



**MINISTERIO DE AGRICULTURA,
PESCA Y ALIMENTACIÓN.**
Dirección General de Agricultura
Subdirección General de Cultivos Herbáceos

EVOLUCIÓN DE LOS PRECIOS DE LOS CEREALES

Semana	USA GULF 3YC (Pts/Kg)	Argentina (Upriver) (Pts/Kg)
4/7/00	13,33	13,33
11/7/00	13,62	13,80
18/7/00	13,70	14,05
25/7/00	13,44	14,15
1/8/00	13,29	14,73
8/8/00	13,79	14,90
15/8/00	13,69	14,23
22/8/00	14,28	14,47
29/8/00	15,40	14,66
5/9/00	15,35	14,61
12/9/00	16,23	15,07
19/9/00	17,73	15,39
26/9/00	15,77	15,20
3/10/00	16,33	15,57
10/10/00	16,41	15,64
17/10/00	16,84	16,06
24/10/00	17,06	16,27
31/10/00	17,20	16,41
7/11/00	17,05	16,28
14/11/00	17,25	16,28
21/11/00	17,45	16,12
28/11/00	17,69	16,91
5/12/00	17,56	17,56
12/12/00	17,62	18,00
19/12/00	18,88	17,75
27/12/00	18,77	16,98
2/1/01	18,19	16,77
9/1/01	17,88	16,28
16/1/01	16,79	16,26
23/1/01	16,45	15,92
30/1/01	16,64	15,92
6/2/01	16,96	15,35
13/2/01	16,86	15,43
20/2/01	17,43	16,14
27/2/01	17,07	15,43
6/3/01	17,21	15,60
13/3/01	17,00	15,55
20/3/01	16,79	15,68
27/3/01	17,47	15,06
3/4/01	17,31	15,24
10/4/01	16,93	15,25
17/4/01	17,22	15,14
24/4/01	15,76	14,28
1/5/01	16,07	14,94
8/5/01	16,33	15,39
15/5/01	16,51	15,75
22/5/01	16,28	15,52
29/5/01	16,15	15,76
5/6/01	16,51	16,31
12/6/01	16,69	16,30
19/6/01	16,52	16,13
26/6/01	16,04	15,65

PRECIOS MUNDIALES MAIZ (Pts/Kg) C.2000/2001

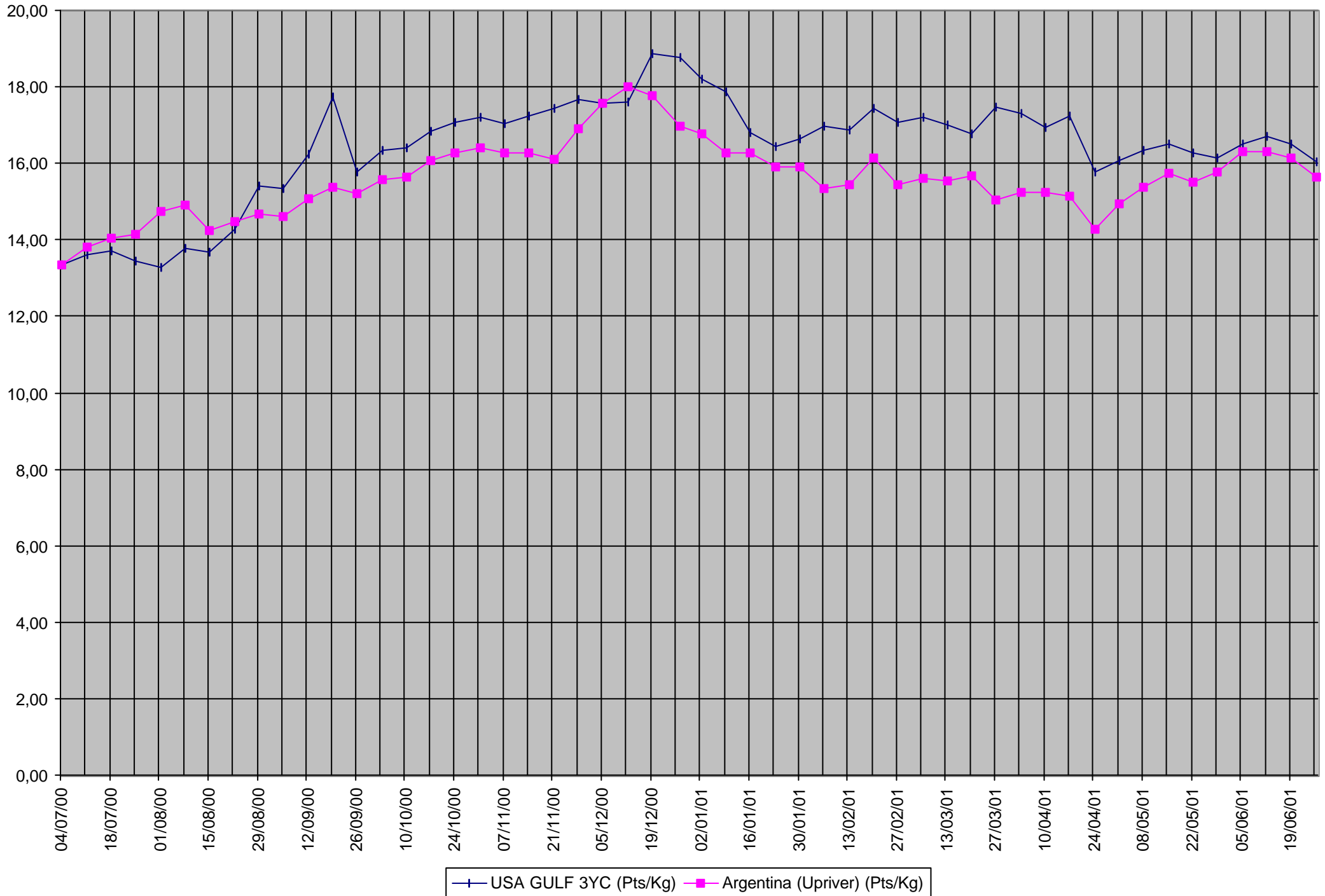

Elaboración: Subdirección Gral. de Cultivos Herbáceos