

Índices y Salarios Agrarios

Diciembre 2021



GOBIERNO
DE ESPAÑA

MINISTERIO
DE AGRICULTURA, PESCA
Y ALIMENTACIÓN

UNIDAD DE ESTADÍSTICA

SUBDIRECCIÓN GENERAL DE ANÁLISIS, COORDINACIÓN Y ESTADÍSTICA

SUBSECRETARÍA

MINISTERIO DE AGRICULTURA, PESCA Y ALIMENTACIÓN

© Ministerio de Agricultura, Pesca y Alimentación

Secretaría General Técnica

Centro de Publicaciones

Catálogo de Publicaciones de la Administración General del Estado:

<https://cpage.mpr.gob.es/>

N.I.P.O.: 003191998

Se permite la utilización, copia o reproducción de los datos de este documento siempre que se cite expresamente su procedencia.

Índices de salarios agrarios

Mes de Diciembre 2021 (base 1985 =100)

El índice general de salarios agrarios se situó en diciembre de 2021 en 410,34, con un incremento de +2,45 % respecto al mismo mes del año anterior y de +3,22 % respecto al pasado mes de noviembre.

El conjunto de los trabajadores fijos ganó un 2,91 % más que en diciembre de 2020; paralelamente, el bloque de los eventuales obtuvo unas nóminas un 2,02 % superiores a las de la campaña precedente. Sin embargo, si se compara el comportamiento respecto al mes de noviembre, los salarios de los trabajadores no fijos crecieron un 5,47 %, mientras que los fijos mostraron un comportamiento intermensual negativo (-0,27 %).

En el caso de los asalariados fijos, todas las líneas profesionales recibieron salarios superiores a los cobrados en

diciembre de 2020; los diferenciales positivos se movieron entre +6,40 % de los peones fijos para trabajos diversos y +0,57 % de los vaqueros o porqueros.

En lo que concierne a los asalariados eventuales, casi todas las categorías laborales discontinuas obtuvieron ingresos superiores a los de la campaña anterior, con unos incrementos comprendidos entre +5,71 % de los dedicados a la plantación y tala de árboles y +0,09 % de los que manejan el ganado; solamente mostró signo interanual negativo la línea de los vendimiadores, quienes cobraron un 0,16 menos que en el mismo mes de la campaña precedente.

Nota: debido a los trabajos de actualización de la base de cálculo, se suspende la publicación de los índices de salarios agrarios a partir de enero de 2022.

ÍNDICES MENSUALES DE SALARIOS AGRARIOS (BASE 1985 = 100)

	Índice mensual	% var. año anterior	% var. mes anterior
DICIEMBRE 2021			
INDICE GENERAL	410,34	2,45	3,22
TRABAJADORES FIJOS	406,94	2,91	-0,27
Encargados, capataces	376,16	1,36	0,56
Tractoristas y maquinistas	399,81	0,79	0,39
Pastores	411,78	0,77	0,05
Vaqueros o porqueros	410,49	0,57	0,02
Hortelanos	446,78	0,99	0,04
Guardas o caseros	449,75	1,31	0,04
Peón fijo para trabajos diversos	406,30	6,40	-1,10
TRABAJADORES EVENTUALES (TIPOS DE TRABAJO)	413,62	2,02	5,47
Preparación del terreno	423,87	1,73	-1,17
Siembra y abonado	420,30	0,63	-2,69
Labores complementarias	435,29	0,91	-1,88
Riegos	442,48	1,73	12,83
Recolección productos herbáceos	389,31	2,99	-3,80
Recolección frutas y agrios	407,90	2,60	3,12
Recolección de aceituna	392,02	2,06	0,79
Vendimia	409,57	-0,16	8,91
Poda	459,04	3,09	-9,46
Plantación y tala de árboles	400,70	5,71	-9,98
Manejo de ganado	378,51	0,09	1,50

Nota: Se señalan en rojo los descensos inferiores al -5 % y en azul las subidas superiores al 5 %

*datos calculados con información suministrada por las CCAA al MAPA a fecha abril

Índice General de Salarios Agrarios

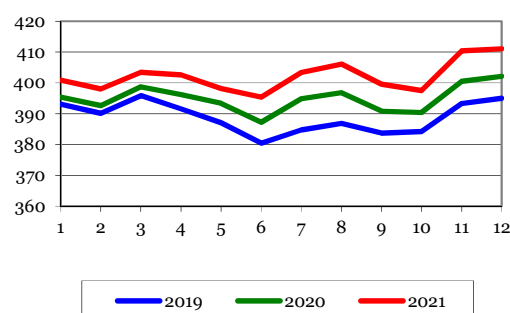

Índice Salario Mano de Obra Fija

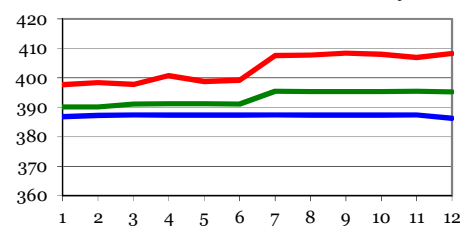

Índice Salario Mano de Obra Eventual

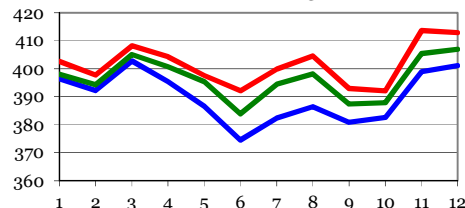

Se pueden consultar detalladamente los datos en el siguiente enlace:

<http://www.mapa.gob.es/es/estadistica/temas/estadisticas-agrarias/economia/precios-percibidos-pagados-salarios/salarios-agrarios/default.aspx>

SALARIOS MEDIOS NACIONALES (EUROS POR DIA)

PRODUCTOS	AÑO	Enero	Febrero	Marzo	Abril	Mayo	Junio	Julio	Agosto	Septiem.	Octubre	Noviem.	Diciem.	Anual
ENCARGADOS Y CAPATACES	2019	44,60	44,63	44,65	44,65	44,65	44,65	44,65	44,65	44,65	44,65	44,67	44,09	44,60
	2020	44,52	44,76	45,71	45,74	45,74	45,74	45,76	45,74	45,74	45,75	45,76	45,76	45,56
	2021	46,15	45,31	45,84	46,40	46,06	46,30	46,30	46,33	46,33	46,12	46,38	46,38	46,16
TRACTORISTAS Y MAQUINISTAS	2019	41,94	41,94	41,97	41,94	41,94	41,94	41,94	41,94	41,94	41,94	41,95	42,09	41,96
	2020	42,55	42,58	42,58	42,59	42,59	42,58	42,84	42,83	42,83	42,83	42,84	42,84	42,71
	2021	42,98	42,98	42,77	43,26	42,96	42,96	43,08	43,09	43,16	43,01	43,18	43,18	43,05
PASTORES	2019	43,69	43,69	43,75	43,75	43,75	43,75	43,76	43,75	43,75	43,75	43,75	43,58	43,73
	2020	44,32	44,34	44,35	44,35	44,35	44,35	44,41	44,41	44,41	44,42	44,42	44,26	44,37
	2021	44,60	44,60	44,54	44,78	44,59	44,64	44,71	44,72	44,74	44,74	44,76	44,76	44,68
VAQUEROS O PORQUEROS	2019	41,39	41,39	41,43	41,43	41,43	41,43	41,45	41,44	41,43	41,43	41,43	41,53	41,43
	2020	41,92	41,76	41,77	41,78	41,82	41,78	42,03	42,03	42,03	42,04	42,04	42,04	41,92
	2021	42,27	42,27	42,09	42,26	42,25	42,17	42,16	42,18	42,27	42,27	42,28	42,28	42,23
HORTELANOS	2019	46,92	46,92	46,92	46,92	46,92	46,92	46,92	46,92	46,92	46,92	46,93	46,15	46,86
	2020	46,30	46,31	46,31	46,32	46,32	46,31	46,71	46,71	46,71	46,71	46,72	46,72	46,51
	2021	47,01	47,01	47,01	47,01	46,76	46,99	46,99	47,03	47,16	47,16	47,18	47,18	47,04
GUARDAS O CASEROS	2019	43,69	43,69	43,69	43,69	43,69	43,69	43,69	43,69	43,69	43,69	43,71	43,24	43,65
	2020	43,92	43,96	44,03	44,05	44,05	44,04	44,16	44,16	44,16	44,16	44,17	44,17	44,09
	2021	44,54	44,45	44,13	44,40	44,29	44,55	44,66	44,71	44,73	44,73	44,75	44,75	44,56
PEON FIJO	2019	39,40	39,51	39,51	39,51	39,51	39,51	39,51	39,51	39,51	39,51	39,52	39,48	39,50
	2020	39,77	39,72	39,72	39,73	39,73	39,72	40,63	40,63	40,63	40,62	40,63	40,63	40,18
	2021	40,87	41,32	41,23	41,50	41,31	41,31	43,56	43,57	43,68	43,71	43,23	43,61	42,41
PREPARACION DEL TERRENO	2019	50,82	47,08	47,63	48,85	49,55	51,54	47,07	49,10	51,02	53,49	53,39	51,45	51,40
	2020	50,07	51,03	53,19	57,42	59,65	57,25	48,58	49,87	51,34	53,84	53,25	53,18	52,90
	2021	52,40	51,73	53,69	58,08	60,48	60,15	48,58	49,87	51,52	54,81	54,17	54,33	53,82
SIEMBRA Y ABONADO	2019	53,15	53,99	52,05	47,29	46,84	46,91	48,47	48,41	55,41	51,78	50,78	51,53	51,08
	2020	52,84	53,52	52,29	49,31	47,43	47,06	50,89	50,72	55,39	53,34	52,04	52,99	51,89
	2021	53,26	54,19	52,60	50,38	47,57	47,63	50,89	50,72	55,27	53,82	52,37	53,52	52,35
LABORES COMPLEMENTARIAS	2019	46,33	50,29	51,10	48,32	47,78	46,08	46,08	49,61	49,93	54,40	52,77	51,83	48,36
	2020	47,71	50,09	50,94	48,84	48,97	47,59	47,15	50,16	49,88	53,80	52,80	52,65	49,09
	2021	48,16	50,42	51,31	49,01	49,08	47,54	47,16	50,29	50,10	54,30	53,28	53,11	49,25
RIEGOS	2019	53,85	56,26	53,75	52,00	53,86	50,51	49,24	48,99	48,24	49,47	56,44	53,85	50,57
	2020	54,00	55,89	54,24	53,08	54,11	50,93	49,39	49,26	48,71	49,91	56,11	54,00	50,87
	2021	54,00	56,78	54,99	53,84	54,87	51,85	50,03	49,92	49,27	50,59	57,08	54,00	51,56
TRATAMIENTOS PLAGAS	2019	59,19	63,47	63,63	60,83	57,17	49,30	46,48	41,50	42,37	60,00	-	-	58,93
	2020	59,32	61,98	62,40	60,76	58,19	51,09	47,02	41,74	42,89	60,00	-	-	58,94
	2021	62,97	62,79	63,18	61,25	58,35	51,68	47,35	41,85	42,98	60,00	-	-	59,45
RECOL. PRODUCTOS HERBACEOS	2019	47,60	44,54	45,27	44,42	45,06	46,41	48,41	48,35	48,85	46,26	45,43	50,09	47,26
	2020	48,30	45,07	46,34	45,32	48,36	48,68	51,12	51,40	51,68	49,22	47,40	51,83	49,82
	2021	49,24	45,86	47,05	45,93	48,73	50,70	52,24	52,34	52,88	50,75	48,82	50,27	51,00
RECOL. FRUTALES Y AGRIOS	2019	54,14	57,44	54,95	52,08	49,03	49,72	52,02	51,99	50,89	50,96	53,97	54,83	52,19
	2020	53,50	56,33	53,97	51,61	48,64	49,41	53,37	53,23	51,71	51,89	53,83	55,82	52,48
	2021	54,16	57,29	54,73	52,30	49,15	50,81	53,94	54,67	53,04	53,56	55,23	56,91	53,59
RECOL. ACEITUNA	2019	49,79	48,67	48,36	-	-	-	-	-	49,29	48,46	46,53	48,79	48,97
	2020	50,04	48,94	49,44	-	-	-	-	-	48,54	47,76	47,17	49,23	49,31
	2021	50,40	49,20	49,68	-	-	-	-	-	48,54	47,76	48,14	49,82	49,70
VENDIMIA	2019	-	-	-	-	-	68,88	68,88	62,02	47,93	50,28	53,70	45,23	50,10
	2020	-	-	-	-	-	60,23	60,23	55,84	47,94	50,32	54,89	45,15	50,11
	2021	-	-	-	-	-	61,95	-	-	-	-	-	-	50,22
PODA	2019	52,11	50,24	50,77	50,93	-	-	-	-	-	68,26	59,64	56,29	53,09
	2020	52,33	50,89	51,43	51,65	-	-	-	-	-	68,28	60,56	57,22	53,72
	2021	53,43	51,59	51,86	51,97	-	-	-	-	-	68,95	62,43	58,81	54,78
PLANTACION Y TALA ARBOLES	2019	47,17	47,32	48,61	53,87	53,73	53,73	53,73	53,73	55,21	53,81	46,22	47,56	48,41
	2020	48,20	48,12	49,50	54,50	54,25	54,25	54,25	54,25	54,67	55,82	48,71	47,70	49,31
	2021	48,32	47,99	49,07	55,45	55,38	55,38	55,38	55,38	55,94	57,20	51,49	48,38	49,76
MANEJO GANADO	2019	45,13	45,85	45,93	46,20	45,98	46,10	45,92	45,92	45,87	45,46	46,10	46,09	45,87
	2020	45,15	45,49	45,60	45,87	45,67	45,81	45,91	45,90	45,85	45,42	46,10	46,23	45,75
	2021	45,09	45,74	45,82	46,19	45,89	46,08	45,87	45,88	45,86	45,46	46,14	46,27	45,85

Nota: Los datos del último año han de considerarse provisionales.

NOTA METODOLÓGICA

1.- Objetivo:

La estadística de Índices y Salarios Agrarios mide la evolución nacional, mensual y anual, de los índices y salarios que percibe el agricultor y el ganadero por desarrollar la actividad agraria en una explotación.

2.- Características:

- *Categorías:* "Trabajadores fijos" (Encargados, capataces o mayorales; Tractoristas y maquinistas; Pastores; Vaqueros o porqueros; Horticultores u hortelanos; Guardas o caseros; Peón fijo para trabajos diversos); "Trabajadores eventuales" (Preparación del terreno; Siembra y abonado; Labores complementarias; Riegos; Tratamientos de plagas; Recolección productos herbáceos; Recolección frutas y agrios; Recolección de aceituna; Vendimia; Poda; Plantación y tala de árboles; Manejo de ganado).
- *Especificaciones:* "Salario en metálico" (el percibido en mano y en dinero, expresado en euros, por día de trabajo); "Salario efectivo" (no debe incluir seguros sociales, ni similares, pagados por el empresario); Salario se refiere sólo a la remuneración del trabajador y no al conjunto de éste más elementos de trabajo (ejemplo: hombre + tractor); "Complementos en especie" (los que recibe el trabajador además del salario en metálico; ejemplo: casa, luz, participación en cosechas, ...); el Salario se define como la suma del salario efectivo, recibido en metálico, más los complementos en especie.
- *Áreas territoriales:* en las que potencialmente se recaban los salarios.
- *Base de ponderaciones:* determina la importancia de cada salario en cada área y, por tanto, su selección. Se refiere a las medias mensuales durante el "periodo de referencia"; para esta operación, el periodo base año 1985.
- *Campo de observación:* los salarios registrados en las áreas seleccionadas.
- *Informadores:* para cada categoría y área seleccionada, se elige una muestra representativa de explotaciones, asociaciones y convenios colectivos.
- La *recogida de información* es responsabilidad de las CC.AA. y queda reflejada en un cuestionario provincial mensual cumplimentado, que transmiten a la Unida de Estadística.

3.- Resultados:

- *Salario:* Es el salario que recibe el agricultor o ganadero por las tareas realizadas en una explotación agraria.
- *Índice de salarios:* Mide las variaciones que se producen en los salarios en el tiempo y el espacio. Específicamente, se estudian las variaciones producidas entre meses y años. En el "informe resumen", junto al índice se acompañan (en porcentajes): la "variación con respecto al mismo mes del año anterior" y la "variación con respecto al mes anterior".

NOTA: Para medir la evolución de los salarios se utilizan los *índices*; es decir, la expresión de cuánto ha cambiado un salario en un período de tiempo. El índice de un salario en un área se calcula mediante el cociente entre el salario actual y un salario base, multiplicado por 100. Siendo la base el año 1985, se considera, como salario base el percibido medio durante ese año. El índice del salario actual es el porcentaje relativo así calculado. El índice para el salario base es siempre 100. Los índices de los agregados se calculan como "Laspeyres"; es decir, a partir de los salarios (base y actual) y los trabajadores efectivos en el período base.

4.- Difusión:

WEB del MAPA, Boletín Mensual de Estadística del MAPA.