



GOBIERNO  
DE ESPAÑA

MINISTERIO  
DE AGRICULTURA, ALIMENTACIÓN  
Y MEDIO AMBIENTE

# Dossier Autonómico

Región de Murcia

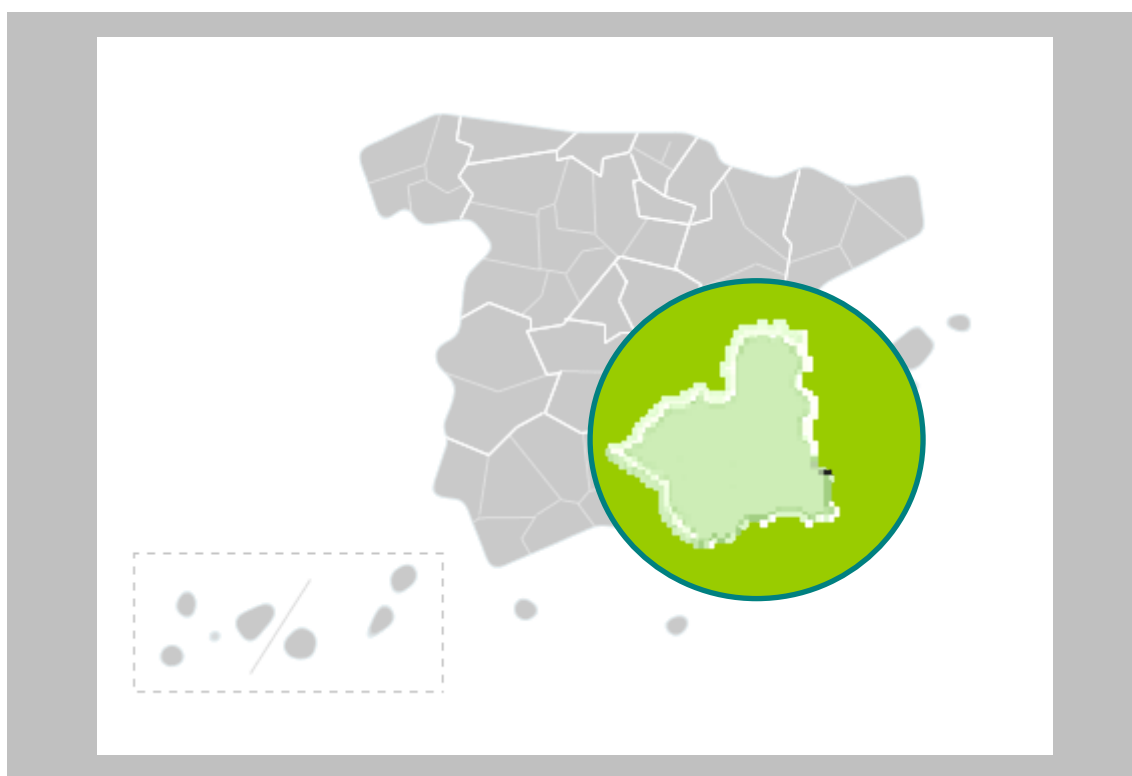

Enero 2012

**Subdirección General de Análisis,  
Prospectiva y Coordinación**



## DOSSIER MURCIA Enero 2012

### RESUMEN EJECUTIVO

La Comunidad Autónoma de Murcia representa el 2,2% de la superficie nacional, el 3,1% de la población española y el 2,6% del Producto Interior Bruto (PIB) 2010, lo que supone 18.587 €/habitante (menor que la media nacional, 22.517). La **Agricultura y Ganadería** en Murcia representan el 4,8% del PIB regional y el 5% del Valor Añadido Bruto agrario total de España. Destacan en la producción agraria de la región las Hortalizas, Frutas y Porcino, pues suman casi el 85%, y con un porcentaje en valor importante respecto al total nacional (10, 9 y 9% respectivamente). La SAU media es de 12,4 ha, la mitad de la media nacional. La media de Unidades Ganaderas por explotación es 39,7 (más que la media española). La UDE por explotación es 28, que casi dobla la media. La R. de Murcia es la 2ª en superficie de hortalizas, tras Andalucía y la 2ª en melocotón tras Aragón. El cultivo de albaricoque supone el 53% del total nacional, melocotones el 22%, almendro 13% y cítricos el 12%. Las hortalizas cultivadas representan el 13% de la superficie total española de ese cultivo. En ganadería el caprino es el 8% de la cabaña nacional (3ª CCAA en cabaña tras Andalucía y Castilla-La Mancha) y el 3,9% de las subexplotaciones caprinas españolas, el porcino el 6,5% y 2% respectivamente; y el ovino el 3,2% del censo español. En las Ayudas de la PAC recibe el 15% del pago específico de frutos de cáscara. Más del 40% de la superficie agraria murciana es de regadío, con un 78% de riego localizado (2ª CCAA en importancia relativa del riego localizado tras Baleares). En **Desarrollo Sostenible del Medio Rural** es de destacar el montante del PDR de Murcia 2007-2013, con más de 459 millones de euros. La densidad media del medio rural murciano es 34,8 hab/Km2, muy superior a la media nacional (19,2). El 2,3% de la población rural española es murciana. En **Turismo rural** tiene del 2% de las plazas y recibe el 1% de los viajeros, en este tipo de turismo (la 2ª CCAA con menos viajeros tras La Rioja). En el **Sector Pesquero** de Murcia, con el 0,2% del PIB regional, destaca la acuicultura, con más del 10% de la producción nacional en valor, mientras que la pesca fresca desembarcada su valor de primera venta representa el 1,3% del total. La **Industria Agroalimentaria** de Murcia representa casi el 3,8% de los ingresos a nivel nacional de esta industria. Destacan el subsector conservas de frutas y hortalizas, con un 39% del sector industrial agroalimentario murciano y un 24,6% del total nacional; y el subsector de industrias cárnicas, 5% del subsector español. En **Comercio exterior** por las aduanas de Murcia se exporta el 10% de los productos agrarios y pesqueros españoles, destacando legumbres y hortalizas (25% del total nacional, 2ª CCAA tras Andalucía), el café-té-especias (32%) y conservas vegetales (20%, 2ª tras Andalucía). Es la 3ª CCAA en exportación de frutas tras C. Valenciana y Andalucía.

En cuanto a indicadores medioambientales, en **Agua**: mayor consumo por habitante que en el conjunto español y mayor conformidad en el tratamiento de aguas residuales urbanas. El consumo de energía eléctrica por habitante está en la media. En **Energías** renovables la potencia instalada en Murcia es el 1,9% de la española, destacando la solar (6,7% del total nacional de este tipo). Murcia aporta el 2,8% de las emisiones de GEI de España y consume el 3,2% de los productos petrolíferos. En Calidad del **Aire**, existen problemas en superación de límites de concentración media anual de NO2 (dióxido de nitrógeno) en San Basilio y en PM10 (partículas en suspensión) en número de días que se supera la concentración media diaria. En erosión de **Suelos**, las pérdidas medias anuales de Murcia están por encima de la media nacional. En distribución de suelos conviene destacar que el 43% es terreno de cultivos y el 25% forestal, teniendo un incremento del 26% en uso artificial en los últimos años. Murcia tiene el 2% del medio terrestre y el 23% marino de la **Red Natura 2000 española**. En **Espacios Protegidos** supone el 5,5% de la superficie protegida española, entre los que destacan el Parque Natural de Calblanque y el de Sierra Espuña. Y en **Humedales** suponen el 5% en superficie total de humedales españoles con un "sitio Ramsar". La región posee el 1,8% de la superficie **forestal española**. En 2010 ha descendido el número de incendios pero ha aumentado la superficie afectada. Sobre **Residuos** urbanos, está por encima de la media en su generación, y muy por debajo en su recogida selectiva. En residuos industriales Murcia genera el 1,5% del total. En **Costas**, el total deslindado supone el 2,5% del nacional, quedando un 10% por deslindar.

En Inversiones del Departamento en 2010, las territorializables destinadas a Murcia supusieron el 4,8% del MARM, destacando los Programas "Gestión infraestructuras del agua" y "Protección mejora Medio Natural". La **situación de coyuntura** refleja un aumento significativo en la producción de limón, albaricoque, almendro y uva de mesa. El pimiento, como hortaliza significativa, mantiene superficies y producción. En sacrificios de ganado, todas las especies han aumentado su peso en el periodo enero-septiembre 2011 respecto 2010, excepto el caprino. El sacrificio de caprino en Murcia es el 12,5% del total nacional y el porcino el 7,8%. Es la 3ª CCAA con menor producción de leche. En precios agrarios destaca el incremento del porcino, mientras que el vino de mesa se mantiene. La tasa de paro en el IV trimestre 2010 en el sector agrario es del 18,6%, inferior a la media nacional del sector.



## INDICE

<b>1. INDICADORES ESTRUCTURALES AGRARIOS, PESQUEROS Y ALIMENTARIOS</b> .....	<b>4</b>
1.1. Principales Indicadores de la Economía y del Sector Agroalimentario .....	4
1.2. Principales Datos Estructurales de las Explotaciones Agrarias .....	5
1.3. Ayudas de la Política Agrícola Común y de la Política Pesquera Común .....	5
1.4. Datos del Seguro Agrario .....	6
1.5. Fiscalidad Agraria.....	7
1.6. Turismo Rural.....	7
1.7. Sector Pesquero.....	7
1.8. Industria Agroalimentaria .....	8
1.9. Comercio Exterior.....	9
<b>2. INDICADORES AMBIENTALES</b> .....	<b>11</b>
2.1. Agua .....	11
2.2. Energía.....	11
2.3. Calidad del Aire .....	11
2.4. Suelos .....	12
2.5. Figuras de Protección Medioambiental.....	13
2.6. Sector Forestal .....	14
2.7. Residuos .....	14
2.8. Costas .....	15
<b>3. INVERSIONES DEL DEPARTAMENTO</b> .....	<b>16</b>
<b>4. INFORME DE COYUNTURA</b> .....	<b>18</b>
4.1. Producciones agrarias.....	18
4.2. Precios agrarios .....	18
4.3. Empleo .....	19
4.4. Actuaciones de Financiación dirigidas al Sector Agrario (año 2011) .....	20
4.5. Reservas de agua .....	21
4.6. Calidad del aire .....	21
4.7. Otras.....	<b>¡Error! Marcador no definido.</b>
<b>ANEXO: HECHOS, BOLETINES Y NOTICIAS</b> .....	<b>22</b>
<b>Hechos destacables</b> .....	<b>22</b>
<b>Destacados en Boletines Oficiales</b> .....	<b>22</b>
<b>Noticias de prensa</b> .....	<b>22</b>



# 1. INDICADORES ESTRUCTURALES AGRARIOS, PESQUEROS Y ALIMENTARIOS

## 1.1. Principales Indicadores de la Economía y del Sector Agroalimentario

Importancia de la Economía y del Sector Agroalimentario		Murcia	ESPAÑA	Murcia / España
<b>Principales Indicadores: Territorio, Población y Economía (1)</b>				
Superficie (km <sup>2</sup> )		11.313	504.742	<b>2,2%</b>
Población, 2011 (habitantes)		1.470.069	47.190.493	<b>3,1%</b>
Densidad (hab./km <sup>2</sup> )		129,94	93,49	
Superficie en Medio Rural (km <sup>2</sup> )		5.446	427.461	<b>1,3%</b>
Población en Medio Rural, 2010 (habitantes)		189.700	8.234.915	<b>2,3%</b>
Densidad Medio Rural (hab./km <sup>2</sup> )		34,84	19,26	
Producto Interior Bruto (PIB), 2010 (Millones €)		27.325	1.062.591	<b>2,6%</b>
<b>Macromagnitudes Sector Agroalimentario (Millones de Euros) (2)</b>				
VAB Agricultura, ganadería, caza y silvicultura		1.254,8	24.976,0	<b>5,0%</b>
Importancia Sectorial (%)	<i>Hortalizas</i>	35,7%	19,4%	<b>9,9%</b>
	<i>Frutas (incluye Cítricos)</i>	29,5%	16,9%	<b>9,5%</b>
	<i>Porcino</i>	18,7%	11,2%	<b>9,1%</b>
	<i>Aves</i>	2,2%	4,6%	<b>2,6%</b>
	<i>Ovino</i>	1,4%	2,5%	<b>3,0%</b>
VAB Industria de alimentación, bebidas y tabaco		883,3	20.245,0	<b>4,4%</b>
VAB Pesca		65,2	1.518,0	<b>4,3%</b>
<b>Composición Sectorial del PIB (3)</b>				
Agricultura, ganadería y pesca		5,01%	2,68%	
Energía		2,99%	3,05%	
Industria		11,65%	12,56%	
Construcción		9,82%	10,06%	
Servicios		70,53%	71,65%	

Fuentes:

- (1) INE. Contabilidad Regional de España; Datos PIB: año 2010 (1ª Estimación); Datos Medio Rural: Padrón Municipal de Habitantes. Clasificación según Ley 45/2007 de Desarrollo Sostenible del Medio Rural. Municipio Rural: Población menor a 30.000 hab. y Densidad menor de 100 hab./km<sup>2</sup>
- (2) Datos VAB: 2008, fuente INE, Contabilidad Regional de España; Datos Importancia Sectorial: Año 2008, fuente: Consejería de Agricultura y Agua. R. de Murcia.
- (3) Datos de la composición sectorial del PIB calculados a partir de la contribución de cada sector al VAB (2010 1ª Estimación) total sin incluir el valor de los impuestos netos sobre los productos. Fuente: INE. Contabilidad Regional de España.

Nota: VAB = Valor Añadido Bruto: Es el resultado final de la actividad productiva, en valor monetario.



## 1.2. Principales Datos Estructurales de las Explotaciones Agrarias

Caracterización de las Explotaciones Agrarias		Murcia	ESPAÑA	Mur / Esp
Explotaciones Agrarias 2009	Nº Explotaciones	32.698	989.796	<b>3,3%</b>
	SAU Media (ha)	12,38	24,56	
	Ud. Ganaderas (miles)	557,0	14.830,9	<b>3,8%</b>
	UTA por Explotación	1,24	0,90	
	UDE por explotación	27,9	15,6	
Superficies de Cultivos (hectáreas) Año 2009	Hortalizas	47.154	379.479	<b>12,43%</b>
	Cítricos	37.021	311.301	<b>11,89%</b>
	Melocotonero	11.233	49.441	<b>22,72%</b>
	Albaricoque	10.224	19.226	<b>53,18%</b>
	Almendra	70.679	562.616	<b>12,56%</b>
	Viñedo	40.907	1.045.620	<b>3,91%</b>
	Flores	20.700	195.631	<b>10,58%</b>
Cabaña Ganadera (Número de Cabezas) Año 2011	Vacuno Total	58.818	6.058.586	<b>0,97%</b>
	<i>Vacas nodrizas</i>	1.737	2.087.890	<b>0,08%</b>
	<i>Vacas de leche</i>	6.321	865.680	<b>0,73%</b>
	Porcino	1.739.140	26.769.839	<b>6,50%</b>
	Ovino	563.464	17.453.013	<b>3,23%</b>
	Caprino	207.454	2.606.582	<b>7,96%</b>
	Équidos	9.533	719.711	<b>1,32%</b>
	Gallinas, para huevos	1.018.309	76.280.437	<b>1,33%</b>
	Gallinas, para carne	7.219.610	224.442.244	<b>3,22%</b>
	Conejos	139.572	6.019.473	<b>2,32%</b>
Apicultura	91.212	251.1903	<b>3,63%</b>	
Total Explotaciones Ganaderas 2011	Todas las especies	14.007	775.012	<b>1,81%</b>
Nº Subexplotaciones ganaderas por especies Año 2011	Vacuno Total	573	147.829	<b>0,39%</b>
	Porcino	1.849	88.149	<b>2,10%</b>
	Ovino	1.873	107.776	<b>1,74%</b>
	Caprino	2.581	66.383	<b>3,89%</b>
	Équidos	1.692	161.639	<b>1,05%</b>
	Gallinas, para huevos	20	1.759	<b>1,14%</b>
	Gallinas, para carne	229	5597	<b>4,09%</b>
	Conejos	60	3.791	<b>1,58%</b>
	Colmenas	447	24.431	<b>1,83%</b>
Superficie Regada (Ha) Año 2011	Total	170.790	3.484.938	<b>4,90%</b>
	(%) Riego Localizado	78,1%	47,8%	

Fuentes: Censo Agrario 2010 y Anuario Estadística Agraria, 2009, MARM.

**Fuente Superficie Regada:** Encuesta sobre Superficies y Rendimientos de Cultivos (ESYRCE)

**Fuente Cabaña Ganadera:** MAAMA, D. G. de Recursos Agrícolas y Ganaderos, Informe SITRAN

- SAU: Superficie Agraria Útil (ha) = Conjunto de las tierras labradas y tierras para pastos permanentes
- UG: Unidades Ganaderas: Número de cabezas multiplicado por un coeficiente que varía para cada especie y tipo. Agrega en un solo indicador a varias especies diferentes
- UTA: Unidades de Trabajo-Año; 1 UTA equivale al trabajo que realiza una persona a tiempo completo a lo largo de 1 año (1.826 horas y más).
- UDE: Unidades de Dimensión Económica (1 UDE = 1.200 euros de Margen Bruto Estándar)
- Subexplotación: cada una de las unidades en que puede dividirse una explotación ganadera en función de la especie animal que mantiene

## 1.3. Ayudas de la Política Agrícola Común y de la Política Pesquera Común

Ayudas Agrarias, Ejercicio 2011, Millones €	Murcia	ESPAÑA	Murcia / España (%)
<b>FEAGA, Solicitud Única</b>	115,4	5.811,1	<b>1,99%</b>
<i>Pago específico frutos cáscara</i>	9,8	65,7	<b>14,94%</b>
<i>Ayudas Acopladas a Ganadería Bovina</i>	1,4	354,9	<b>0,40%</b>
<b>Programas Desarrollo Rural (FEADER + Gasto Nacional + Autonómico)</b>	43,2	1.891,4	<b>2,28%</b>

Fuente: FEAGA

Derechos de Pago Único, 2011	Murcia	ESPAÑA	Murcia / España (%)
Número de beneficiarios	13.290	928.143	<b>1,43%</b>
Número de derechos	121.833	16.687.655	<b>0,73%</b>
Importe total de los Derechos (Millones €)	54,12	4.636,91	<b>1,17%</b>
Valor Medio por Derecho (€)	444,22	277,86	
Valor Medio por Beneficiario (€)	4.072	4.996	

Fuente: FEAGA

Murcia tiene casi el 1,5% de los beneficiarios del Pago Único y destaca que el valor medio por beneficiario es inferior a la media nacional.



GASTOS PÚBLICOS PREVISTOS EN COFINANCIACIÓN 2007 - 2013 (Euros)									FINANCIACIÓN NACIONAL ADICIONAL		
EJE	GPT	GASTO NACIONAL					FEADER	%	AGE	CA	TOTAL
		AGE	%	CA	%	TOTAL					
Eje 1	251.285.470	43.076.311	38,25	86.888.491	26,08	129.964.802	121.320.668	35,67	0	0	0
Eje 2	170.450.025	22.943.689	13,46	77.621.826	45,54	100.565.515	69.884.510	41,00	0	0	0
Eje 3	0	0	0,00	0	0,00	0	0	0,00	0	0	0
Eje 4	31.724.008	0	0,00	7.931.002	25,00	7.931.002	23.793.006	75,00	0	0	0
Eje 5	5.656.673	0	0,00	1.414.168	25,00	1.414.168	4.242.505	75,00	0	0	0
<b>TOTAL</b>	<b>459.116.176</b>	<b>66.020.000</b>	<b>14,38</b>	<b>173.855.487</b>	<b>37,87</b>	<b>239.875.487</b>	<b>219.240.689</b>	<b>47,75</b>	<b>0</b>	<b>0</b>	<b>0</b>

Fuente: Programa de Desarrollo Rural de la Región de Murcia.

GTP: Gasto Público Total; AGE: Administración General del Estado; CA: Comunidad Autónoma; FEADER: Fondo Europeo Agrícola de Desarrollo Rural.

Ejes: 1 – Aumento de la Competitividad del Sector Agrario y Forestal

2 – Mejora del Medio Ambiente y del Entorno Rural

3 – Calidad de Vida en las Zonas Rurales y Diversificación de la Economía Rural

4 – Leader

5 – Asistencia Técnica

La Región de Murcia no ha hecho uso de la opción de solicitud a la Comisión de aprobación de "top-up" para el Programa de Desarrollo Rural, no existiendo financiación nacional adicional al mismo.

#### FONDO EUROPEO DE LA PESCA 2007-2013

PAGOS FONDO EUROPEO DE LA PESCA (FEP) 2011 Millones de Euros			
	Murcia	España	Murcia / España
FEP	0,16	51,55	0,32%
Gasto Público	0,13	45,82	0,28%
nº de proyectos	47	2.607	1,80%

Fuente: Secretaría General del Mar, MAAMA.

Gasto Público: (FEP+Ayuda AGE+ Ayuda CA+ Otras ayudas)

#### CUADRO DE FINANCIACIÓN DE LA COMUNIDAD AUTÓNOMA DE LA REGIÓN DE MURCIA POR EJES PRIORITARIOS. FEP 2007 – 2013 (Euros)

Ejes	Contribuc. pública total	Contribuc. del FEP	Contribución nacional				co-financiación del FEP	Tasa de financiación. Contribuc. pública	Beneficiarios privados	Tasa de financiación. Beneficiarios privados	Gastos subvencionab. Totales
			Total nacional	Central	CA	Otras					
			(a)=(b)+(c)	(b)	(c)=(1)+(2)+(3)	(1)					
EJE 1	16.725.929	9.652.223	7.073.706	2.645.990	4.427.717		57,71%	68,25%	7.782.611	31,75%	24.508.540
EJE 2	22.075.677	9.682.520	12.393.157	3.245.779	9.147.378		43,86%	60,00%	14.717.118	40,00%	36.792.795
EJE 3	4.731.281	2.886.174	1.845.107	1.272.429	572.677	0	61,00%	100,00%	0	0,00%	4.731.281
EJE 4	0		0						0		0
EJE 5	314.734	191.994	122.740	0	122.740		61,00%	100,00%	0	0,00%	314.734
<b>TOTAL</b>	<b>43.847.621</b>	<b>22.412.911</b>	<b>21.434.710</b>	<b>7.164.198</b>	<b>14.270.512</b>	<b>0</b>	<b>51,12%</b>	<b>66,09%</b>	<b>22.499.728</b>	<b>33,91%</b>	<b>66.347.349</b>

Fuente: Secretaría General del Mar, MAAMA.

Ejes: 1.- Medidas de adaptación de la flota pesquera comunitaria

2.- Acuicultura, pesca interior, transformación y comercialización de productos de la pesca y de la acuicultura

3.- Medidas de interés público

4.- Desarrollo sostenible de las zonas de pesca

5.- Asistencia Técnica

#### 1.4. Datos del Seguro Agrario

Seguros Agrarios, Plan 2011	Murcia	ESPAÑA	C.Autónoma / España
Número de Pólizas	5.146	318.503	<b>1,62%</b>
Superficie (hectáreas)	58.575,7	5.219.812	<b>1,12%</b>
nº. Animales Asegurados	4.828.862	178.040.223	<b>2,71%</b>
Producción Asegurada (Toneladas)	1.028.884,4	26.471.270	<b>3,89%</b>
Capital Asegurado (Millones €)	553,3	8.697,6	<b>6,36%</b>
Coste Neto del Seguro (Millones €)	25,59	463,0	<b>5,53%</b>
Subvención de Enesa (Millones €)	9,20	158,2	<b>5,82%</b>
Subv. Comunidad Autónoma (Millones €)	2,13	67,0	<b>3,18%</b>

Fuente: ENESA



## 1.5. Fiscalidad Agraria

Datos Fiscales, 2008		Murcia	ESPAÑA	Murcia / España
IRPF ESTIMACIÓN OBJETIVA	Número de declarantes	28.740	1.043.111	<b>2,8%</b>
	Base Imponible sector agrario (Mill.€)	83	2.861	<b>2,9%</b>
IRPF ESTIMACIÓN DIRECTA	Número de declarantes con agricultura como única actividad	659	49.118	<b>1,3%</b>

Fuente: Muestra IRPF 2008. Instituto Estudios Fiscales. MEH

En el IRPF Región de Murcia supone en el régimen de estimación objetiva de actividades agrarias un 3,2% del rendimiento neto total en términos económicos y un 2,9% en número de declaraciones. En el ejercicio impositivo 2010 **se redujeron en toda la Región, por circunstancias excepcionales, los módulos de la apicultura, de los productos del olivo y de los cítricos, además de todos los subsectores ganaderos cuyos índices se rebajaron con carácter nacional**. En el ejercicio anterior (2009) se minoraron los módulos de vacuno de leche, de ovino y caprino de leche, de apicultura, de los productos del olivo, de algodón y de la patata. En el régimen de estimación directa de actividades agrarias la Región de Murcia representa un 3,1% del rendimiento neto total, que corresponde a un 2,5% de las declaraciones totales.

## 1.6. Turismo Rural

CONCEPTO	MURCIA		ESPAÑA		MU. / ESP.	
	3er Trimestre 2011	Últimos 12 meses	3er Trimestre 2011	Últimos 12 meses	3er Trimestre 2011	Últimos 12 meses
Viajeros	7.859	26.220	936.802	2.726.666	0,84%	0,96%
Pernoctaciones	31.770	77.697	3.386.804	7.795.720	0,94%	1,00%
CONCEPTO	MURCIA		ESPAÑA		MU. / ESP.	
	Media 3er Trimestre 2011	Media últimos 12 meses	Media 3er Trimestre 2011	Media últimos 12 meses	Media 3er Trimestre 2011	Media últimos 12 meses
Establecimientos	276	272	15.557	14.994	1,77%	1,82%
Plazas	2.969	2.991	143.997	137.314	2,06%	2,18%
Personal empleado	388	369	23.636	22.037	1,64%	1,67%

Fuente: INE, Encuesta de Ocupación en Alojamientos de Turismo Rural. Nota: últimos 12 meses referidos a los anteriores a Noviembre de 2011 incluido éste.

Murcia recibió durante el tercer trimestre de 2011 al 0,8 % de los viajeros que optan por el turismo rural, mientras que ese mismo dato para el conjunto de los últimos 12 meses quedaría en un 0,9 %. Por otra parte, Murcia aporta el 1,8 % de los establecimientos, el 2 % de las plazas y el 1,7 % del personal empleado en el sector del turismo rural.

## 1.7. Sector Pesquero

Sector pesquero año 2009		Región de Murcia	ESPAÑA	Región de Murcia/ España
Número de Buques (1)		215	10.847	<b>1,98%</b>
Potencia de la flota (CV)		17.100	1.269.420	<b>1,35%</b>
Valor producción acuicultura ( Millones €) (2)		41,73	397,71	<b>10,49%</b>
Empleo: Nº. Unidades Trabajo Año (UTA)		278	6.183	<b>4,50%</b>
Pesca desembarcada (3)	Pesca fresca: Valor de 1ª venta (M €)	8,60	656,89	<b>1,31%</b>
	Pesca total (toneladas)	3752	296.910	<b>1,26%</b>

Fuente: Ministerio de Medio Ambiente y Medio Rural y Marino, Anuario de Estadística 2009; Datos de pesca desembarcada, Ministerio de Fomento. Puertos del Estado. Anuario Estadístico 2009. Anejo I. Comunidades Autónomas: Tráfico Portuario (Valores de España de pesca desembarcada completados con datos del Departamento de Medio Ambiente, Planificación Territorial, Agricultura y Pesca del Gobierno Vasco). C. V. : Caballos de Vapor

Destaca el valor de la producción de acuicultura, con el 10% del valor de la acuicultura española. Las principales especies son Dorada, Atún Rojo y Lubina.





## 1.8. Industria Agroalimentaria

Industria: Alimentación, Bebidas y Tabaco		R. de Murcia	España	R.Murcia / España
Nº empresas totales	2012	29.065	1.007.646	2,8%
Nº Empresas Alimentarias en alta	2012	605	16.928	3,57%
Nº empresas alimentarias / Total empresas	2012	2,1%	1,7%	
Nº Personas ocupadas	2012	17.927	322.257	5,56%
Últimos ingresos	2012	3.237.851,3	85.281.565,7	3,80%

Fuente: Base de datos del Registro mercantil de empresas- SABI

Nota: Empresas Alimentarias son aquellas cuya actividad principal se clasifica bajo CNAE 10, 11 o 12  
(<http://www.bvdinfo.com/Products/Company-Information/National/Sabi>)

SUBSECTORES (2012)	ÚLTIMOS INGRESOS (Miles de €)			PERSONAS OCUPADAS (Número)		
	MUR.	ESP.	MUR/ESP	MUR.	ESP.	MUR/ESP
Procesado y conservación de carne y elaboración de productos cárnicos	871.794,5	16.242.865,2	5,37%	4.733	66.723	7,09%
Procesado y conservación de pescados, crustáceos y moluscos	65.724,2	3.376.881,5	1,95%	212	15.875	1,34%
Procesado y conservación de frutas y hortalizas	1.263.548,3	5.131.079,8	24,63%	7.159	24.287	29,48%
Fabricación de aceites y grasas vegetales y animales	18.363,8	8.310.763,9	0,22%	73	9.239	0,79%
Fabricación de productos lácteos	52.953,4	8.114.504,8	0,65%	310	21.208	1,46%
Fabricación de productos de molinería, almidones y productos amiláceos	14.705,8	2.032.403,1	0,72%	62	4.542	1,37%
Fabricación de productos de panadería y pastas alimenticias	133.008,0	6.853.058,4	1,94%	1.235	68.331	1,81%
Fabricación de otros productos alimenticios	473.703,0	11.379.840,2	4,16%	3.114	50.643	6,15%
Fabricación de productos para la alimentación animal	141.349,1	6.481.137,9	2,18%	341	10.446	3,26%
Destilación, rectificación y mezcla de bebidas alcohólicas	17.451,8	1.220.156,0	1,43%	112	3.732	3,00%
Elaboración de vinos	73.724,2	5.214.905,2	1,41%	250	22.622	1,11%
Elaboración de sidra y otras bebidas fermentadas a partir de frutas	182,2	68.312,9	0,27%	2	58	3,45%
Fabricación de cerveza	33.229,6	3.646.720,6	0,91%	155	6.830	2,27%
Fabricación de bebidas no alcohólicas; producción de aguas minerales y otras aguas embotelladas	78.099,2	5.638.053,7	1,39%	168	12.895	1,30%
Industria del tabaco	14,3	1.440.121,8	0,00%	1	4.343	0,02%
<b>Total industria alimentaria</b>	<b>3.035.150,0</b>	<b>67.956.792,7</b>	<b>4,47%</b>	<b>17.239</b>	<b>271.294</b>	<b>6,35%</b>
<b>Total industria (Alimentación, Bebidas y Tabaco)</b>	<b>3.237.851,3</b>	<b>85.281.565,7</b>	<b>3,80%</b>	<b>17.927</b>	<b>322.257</b>	<b>5,56%</b>

Fuente: Base de datos del Registro mercantil de empresas- SABI

(<http://www.bvdinfo.com/Products/Company-Information/National/Sabi>)

El peso de la Industria Agroalimentaria (IAA) de Murcia respecto a España es ligeramente inferior a su peso en la producción agraria, concentrándose principalmente en el subsector conservero de frutas y hortalizas, que representa el 39% de los ingresos de la IAA de Murcia y el 24,6% del conjunto de la industria conservera nacional; y el subsector de industrias cárnicas. En calidad alimentaria diferenciada la Región de Murcia tiene 11 alimentos y bebidas con Denominación de Origen o Indicación Geográfica protegidas, entre las que están el "Pimentón de Murcia", el arroz "Calasparra" y el vino "Jumilla" (supraautonómicos), y el "Queso de Murcia al vino". En 2010 tiene 2.460 operadores de Agricultura ecológica, con 61.398 Ha dedicadas a ello lo que supone el 3,7% del total nacional ecológico y 6 explotaciones ganaderas ecológicas, el 0,1% de las ecológicas nacionales.





## 1.9. Comercio Exterior

**Valor de las exportaciones agrarias y pesqueras en miles de € en 2010**

CAPITULOS TARIC	MURCIA	% Sobre C. A.	ESPAÑA	MURCIA / ESPAÑA (%)
01 ANIMALES VIVOS	39.704,19	1,40	342.034,43	11,61
02 CARNE Y DESPOJOS COMESTIBLES	50.461,60	1,78	2.874.434,83	1,76
03 PESCADOS, CRUSTÁCEOS, MOLUSCOS	50.020,24	1,77	1.930.391,16	2,59
04 LECHE, PRODUCTOS LÁCTEOS; HUEVOS Y MIEL	12.216,38	0,43	925.579,21	1,32
0504 TRIPAS/VEJIGAS/ESTÓMAG. ANIMAL	3.919,21	0,14	81.227,90	4,82
07 LEGUMBRES, HORTALIZAS, S/ CONS	990.296,44	35,02	3.995.950,03	24,78
08 FRUTAS /FRUTOS, S/ CONSERVAR	745.292,75	26,35	5.414.869,79	13,76
09 CAFÉ, TÉ, YERBA MATE Y ESPECIAS	83.568,03	2,95	261.536,72	31,95
10 CEREALES	2.870,21	0,10	373.673,24	0,77
11 PRODUC. DE LA MOLINERÍA; MALTA	1.138,14	0,04	197.303,33	0,58
12 SEMILLAS OLEAGI.; PLANTAS INDUST.	5.220,16	0,18	340.321,03	1,53
13 JUGOS Y EXTRACTOS VEGETALES	5.264,34	0,19	178.929,46	2,94
14 MATERIAS TRENZABLES	3,31	0,00	5.418,82	0,06
15 GRASAS, ACEITE ANIMAL O VEGETAL	54.934,85	1,94	2.443.927,44	2,25
16 CONSERVAS DE CARNE O PESCADO	50.770,49	1,80	860.824,29	5,90
17 AZÚCARES; ARTÍCULOS CONFITERÍA	83.240,31	2,94	429.500,12	19,38
18 CACAO Y SUS PREPARACIONES	114,92	0,00	496.959,30	0,02
19 PRODUC. DE CEREALES, DE PASTEL	8.176,80	0,29	800.232,45	1,02
20 CONSERVAS VERDURA O FRUTA; ZUMOS	383.657,15	13,57	1.965.940,78	19,52
21 PREPARAC. ALIMENTICIAS DIVERSAS	61.478,53	2,17	1.053.918,38	5,83
22 BEBIDAS TODO TIPO (EXC. ZUMOS)	178.565,77	6,31	2.747.873,07	6,50
23 RESIDUOS INDUSTRIA ALIMENTARIA	17.173,98	0,61	546.572,19	3,14
24 TABACO Y SUS SUCEDÁNEOS		0,00	243.807,88	0,00
<b>TOTAL</b>	<b>2.828.087,77</b>	<b>100,00</b>	<b>28.327.000,00</b>	<b>9,98</b>

Fuente: DATACOMEX (Mº de Industria, Comercio y Turismo) y Agencia Española de Administración Tributaria – Aduanas e Impuestos Especiales (Mº de Economía y Hacienda)

El TARIC (Arancel Integrado de las Comunidades Europeas) es un código de clasificación aduanera de las mercancías de tipo cerrado.

Porcentualmente sus exportaciones más importantes son Hortalizas, plantas, raíces y tubérculos alimenticios (35,02%), Frutas y frutos comestibles; cítricos, melones o sandías (26,35%) y Preparaciones de hortalizas, frutas o demás partes de plantas (13,57%).



**Valor de las importaciones agrarias y pesqueras en miles de € en 2010**

CAPITULOS TARIC	MURCIA	% Sobre C. A.	ESPAÑA	MURCIA/ESPAÑA (%)
01 ANIMALES VIVOS	20.056,30	1,80	494.876,08	4,05
02 CARNE Y DESPOJOS COMESTIBLES	17.645,11	1,59	1.081.432,28	1,63
03 PESCADOS, CRUSTÁCEOS, MOLUSCOS	33.010,35	2,97	4.285.456,28	0,77
04 LECHE, PRODUCTOS LÁCTEOS; HUEVOS Y MIEL	21.780,33	1,96	1.673.850,02	1,30
0504 TRIPAS/VEJIGAS/ESTÓMAG. ANIMAL	961,19	0,09	74.736,75	1,29
07 LEGUMBRES, HORTALIZAS, S/ CONS	56.251,31	5,06	911.766,36	6,17
08 FRUTAS /FRUTOS, S/ CONSERVAR	86.245,32	7,75	1.485.116,26	5,81
09 CAFÉ, TÉ, YERBA MATE Y ESPECIAS	47.597,26	4,28	710.223,66	6,70
10 CEREALES	184.824,83	16,62	1.808.994,11	10,22
11 PRODUC. DE LA MOLINERÍA; MALTA	4.265,39	0,38	156.759,13	2,72
12 SEMILLAS OLEAGI.; PLANTAS INDUST.	256.578,36	23,07	1.523.491,37	16,84
13 JUGOS Y EXTRACTOS VEGETALES	13.287,72	1,19	114.860,98	11,57
14 MATERIAS TRENZABLES	423,92	0,04	13.029,13	3,25
15 GRASAS, ACEITE ANIMAL O VEGETAL	94.370,45	8,48	1.242.997,76	7,59
16 CONSERVAS DE CARNE O PESCADO	20.661,91	1,86	803.966,73	2,57
17 AZÚCARES; ARTÍCULOS CONFITERÍA	16.450,47	1,48	588.994,14	2,79
18 CACAO Y SUS PREPARACIONES	2.438,39	0,22	802.002,88	0,30
19 PRODUC. DE CEREALES, DE PASTEL	8.924,56	0,80	1.006.590,64	0,89
20 CONSERVAS VERDURA O FRUTA; ZUMOS	118.606,54	10,66	778.523,10	15,23
21 PREPARAC. ALIMENTICIAS DIVERSAS	15.780,07	1,42	1.374.315,24	1,15
22 BEBIDAS TODO TIPO (EXC. ZUMOS)	18.426,33	1,66	1.712.317,14	1,08
23 RESIDUOS INDUSTRIA ALIMENTARIA	73.681,24	6,62	1.306.699,88	5,64
24 TABACO Y SUS SUCEDÁNEOS		0,00	1.449.975,04	0,00
<b>TOTAL</b>	<b>1.112.267,34</b>	<b>100,00</b>	<b>25.273.000,00</b>	<b>4,40</b>

Fuente: DATACOMEX (Mº de Industria, Comercio y Turismo) y Agencia Española de Administración Tributaria – Aduanas e Impuestos Especiales (Mº de Economía y Hacienda). El TARIC (Arancel Integrado de las Comunidades Europeas) es un código de clasificación aduanera de las mercancías de tipo cerrado.

Porcentualmente sus importaciones más importantes son Semillas y frutos oleaginosos; semillas y frutos diversos; plantas industriales o medicinales; paja y forraje (23,07%) y Cereales (16,62 %).



## 2. INDICADORES AMBIENTALES

### 2.1. Agua

Indicadores sobre agua	MURCIA	ESPAÑA
Grado de conformidad con la Directiva 91/271/CEE (% h-e), 2010	100%	83%
Consumo de agua en los hogares, 2009:		
litros/hab/día (2)	166	149
Variación 2000-2008	9,7%	n.d.

Fuentes: (1) Perfil Ambiental de España, 2010 y Directiva 91/271/CEE: tratamiento aguas residuales urbanas (% h-e): habitantes-equivalentes con grado de depuración conforme con la Directiva 91/271/CEE  
(2) INE. Encuesta sobre el suministro y saneamiento del agua, 2009.

### 2.2. Energía

Indicadores sobre energía	MURCIA	ESPAÑA	Murcia/España
Consumo de energía eléctrica por habitante, 2008 (1)			
MWh/hab	5,8	5,9 *	
Crecimiento 2000-2008	31,2%	n.d.	
Potencia instalada del régimen especial: renovables (MW), 2010 (2)	513	27.686	1,85%
Hidráulica	14	1.991	0,70%
Eólica	191	20.203	0,95%
Otras renovables	308	5.491	5,61%
Biomasa	9	712	1,26%
Solar	289	4.325	6,68%
Resto renovables	10	455	2,20%
Consumo de Gasolinas, gasóleos y fuelóleos (Toneladas), 2010 (4)	1.285.587	40.214.725	3,20%
Gasóleo agrícola y de pesca (Tipo B)	179.738	5.582.864	3,22%
Emisiones de GEI (Kt de CO <sub>2</sub> -eq), 2009 (3)	10.153	367.548	2,76%

\* Dato ponderado por población a partir del dato de las CCAA

Fuentes: (1) Perfil Ambiental de España, 2010; (2) Red Eléctrica de España, Informe del Sistema Eléctrico 2010; (3) Resumen emisiones GEI por CCAA 1990-2009 MAAMA; (4) CORES: Corporación de Reservas Estratégicas de Productos Petrolíferos.

### 2.3. Calidad del Aire

Los datos del Perfil Ambiental de España 2010 para la capital de la Región de Murcia son los siguientes:

Información Perfil Ambiental de España. Datos 2009	REGIÓN DE MURCIA (Murcia)
Concentración media anual de NO <sub>2</sub> (µg/m <sup>3</sup> ) (Valor límite 40 µg/m <sup>3</sup> )	41
Nº días/año que se supera una concentración media diaria de PM <sub>10</sub> de 50 µg/m <sup>3</sup> descontando episodios de intrusión de polvo africano (Valor límite: 35 días/año)	39

Fuente: Perfil Ambiental de España, 2010. Información por Comunidades Autónomas: datos básicos.



Los datos que ofrece la Consejería de Agricultura y Agua del Gobierno de la Región de Murcia son:

Indicadores de la calidad del aire: Estaciones para las que se produce superación de límites. Datos 2010	REGIÓN DE MURCIA
<b>NO<sub>2</sub></b>	
Nº horas/año en que supera la concentración media horaria de 200 µg/m <sup>3</sup>	Valor límite: 18h/año
SAN BASILIO (MURCIA)	
	2
Concentración media anual (µg/m <sup>3</sup> )	Valor límite: 40 µg/m <sup>3</sup>
No se superan límites	
<b>PM<sub>10</sub></b>	
Nº días/año que se supera una concentración media diaria de 50 µg/m <sup>3</sup>	Valor límite: 35 días/año
ALCANTARILLA	
	5
ALUMBRES	
	2
LA ALJORRA	
	4
LORCA	
	4
SAN BASILIO	
	33
VALLE	
	3
Concentración media anual (µg/m <sup>3</sup> )	Valor límite: 40 µg/m <sup>3</sup>
No se superan límites	
<b>O<sub>3</sub></b>	
Nº días/año que se supera la concentración de 120 µg/m <sup>3</sup> máximo diario medias móviles octohorarias	Valor límite: 25 días/año*
No hay datos	

Evolución en la calidad del aire 2009-2010: nº de estaciones en las que se superan límites	2009	2010
<b>NO<sub>2</sub></b>		
Nº horas/año en que supera la concentración media horaria de 200 µg/m <sup>3</sup>	1	1
Concentración media anual (µg/m <sup>3</sup> )	0	0
<b>PM<sub>10</sub></b>		
Nº días/año que se supera una concentración media diaria de 50 µg/m <sup>3</sup>	10	6
Concentración media anual (µg/m <sup>3</sup> )	1	0
<b>O<sub>3</sub></b>		
Nº días/año que se supera la concentración de 120 µg/m <sup>3</sup> máximo diario medias móviles octohorarias	No hay datos	

Fuente: CARM, Dirección General de Medio Ambiente. Consejería de Presidencia, Informe Anual Calidad del Aire 2010 de la Región de Murcia

## 2.4. Suelos

Erosión	Murcia*	España
<b>Superficie de suelo afectada por la Erosión en %, 2009</b>		
Con procesos erosivos "Moderados" (de 0 a 10t/ha año)	66,41	68,73
Con procesos erosivos "Medios" (de 10 a 25t/ha año)	18,13	16,65
Con procesos erosivos "Altos" (más 25t/ha año)	15,46	14,62
<b>Pérdidas medias anuales (T/ha) (2008)</b>	17,62	16,2

Fuente: Perfil Ambiental de España, 2010. Inventario Nacional de Erosión de Suelos, 2002 – 2012. Nota: El estudio no incluye datos de las Comunidades Autónomas de Aragón, Castilla-La Mancha ni País Vasco. De Castilla y León sólo incluye datos de León, Valladolid y Zamora. \*Superficie de suelo afectada por la erosión en Murcia en 2008.



Las pérdidas medias anuales de suelo en la Región de Murcia son similares a las nacionales, siendo igualmente los procesos erosivos moderados los predominantes. Los datos se han obtenido del "Inventario Nacional de Erosión de Suelos" (2002-2012)" con los estudios realizados en trece CCAA completas más tres provincias de Castilla y León durante el periodo 2002 y 2010. En los datos de España, se ha optado por ponderar los datos de las trece CCAA y las tres provincias de Castilla y León en relación a la superficie geográfica de cada una de ellas, ante la falta de datos del resto de CCAA para este periodo.

Usos de suelo	Murcia		España
<b>Distribución de Usos del suelo en % (1)</b>	<b>2008</b>	<b>2009</b>	<b>2009</b>
Tierras de cultivo	43,65	42,70	34,07
Prados y pastizales	7,82	8,16	13,35
Terreno forestal	24,56	24,89	36,19
Ríos y lagos	1,01	1,04	1,33
Otras superficies	22,96	23,21	15,06
<b>Cambios de uso del suelo en % (2000-2006) (2)</b>	<b>Murcia</b>		<b>España</b>
Artificial	26,3		15,4
Agrícola	-0,6		-0,1
Forestal	-0,7		-0,5
Zonas húmedas y superficies de agua	0,1		1,9

Fuentes: (1) Avance Anuario de Estadística 2010 y Anuario de Estadística 2009, MAAMA, 3.3 Distribución de la superficie según grandes usos y aprovechamientos del suelo (hectáreas); (2) Perfil Ambiental de España, 2009. Instituto Geográfico Nacional, Ministerio de Fomento. Corine Land Cover 1990,2000 y 2006.

La Región de Murcia destina el 43% de su superficie a tierras de cultivo y el 25 % a terreno forestal. Sobresale también la porción de suelo dedicada a "otras superficies", entre las que se encontrarían los usos artificiales, con un valor superior al promedio nacional. En cuanto a los cambios en los usos del suelo es de destacar el aumento de la superficie artificial por encima de valores medios nacionales.

## 2.5. Figuras de Protección Medioambiental

Red Natura 2000	Región de Murcia	ESPAÑA	Región de Murcia/ España
Medio terrestre (hectáreas)	264.960	13.485.111	<b>1,96%</b>
Medio marino (hectáreas)	181.784	797.184	<b>22,80%</b>
<b>TOTAL (hectáreas)</b>	<b>446.743</b>	<b>14.282.295</b>	<b>3,13%</b>

Fuente: Ministerio de Agricultura, Alimentación y Medio Ambiente. Anuario de Estadística 2010

Espacios Naturales Protegidos 2010	Región de Murcia	ESPAÑA	Región de Murcia/ España
Superficie protegida (hectáreas)	339.126,90	6.174.787,60	<b>5,49%</b>

Fuente: Ministerio de Agricultura, Alimentación y Medio Ambiente. Perfil Ambiental de España, 2010

La superficie total de Espacios Naturales Protegidos en la Región de Murcia representa el 6,9 % del total de dicha Comunidad Autónoma. En comparación, el conjunto de Espacios Naturales Protegidos de España representa el 11,70 % del total de la superficie nacional.

Espacios naturales protegidos	Especies destacadas
Parque Regional de Calblanque	Flora: Sabina de Cartagena, cornical, arto, pino carrasco, cambrón, carrizo, salicornia, taray. Fauna: Fartet, eslizón ibérico, águila perdicera, flamenco, chorlito patinegro, tarro blanco, gaviota patiamarilla, gaviota de Audouin.
Parque Regional Sierra Espuña	Flora: Pino carrasco, pino negral, pino laricio, encina, coscoja, enebro, sabina, durillo, olmo, espino negro. Fauna: Águila real, búho real, azor, gavián, águila perdicera, águila calzada, halcón peregrino, cárabo, ardilla de Espuña, jabalí.
Espacio Natural Muela y Cabo Tiñoso en Cartagena	Flora: Palmito, sabina, cornical, azufaito, arto, lastón, tomillares, genista. Fauna: Águila Real, águila perdicera, búho real, halcón peregrino, chova piquirroja, tortuga mora, murciélagos.
Paisaje Protegido Sierra de las Morenas	Flora: Palmito, cornial, arto, tomillares. Fauna: Águila perdicera, búho real, halcón peregrino, cernícalo común, tortuga mora.



Humedales RAMSAR	Murcia	ESPAÑA	Murcia/España
Superficie (hectáreas)	15.248,26	285.629,62	5,3%
Nº sitios RAMSAR	1	68	1,5%

Fuente: Ministerio de Agricultura, Alimentación y Medio Ambiente

La Convención de Ramsar (Ramsar, Irán, 1971), es un tratado intergubernamental para mantener las características ecológicas de sus Humedales de Importancia Internacional y planificar el "uso racional", o uso sostenible, de todos los humedales situados en sus territorios.

## 2.6. Sector Forestal

Sector forestal	Región de Murcia	ESPAÑA	Región de Murcia/ España
Superficie forestal (hectáreas)	487.167	27.664.674	<b>1,76%</b>
Cortas totales de coníferas y frondosas (m <sup>3</sup> )	1.442	12.288.877	<b>0,01%</b>

Fuente: MAAMA, Anuario de Estadística 2010.

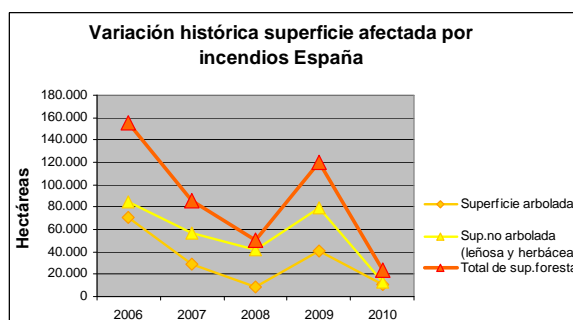
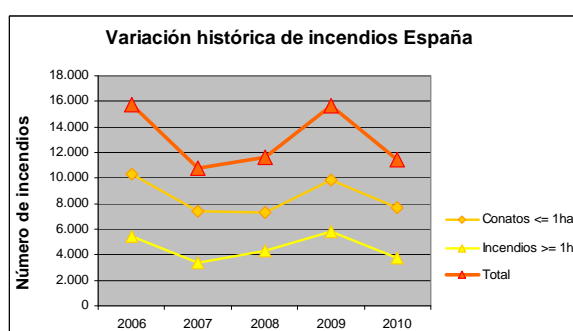
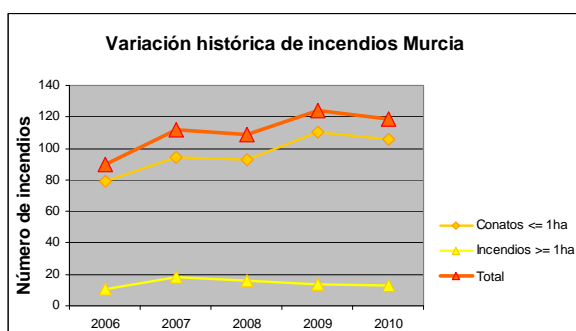

Fuente: MAAMA, Estadísticas de Incendios Forestales Anuales

## 2.7. Residuos

Residuos	Murcia		España
<b>Residuos Urbanos por Habitante (kg/hab)</b>	<b>2008</b>	<b>2009</b>	<b>2009</b>
Residuos urbanos totales:	526,9	526,9	505,3
Recogida selectiva de papel/cartón:	15,5	14,7	28,4
Recogida selectiva de vidrio:	12,6	12,8	15,9
Recogida selectiva de envases:	8,3	8,6	12,5

Fuente: MAAMA. Perfil Ambiental de España, 2009 y 2010.

La Región de Murcia tiene una tasa de generación de residuos urbanos por habitante ligeramente superior a la media española. Las tasas de recogida selectiva por habitante son, por otra parte, inferiores a los promedios nacionales.



<b>Residuos generados en el sector industrial</b>	<b>Murcia</b>	<b>España</b>	<b>Murcia / España</b>
Toneladas	765.958	40.156.993	1,53%

Fuente: INE, Cantidad de residuos generados por actividad económica 2009 (CNAE-2009), clase de residuo, Comunidad Autónoma y tipo de peligrosidad.

## 2.8. Costas

<b>Deslindes en el litoral (2010)</b>	<b>Murcia</b>	<b>España</b>	<b>Murcia/España (%)</b>
Total deslindado Km.	244,4	9.653,00	<b>2,5</b>
Total deslindado (%)	90	94,07	
Longitud DPMT	271,6	10.261,00	

Fuente: MAAMA. Anuario Estadística 2010: Serie histórica de aprobación de deslindes según demarcación provincial (kilómetros)





### 3. INVERSIONES DEL DEPARTAMENTO

#### Presupuesto de Gastos del Departamento en España (en millones de €)

ESPAÑA		SECC 21 (Agricultura, Pesca y Alimentación)					SECC 23 (Medio Ambiente)				
		Inversiones Directas				Inversiones Territorializables	Inversiones Directas				Inversiones Territorializables
Año	TOTAL (SECC21 + SECC 23)	V.C.	S.C.	Ext.	N.R.		V.C.	S.C.	Ext.	N.R.	
2004	1.791,51	59,23	28,26	5,41	41,73	121,81	190,30	32,73	0,00	125,44	1.186,59
2005	1.919,40	38,45	27,28	3,61	55,83	135,27	276,70	20,33	0,22	251,25	1.110,45
2006	2.107,25	38,05	43,06	2,67	51,25	154,45	149,05	19,75	0,06	340,15	1.308,77
2007	2.313,69	40,63	49,96	3,50	58,89	175,58	144,34	22,57	0,14	296,35	1.521,74
2008	S/D	96,96	67,01	3,01	45,14	156,22	S/D	S/D	S/D	S/D	S/D

ESPAÑA		Ministerio de Medio Ambiente y Medio Rural y Marino				
		Inversiones Directas				Inversiones Territorializables
Año	TOTAL	V.C.	S.C.	Ext.	N.R.	
2009	2.644,30	226,33	0,00	3,00	428,04	1.986,94
2010	1.915,63	122,30	0,00	2,65	401,44	1.389,24

Fuente: MAAMA, Dirección General de Servicios, Oficina Presupuestaria

Notas: Datos a mes de Diciembre. Cierre definitivo salvo 2010: cierre provisional. VC: Varias Comunidades; NR: No Regionalizable; Ext: Extranjero; SC: Servicios Centrales

#### Inversiones Territorializables del Departamento en Murcia (millones de €)

Año	Murcia	España* (TOTAL)	Murcia/ España (%)
2004	57,20	1.308,40	4,37
2005	84,52	1.245,72	6,79
2006	108,88	1.463,22	7,44
2007	110,57	1.697,32	6,51
2008	S/D	S/D	S/D
2009	107,92	1.986,94	5,43
2010	67,17	1.389,24	4,84

\* TOTAL - (VC+NR+SC+Ext.)

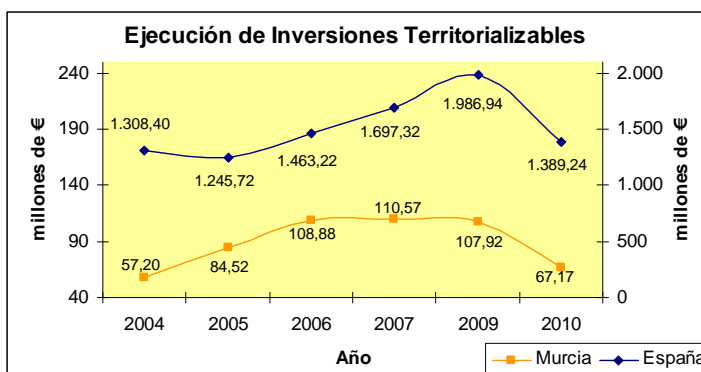

Fuente: MAAMA, Dirección General de Servicios, Oficina Presupuestaria

Notas: Datos a mes de Diciembre. Cierre definitivo salvo 2010: cierre provisional. VC: Varias Comunidades; NR: No Regionalizable; Ext: Extranjero; SC: Servicios Centrales

Nota: Las inversiones que promueve el M.A.A.M.A. se desglosan en Inversiones Directas (VC: Varias Comunidades; NR: No Regionalizable; Ext: Extranjero; SC: Servicios Centrales) y en Inversiones Territorializables, que son las que el Ministerio reparte a las Comunidades Autónomas a través de las correspondientes Conferencias Sectoriales.



Detalle de las Inv. Territorializables por Programas en los 2 últimos años (en millones de €)

Programa	2009			2010		
	Murcia	España*	Murcia/ España %	Murcia	España*	Murcia/ España %
411M Dirección y Servicios Generales de Agricultura, Pesca y Alimentación	0,000	0,000	-	0,000	0,000	-
412A Competitividad y calidad de la producción agrícola	0,000	3,529	-	0,000	3,140	-
412B Competitividad y calidad de la producción ganadera	0,003	13,173	<b>0,02</b>	0,000	3,163	-
412M Regulación de los mercados agrarios	0,000	10,736	-	0,000	8,040	-
413A Competitividad Industria Agroalimentaria y Calidad Alimentaria	0,000	9,267	-	0,000	8,652	-
414A Gestión de recursos hídricos para el regadío	0,117	43,923	<b>0,27</b>	0,170	25,813	<b>0,66</b>
414B Desarrollo del Medio Rural	0,000	22,063	-	0,000	14,472	-
415A Protección de los recursos pesqueros y desarrollo sostenible	0,236	13,923	<b>1,70</b>	0,000	7,488	-
415B Mejora de Estructuras y Mercados Pesqueros	0,000	21,600	-	0,000	9,181	-
416A Previsión de riesgos en las producciones agrarias y pesqueras	0,000	0,873	-	0,000	0,961	-
451O Dirección y servicios generales del medio ambiente	0,141	31,063	<b>0,45</b>	0,128	38,135	<b>0,34</b>
452A Gestión de infraestructuras del agua	90,126	999,083	<b>9,02</b>	53,326	770,019	<b>6,93</b>
452M Normativa y Ordenación Territorial de los Recursos Hídricos	0,000	0,027	-	0,000	0,000	-
456A Calidad del agua	6,512	292,079	<b>2,23</b>	0,536	187,151	<b>0,29</b>
456B Protección y mejora del medio ambiente	0,060	4,596	<b>1,31</b>	0,000	3,171	-
456C Protección y mejora del medio natural	1,217	245,304	<b>0,50</b>	6,115	113,264	<b>5,40</b>
456D Actuación en la costa	9,497	263,719	<b>3,60</b>	6,895	185,884	<b>3,71</b>
456M Actuaciones para la prevención de la contaminación y del cambio climático	0,000	0,614	-	0,000	0,471	-
467G Investigación y Desarrollo de la Sociedad de la Información	0,012	4,123	<b>0,29</b>	0,000	1,424	-
495B Meteorología	0,000	7,242	-	0,000	8,809	-
<b>TOTAL</b>	<b>107,921</b>	<b>1.986,937</b>	<b>5,43</b>	<b>67,170</b>	<b>1.389,238</b>	<b>4,84</b>

\* TOTAL - (VC+NR+SC+Ext.)

Prog.	Centro Directivo
411M	S. G. de Medio Rural S. G. del Mar
412A	D. G. de Recursos Agrícolas y Ganaderos
412B	D. G. de Recursos Agrícolas y Ganaderos
412M	Ministerio, Subsecretaría y Servicios Generales
413A	D. G. de Industria y Mercados Alimentarios
414A	D. G. del Agua
414B	D. G. de Desarrollo Sostenible del Medio Rural
415A	D. G. de Recursos Pesqueros y Acuicultura
415B	D. G. de Ordenación Pesquera
416A	Ministerio, Subsecretaría y Servicios Generales D. G. de Servicios
451O	Ministerio, Subsecretaría y Servicios Generales S. G. Técnica
452A	D. General del Agua
452M	D. G. del Agua S. de Est. de Medio Rural y Agua
456A	D. G. del Agua
456B	D. G. de Calidad y Evaluación Ambiental
456C	D. G. de Desarrollo Sostenible del Medio Rural D. G. de Medio Natural y Política Forestal
456D	D. G. de Sostenibilidad de la Costa y el Mar
456M	S. de Est. de Cambio Climático. O. Esp. de Cambio Climático
467G	D. G. de Servicios
495B	Ag. Est. de Meteorología. S. de Est. de Cambio Climático.

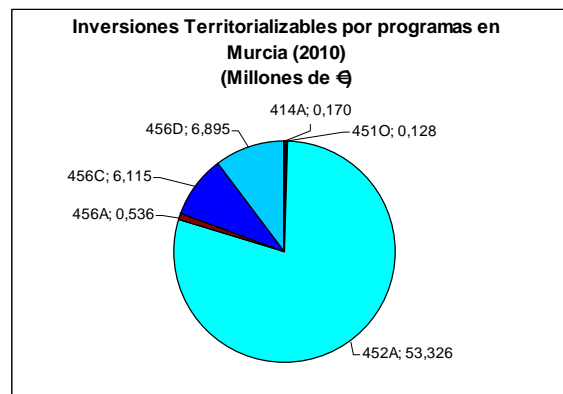

Fuente: MAAMA, Dirección General de Servicios, Oficina Presupuestaria

Notas: Datos a mes de Diciembre. Cierre definitivo salvo 2010: cierre provisional. VC: Varias Comunidades; NR: No Regionalizable; Ext: Extranjero; SC: Servicios Centrales



## 4. INFORME DE COYUNTURA

### 4.1. Producciones agrarias

	Superficie (miles de hectáreas)						Producciones (miles de toneladas)					
	Total Nacional			R.Murcia			Total Nacional			R.Murcia		
	2009(d)	2010(p)	2011(a)	2009(d)	2010(p)	2011(a)	2009(d)	2010(p)	2011(a)	2009(d)	2010(p)	2011(a)
<b>Pimiento</b>	19,1	18,7	18,2	1,7	1,9	1,9	933,1	918,8	976,3	126,7	162,5	162,5
<b>Limón</b>	s/d	s/d	s/d	s/d	s/d	s/d	558,2	629,9	688,4	285,7	323,1	382
<b>Albaricoque</b>	s/d	s/d	s/d	s/d	s/d	s/d	95,2	78,5	88,8	62,2	51,4	59,6
<b>Almendra</b>	s/d	s/d	s/d	s/d	s/d	s/d	270,9	231,6	219,4	44,9	26,0	33,0
<b>Uva de vinificación</b>	s/d	s/d	s/d	s/d	s/d	s/d	5.290,6	5876,5	5476,2	103,0	98,5	98,5
<b>Uva de mesa</b>	s/d	s/d	s/d	s/d	s/d	s/d	243,9	238,8	289,9	113,4	116,7	145
<b>Vino+mosto</b>	s/d	s/d	s/d	s/d	s/d	s/d	39.258,8	40.865,2	39865,2	681,2	675,0	675

Fuente: MAAMA, SG de Estadísticas, Avance de Superficie y Producción (d) definitivo; (p) provisional; (a) avance. Nota: 1er productor limón y albaricoque a nivel nacional, 2º productor de pimiento

Sacrificios Ganado		REGION DE MURCIA			ESPAÑA			R.MURC./ESP 2011
		ene / sept 2011	ene / sept 2010	Var (%)	ene / sept 2011	ene / sept 2010	Var (%)	
bovino	nº cabezas	45.363	42.252	7,36	1.729.306	1.698.633	1,81	2,6%
	peso	14.014	13.684	2,41	456.383	444.810	2,60	3,1%
ovino	nº cabezas	556.565	593.381	-6,20	8.684.863	8.464.340	2,61	6,4%
	peso	8.751	8.133	7,60	99.600	96.010	3,74	8,8%
caprino	nº cabezas	107.095	133.724	-19,91	855.265	826.967	3,42	12,5%
	peso	877	906	-3,20	7.087	6.804	4,16	12,4%
porcino	nº cabezas	2.212.894	2.276.311	-2,79	30.909.056	29.922.131	3,30	7,2%
	peso	199.621	188.887	5,68	2.558.906	2.474.994	3,39	7,8%
equino	nº cabezas	0	0	*	36.093	22.189	62,66	0,0%
	peso	0	0	*	8.122	5.139	58,05	0,0%

Fuente: MAAMA, SG de Estadísticas, Encuesta de Sacrificios de Ganado. Peso: Toneladas

Producción de leche, toneladas (ajustadas por Materia Grasa)		
	Campaña 2010 (Abril10-Marzo11)	Campaña 2011 (Octubre 11)
<b>R.Murcia</b>	40.292,00	24.562,23
<b>España</b>	6.016.626,40	3.564.187,89
<b>%R.Murc./ESP</b>	0,67	0,69

Fuente: FEAGA, Información Mensual del Régimen de Tasa Láctea. Act. Diciembre 2011

### 4.2. Precios agrarios

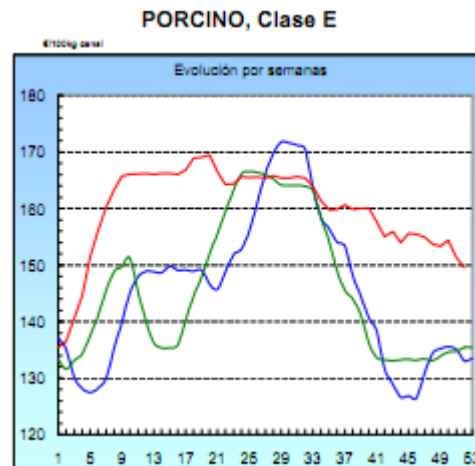
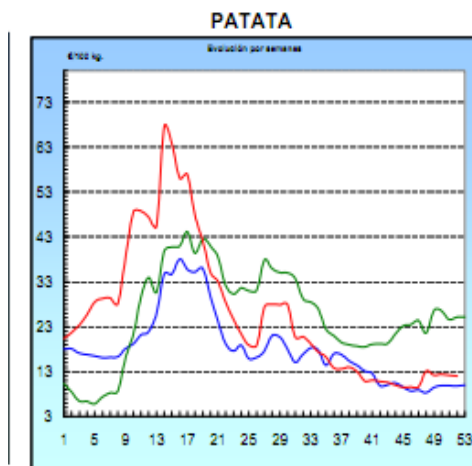

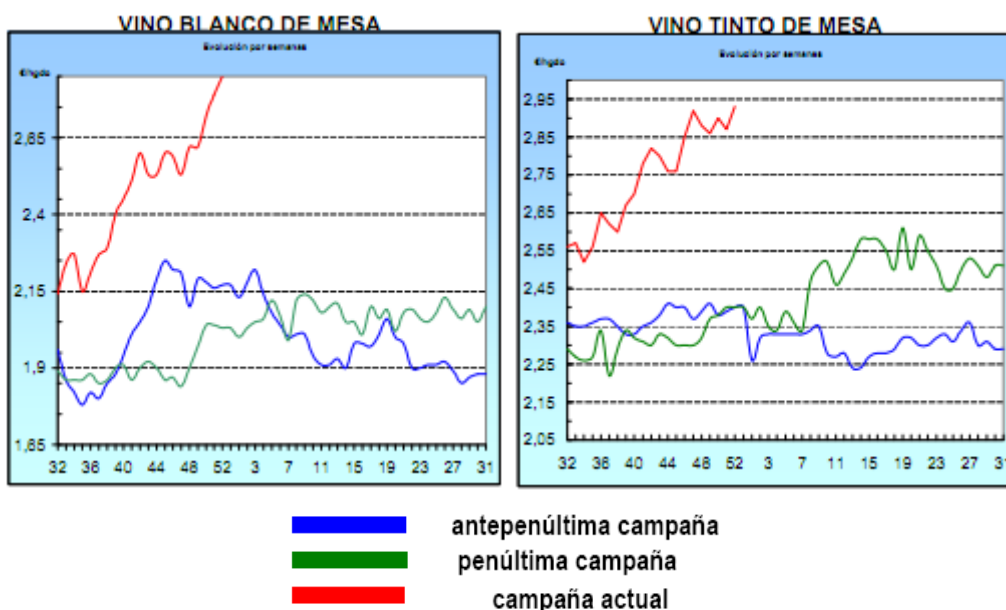

Fuente: Ministerio de Agricultura, Alimentación y Medio Ambiente, Informe Semanal de Coyuntura.

LECHE: Precios medios ponderados percibidos por los ganaderos en el periodo de tasa (1 abril a 31 diciembre)					
	Precio Medio (€/litro)			Variación	
	2009	2010	2011(*1)	2010/2009	2011/2010
Murcia	0,312	0,315	0,33	1,0%	4,76%
España	0,293	0,307	0,331	4,8%	7,82%
Diferencia CCAA - España	6,5%	2,6%	-0,3%		

Nota (\*1): Precio medio ponderado de los meses de abril a diciembre de 2011.  
Fuente: S. G. Sectores Especiales, FEAGA.

### 4.3. Empleo

Empleo en el conjunto de la Economía		Número Personas		% C. Autónoma / España	(%) Variación respecto igual trimestre del año anterior	
		Murcia	España		Murcia	España
CUARTO TRIMESTRE 2011	Activos	743.900	23.081.100	<b>3,22%</b>	-0,5%	-0,1%
	Ocupados	544.800	17.807.500	<b>3,06%</b>	-2,8%	-3,3%
	Parados	199.100	5.273.600	<b>3,78%</b>	6,6%	12,3%
Tasa Desempleo Economía		26,8%	22,8%			

Empleo en el sector Agrario		Número Personas		% C. Autónoma / España	(%) Variación respecto igual trimestre del año anterior	
		Murcia	España		Murcia	España
CUARTO TRIMESTRE 2011	Activos	99.700	1.018.100	<b>9,79%</b>	-0,1%	0,5%
	Ocupados	81.200	808.500	<b>10,04%</b>	9,9%	0,5%
	Parados	18.500	209.600	<b>8,83%</b>	-28,6%	0,3%
Tasa Desempleo Sector Agrario		18,6%	20,6%			

Fuente: INE, Encuesta de Población Activa. El empleo en el sector Agrario incluye los sectores agricultura, ganadería, silvicultura y pesca.



#### 4.4. Actuaciones de Financiación dirigidas al Sector Agrario (año 2011)

- A través de las distintas **líneas de intermediación del ICO**, el sector agrario e industrial alimentario en España obtuvo el siguiente volumen de préstamos, desglosado según el tipo de actividad (ver descripción de los códigos CNAE):

TOTAL NACIONAL. Importe de los créditos ICO 2011 (euros)					
DISTRIBUCIÓN POR ACTIVIDAD	LIQUIDEZ 2011	INVERSIÓN SOSTENIBLE	INVERSIÓN	INTERNACIONALIZACIÓN	TOTAL
CNAE 01	222.880.087	277.310.527	197.877.455	3.618.750	701.686.819
CNAE 02	9.790.733	13.352.820	6.938.264	1.407.203	31.489.020
CNAE 03	20.380.590	8.437.255	16.027.643	1.400.000	46.245.488
CNAE 10	196.409.200	277.175.808	135.832.706	17.257.767	626.675.482
CNAE 11	58.390.677	43.459.323	20.069.775	424.789	122.344.565
CNAE 12	315.184	749.166	472.689	-	1.537.039
CNAE 46.2	37.816.566	16.872.461	10.265.475	-	64.954.502
CNAE 46.3	202.148.709	158.418.033	91.334.199	4.788.391	456.689.332
<b>TOTAL PRÉSTAMOS</b>	<b>748.131.746</b>	<b>795.775.394</b>	<b>478.818.207</b>	<b>28.896.901</b>	<b>2.051.622.248</b>

CNAE 01: Agricultura, Ganadería y Actividades relacionadas

CNAE 02: Silvicultura y explotación forestal

CNAE 03: Pesca y acuicultura

CNAE 10: Industria alimentaria

CNAE 11: Fabricación de bebidas

CNAE 12: Industria del tabaco

CNAE 46.2: Comercio al por mayor de materias primas agrarias y de animales vivos

CNAE 46.3: Comercio al por mayor de productos alimenticios, bebidas y tabaco

El grado de participación de esta Comunidad Autónoma en las líneas de financiación del ICO es el siguiente:

REGIÓN DE MURCIA. Importe de los créditos ICO 2011 (euros)					
DISTRIBUCIÓN POR ACTIVIDAD	LIQUIDEZ 2011	INVERSIÓN SOSTENIBLE	INVERSIÓN	INTERNACIONALIZACIÓN	TOTAL
CNAE 01	23.092.931	26.421.361	11.994.879	-	61.509.171
CNAE 02	107.500	100.000	-	-	207.500
CNAE 03	10.960.900	50.000	1.139.845	-	12.150.745
CNAE 10	5.980.200	16.893.352	6.874.943	115.000	29.863.495
CNAE 11	2.025.000	6.237.109	175.030	-	8.437.139
CNAE 12	15.000	-	-	-	15.000
CNAE 46.2	3.297.000	1.222.827	417.000	-	4.936.827
CNAE 46.3	16.456.357	14.804.891	7.390.356	130.000	38.781.604
<b>TOTAL PRÉSTAMOS</b>	<b>61.934.888</b>	<b>65.729.540</b>	<b>27.992.052</b>	<b>245.000</b>	<b>155.901.481</b>
<b>% sobre el total nacional</b>	<b>8,3%</b>	<b>8,3%</b>	<b>5,8%</b>	<b>0,8%</b>	<b>7,6%</b>

- El apoyo financiero del Ministerio al sector agrario en 2011 se ha realizado a través de las siguientes actuaciones:
- Ayudas para sufragar el coste de los avales de SAECA (capítulo I de la Orden ARM/1428/2011). **En la Región de Murcia se han formalizado 4 operaciones por valor de 105.000 euros**, con un importe medio por crédito de 26.250 euros. **Respecto al total nacional, los préstamos formalizados en la Región de Murcia representaron el 1,8% tanto en importe como en el total de beneficiarios.**
  - Concesión de una carencia especial por 2 años (capítulo II de la Orden ARM/1428/2011) para la refinanciación de créditos ya concedidos para Planes de mejora y modernización de explotaciones. **En la Región de Murcia se aprobaron 14 solicitudes de carencia por un importe de 498.000 euros. Respecto al total nacional estas cantidades representan tanto en importe como en beneficiarios el 1,1%.**
  - Financiación a través de la línea ICO-Horticultura creada en 2011, con carácter excepcional, para hacer frente a la "crisis del pepino". **En la Región de Murcia se concedieron 175 préstamos por un importe de 17,5 millones de euros, lo que representó el 43,8% del importe nacional y un 39,1% del total de solicitudes.**



#### 4.5. Reservas de agua

Reservas de agua embalsada (hm <sup>3</sup> ) (17-01-2012)	MURCIA	ESPAÑA	Murcia/España
Volumen total embalsado (hm <sup>3</sup> )	52	34.469	0,15%
% sobre la capacidad total	34,9	62,01	

Fuente: Boletín hidrológico semanal del MAAMA.

#### 4.6. Calidad del aire

Según el Gobierno de la Región de Murcia los datos de calidad del aire para el tercer trimestre de 2011 son:

Indicadores de la calidad del aire: Estaciones en las que se produce superación de límites. TERCER trimestre 2011	REGIÓN DE MURCIA
<b>NO<sub>2</sub></b>	
Nº horas/año en que supera la concentración media horaria de 200 µg/m <sup>3</sup>	Valor límite: 18h/año
No se superan límites	
<b>PM<sub>10</sub></b>	
Nº días/año que se supera una concentración media diaria de 50 µg/m <sup>3</sup> *	Valor límite: 35 días/año
ALCANTARILLA (ALCANTARILLA)	1
LA ALJORRA (CARTAGENA)	9
ALUMBRES (CARTAGENA)	1
LORCA (LORCA)	7
VALLE ESCOMBRERAS (CARTAGENA)	3
<b>O<sub>3</sub></b>	
Nº días/año que se supera la concentración de 120 µg/m <sup>3</sup> máximo diario medias móviles octohorarias	Valor límite: 25 días/año
No hay datos	

Fuente: CARM, Dirección General de Medio Ambiente. Consejería de Presidencia, Informe Anual Calidad del Aire 2010 de la Región de Murcia





## ANEXO: HECHOS, BOLETINES Y NOTICIAS

### Hechos destacables

Fuente: MAAMA, Servicios Periféricos, Informes de Coyuntura Territorial

- Temperaturas benignas y ausencia de precipitaciones
- Saturación en mercados de hortalizas. Pérdidas por heladas en alcachofas, lechugas, acelgas, coliflor y escarola
- Riesgo de heladas por adelanto de la floración por la climatología primaveral. Heladas en frutales de hueso. Alza del precio de almendra. Estabilidad en precios de cítricos.
- Rechazo de las OPAs al acuerdo con Marruecos
- Aumento de cotización del porcino capa blanca
- Normalidad en flotas pesquera

### Destacados en Boletines Oficiales

- Orden de 21 de octubre de 2011, por la que se desarrolla el Decreto n.º 448/2009, de 29 de diciembre, por el que se crea y regula el registro de explotaciones agrarias de la Comunidad Autónoma de la Región de Murcia.
- Orden de 16 de noviembre de 2011, de la Consejería de Agricultura y Agua por la que se establecen las Bases Reguladoras de las Ayudas para el aumento del valor añadido de los Productos Agrícolas en el marco del Programa de Desarrollo Rural de Murcia 2007-2013.
- Orden de 23 de noviembre de 2011, de la Consejería de Agricultura y Agua, por la que se convocan ayudas para el uso del servicio de asesoramiento a explotaciones agrarias de la Región de Murcia, para el periodo 2012-2014 y se modifica la Orden de 27 de noviembre de 2008, por la que se establecen las Bases Reguladoras de la concesión de ayuda para la creación y adaptación de las entidades que presten servicios de asesoramiento a Explotaciones Agrarias.
- Orden de 2 de diciembre de 2011 de la Consejería de Agricultura y Agua, por la que se amplía el crédito autorizado de la convocatoria para el año 2011, de las ayudas previstas en el Real Decreto 784/2009 de 30 de abril por el que se establecen las bases reguladoras de las subvenciones estatales destinadas a las agrupaciones de defensa sanitaria ganadera.
- Orden de 9 de diciembre de 2011, de la Consejería de Agricultura y Agua, por la que se modifica la orden de convocatoria de ayudas para la promoción de la lucha integrada contra las plagas de los diferentes cultivos, por las Agrupaciones para Tratamientos Integrados en Agricultura (ATRIAS).
- Orden de 14 de diciembre de 2011 de modificación de la Orden de 23 de julio de 1996, por la que se dan normas para la ordenación sanitaria y zootécnica de las explotaciones porcinas en Murcia.
- Orden de 14 de diciembre de 2011 de modificación de la Orden de 10 de marzo de 1989, por la que se crea el Registro de Explotaciones Bovinas de la Región de Murcia.
- Orden de 16 de diciembre de la Consejería de Agricultura y Agua, por la que se fijan los plazos de presentación de solicitudes para la acreditación como entidad colaboradora para la elaboración de solicitudes de ayuda de la PAC o para la obtención del código Démeter para el año 2012.

### Noticias de prensa

- 11/10/2011. La Razón. "Murcia junto al resto de comunidades y el MARM suscribe el «rechazo» a la PAC". <http://www.larazon.es/noticia/6073-murcia-junto-al-resto-de-comunidades-y-el-marm-suscribe-el-rechazo-a-la-pac>
- 26/10/2011. La Razón. "Cerdá aboga por la igualdad de la mujer en el medio rural". <http://www.larazon.es/noticia/586-cerda-aboga-por-la-igualdad-de-la-mujer-en-el-medio-rural>
- 16/12/2011. 20minutos. "Murcia recibe 358.477 euros para programas agrícolas, ganaderos y de desarrollo rural". <http://www.20minutos.es/noticia/1252061/0/>
- 17/12/2011. El Confidencial. "Gobierno Murcia, satisfecho con los acuerdos de cuotas pesqueras de 2012". <http://www.elconfidencial.com/ultima-hora-en-vivo/2011/12/gobierno-murcia-satisfecho-acuerdos-cuotas-pesqueras-20111217-648076.html>
- 10/10/2011. ASAJA "Murcia denuncia que la crisis económica está provocando el abandono del campo". <http://www.murcia.com/region/noticias/2011/10/10-asaja-murcia-denuncia-crisis-economica.asp>