

Dirección General de Ordenación Pesquera
Secretaría General de Pesca
C/ Velázquez, N° 144.
28006 Madrid.
redmujerespesca@mapama.es

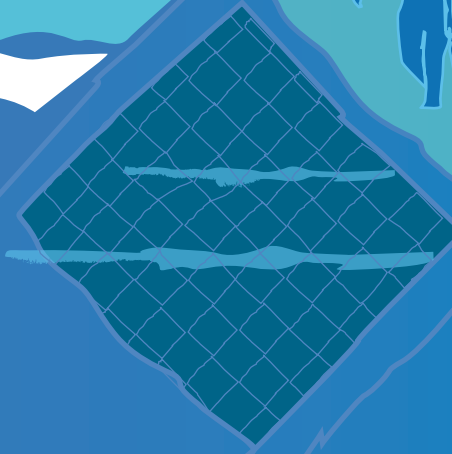

RED ESPAÑOLA DE MUJERES EN EL SECTOR PESQUERO

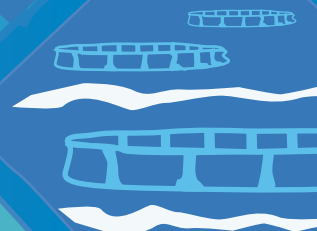

redmujerespesca@mapama.es



La Secretaría General de Pesca del Ministerio de Agricultura y Pesca, Alimentación y Medio Ambiente promueve las actuaciones de la Red Española de Mujeres en el Sector Pesquero

Objetivo:

Impulsar el papel de la mujer por medio del asociacionismo, emprendimiento y liderazgo, promover el intercambio de buenas prácticas y experiencias, así como fomentar la concienciación y divulgación en materia de género, a través de estudios, boletines y encuentros, entre otras actuaciones.

¿Quiénes somos?

La Red Española de Mujeres en el Sector Pesquero es una plataforma de carácter nacional --promovida por el Ministerio de Agricultura y Pesca, Alimentación y Medio Ambiente, a través de la Secretaría General de Pesca-- que trabaja por la visibilización y puesta en valor de los distintos colectivos de mujeres de la actividad pesquera, contribuyendo a reforzar la labor que realizan las organizaciones dedicadas a promover la igualdad de oportunidades en este ámbito.

Igualmente, colabora en el desarrollo e implantación de una adecuada estrategia y política de género en el sector, que permita mejorar la situación de la mujer en lo que respecta a su situación laboral y reconocimiento social.

En la actualidad, la Red cuenta con más de 90 organizaciones inscritas, principalmente asociaciones de mujeres trabajadoras del mar, pero también entidades representativas del sector y otras vinculadas a la igualdad de oportunidades.

Presencia online:

La Red dispone de una página web, ubicada en la sección "Pesca" del portal del Ministerio de Agricultura y Pesca, Alimentación y Medio Ambiente (MAPAMA). Asimismo, cuenta con un perfil en FACEBOOK, desde el que se puede seguir toda la actualidad del sector en materia de igualdad y las actuaciones que se realizan desde la Red.

Líneas de actuación:

- Visibilidad e información.
 - Organización de congresos nacionales en los que se dan cita representantes de los distintos colectivos de mujeres de la actividad pesquera y de las organizaciones sectoriales, así como de las Administraciones con competencias en materia de Pesca o Igualdad.
 - Desarrollo de boletines informativos de carácter periódico.
- Seguimiento de los marcos normativos y estratégicos en materia de igualdad en el sector.
- Seguimiento de la introducción e implementación del principio horizontal de igualdad en la programación del Fondo Europeo Marítimo y de Pesca (FEMP).
- Armonización de las estadísticas sobre empleo femenino y representatividad de las mujeres en las diferentes actividades pesqueras.
- Apoyo a los distintos colectivos de mujeres de la pesca y análisis de su situación sociolaboral a través de diagnósticos en profundidad de sus problemáticas para favorecer la mejora de sus condiciones de trabajo y su reconocimiento profesional.
- Promoción del emprendimiento femenino y las buenas prácticas a través de la recopilación, difusión y reconocimiento de proyectos innovadores promovidos por mujeres del sector.
- Impulso del asociacionismo, empoderamiento y liderazgo femenino a fin de que las mujeres consigan un mayor protagonismo y participación en los órganos de gobierno y decisión del sector.

Le invitamos a inscribirse en la Red, así como a enviar cualquier consulta o sugerencia, a través de la siguiente dirección de correo electrónico: redmujerespesca@mapama.es



Síguenos en facebook.