

PLAN DE MEDIDAS DEL MAPA PARA EL SECTOR DE LOS CÍTRICOS

Medida 5.3
Seguimiento reforzado de las
importaciones de cítricos por la UE

BOLETÍN N° 55

jueves, 11 de abril de 2024



GOBIERNO
DE ESPAÑA

MINISTERIO
DE AGRICULTURA, PESCA
Y ALIMENTACIÓN

DIRECCIÓN GENERAL
DE PRODUCCIONES Y MERCADOS
AGRARIOS

SUBDIRECCIÓN GENERAL
DE FRUTAS Y HORTALIZAS Y
VITIVINICULTURA





SEGUIMIENTO REFORZADO DE LAS IMPORTACIONES DE CÍTRICOS POR LA UE

NOTA METODOLÓGICA

1. El Plan de Medidas del MAPA para el sector cítrico, adoptado el 2 de abril de 2019, establece como medida 5.3 el seguimiento reforzado de las importaciones de cítricos en la UE.
2. Su objetivo es seguir de manera exhaustiva los volúmenes de cítricos importados por la UE y sus orígenes más importantes.
3. Las fuentes de obtención de datos son EUROSTAT, AGRIDATA.EC.EUROPA.EU, y la información suministrada por la Comisión Europea a partir de Surveillance TAXUD. De EUROSTAT y AGRIDATA.EC.EUROPA.EU se obtienen los volúmenes y el valor de las importaciones disponibles en su página web a principio de cada mes, generalmente los correspondientes a las cantidades importadas y su valor hasta el último día del segundo mes anterior al de su publicación. De Surveillance TAXUD los volúmenes de los distintos tipos de cítricos importados hasta el último día del mes inmediatamente anterior de los principales orígenes. Fruto del trabajo del MAPA con la Comisión ya se dispone de datos adelantados para todos los tipos de cítricos.
4. A partir del 1/02/20 el Reino Unido dejó de formar parte de la UE. Hasta el boletín nº 18, y en base a los datos disponibles en EUROSTAT para RU, se ha considerado a la UE-28 hasta enero de 2020 y al agregado UE-27+UK a partir de entonces. De conformidad con el Acuerdo de retirada entre el RU y la UE, dicho país ya no está obligado a transmitir información a Eurostat, por lo que se han dejado de difundir sus datos. Por ello, los datos, tanto actuales como históricos, **se refieren a la UE-27**.
5. La fecha de extracción de los datos para la confección de este boletín ha sido el **25-03-2024** en el caso de EUROSTAT y AGRIDATA.EC.EUROPA.EU hasta enero24, y **8/04/2024** los datos adelantados hasta el mes de marzo-24 de la Unidad G.2 de la DG AGRI a partir de Surveillance TAXUD . La última información disponible perfecciona a la anterior.
6. Se incluyen también datos sobre valor de las importaciones, así como se amplía el seguimiento a un mayor número de países de origen. Los datos que se muestran relativos a los agregados Hemisferio Norte y Hemisferio Sur son aproximados.
7. Este boletín constituye una herramienta para hacer pública la información resultante de dicho seguimiento y es suministrado en la primera quincena de cada mes, una vez están disponibles los datos de la Comisión.

Boletín nº54: Seguimiento reforzado de las importaciones de cítricos por la UE



Índice

1. Importaciones totales de cítricos por la UE



2. Importaciones de naranjas por la UE



3. Importaciones de pequeños cítricos por la UE



4. Importaciones de limones por la UE



5. Importaciones de pomelos por la UE



6. Contexto de campaña



7. Destacamos



Boletín nº55: Seguimiento reforzado de las importaciones de cítricos por la UE





1. Importaciones totales de cítricos por la UE

Boletín nº55: Seguimiento reforzado de las importaciones de cítricos por la UE





Importaciones de total cítricos por la UE



AÑO NATURAL

IMPORTACIONES DE CÍTRICOS POR LA UE-27 DE TTPP (t) Año natural (Enero/-----*)

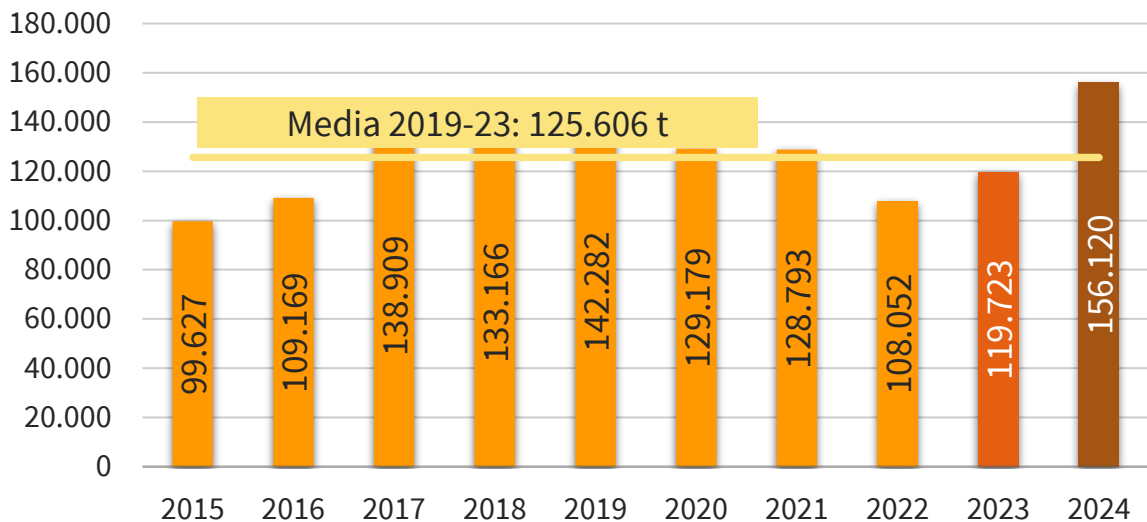

IMPORTACIONES DE CÍTRICOS POR LA UE-27 DE TTPP (miles de €) Año natural (Enero/-----*)

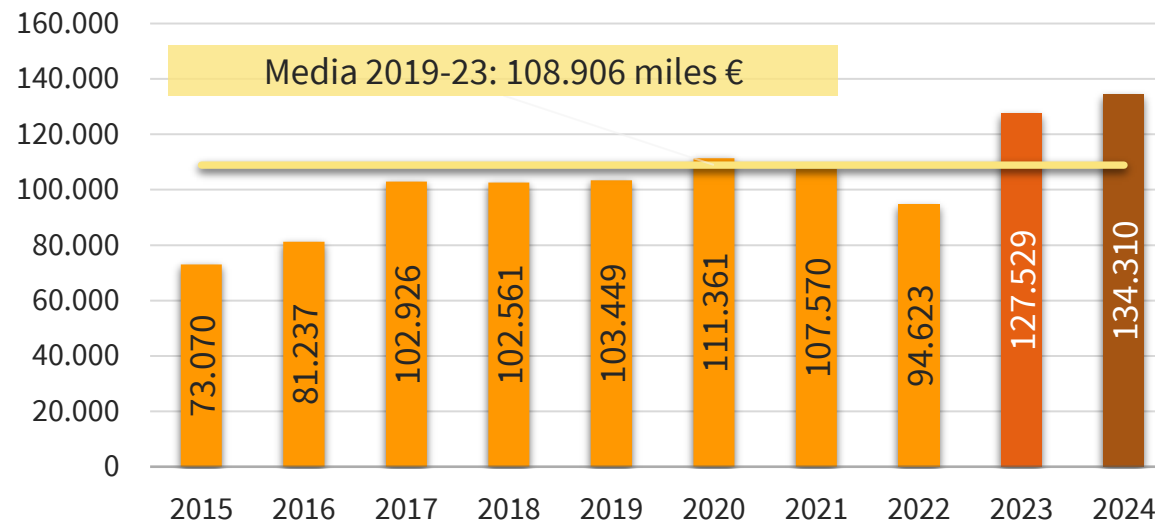

2024 vs	VOLUMEN	VALOR
2023	▲ 30,4%	▲ 5,3%
Media 5	▲ 24,3%	▲ 23,3%

(*) Acumulado al mes de ENERO

Boletín nº55: Seguimiento reforzado de las importaciones de cítricos por la UE





Importaciones de total cítricos por la UE



AÑO NATURAL

EVOLUCIÓN MENSUAL DE LAS IMPORTACIONES DE CÍTRICOS EN LA UE-27 PROCEDENTES DE TTPP (t)

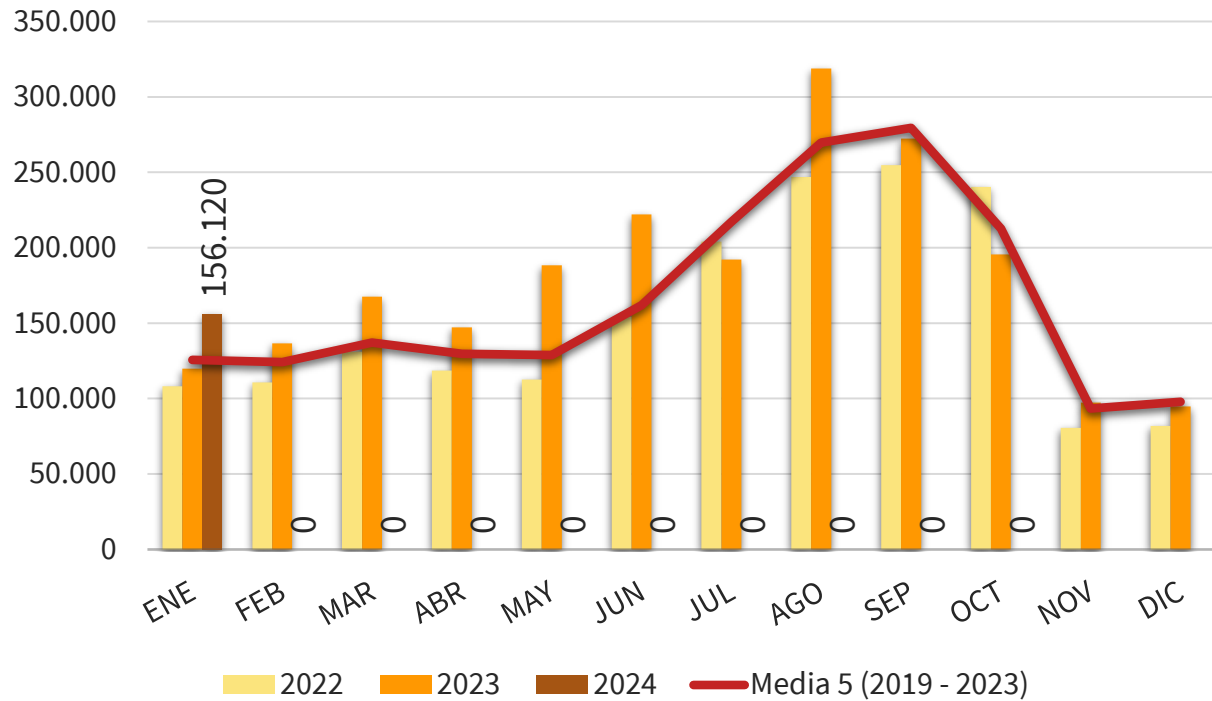

EVOLUCIÓN MENSUAL DE LAS IMPORTACIONES DE CÍTRICOS EN LA UE-27 PROCEDENTES DE TTPP (Miles €)

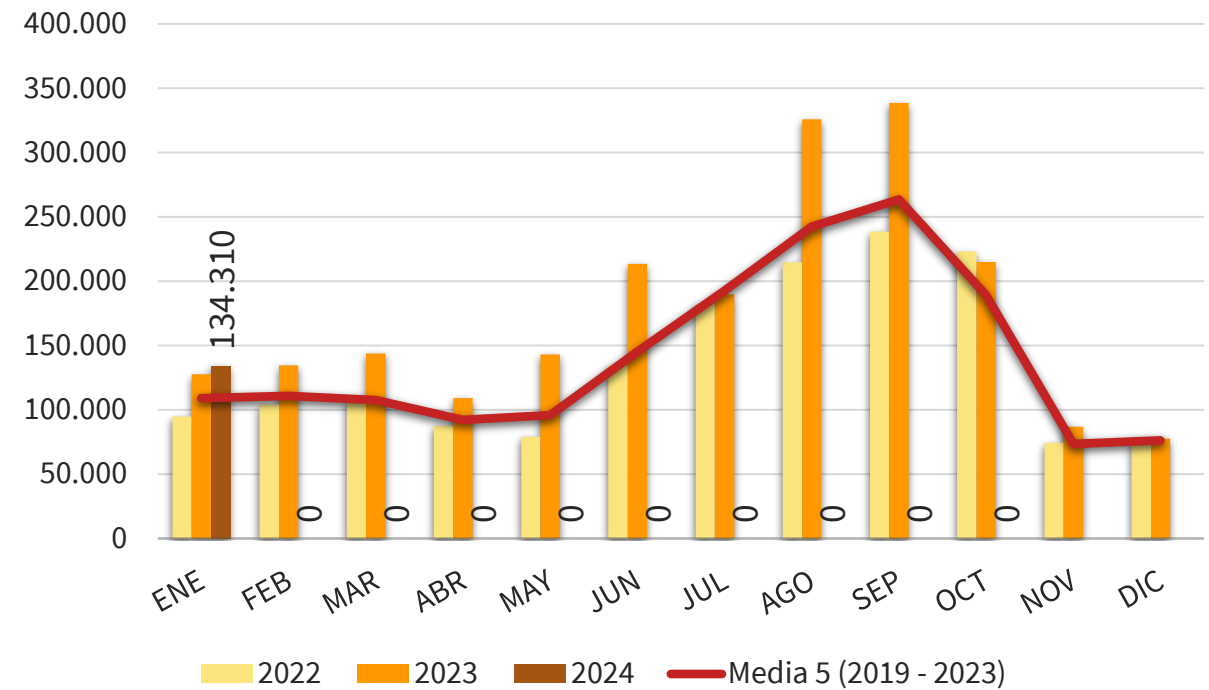

(*) Acumulado al mes de ENERO

Boletín nº55: Seguimiento reforzado de las importaciones de cítricos por la UE





Importaciones de total cítricos por la UE



AÑO NATURAL

IMPORTACIONES DE CÍTRICOS POR LA U27 DE TTPP AÑO NATURAL (ENERO/-----*) (t)

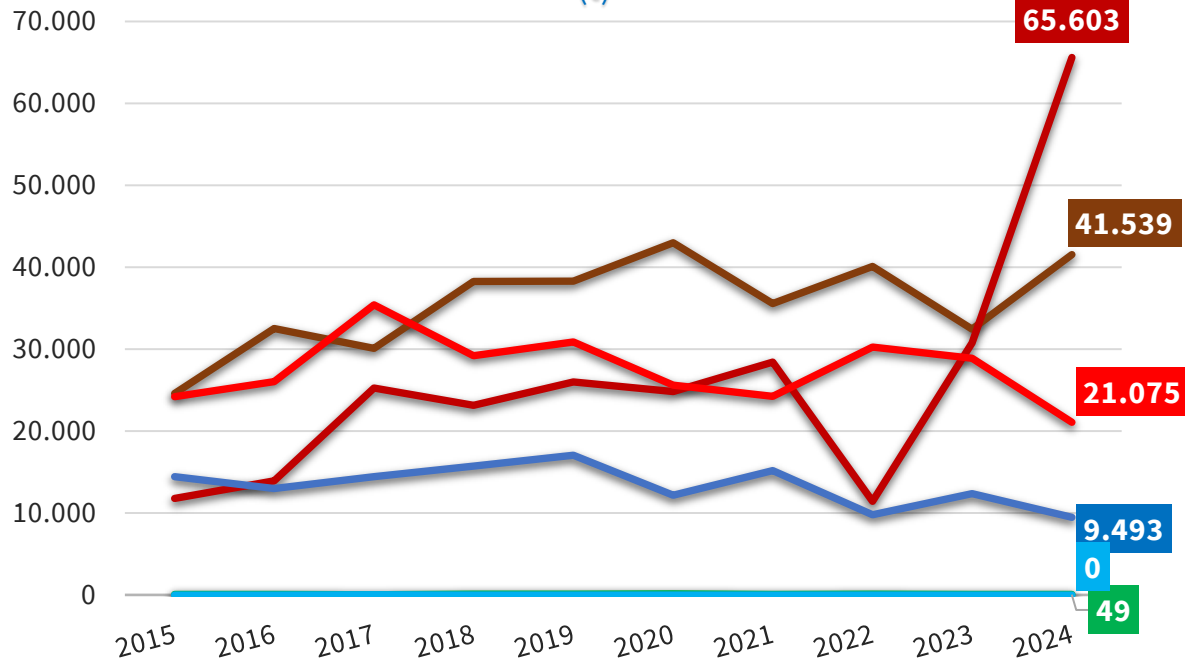

IMPORTACIONES DE CÍTRICOS POR LA U27 DE TTPP AÑO NATURAL (ENERO/-----*) (miles de €)

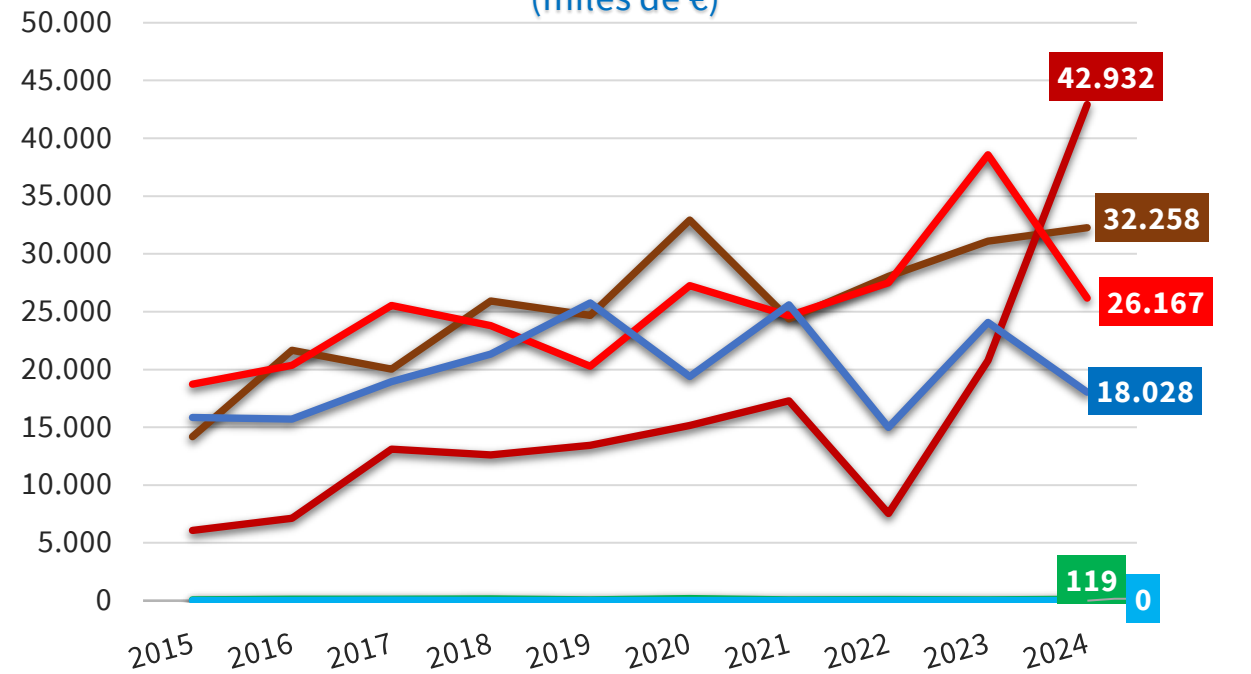

— SUDÁFRICA — TURQUÍA — EGIPTO — MARRUECOS — ISRAEL — ARGENTINA

— SUDÁFRICA — TURQUÍA — EGIPTO — MARRUECOS — ISRAEL — ARGENTINA

(*) Acumulado al mes de ENERO

Boletín nº55: Seguimiento reforzado de las importaciones de cítricos por la UE

Fuente: elaboración propia a partir de datos EUROSTAT y AGRIDATA.EC.EUROPA.EU





Importaciones de total cítricos por la UE



CANTIDAD (toneladas)

AÑO NATURAL	2015	2016	2017	2018	2019	2020	2021	2022	2023	2024	Variaciones (%)		Variaciones (t)	
											2024 vs 2023	2024 vs Media 5	2024 vs 2023	2024 vs Media 5
TONELADAS	Ene-	Ene-	Ene-	Ene-	Ene-	Ene-	Ene-	Ene-	Ene-	Ene-				
NARANJAS	27.716	31.909	44.132	38.598	41.846	29.390	30.806	18.575	28.765	60.951	111,9%	104,0%	32.186	31.074
PEQUEÑOS CÍTRICOS	36.098	39.820	48.084	51.915	50.935	58.613	55.264	53.837	60.532	57.616	-4,8%	3,2%	-2.916	1.780
LIMONES	8.101	8.796	11.938	11.694	17.744	11.158	12.412	15.958	14.580	16.776	15,1%	16,7%	2.196	2.405
POMELOS	27.712	28.644	34.755	30.959	31.756	30.019	30.310	19.681	15.846	20.778	31,1%	-18,6%	4.932	-4.745
TOTAL	99.627	109.169	138.909	133.166	142.282	129.179	128.793	108.052	119.723	156.120	30,4%	24,3%	36.397	30.515

VALOR (miles de €)

AÑO NATURAL	2015	2016	2017	2018	2019	2020	2021	2022	2023	2024	Variaciones (%)		Variaciones (t)	
											2024 vs 2023	2024 vs Media 5	2024 vs 2023	2024 vs Media 5
Miles de €	Ene-	Ene-	Ene-	Ene-	Ene-	Ene-	Ene-	Ene-	Ene-	Ene-				
NARANJAS	14.924	17.423	23.820	20.961	21.940	17.215	18.264	11.980	19.116	39.260	105,4%	121,8%	20.144	21.557
PEQUEÑOS CÍTRICOS	32.670	36.646	44.054	51.100	48.637	64.532	63.207	55.130	82.627	66.831	-19,1%	6,4%	-15.796	4.005
LIMONES	4.878	8.018	8.854	9.576	12.036	9.435	8.044	10.157	12.929	12.571	-2,8%	19,5%	-359	2.050
POMELOS	20.598	19.151	26.198	20.924	20.836	20.180	18.054	17.356	12.857	15.649	21,7%	-12,4%	2.792	-2.208
TOTAL	73.070	81.237	102.926	102.561	103.449	111.361	107.570	94.623	127.529	134.310	5,3%	23,3%	6.781	25.404

(*) Acumulado al mes de ENERO

Boletín nº55: Seguimiento reforzado de las importaciones de cítricos por la UE





Importaciones de total cítricos por la UE



CANTIDAD (toneladas)

DISTRIBUCIÓN MENSUAL DE LAS IMPORTACIONES DE CÍTRICOS POR LA UE 27

TONELADAS	ENE	FEB	MAR	ABR	MAY	JUN	JUL	AGO	SEP	OCT	NOV	DIC	ACUMULADO AÑO	TOTAL AÑO	CAMPAÑA	ACUMULADO CAMPAÑA
2015	99.627	99.181	107.529	89.707	79.047	108.969	180.287	232.909	235.957	182.118	100.418	115.421	99.627	1.631.171	2014/2015	704.109
2016	109.169	128.607	120.858	100.201	99.592	159.365	202.478	273.270	252.304	135.327	97.006	124.915	109.169	1.803.092	2015/2016	743.083
2017	138.909	119.190	132.118	112.559	104.764	125.180	220.781	253.324	246.628	204.254	107.262	102.210	138.909	1.867.180	2016/2017	748.461
2018	133.166	133.953	160.512	145.926	126.278	141.337	213.038	275.094	265.868	246.096	106.390	118.122	133.166	2.065.781	2017/2018	793.520
2019	142.282	123.079	109.325	94.894	72.275	99.183	205.090	248.460	314.846	199.377	98.872	108.281	142.282	1.815.962	2018/2019	878.758
2020	129.179	129.526	130.766	154.300	148.835	182.013	269.083	258.286	261.031	191.952	98.874	107.291	129.179	2.061.135	2019/2020	850.554
2021	128.793	120.988	146.925	133.374	121.584	151.843	214.544	276.014	294.120	235.947	91.609	97.530	128.793	2.013.272	2020/2021	787.941
2022	108.052	110.608	131.041	118.612	112.701	154.154	204.138	246.937	254.841	240.256	80.676	81.912	108.052	1.843.929	2021/2022	827.258
2023	119.723	136.593	167.660	147.131	188.305	222.090	192.220	318.753	272.346	195.561	97.248	94.779	119.723	2.152.409	2022/2023	777.409
2024	156.120	0	0	0	0	0	0	0	0	0	0	0	156.120	156.120	2023/2024	816.054
Media 5 (2019 - 2023)	125.606	124.159	137.143	129.662	128.740	161.857	217.015	269.690	279.437	212.619	93.456	97.959	125.606	1.977.341	Media 5 (2018/2019 - 2022/2023)	824.384
2024 vs 2023	30,40%	-100,00%	-100,00%	-100,00%	-100,00%	-100,00%	-100,00%	-100,00%	-100,00%	-100,00%	-100,00%	-100,00%	-100,00%	30,40%	2023/2024 vs 2022/2023	4,97%
2024 vs Media 5	24,29%	-100,00%	-100,00%	-100,00%	-100,00%	-100,00%	-100,00%	-100,00%	-100,00%	-100,00%	-100,00%	-100,00%	-100,00%	24,29%	2023/2024 vs Media 5	-1,01%
% Mensual Media 5	6,35%	6,28%	6,94%	6,56%	6,51%	8,19%	10,98%	13,64%	14,13%	10,75%	4,73%	4,95%				

(*) Acumulado al mes de ENERO

Boletín nº55: Seguimiento reforzado de las importaciones de cítricos por la UE



Importaciones de total cítricos por la UE



VALOR (miles de €)

DISTRIBUCIÓN MENSUAL DE LAS IMPORTACIONES DE CÍTRICOS POR LA UE 27																
TONELADAS	ENE	FEB	MAR	ABR	MAY	JUN	JUL	AGO	SEP	OCT	NOV	DIC	ACUMULADO AÑO	TOTAL AÑO	CAMPAÑA	ACUMULADO CAMPAÑA
2015	73.070	80.212	81.055	60.337	52.503	88.012	158.494	219.577	199.439	142.536	75.704	80.943	73.070	1.311.882	2014/2015	525.264
2016	81.237	97.896	81.827	62.445	73.450	162.668	215.059	289.139	226.344	102.684	70.389	87.288	81.237	1.550.425	2015/2016	579.859
2017	102.926	92.817	94.958	77.464	80.729	121.908	204.957	220.012	202.926	162.210	77.284	69.426	102.926	1.507.617	2016/2017	589.631
2018	102.561	104.559	113.298	93.508	83.377	128.271	198.520	249.536	234.659	179.843	68.031	77.351	102.561	1.633.514	2017/2018	614.407
2019	103.449	96.597	70.755	55.017	48.979	93.304	170.606	209.680	257.375	156.827	67.446	80.914	103.449	1.410.948	2018/2019	663.334
2020	111.361	116.464	100.637	113.343	127.355	165.898	243.306	223.467	238.461	165.929	66.621	69.949	111.361	1.742.792	2019/2020	673.923
2021	107.570	102.200	114.615	95.662	80.473	118.626	176.450	238.524	245.152	185.198	72.534	74.461	107.570	1.611.462	2020/2021	648.530
2022	94.623	103.886	107.669	87.596	79.039	133.966	182.393	214.701	238.449	223.107	74.338	77.480	94.623	1.617.247	2021/2022	671.966
2023	127.529	134.646	143.765	109.027	143.096	213.280	189.830	325.812	338.624	214.845	86.708	77.544	127.529	2.104.706	2022/2023	740.903
2024	134.310	0	0	0	0	0	0	0	0	0			134.310	134.310	2023/2024	852.031
Media 5 (2019 - 2023)	108.906	110.758	107.488	92.129	95.789	145.015	192.517	242.437	263.612	189.181	73.529	76.069	108.906	1.697.431	Media 5 (2018/2019 - 2022/2023)	679.731
2024 vs 2023	5,32%	-100,00%	-100,00%	-100,00%	-100,00%	-100,00%	-100,00%	-100,00%	-100,00%	-100,00%	-100,00%	-100,00%	5,32%		2023/2024 vs 2022/2023	15,00%
2024 vs Media 5	23,33%	-100,00%	-100,00%	-100,00%	-100,00%	-100,00%	-100,00%	-100,00%	-100,00%	-100,00%	-100,00%	-100,00%	23,33%		2023/2024 vs Media 5	25,35%
% Mensual Media 5	6,42%	6,53%	6,33%	5,43%	5,64%	8,54%	11,34%	14,28%	15,53%	11,15%	4,33%	4,48%				

(*) Acumulado al mes de ENERO

Boletín nº55: Seguimiento reforzado de las importaciones de cítricos por la UE



Importaciones de total cítricos por la UE



CANTIDAD (toneladas)

IMPORTACIONES DE CÍTRICOS POR LA UE 27											Variaciones (%)		Variaciones (t)	
AÑO NATURAL	2015	2016	2017	2018	2019	2020	2021	2022	2023	2024	2024 vs 2023	2024 vs Media 5	2024 vs 2023	2024 vs Media 5
TONELADAS	Ene-	Ene-	Ene-	Ene-	Ene-	Ene-	Ene-	Ene-	Ene-	Ene-				
SUDÁFRICA	77	57	33	119	89	147	76	115	63	49	-21,7%	-49,9%	-14	-49
TURQUÍA	24.588	32.527	30.103	38.251	38.307	42.987	35.570	40.111	32.437	41.539	28,1%	9,7%	9.102	3.656
EGIPTO	11.798	13.932	25.256	23.142	25.998	24.818	28.405	11.451	30.769	65.603	113,2%	170,1%	34.833	41.315
MARRUECOS	24.203	26.029	35.425	29.206	30.886	25.620	24.255	30.239	28.886	21.075	-27,0%	-24,7%	-7.812	-6.902
ARGENTINA	0	0	27	0	0	0	0	0	0	0			0	0
CHINA	8.667	10.534	19.919	14.810	15.990	14.891	18.038	9.636	7.897	11.822	49,7%	-11,0%	3.925	-1.468
ISRAEL	14.430	12.986	14.454	15.715	17.062	12.183	15.193	9.799	12.372	9.493	-23,3%	-28,7%	-2.878	-3.829
URUGUAY	71	0	0	0	46	0	0	0	0	13		42,1%	13	4
ZIMBABUE	0	0	0	0	0	0	0	0	0	0			0	0
EEUU	6.392	3.878	3.977	2.795	3.143	1.097	2.128	1.153	629	648	3,0%	-60,2%	19	-982
Resto EXTRA UE	9.400	9.225	9.715	9.128	10.761	7.437	5.129	5.548	6.669	5.878	-11,9%	-17,3%	-791	-1.230
TOTAL 5	60.666	72.545	90.844	90.719	95.280	93.572	88.304	81.916	92.156	128.265	39,2%	42,1%	36.109	38.020
TOTAL 10	90.226	99.944	129.194	124.038	131.521	121.742	123.664	102.504	113.054	150.242	32,9%	26,8%	37.188	31.745
HEMISFERIO NORTE	94.778	104.500	133.992	128.483	136.767	125.314	126.153	105.163	116.326	153.119	31,6%	25,6%	36.793	31.175
HEMISFERIO SUR	4.848	4.669	4.917	4.683	5.516	3.865	2.640	2.889	3.397	3.001	-11,7%	-18,0%	-396	-660
TOTAL EXTRA UE	99.627	109.169	138.909	133.166	142.282	129.179	128.793	108.052	119.723	156.120	30,4%	24,3%	36.397	30.515

(*) Acumulado al mes de ENERO

Boletín nº55: Seguimiento reforzado de las importaciones de cítricos por la UE



Importaciones de total cítricos por la UE



VALOR (miles de €)

IMPORTACIONES DE CÍTRICOS POR LA UE 27											Variaciones (%)		Variaciones (t)	
AÑO NATURAL	2015	2016	2017	2018	2019	2020	2021	2022	2023	2024	2024 vs 2023	2024 vs Media 5	2024 vs 2023	2024 vs Media 5
MILES DE €	Ene-	Ene-	Ene-	Ene-	Ene-	Ene-	Ene-	Ene-	Ene-	Ene-				
SUDÁFRICA	62	128	115	139	78	173	59	99	71	119	67,4%	23,4%	48	23
TURQUÍA	14.190	21.674	20.033	25.922	24.682	32.916	24.387	28.054	31.098	32.258	3,7%	14,3%	1.160	4.030
EGIPTO	6.070	7.123	13.118	12.619	13.439	15.142	17.294	7.531	20.772	42.932	106,7%	189,4%	22.161	28.097
MARRUECOS	18.717	20.355	25.547	23.786	20.275	27.247	24.648	27.502	38.573	26.167	-32,2%	-5,4%	-12.407	-1.483
ARGENTINA	0	0	49	0	0	0	0	0	0	0			0	0
CHINA	6.001	5.859	13.616	9.552	8.656	9.126	9.307	10.361	5.945	8.607	44,8%	-0,8%	2.662	-72
ISRAEL	15.843	15.707	18.962	21.333	25.761	19.389	25.596	14.985	24.068	18.028	-25,1%	-17,9%	-6.039	-3.932
URUGUAY	33	0	0	0	19	0	0	0	0	14		254,6%	14	10
ZIMBABUE	0	0	0	0	0	0	0	0	0	0			0	0
EEUU	6.440	4.507	4.648	3.246	3.681	1.432	2.179	1.576	881	1.042	18,3%	-46,6%	161	-908
Resto EXTRA UE	5.714	5.883	6.838	5.964	6.859	5.934	4.099	4.514	6.121	5.144	-16,0%	-6,6%	-977	-362
TOTAL 5	39.038	49.280	58.863	62.466	58.474	75.479	66.388	63.187	90.514	101.475	12,1%	43,3%	10.961	30.667
TOTAL 10	67.356	75.354	96.088	96.597	96.590	105.427	103.470	90.109	121.408	129.166	6,4%	24,9%	7.758	25.765
HEMISFERIO NORTE	70.118	78.167	99.343	99.439	99.923	108.220	105.461	92.266	124.398	131.606	5,8%	24,1%	7.208	25.552
HEMISFERIO SUR	2.952	3.070	3.583	3.121	3.526	3.140	2.109	2.356	3.131	2.704	-13,6%	-5,2%	-427	-149
TOTAL EXTRA UE	73.070	81.237	102.926	102.561	103.449	111.361	107.570	94.623	127.529	134.310	5,3%	23,3%	6.781	25.404

(*) Acumulado al mes de ENERO

Boletín nº55: Seguimiento reforzado de las importaciones de cítricos por la UE



Importaciones de total cítricos por la UE



CAMPAÑA DE COMERCIALIZACIÓN

IMPORTACIONES DE CÍTRICOS POR LA UE-27 DE TPP (t) Campaña (Septiembre/-----*)

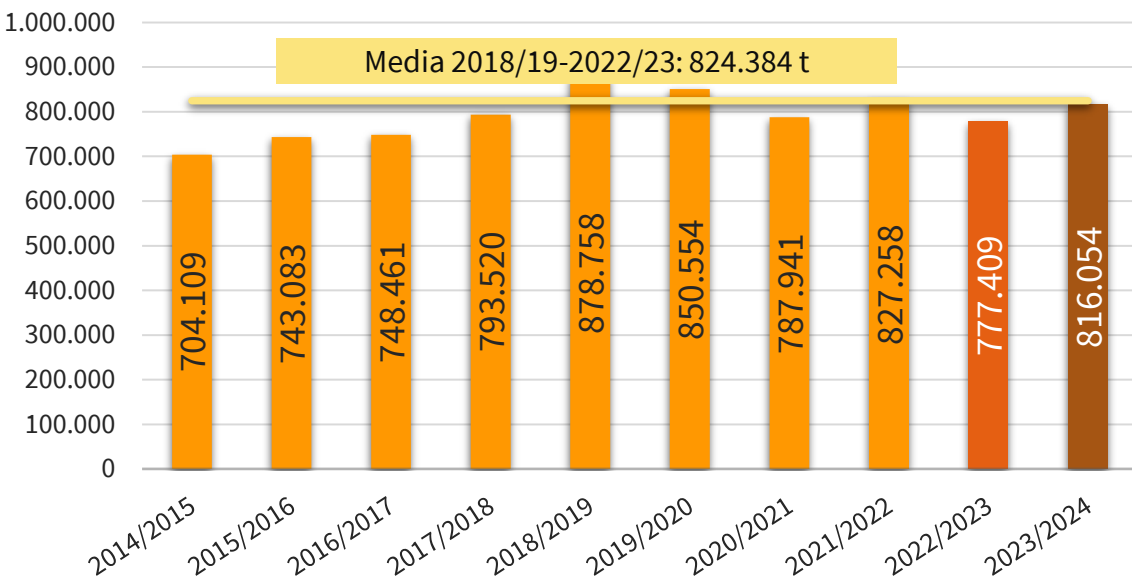

IMPORTACIONES DE CÍTRICOS POR LA UE-27 DE TPP (miles de €) Campaña (Septiembre/-----*)

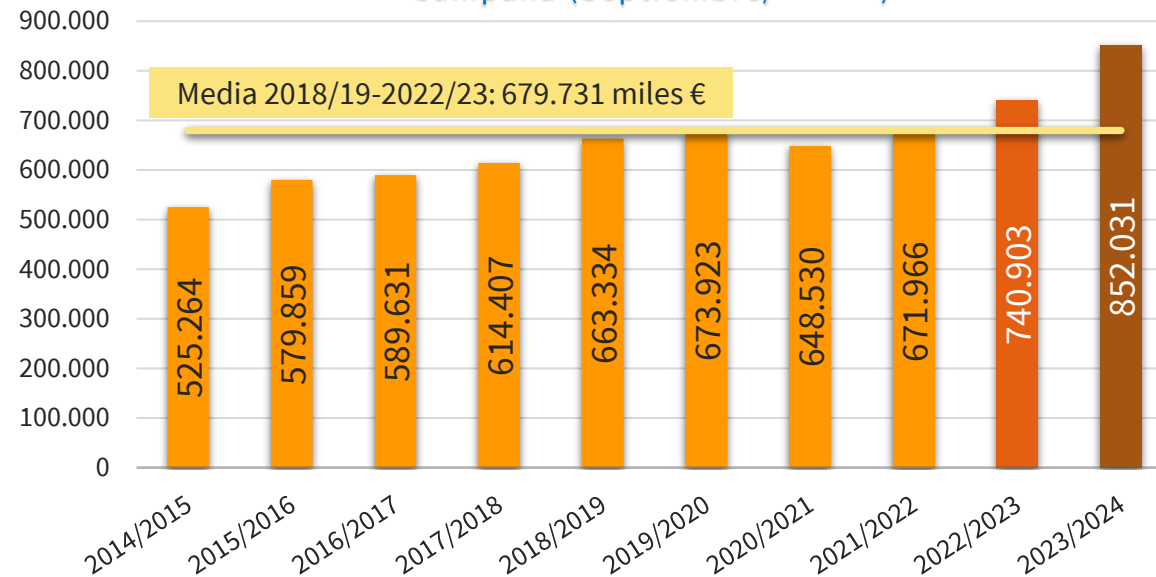

2023/24 vs	VOLUMEN	VALOR
2022/23	▲ 5,0%	▲ 15,0%
Media 5	▼ 1,0%	▲ 25,3%

(*) Acumulado al mes de ENERO

Boletín nº55: Seguimiento reforzado de las importaciones de cítricos por la UE

Fuente: elaboración propia a partir de datos EUROSTAT y AGRIDATA.EC.EUROPA.EU





Importaciones de total cítricos por la UE



CAMPAÑA DE COMERCIALIZACIÓN

IMPORTACIONES DE CÍTRICOS POR LA U27 DE TTPP CAMPAÑA (SEPTIEMBRE/-----*) (t)

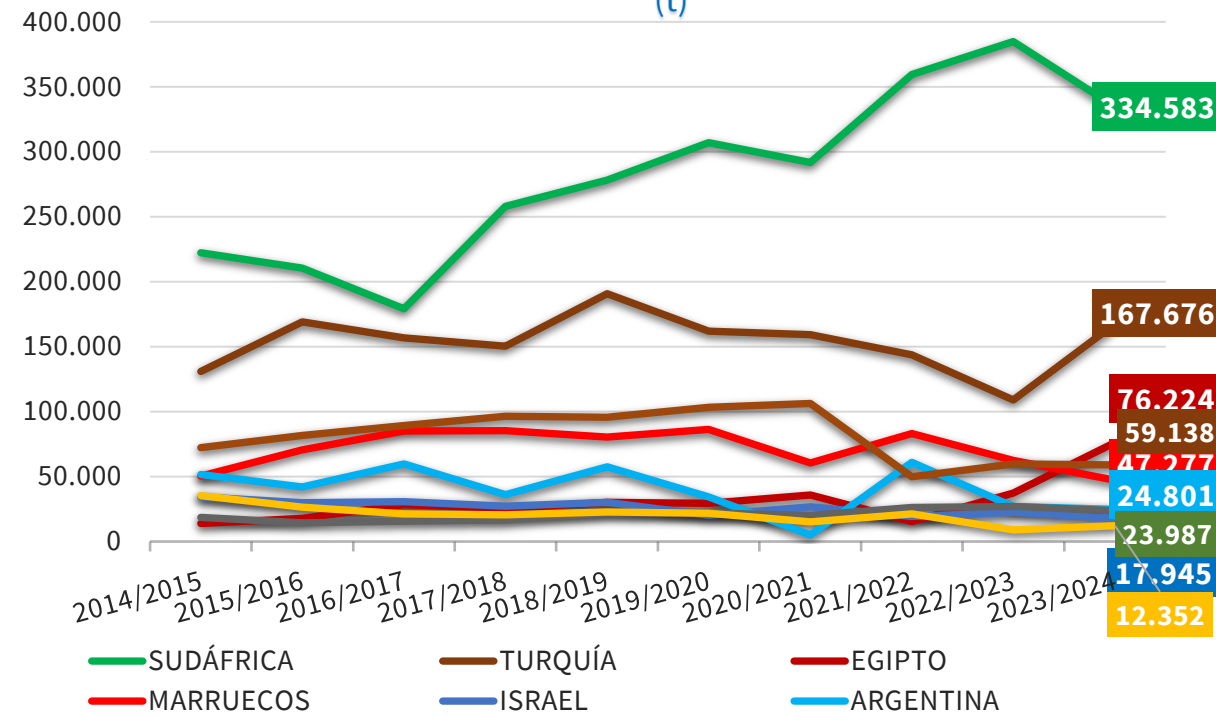

IMPORTACIONES DE CÍTRICOS POR LA U27 DE TTPP CAMPAÑA (SEPTIEMBRE/-----*) (miles de €)

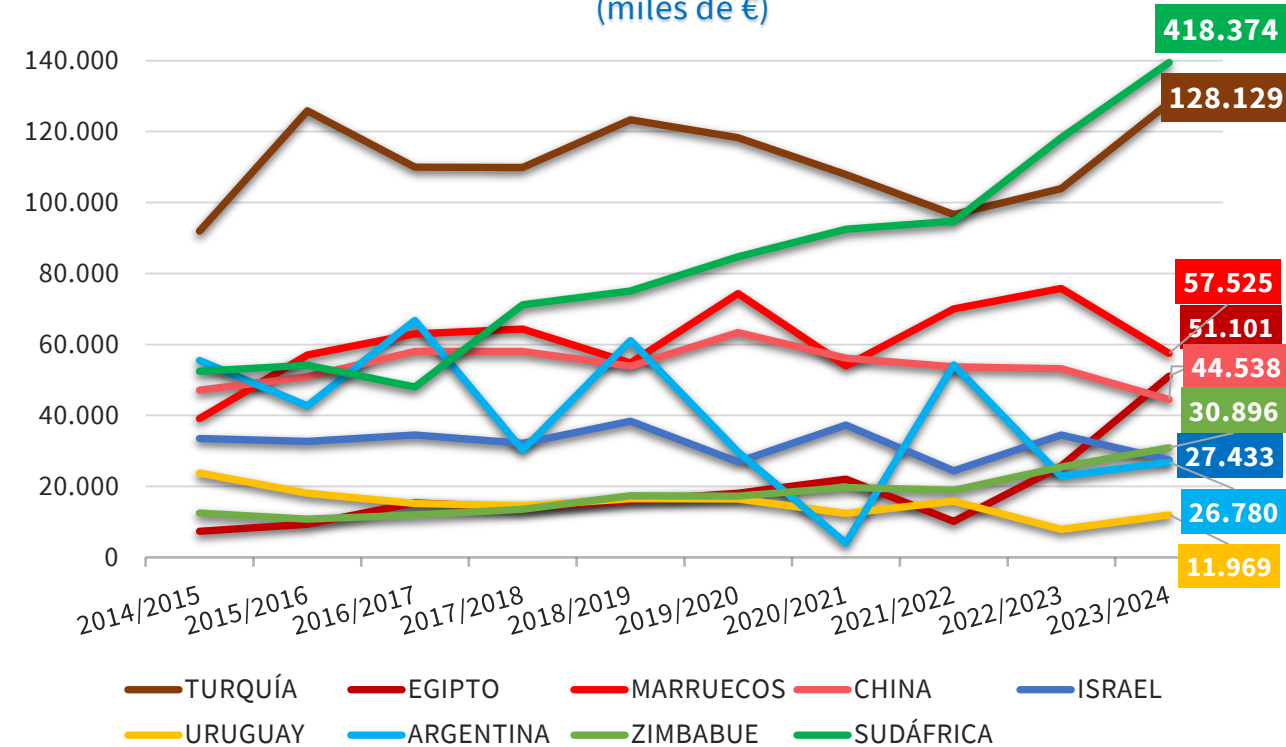

(*) Acumulado al mes de ENERO

Boletín nº55: Seguimiento reforzado de las importaciones de cítricos por la UE





Importaciones de total cítricos por la UE



CANTIDAD (toneladas)

CAMPAÑA	2014/2015	2015/2016	2016/2017	2017/2018	2018/2019	2019/2020	2020/2021	2021/2022	2022/2023	2023/2024	Variaciones (%)		Variaciones (t)	
											2023/2024 vs 2022/2023	2023/2024 vs Media 5	2023/2024 vs 2022/2023	2023/2024 vs Media 5
TONELADAS	Sept-Ene	Sept-Ene	Sept-Ene	Sept-Ene	Sept-Ene	Sept-Ene	Sept-Ene	Sept-Ene	Sept-Ene	Sept-Ene				
NARANJAS	337.206	320.494	298.556	374.762	403.157	393.648	335.783	354.424	386.423	362.062	-6,3%	-3,4%	-24.361	-12.625
PEQUEÑOS CÍTRICOS	102.995	125.267	139.971	147.618	155.260	170.601	164.094	205.591	182.478	216.869	18,8%	23,5%	34.391	41.265
LIMONES	101.271	121.811	140.726	97.184	155.088	106.684	115.414	160.046	107.451	129.563	20,6%	0,5%	22.112	626
POMELOS	162.638	175.511	169.207	173.956	165.254	179.622	172.650	107.197	101.057	107.559	6,4%	-25,9%	6.503	-37.596
TOTAL	704.109	743.083	748.461	793.520	878.758	850.554	787.941	827.258	777.409	816.054	5,0%	-1,0%	38.645	-8.330

VALOR (miles de €)

CAMPAÑA	2014/2015	2015/2016	2016/2017	2017/2018	2018/2019	2019/2020	2020/2021	2021/2022	2022/2023	2023/2024	Variaciones (%)		Variaciones (t)	
											2023/2024 vs 2022/2023	2023/2024 vs Media 5	2023/2024 vs 2022/2023	2023/2024 vs Media 5
Miles de €	Sept-Ene	Sept-Ene	Sept-Ene	Sept-Ene	Sept-Ene	Sept-Ene	Sept-Ene	Sept-Ene	Sept-Ene	Sept-Ene				
NARANJAS	213.375	216.646	204.600	275.442	288.603	289.575	287.313	246.344	330.120	405.460	22,8%	40,6%	75.340	117.069
PEQUEÑOS CÍTRICOS	86.135	113.201	123.532	132.397	135.253	169.703	163.500	196.844	222.408	251.807	13,2%	41,8%	29.399	74.265
LIMONES	111.150	122.731	137.782	86.418	136.201	93.001	88.849	131.459	98.068	107.572	9,7%	-1,8%	9.504	-1.944
POMELOS	114.603	127.281	123.716	120.150	103.277	121.643	108.867	97.320	90.308	87.192	-3,5%	-16,4%	-3.116	-17.091
TOTAL	525.264	579.859	589.631	614.407	663.334	673.923	648.530	671.966	740.903	852.031	15,0%	25,3%	111.128	172.300

(*) Acumulado al mes de ENERO

Boletín nº55: Seguimiento reforzado de las importaciones de cítricos por la UE



Importaciones de total cítricos por la UE



CANTIDAD (toneladas)

IMPORTACIONES DE CÍTRICOS POR LA UE 27											Variaciones (%)		Variaciones (t)	
CAMPAÑA	2014/2015	2015/2016	2016/2017	2017/2018	2018/2019	2019/2020	2020/2021	2021/2022	2022/2023	2023/2024	2023/2024 vs 2022/2023	2023/2024 vs Media 5	2023/2024 vs 2022/2023	2023/2024 vs Media 5
TONELADAS	Sept-Ene	Sept-Ene	Sept-Ene	Sept-Ene	Sept-Ene	Sept-Ene	Sept-Ene	Sept-Ene	Sept-Ene	Sept-Ene				
SUDÁFRICA	222.478	210.445	179.297	257.976	278.373	306.981	291.910	359.658	384.932	334.583	-13,1%	3,1%	-50.349	10.212
TURQUÍA	131.094	169.282	156.831	150.517	190.834	162.077	159.252	143.865	109.131	167.676	53,6%	9,6%	58.544	14.644
EGIPTO	14.088	17.877	28.495	25.551	30.267	29.526	35.964	15.441	37.385	76.224	103,9%	156,5%	38.840	46.508
MARRUECOS	50.586	70.598	85.094	85.446	80.532	86.352	60.554	83.235	62.548	47.277	-24,4%	-36,7%	-15.271	-27.368
ARGENTINA	51.771	42.072	59.937	36.111	57.657	34.481	5.186	60.974	27.112	24.801	-8,5%	-33,1%	-2.311	-12.281
CHINA	72.273	81.767	89.416	96.455	95.820	103.457	106.494	50.087	59.709	59.138	-1,0%	-28,8%	-571	-23.975
ISRAEL	34.437	29.982	30.737	27.438	30.230	20.458	26.922	19.387	22.688	17.945	-20,9%	-25,0%	-4.743	-5.992
URUGUAY	35.530	26.618	21.379	20.702	22.920	21.837	15.137	21.517	9.102	12.352	35,7%	-31,8%	3.249	-5.751
ZIMBABUE	18.590	14.622	15.650	16.664	22.090	22.101	20.299	26.380	26.983	23.987	-11,1%	1,8%	-2.995	417
EEUU	20.006	14.383	11.663	7.094	6.599	6.039	6.953	3.720	1.827	2.434	33,2%	-51,6%	607	-2.593
Resto EXTRA UE	53.256	65.437	69.961	69.567	63.437	57.247	59.270	42.996	35.991	49.637	37,9%	-4,2%	13.646	-2.151
TOTAL 5	470.017	510.274	509.654	555.601	637.662	619.417	552.866	663.173	621.108	650.561	4,7%	5,1%	29.452	31.715
TOTAL 10	650.853	677.646	678.500	723.953	815.321	793.308	728.671	784.262	741.418	766.417	3,4%	-0,8%	24.999	-6.179
HEMISFERIO NORTE	349.112	416.608	437.217	427.284	466.000	436.532	425.774	337.232	311.284	395.513	27,1%	0,0%	84.229	148
HEMISFERIO SUR	354.998	326.475	311.244	366.237	412.758	414.023	362.167	490.026	466.125	420.541	-9,8%	-2,0%	-45.583	-8.479
TOTAL EXTRA UE	704.109	743.083	748.461	793.520	878.758	850.554	787.941	827.258	777.409	816.054	5,0%	-1,0%	38.645	-8.330

(*) Acumulado al mes de ENERO

Boletín nº55: Seguimiento reforzado de las importaciones de cítricos por la UE



Importaciones de total cítricos por la UE



VALOR (miles de €)

IMPORTACIONES DE CÍTRICOS POR LA UE 27											Variaciones (%)		Variaciones (t)	
CAMPAÑA	2014/2015	2015/2016	2016/2017	2017/2018	2018/2019	2019/2020	2020/2021	2021/2022	2022/2023	2023/2024	2023/2024 vs 2022/2023	2023/2024 vs Media 5	2023/2024 vs 2022/2023	2023/2024 vs Media 5
MILES DE €	Sept-Ene	Sept-Ene	Sept-Ene	Sept-Ene	Sept-Ene	Sept-Ene	Sept-Ene	Sept-Ene	Sept-Ene	Sept-Ene				
SUDÁFRICA	157.220	162.522	143.932	213.730	225.205	254.250	277.377	284.268	354.746	418.374	17,9%	49,9%	63.628	139.205
TURQUÍA	91.909	125.878	109.948	109.875	123.319	118.305	107.918	96.661	103.931	128.129	23,3%	16,5%	24.198	18.102
EGIPTO	7.341	9.343	15.336	14.008	16.043	18.073	22.067	10.151	25.747	51.101	98,5%	177,5%	25.354	32.684
MARRUECOS	39.072	57.083	63.017	64.369	54.747	74.323	53.987	70.026	75.769	57.525	-24,1%	-12,5%	-18.244	-8.245
ARGENTINA	55.478	42.720	66.757	30.246	61.095	29.722	3.975	54.250	22.877	26.780	17,1%	-22,1%	3.903	-7.604
CHINA	47.078	50.862	57.990	58.018	53.841	63.360	56.157	53.715	53.162	44.538	-16,2%	-20,5%	-8.624	-11.509
ISRAEL	33.466	32.668	34.480	32.123	38.331	26.888	37.318	24.396	34.483	27.433	-20,4%	-15,0%	-7.050	-4.850
URUGUAY	23.713	18.045	15.212	14.462	16.563	16.418	12.428	15.778	7.862	11.969	52,2%	-13,3%	4.107	-1.841
ZIMBABUE	12.488	10.797	11.939	13.534	17.384	17.228	19.671	18.910	25.434	30.896	21,5%	56,6%	5.462	11.171
EEUU	19.348	15.910	13.653	8.180	7.442	7.067	7.401	4.799	2.537	2.652	4,5%	-54,7%	115	-3.197
Resto EXTRA UE	38.151	54.031	57.368	55.862	49.361	48.289	50.232	39.012	34.355	52.634	53,2%	18,9%	18.279	8.384
TOTAL 5	351.020	397.546	398.989	432.228	480.411	494.673	465.324	515.355	583.069	681.908	17,0%	34,3%	98.839	174.141
TOTAL 10	487.113	525.827	532.263	558.545	613.972	625.634	598.298	632.954	706.548	799.397	13,1%	25,8%	92.848	163.915
HEMISFERIO NORTE	257.289	318.759	323.107	314.504	318.405	332.161	309.964	279.254	312.806	337.694	8,0%	8,8%	24.888	27.177
HEMISFERIO SUR	267.975	261.100	266.524	299.903	344.929	341.762	338.566	392.713	428.097	514.336	20,1%	39,3%	86.239	145.123
TOTAL EXTRA UE	525.264	579.859	589.631	614.407	663.334	673.923	648.530	671.966	740.903	852.031	15,0%	25,3%	111.128	172.300

(*) Acumulado al mes de ENERO

Boletín nº55: Seguimiento reforzado de las importaciones de cítricos por la UE



2. Importaciones de naranjas por la UE

Boletín nº55: Seguimiento reforzado de las importaciones de cítricos por la UE





Importaciones de naranjas por la UE



IMPORTACIONES DE NARANJA POR LA UE-27 DE TPPP (t) Año natural (Enero/-----*)

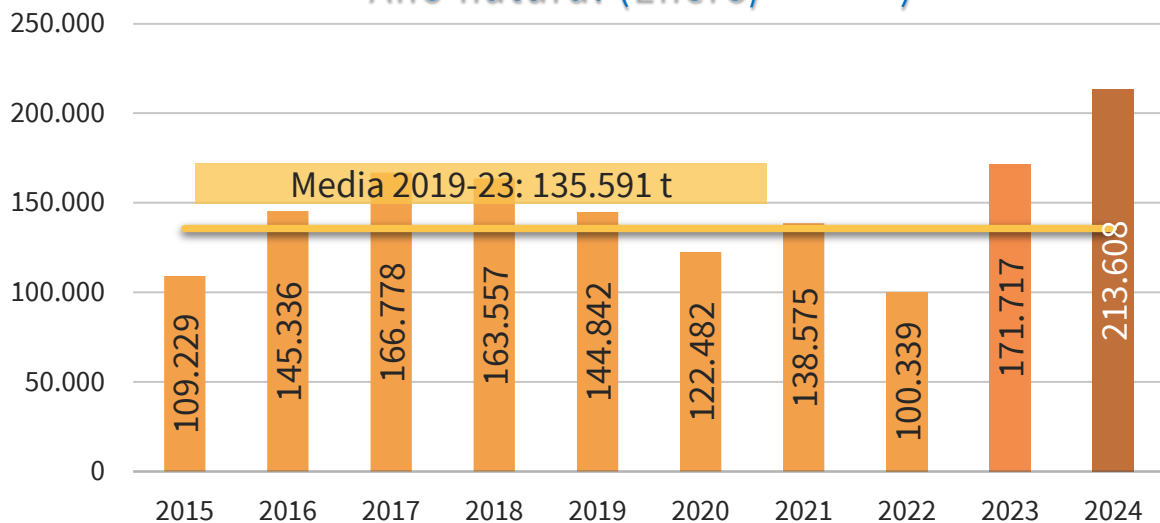

IMPORTACIONES DE NARANJA POR LA U27 DE TPPP AÑO NATURAL (ENERO/-----*) (t)

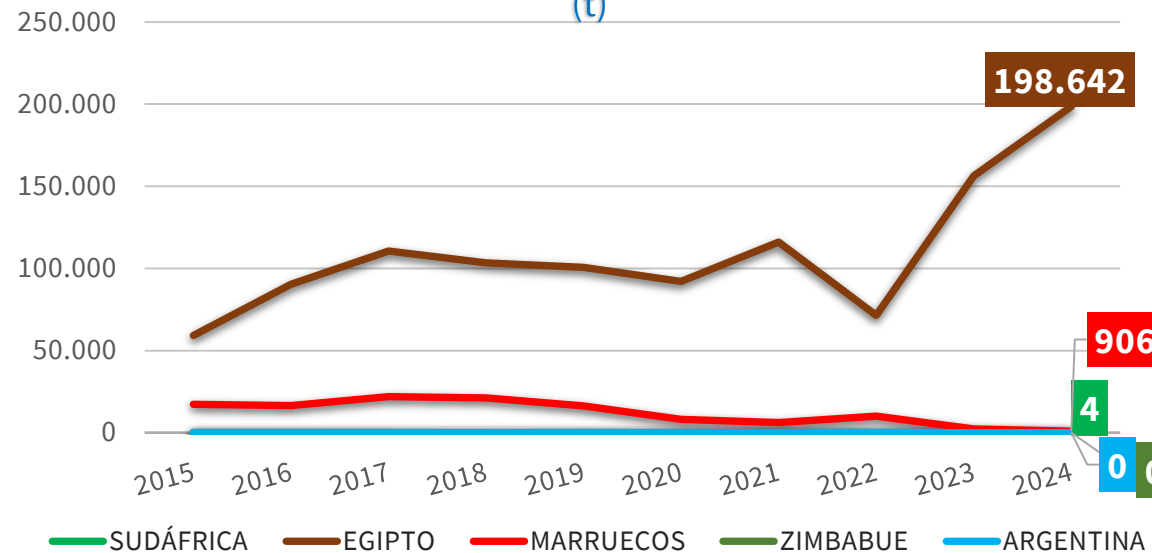

2024 vs	TPPP	SUDÁFRICA	EGIPTO	MARRUECOS	ZIMBABUE	ARGENTINA
2023	▲ 24,4%	▼ 93,5%	▲ 27,0%	▼ 59,3%	-%	-%
Media 5	▲ 57,5%	▼ 96%	▲ 85,1%	▼ 89,5%	-%	-%

(*) Acumulado al mes de MARZO

Boletín nº55: Seguimiento reforzado de las importaciones de cítricos por la UE





Importaciones de naranjas por la UE



IMPORTACIONES DE NARANJA POR LA UE-27 DE TPPP

(t)

Campaña (Septiembre/-----*)

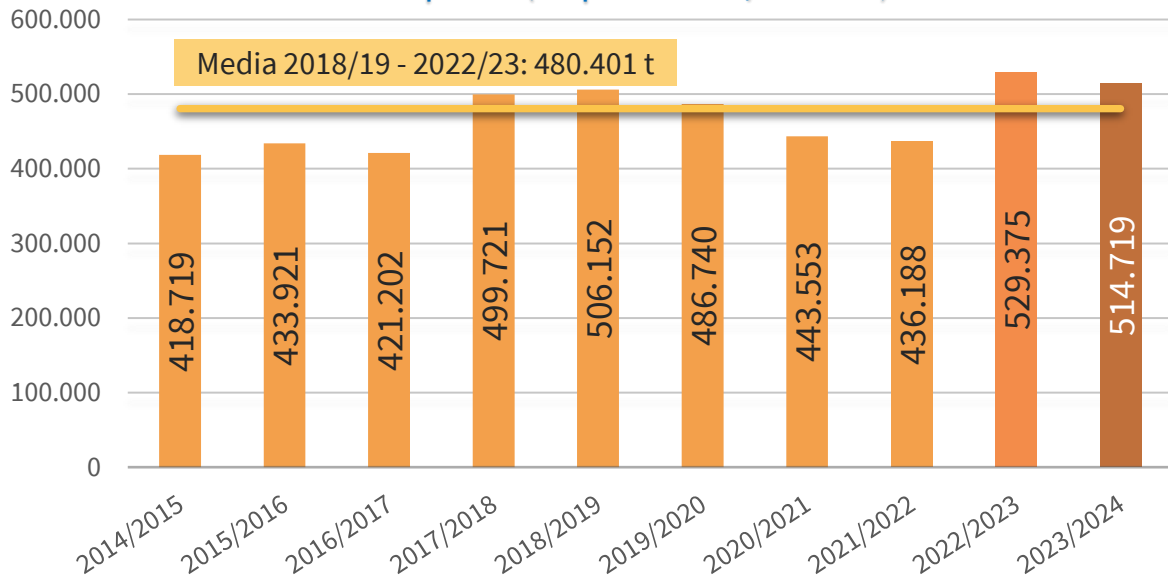

IMPORTACIONES DE NARANJA POR LA U27 DE TPPP

CAMPAÑA (SEPTIEMBRE/-----*)

(t)

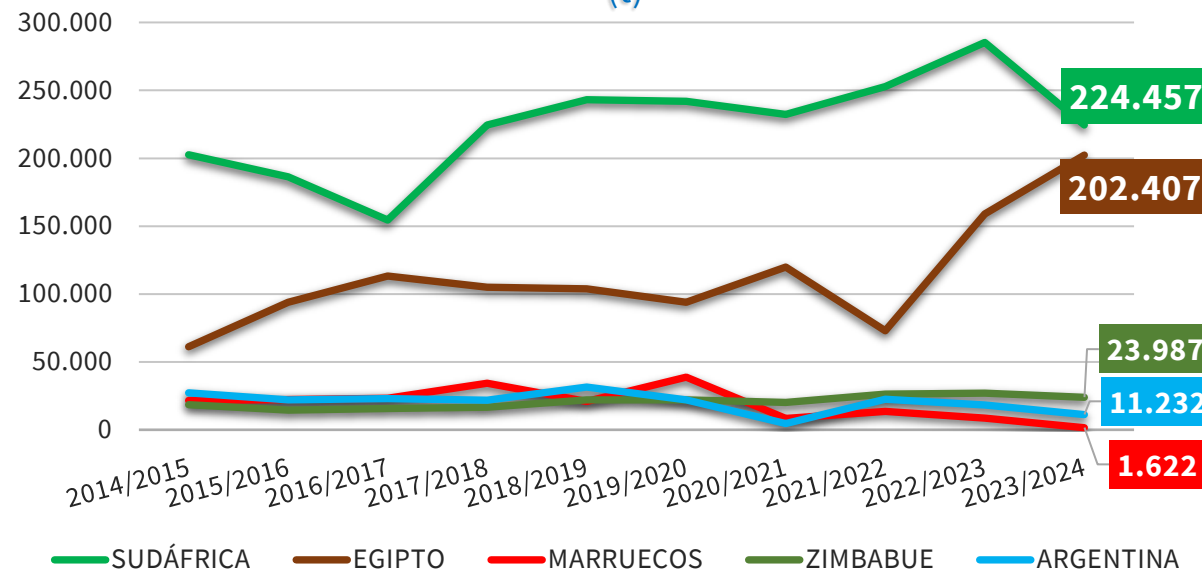

2023/24 vs	TPPP	SUDÁFRICA	EGIPTO	MARRUECOS	ZIMBABUE	ARGENTINA
2022/23	▼ 2,8%	▼ 21,4%	▲ 27,3%	▼ 81,4%	▼ 11,1%	▼ 38,4%
Media 5	▲ 7,1%	▼ 10,6%	▲ 84,2%	▼ 91,0%	▲ 1,8%	▼ 43,3%

(*) Acumulado al mes de MARZO

Boletín nº55: Seguimiento reforzado de las importaciones de cítricos por la UE





Importaciones de naranjas por la UE



IMPORTACIONES DE NARANJA POR LA UE 27											Variaciones (%)		Variaciones (t)	
CAMPAÑA	2014/2015	2015/2016	2016/2017	2017/2018	2018/2019	2019/2020	2020/2021	2021/2022	2022/2023	2023/2024	2023/2024 vs 2022/2023	2023/2024 vs Media 5	2023/2024 vs 2022/2023	2023/2024 vs Media 5
TONELADAS	Sept-Mar	Sept-Mar	Sept-Mar	Sept-Mar	Sept-Mar	Sept-Mar	Sept-Mar	Sept-Mar	Sept-Mar	Sept-Mar				
SUDÁFRICA	202.598	186.292	154.621	224.582	243.102	241.953	232.392	252.726	285.402	224.457	-21,4%	-10,6%	-60.944	-26.658
EGIPTO	61.230	93.974	113.176	105.107	103.769	93.986	119.875	72.912	159.008	202.407	27,3%	84,2%	43.399	92.497
MARRUECOS	21.602	22.367	23.354	34.409	20.970	38.794	8.311	13.482	8.715	1.622	-81,4%	-91,0%	-7.093	-16.432
ZIMBABUE	18.640	14.646	15.650	16.664	22.115	22.101	20.299	26.298	26.983	23.987	-11,1%	1,8%	-2.995	428
ARGENTINA	27.362	22.101	22.973	21.770	31.420	22.111	4.679	22.621	18.249	11.232	-38,4%	-43,3%	-7.016	-8.584
Resto EXTRA UE	87.287	94.541	91.428	97.188	84.776	67.796	57.997	48.148	31.018	51.013	64,5%	-12,0%	19.995	-6.933
TOTAL 3	285.429	302.633	291.150	364.098	367.841	374.732	360.577	339.121	453.125	428.486	-5,4%	13,0%	-24.639	49.407
TOTAL 5	331.432	339.380	329.774	402.533	421.376	418.944	385.556	388.040	498.356	463.706	-7,0%	9,8%	-34.651	41.251
HEMISFERIO NORTE	126.475	163.612	182.244	188.111	167.127	166.678	157.184	110.469	183.233	229.536	25,3%	46,3%	46.303	72.598
HEMISFERIO SUR	292.243	270.310	238.958	311.610	339.025	320.062	286.369	325.720	346.142	285.183	-17,6%	-11,8%	-60.959	-38.280
TOTAL EXTRA UE	418.719	433.921	421.202	499.721	506.152	486.740	443.553	436.188	529.375	514.719	-2,8%	7,1%	-14.655	34.318

IMPORTACIONES DE NARANJA POR LA UE 27											Variaciones (%)		Variaciones (t)	
AÑO NATURAL	2015	2016	2017	2018	2019	2020	2021	2022	2023	2024	2024 vs 2023	2024 vs Media 5	2024 vs 2023	2024 vs Media 5
TONELADAS	Ene-Mar	Ene-Mar	Ene-Mar	Ene-Mar	Ene-Mar	Ene-Mar	Ene-Mar	Ene-Mar	Ene-Mar	Ene-Mar				
SUDÁFRICA	90	208	101	64	106	70	88	174	63	4	-93,5%	-96,0%	-58	-96
EGIPTO	59.228	90.321	110.696	103.460	100.589	92.020	116.098	71.529	156.403	198.642	27,0%	85,1%	42.239	91.314
MARRUECOS	17.373	16.560	21.918	21.293	16.426	8.146	6.267	10.130	2.228	906	-59,3%	-89,5%	-1.322	-7.734
ZIMBABUE	50	25	0	0	25	0	0	0	0	0		-100,0%	0	-5
ARGENTINA	0	0	0	0	0	0	0	96	0	0		-100,0%	0	-19
Resto EXTRA UE	32.489	38.223	34.063	38.740	27.695	22.245	16.122	18.410	13.023	14.056	7,9%	-27,9%	1.033	-5.443
TOTAL 3	76.691	107.089	132.715	124.817	117.121	100.237	122.454	81.834	158.694	199.552	25,7%	71,9%	40.858	83.484
TOTAL 5	76.740	107.114	132.715	124.817	117.146	100.237	122.454	81.930	158.694	199.552	25,7%	71,9%	40.858	83.460
HEMISFERIO NORTE	92.845	125.992	149.645	144.123	130.862	111.289	130.426	90.864	165.143	206.576	25,1%	64,3%	41.433	80.859
HEMISFERIO SUR	16.384	19.345	17.133	19.434	13.979	11.192	8.149	9.475	6.574	7.032	7,0%	-28,8%	458	-2.842
TOTAL EXTRA UE	109.229	145.336	166.778	163.557	144.842	122.482	138.575	100.339	171.717	213.608	24,4%	57,5%	41.891	78.017

(*) Acumulado al mes de MARZO

Boletín nº55: Seguimiento reforzado de las importaciones de cítricos por la UE



Importaciones de naranjas por la UE



EVOLUCIÓN MENSUAL DE LAS IMPORTACIONES DE NARANJAS EN LA UE-27 PROCEDENTES DE **TTPP** (t)

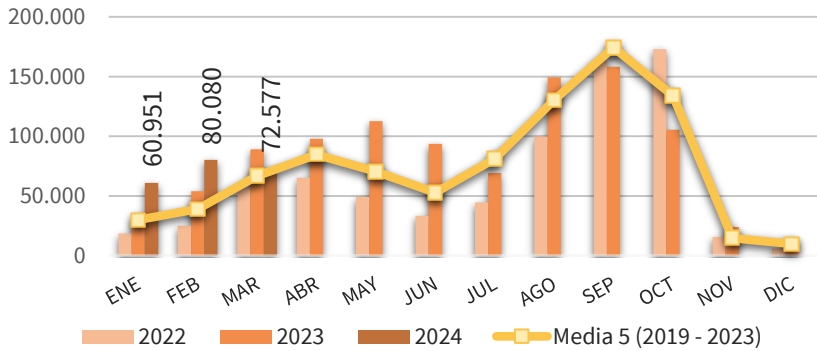

EVOLUCIÓN MENSUAL DE LAS IMPORTACIONES DE NARANJAS EN LA UE-27 PROCEDENTES DE **SUDÁFRICA** (t)

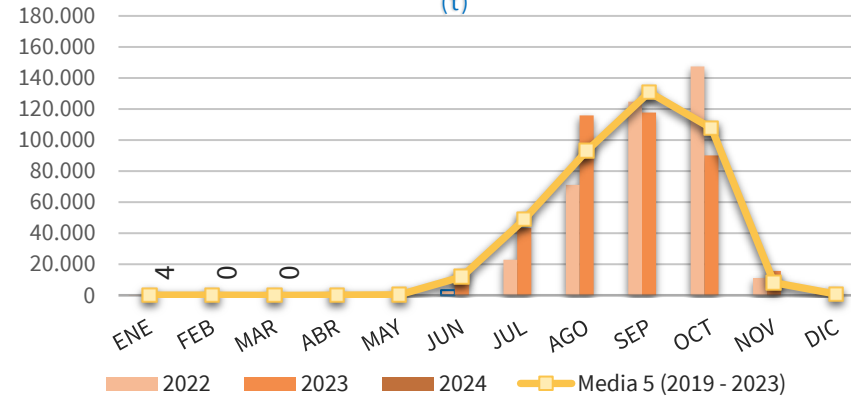

EVOLUCIÓN MENSUAL DE LAS IMPORTACIONES DE NARANJAS EN LA UE-27 PROCEDENTES DE **EGIPTO** (t)

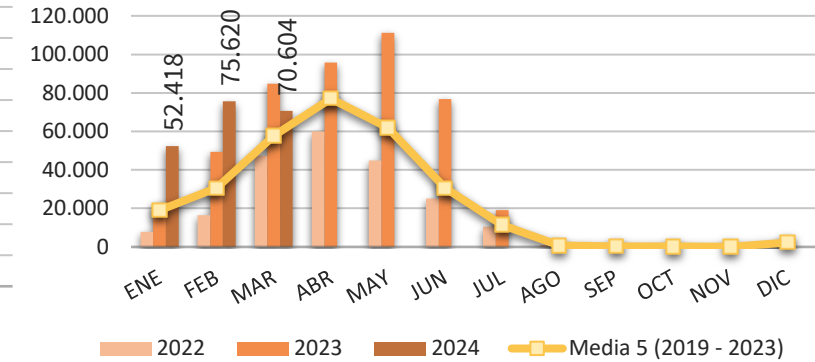

EVOLUCIÓN MENSUAL DE LAS IMPORTACIONES DE NARANJAS EN LA UE-27 PROCEDENTES DE **MARRUECOS** (t)

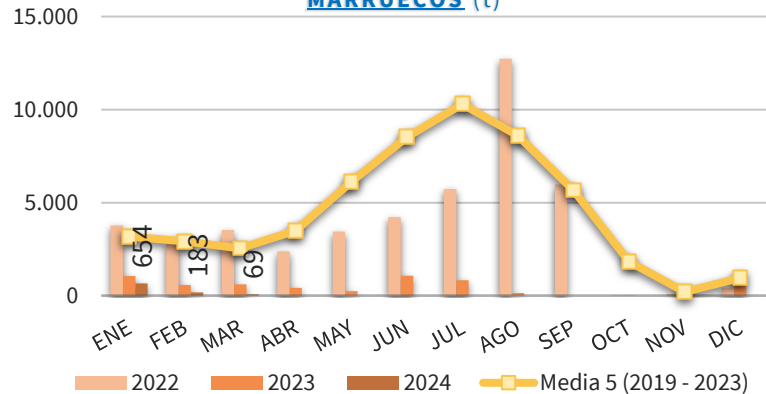

EVOLUCIÓN MENSUAL DE LAS IMPORTACIONES DE NARANJAS EN LA UE-27 PROCEDENTES DE **ZIMBABUE** (t)

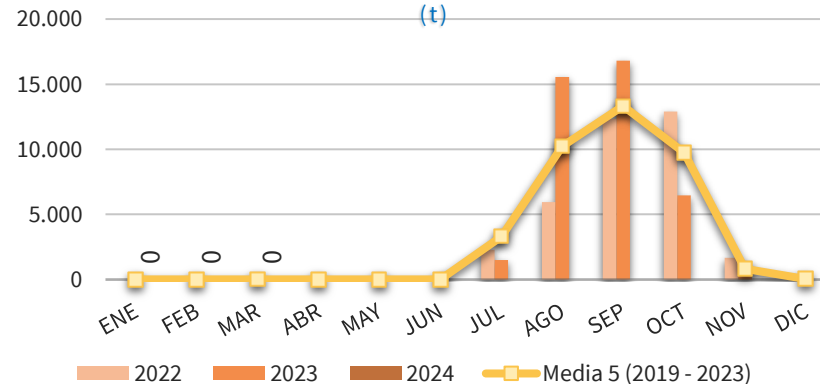

EVOLUCIÓN MENSUAL DE LAS IMPORTACIONES DE NARANJAS EN LA UE-27 PROCEDENTES DE **ARGENTINA** (t)

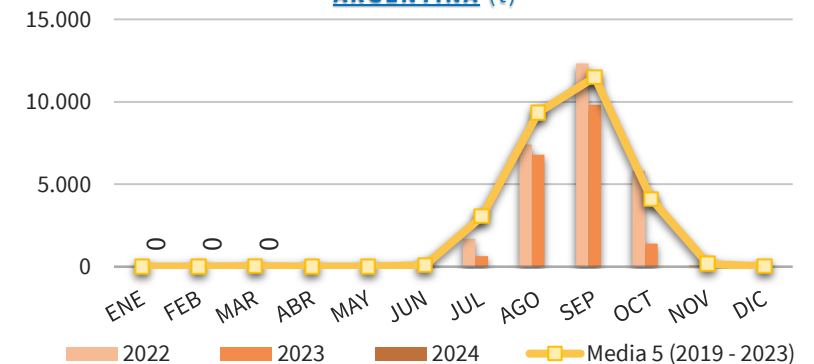

(*) Acumulado al mes de MARZO

Boletín nº55: Seguimiento reforzado de las importaciones de cítricos por la UE





Importaciones de naranjas por la UE



DISTRIBUCIÓN MENSUAL DE LAS IMPORTACIONES DE NARANJA POR LA UE 27

TONELADAS	ENE	FEB	MAR	ABR	MAY	JUN	JUL	AGO	SEP	OCT	NOV	DIC	ACUMULADO AÑO	TOTAL AÑO	CAMPAÑA	ACUMULADO CAMPAÑA
2015	27.716	36.138	45.375	51.405	47.076	50.324	85.201	134.432	165.989	97.625	10.280	14.692	109.229	766.252	2014/2015	418.719
2016	31.909	53.035	60.393	66.066	55.889	63.809	86.436	140.262	156.433	73.700	10.655	13.636	145.336	812.222	2015/2016	433.921
2017	44.132	49.556	73.089	74.703	63.025	41.713	93.381	142.058	181.532	127.621	13.655	13.355	166.778	917.821	2016/2017	421.202
2018	38.598	49.154	75.805	96.436	75.081	35.159	66.416	144.090	173.734	163.997	11.963	11.616	163.557	942.049	2017/2018	499.721
2019	41.846	42.666	60.330	63.627	41.094	28.765	78.349	118.426	218.204	127.027	9.400	9.628	144.842	839.360	2018/2019	506.152
2020	29.390	36.925	56.167	106.712	79.393	51.733	121.038	157.838	175.230	105.432	11.461	12.854	122.482	944.173	2019/2020	486.740
2021	30.806	36.803	70.966	89.897	69.334	56.493	92.256	126.426	157.075	159.564	12.832	6.378	138.575	908.830	2020/2021	443.553
2022	18.575	24.897	56.867	65.211	49.124	33.329	44.614	99.886	163.303	172.884	15.649	5.822	100.339	750.161	2021/2022	436.188
2023	28.765	53.865	89.087	97.823	112.748	93.574	69.232	149.357	158.275	105.314	23.798	13.725	171.717	995.563	2022/2023	529.375
2024	60.951	80.080	72.577										213.608	213.608	2023/2024	514.719
Media 5 (2019 - 2023)	29.877	39.031	66.684	84.654	70.339	52.779	81.098	130.386	174.417	134.044	14.628	9.681	135.591	887.617	Media 5 (2018/2019 - 2022/2023)	480.401
2024 vs 2023	111,89%	48,67%	-18,53%	-100,00%	-100,00%	-100,00%	-100,00%	-100,00%	-100,00%	-100,00%	-100,00%	-100,00%	-100,00%	24,40%	2023/2024 vs 2022/2023	-2,77%
2024 vs Media 5	104,01%	105,17%	8,84%	-100,00%	-100,00%	-100,00%	-100,00%	-100,00%	-100,00%	-100,00%	-100,00%	-100,00%	-100,00%	57,54%	2022/2023 vs Media 5	7,14%
% Mensual Media 5	3,37%	4,40%	7,51%	9,54%	7,92%	5,95%	9,14%	14,69%	19,65%	15,10%	1,65%	1,09%				

(*) Acumulado al mes de MARZO

Boletín nº55: Seguimiento reforzado de las importaciones de cítricos por la UE



Volver





Importaciones de naranjas por la UE



DISTRIBUCIÓN MENSUAL DE LAS IMPORTACIONES DE NARANJA POR LA UE 27 PROCEDENTES DE SUDÁFRICA

TONELADAS	ENE	FEB	MAR	ABR	MAY	JUN	JUL	AGO	SEP	OCT	NOV	DIC	ACUMULADO AÑO	TOTAL AÑO	CAMPAÑA	ACUMULADO CAMPAÑA
2015	72	13	5	230	237	17.803	62.897	96.416	115.704	68.198	2.023	158	90	363.757	2014/2015	202.598
2016	54	151	3	0	2.717	30.698	61.497	97.898	108.016	45.406	1.042	55	208	347.538	2015/2016	186.292
2017	7	0	94	0	768	14.079	54.548	89.169	121.744	95.755	6.592	428	101	383.183	2016/2017	154.621
2018	53	9	1	24	119	12.387	39.316	98.828	119.357	121.390	2.058	191	64	393.733	2017/2018	224.582
2019	74	9	24	0	195	9.317	37.365	71.628	153.675	86.992	1.090	125	106	360.495	2018/2019	243.102
2020	69	1	0	44	937	17.099	84.917	118.374	139.450	86.091	6.568	195	70	453.745	2019/2020	241.953
2021	63	25	0	53	213	14.985	55.358	88.231	119.047	127.179	5.776	550	88	411.480	2020/2021	232.392
2022	44	100	31	0	4	3.270	22.933	71.086	124.767	147.389	11.244	1.939	174	382.807	2021/2022	252.726
2023	63	0	0	0	187	14.828	43.388	115.979	117.775	90.107	15.688	883	63	398.899	2022/2023	285.402
2024	4	0	0										4	4	2023/2024	224.457
Media 5 (2019 - 2023)	63	27	11	19	307	11.900	48.792	93.060	130.943	107.552	8.073	739	100	401.485	Media 5 (2018/2019 - 2022/2023)	251.115
2024 vs 2023	-93,51%	-100,00%	-100,00%	-100,00%	-100,00%	-100,00%	-100,00%	-100,00%	-100,00%	-100,00%	-100,00%	-100,00%	-93,51%		2023/2024 vs 2022/2023	-21,35%
2024 vs Media 5	-93,53%	-100,00%	-100,00%	-100,00%	-100,00%	-100,00%	-100,00%	-100,00%	-100,00%	-100,00%	-100,00%	-100,00%	-95,96%		2022/2023 vs Media 5	-10,62%
% Mensual Media 5	0,02%	0,01%	0,00%	0,00%	0,08%	2,96%	12,15%	23,18%	32,61%	26,79%	2,01%	0,18%				

(*) Acumulado al mes de MARZO

Boletín nº55: Seguimiento reforzado de las importaciones de cítricos por la UE





Importaciones de naranjas por la UE



DISTRIBUCIÓN MENSUAL DE LAS IMPORTACIONES DE NARANJA POR LA UE 27 PROCEDENTES DE EGIPTO

TONELADAS	ENE	FEB	MAR	ABR	MAY	JUN	JUL	AGO	SEP	OCT	NOV	DIC	ACUMULADO AÑO	TOTAL AÑO	CAMPAÑA	ACUMULADO CAMPAÑA
2015	11.134	19.005	29.088	34.294	29.927	12.694	1.307	50	123	0	24	3.507	59.228	141.154	2014/2015	61.230
2016	13.480	34.585	42.256	46.190	34.454	15.570	1.437	98	50	43	99	2.288	90.321	190.549	2015/2016	93.974
2017	23.939	31.485	55.271	57.054	41.112	8.702	548	30	60	0	0	1.587	110.696	219.791	2016/2017	113.176
2018	20.615	27.155	55.690	75.366	57.385	14.035	1.620	687	0	0	0	3.180	103.460	255.733	2017/2018	105.107
2019	23.543	29.416	47.630	56.060	33.276	9.964	9.778	65	64	50	0	1.851	100.589	211.697	2018/2019	103.769
2020	18.564	26.908	46.548	89.860	57.447	11.446	1.665	73	50	25	3	3.699	92.020	256.289	2019/2020	93.986
2021	23.077	30.769	62.252	84.105	62.933	29.563	15.819	1.288	384	26	242	731	116.098	311.190	2020/2021	119.875
2022	7.792	16.458	47.280	59.983	44.896	25.054	10.482	917	507	500	0	1.597	71.529	215.466	2021/2022	72.912
2023	22.122	49.430	84.852	95.697	111.315	76.774	19.073	944	301	0	0	3.465	156.403	463.972	2022/2023	159.008
2024	52.418	75.620	70.604										198.642	198.642	2023/2024	202.407
Media 5 (2019 - 2023)	19.020	30.596	57.712	77.141	61.974	30.560	11.363	658	261	120	49	2.269	107.328	291.723	Media 5 (2018/2019 - 2022/2023)	109.910
2024 vs 2023	136,95%	52,98%	-16,79%	-100,00%	-100,00%	-100,00%	-100,00%	-100,00%	-100,00%	-	-100,00%	-100,00%	27,01%		2023/2024 vs 2022/2023	27,29%
2024 vs Media 5	175,60%	147,15%	22,34%	-100,00%	-100,00%	-100,00%	-100,00%	-100,00%	-100,00%	-100,00%	-100,00%	-100,00%	85,08%		2022/2023 vs Media 5	84,16%
% Mensual Media 5	6,52%	10,49%	19,78%	26,44%	21,24%	10,48%	3,90%	0,23%	0,09%	0,04%	0,02%	0,78%				

(*) Acumulado al mes de MARZO

Boletín nº55: Seguimiento reforzado de las importaciones de cítricos por la UE





Importaciones de naranjas por la UE



DISTRIBUCIÓN MENSUAL DE LAS IMPORTACIONES DE NARANJA POR LA UE 27 PROCEDENTES DE MARRUECOS

TONELADAS	ENE	FEB	MAR	ABR	MAY	JUN	JUL	AGO	SEP	OCT	NOV	DIC	ACUMULADO AÑO	TOTAL AÑO	CAMPAÑA	ACUMULADO CAMPAÑA
2015	6.138	6.997	4.238	11.255	14.674	17.241	5.114	5.004	2.040	837	92	2.838	17.373	76.468	2014/2015	21.602
2016	5.065	4.897	6.598	12.806	11.425	10.989	3.906	3.616	20	0	33	1.383	16.560	60.738	2015/2016	22.367
2017	7.502	6.180	8.236	13.949	17.570	14.412	16.023	16.458	8.380	2.006	143	2.587	21.918	113.445	2016/2017	23.354
2018	5.053	10.199	6.041	13.252	12.710	5.459	11.597	10.425	2.717	216	354	1.256	21.293	79.280	2017/2018	34.409
2019	6.175	6.042	4.208	2.995	4.485	6.872	20.413	15.430	19.923	9.125	746	854	16.426	97.268	2018/2019	20.970
2020	2.937	3.074	2.134	8.706	17.128	19.318	14.466	5.033	1.043	21	65	914	8.146	74.841	2019/2020	38.794
2021	1.922	2.066	2.279	2.988	5.296	11.170	10.072	9.687	1.334	0	100	1.918	6.267	48.831	2020/2021	8.311
2022	3.764	2.842	3.524	2.385	3.451	4.216	5.733	12.729	5.981	17	83	407	10.130	45.131	2021/2022	13.482
2023	1.052	574	602	416	253	1.075	826	136	0	0	30	686	2.228	5.649	2022/2023	8.715
2024	654	183	69										906	906	2023/2024	1.622
Media 5 (2019 - 2023)	3.170	2.920	2.549	3.498	6.122	8.530	10.302	8.603	5.656	1.833	205	956	8.639	54.344	Media 5 (2018/2019 - 2022/2023)	18.054
2024 vs 2023	-37,85%	-68,20%	-88,46%	-100,00%	-100,00%	-100,00%	-100,00%	-100,00%	-100,00%	-100,00%	-100,00%	-100,00%	-59,35%		2023/2024 vs 2022/2023	-81,39%
2024 vs Media 5	-79,39%	-93,74%	-97,27%	-100,00%	-100,00%	-100,00%	-100,00%	-100,00%	-100,00%	-100,00%	-100,00%	-100,00%	-89,52%		2022/2023 vs Media 5	-91,02%
% Mensual Media 5	5,83%	5,37%	4,69%	6,44%	11,27%	15,70%	18,96%	15,83%	10,41%	3,37%	0,38%	1,76%				

(*) Acumulado al mes de MARZO

Boletín nº55: Seguimiento reforzado de las importaciones de cítricos por la UE



Importaciones de naranjas por la UE



DISTRIBUCIÓN MENSUAL DE LAS IMPORTACIONES DE NARANJA POR LA UE 27 PROCEDENTES DE ZIMBABUE

TONELADAS	ENE	FEB	MAR	ABR	MAY	JUN	JUL	AGO	SEP	OCT	NOV	DIC	ACUMULADO AÑO	TOTAL AÑO	CAMPAÑA	ACUMULADO CAMPAÑA
2015	0	0	50	0	0	0	3.134	8.206	9.275	5.347	0	0	50	26.011	2014/2015	18.640
2016	0	25	0	0	0	0	4.549	7.593	10.801	4.824	25	0	25	27.817	2015/2016	14.646
2017	0	0	0	0	0	0	7.313	7.191	10.311	6.206	146	0	0	31.168	2016/2017	15.650
2018	0	0	0	0	0	0	5.799	9.170	10.588	10.775	703	24	0	37.059	2017/2018	16.664
2019	0	0	25	0	0	0	1.864	9.120	12.922	8.603	576	0	25	33.110	2018/2019	22.115
2020	0	0	0	0	0	0	6.197	10.939	13.372	6.927	0	0	0	37.435	2019/2020	22.101
2021	0	0	0	0	0	0	4.728	9.583	11.202	13.823	1.273	0	0	40.609	2020/2021	20.299
2022	0	0	0	0	0	0	2.270	5.941	12.335	12.904	1.671	72	0	35.193	2021/2022	26.298
2023	0	0	0	0	0	0	1.493	15.567	16.817	6.470	587	112	0	41.047	2022/2023	26.983
2024	0	0	0										0	0	2023/2024	23.987
Media 5 (2019 - 2023)	-	0	5	0	-	-	3.310	10.230	13.330	9.746	822	37	5	37.479	Media 5 (2018/2019 - 2022/2023)	23.559
2024 vs 2023	-	-	-	-	-	-	-100,00%	-100,00%	-100,00%	-100,00%	-100,00%	-100,00%	-		2023/2024 vs 2022/2023	-11,10%
2024 vs Media 5	-	-	-100,00%	-100,00%	-	-	-100,00%	-100,00%	-100,00%	-100,00%	-100,00%	-100,00%	-100,00%		2022/2023 vs Media 5	1,82%
% Mensual Media 5	0,00%	0,00%	0,01%	0,00%	0,00%	0,00%	8,83%	27,30%	35,57%	26,00%	2,19%	0,10%				

(*) Acumulado al mes de MARZO

Boletín nº55: Seguimiento reforzado de las importaciones de cítricos por la UE





Importaciones de naranjas por la UE



DISTRIBUCIÓN MENSUAL DE LAS IMPORTACIONES DE NARANJA POR LA UE 27 PROCEDENTES DE ARGENTINA

TONELADAS	ENE	FEB	MAR	ABR	MAY	JUN	JUL	AGO	SEP	OCT	NOV	DIC	ACUMULADO AÑO	TOTAL AÑO	CAMPAÑA	ACUMULADO CAMPAÑA
2015	0	0	0	0	0	96	3.507	10.841	17.380	4.720	0	0	0	36.544	2014/2015	27.362
2016	0	0	0	0	0	399	7.459	17.967	15.398	7.575	0	0	0	48.798	2015/2016	22.101
2017	0	0	0	0	0	154	4.965	12.238	16.591	5.179	0	0	0	39.127	2016/2017	22.973
2018	0	0	0	0	0	92	799	11.716	21.520	9.900	0	0	0	44.027	2017/2018	21.770
2019	0	0	0	0	0	21	3.955	12.398	16.813	5.279	19	0	0	38.486	2018/2019	31.420
2020	0	0	0	0	0	362	5.873	12.562	4.630	49	0	0	0	23.476	2019/2020	22.111
2021	0	0	0	0	0	0	3.043	7.539	13.870	7.935	701	19	0	33.107	2020/2021	4.679
2022	0	0	96	0	0	48	1.684	7.404	12.311	5.815	97	25	96	27.480	2021/2022	22.621
2023	0	0	0	0	0	0	640	6.798	9.819	1.392	21	0	0	18.670	2022/2023	18.249
2024	0	0	0										0	0	2023/2024	11.232
Media 5 (2019 - 2023)	-	-	19	-	-	86	3.039	9.340	11.489	4.094	168	9	19	28.244	Media 5 (2018/2019 - 2022/2023)	19.816
2024 vs 2023	-	-	-	-	-	-100,00%	-100,00%	-100,00%	-100,00%	-100,00%	-100,00%	-	-		2023/2024 vs 2022/2023	-38,45%
2024 vs Media 5	-	-	-100,00%	-	-	-100,00%	-100,00%	-100,00%	-100,00%	-100,00%	-100,00%	-100,00%	-100,00%		2022/2023 vs Media 5	-43,32%
% Mensual Media 5	0,00%	0,00%	0,07%	0,00%	0,00%	0,30%	10,76%	33,07%	40,68%	14,50%	0,59%	0,03%				

(*) Acumulado al mes de MARZO

Boletín nº55: Seguimiento reforzado de las importaciones de cítricos por la UE





3. Importaciones de pequeños cítricos por la UE

Boletín nº55: Seguimiento reforzado de las importaciones de cítricos por la UE





Importaciones de pequeños cítricos por la UE



IMPORTACIONES DE PEQ. CÍTRICOS POR LA UE-27 DE TTPP (t) Año natural (Enero/-----*)

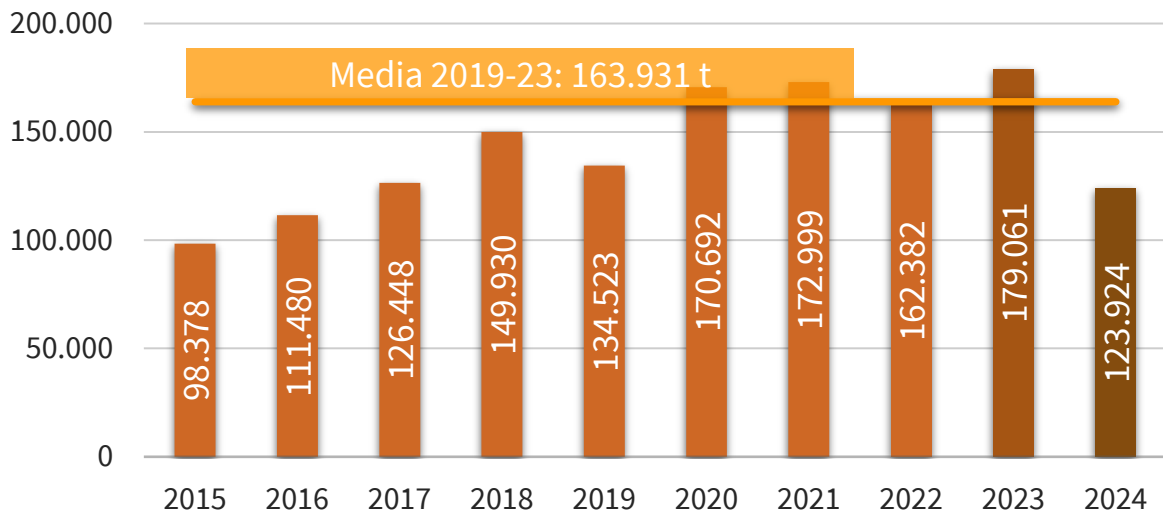

IMPORTACIONES DE PEQ. CÍTRICOS POR LA U27 DE TTPP AÑO NATURAL (ENERO/-----*) (t)

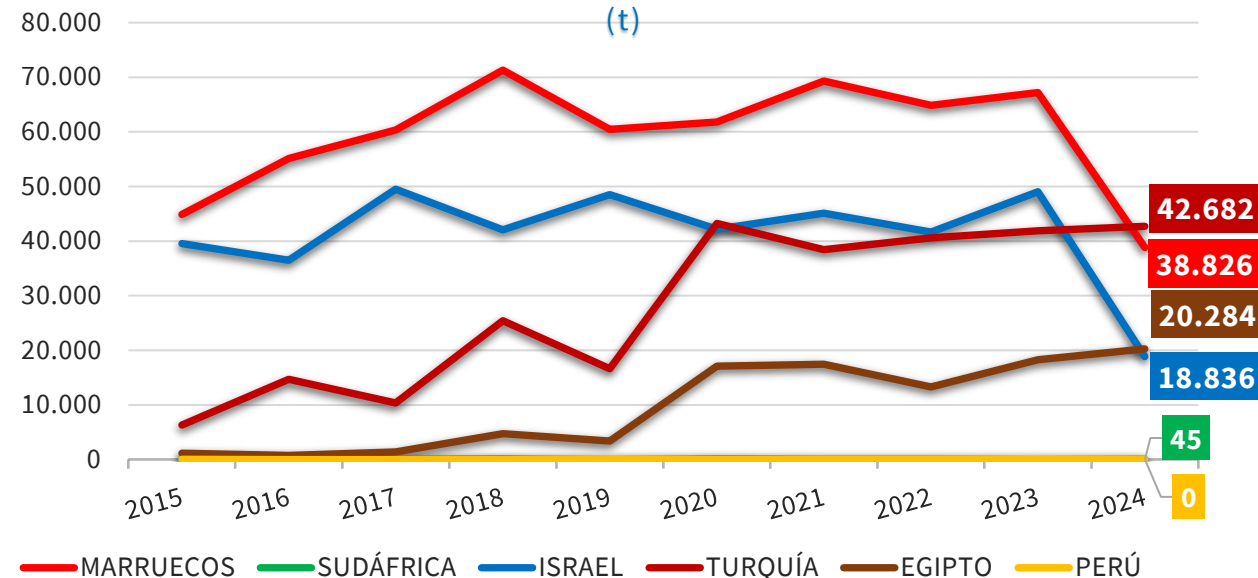

2024 vs	TTPP	MARRUECOS	SUDÁFRICA	ISRAEL	TURQUÍA	EGIPTO	PERÚ
2023	▼ 30,8%	▼ 42,2%	▲ -%	▼ 61,6%	▲ 1,9%	▲ 11,0%	▼ 100%
Media 5	▼ 24,4%	▼ 40,0%	▲ 57,6%	▼ 58,4%	▲ 18,0%	▲ 46,0%	▼ 100%

(*) Acumulado al mes de MARZO

Boletín nº55: Seguimiento reforzado de las importaciones de cítricos por la UE





Importaciones de pequeños cítricos por la UE



IMPORTACIONES DE PEQ. CÍTRICOS POR LA UE-27 DE TTPP (t) Campaña (Septiembre/-----*)

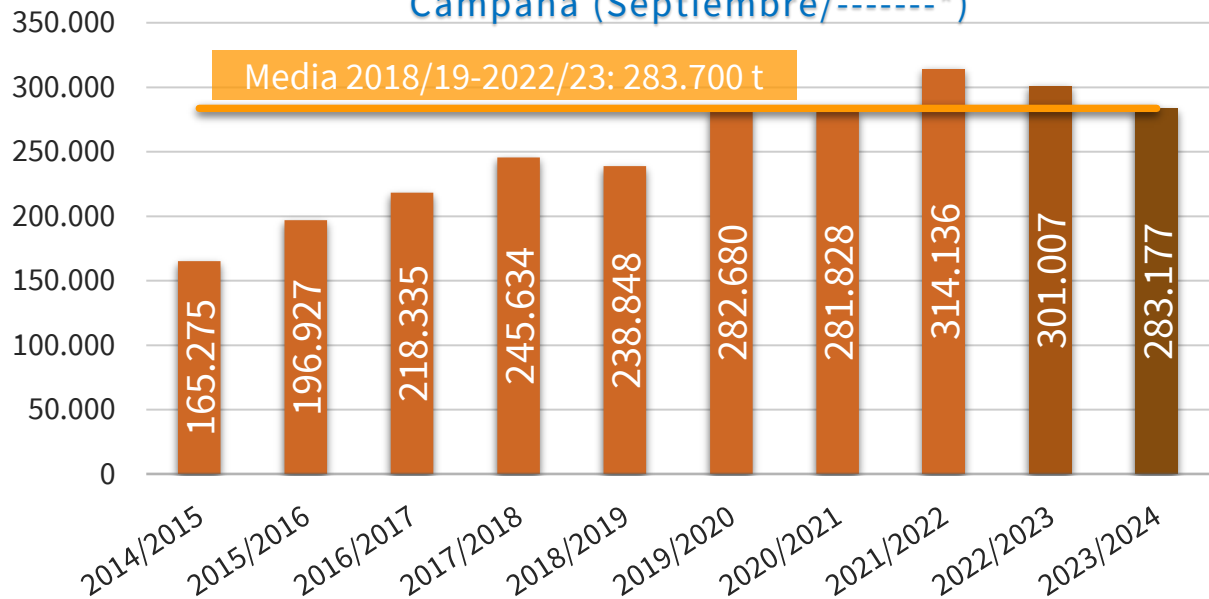

IMPORTACIONES DE PEQ. CÍTRICOS POR LA U27 DE TTPP CAMPAÑA (SEPTIEMBRE/-----*) (t)

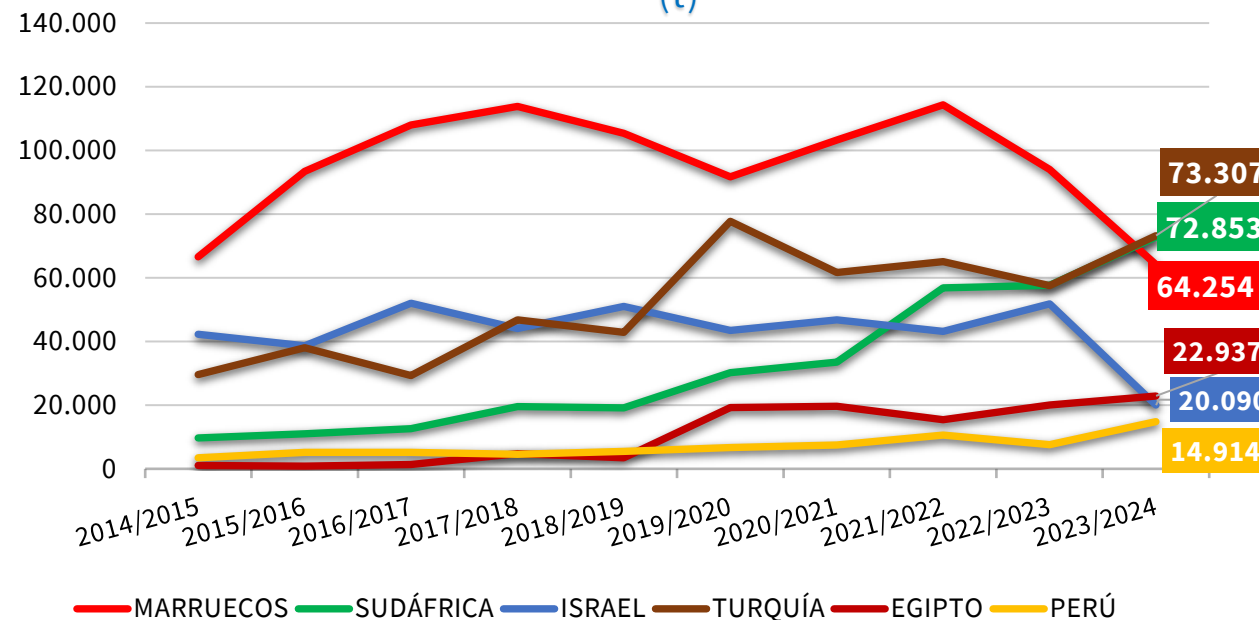

2023/24 vs	TTPP	MARRUECOS	SUDÁFRICA	ISRAEL	TURQUÍA	EGIPTO	PERÚ
2022/23	▼ 5,9%	▼ 31,7%	▲ 26,3%	▼ 61,2%	▲ 27,3%	▲ 14,3%	▲ 94,3%
Media 5	▼ 0,2%	▼ 36,9%	▲ 84,5%	▼ 57,5%	▲ 20,1%	▲ 47,0%	▲ 95,7%

(*) Acumulado al mes de MARZO

Boletín nº55: Seguimiento reforzado de las importaciones de cítricos por la UE





Importaciones de pequeños cítricos por la UE



IMPORTACIONES DE PEQUEÑOS CÍTRICOS POR LA UE 27											Variaciones (%)		Variaciones (t)	
CAMPAÑA	2014/2015	2015/2016	2016/2017	2017/2018	2018/2019	2019/2020	2020/2021	2021/2022	2022/2023	2023/2024	2023/2024 vs 2022/2023	2023/2024 vs Media 5	2023/2024 vs 2022/2023	2023/2024 vs Media 5
TONELADAS	Sept-Mar	Sept-Mar	Sept-Mar	Sept-Mar	Sept-Mar	Sept-Mar	Sept-Mar	Sept-Mar	Sept-Mar	Sept-Mar				
MARRUECOS	66.593	93.506	108.030	113.869	105.380	91.720	103.348	114.348	94.019	64.254	-31,7%	-36,9%	-29.765	-37.508
SUDÁFRICA	9.717	11.075	12.641	19.564	19.179	30.225	33.533	56.861	57.681	72.853	26,3%	84,5%	15.172	33.357
ISRAEL	42.292	38.706	52.062	44.134	51.062	43.536	46.819	43.230	51.837	20.090	-61,2%	-57,5%	-31.747	-27.207
TURQUÍA	29.614	38.038	29.377	46.861	42.863	77.806	61.662	65.163	57.576	73.307	27,3%	20,1%	15.731	12.293
PERÚ	3.487	5.214	5.260	4.566	5.498	6.750	7.486	10.691	7.677	14.914	94,3%	95,7%	7.237	7.293
EGIPTO	1.138	848	1.392	4.778	3.481	19.301	19.720	15.454	20.076	22.937	14,3%	47,0%	2.861	7.331
Resto EXTRA UE	12.435	9.539	9.574	11.862	11.385	13.341	9.260	8.390	12.140	14.821	22,1%	35,9%	2.681	3.918
TOTAL 4	148.216	181.326	202.110	224.428	218.483	243.287	245.361	279.601	261.114	230.504	-11,7%	-7,6%	-30.609	-19.065
TOTAL 6	152.840	187.388	208.762	233.772	227.462	269.339	272.568	305.746	288.867	268.356	-7,1%	-1,6%	-20.512	-4.441
HEMISFERIO NORTE	145.854	175.868	195.648	215.573	208.479	239.034	236.179	242.389	229.579	187.999	-18,1%	-18,7%	-41.579	-43.132
HEMISFERIO SUR	19.422	21.059	22.688	30.061	30.369	43.646	45.649	71.747	71.428	95.177	33,2%	81,1%	23.749	42.609
TOTAL EXTRA UE	165.275	196.927	218.335	245.634	238.848	282.680	281.828	314.136	301.007	283.177	-5,9%	-0,2%	-17.831	-523

IMPORTACIONES DE PEQUEÑOS CÍTRICOS POR LA UE 27											Variaciones (%)		Variaciones (t)	
AÑO NATURAL	2015	2016	2017	2018	2019	2020	2021	2022	2023	2024	2024 vs 2023	2024 vs Media 5	2024 vs 2023	2024 vs Media 5
TONELADAS	Ene-Mar	Ene-Mar	Ene-Mar	Ene-Mar	Ene-Mar	Ene-Mar	Ene-Mar	Ene-Mar	Ene-Mar	Ene-Mar				
MARRUECOS	44.862	55.110	60.343	71.283	60.475	61.792	69.317	64.870	67.178	38.826	-42,2%	-40,0%	-28.352	-25.900
SUDÁFRICA	0	3	22	108	0	93	27	22	0	45	#DIV/0!	57,6%	45	16
ISRAEL	39.510	36.505	49.478	42.078	48.487	42.186	45.089	41.643	49.050	18.836	-61,6%	-58,4%	-30.214	-26.455
TURQUÍA	6.314	14.694	10.348	25.426	16.655	43.212	38.448	40.571	41.895	42.682	1,9%	18,0%	787	6.526
PERÚ	22	0	0	0	22	0	0	0	0	0	-100,0%	-100,0%	0	-4
EGIPTO	1.138	727	1.369	4.713	3.394	17.104	17.434	13.281	18.268	20.284	11,0%	46,0%	2.016	6.388
Resto EXTRA UE	6.533	4.441	4.888	6.322	5.490	6.305	2.685	1.996	2.670	3.251	21,7%	-15,1%	581	-578
TOTAL 4	90.685	106.312	120.191	138.896	125.617	147.283	152.880	147.105	158.122	100.388	-36,5%	-31,3%	-57.734	-45.813
TOTAL 6	91.845	107.039	121.560	143.609	129.033	164.387	170.314	160.385	176.391	120.673	-31,6%	-24,6%	-55.718	-39.429
HEMISFERIO NORTE	95.090	109.256	123.981	146.661	131.755	167.447	171.630	161.362	177.726	122.254	-31,2%	-24,5%	-55.472	-39.730
HEMISFERIO SUR	3.288	2.224	2.467	3.269	2.767	3.245	1.369	1.020	1.335	1.670	25,1%	-14,2%	335	-277
TOTAL EXTRA UE	98.378	111.480	126.448	149.930	134.523	170.692	172.999	162.382	179.061	123.924	-30,8%	-24,4%	-55.138	-40.008

(*) Acumulado al mes de MARZO

Boletín nº55: Seguimiento reforzado de las importaciones de cítricos por la UE



Importaciones de pequeños cítricos por la UE



EVOLUCIÓN MENSUAL DE LAS IMPORTACIONES DE PEQ. CÍTRICOS EN LA UE-27 PROCEDENTES DE **TTPP** (t)

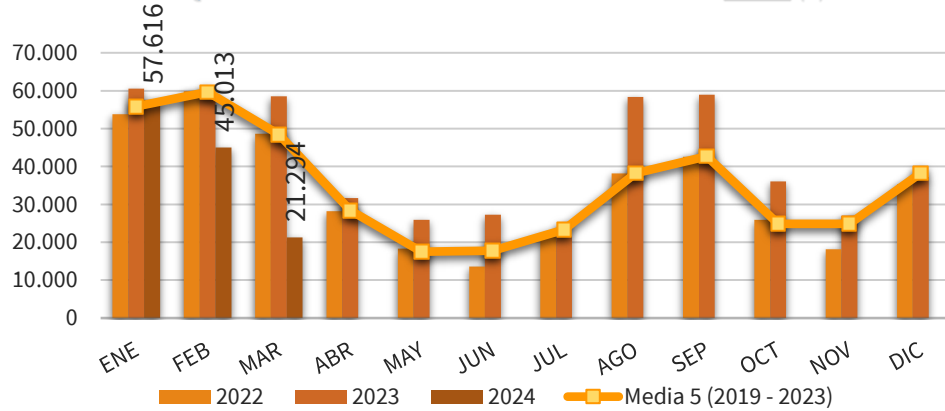

EVOLUCIÓN MENSUAL DE LAS IMPORTACIONES DE PEQ. CÍTRICOS EN LA UE-27 PROCEDENTES DE **MARRUECOS** (t)

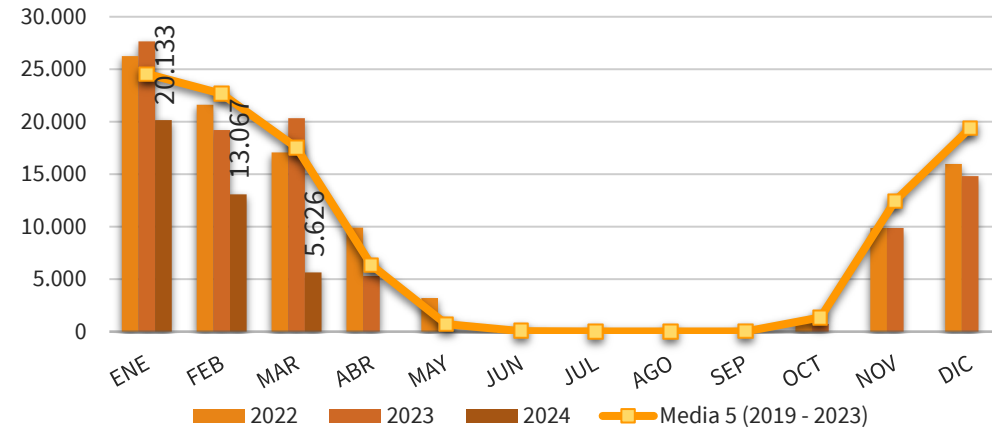

EVOLUCIÓN MENSUAL DE LAS IMPORTACIONES DE PEQ. CÍTRICOS EN LA UE-27 PROCEDENTES DE **SUDÁFRICA** (t)

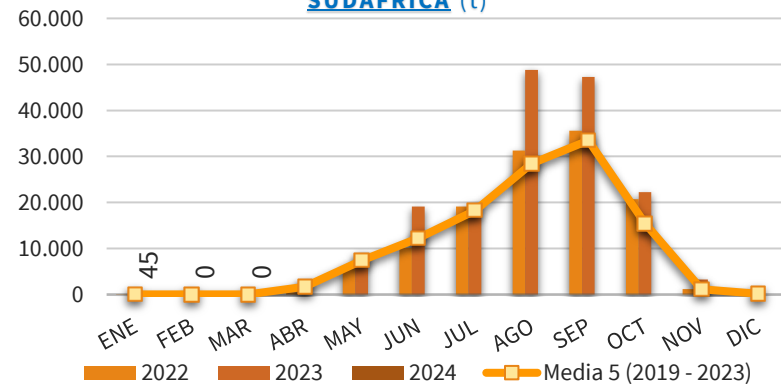

EVOLUCIÓN MENSUAL DE LAS IMPORTACIONES DE PEQ. CÍTRICOS EN LA UE-27 PROCEDENTES DE **ISRAEL** (t)

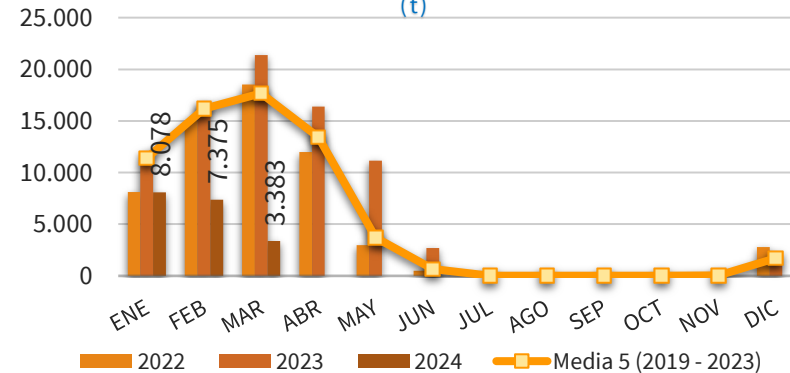

EVOLUCIÓN MENSUAL DE LAS IMPORTACIONES DE PEQ. CÍTRICOS EN LA UE-27 PROCEDENTES DE **TURQUÍA** (t)

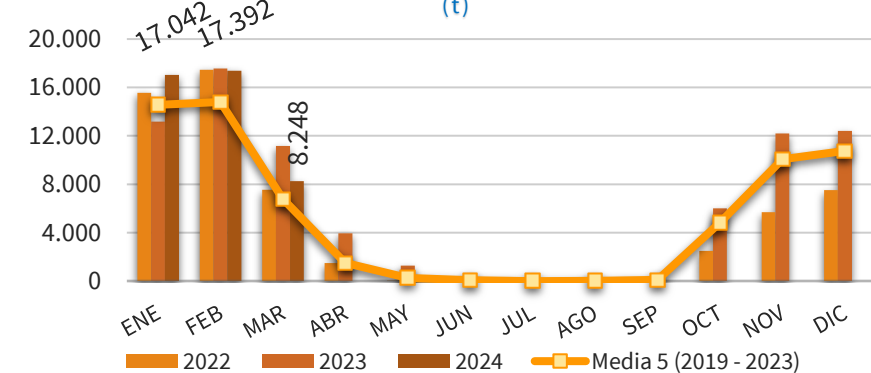

(*) Acumulado al mes de MARZO

Boletín nº55: Seguimiento reforzado de las importaciones de cítricos por la UE





Importaciones de pequeños cítricos por la UE



DISTRIBUCIÓN MENSUAL DE LAS IMPORTACIONES DE PEQUEÑOS CÍTRICOS POR LA UE 27

TONELADAS	ENE	FEB	MAR	ABR	MAY	JUN	JUL	AGO	SEP	OCT	NOV	DIC	ACUMULADO AÑO	TOTAL AÑO	CAMPAÑA	ACUMULADO CAMPAÑA
2015	36.098	32.980	29.301	18.336	7.605	10.151	12.896	21.399	17.604	7.211	25.194	35.438	98.378	254.212	2014/2015	165.275
2016	39.820	41.388	30.272	16.152	10.193	12.795	14.655	23.454	18.753	5.874	22.148	45.112	111.480	280.617	2015/2016	196.927
2017	48.084	39.765	38.599	24.650	14.585	12.690	14.590	22.738	21.594	10.915	30.476	32.718	126.448	311.406	2016/2017	218.335
2018	51.915	50.427	47.589	22.997	11.545	13.466	14.117	27.782	21.954	14.858	24.975	42.539	149.930	344.162	2017/2018	245.634
2019	50.935	51.722	31.865	21.783	11.756	11.626	17.025	26.419	33.617	11.949	27.440	38.981	134.523	335.120	2018/2019	238.848
2020	58.613	65.636	46.443	31.478	14.844	16.222	29.797	33.588	32.459	19.751	23.570	33.050	170.692	405.450	2019/2020	282.680
2021	55.264	61.114	56.620	28.803	16.816	20.289	26.831	34.538	46.009	30.660	28.211	46.874	172.999	452.029	2020/2021	281.828
2022	53.837	59.872	48.673	28.184	18.277	13.612	21.426	38.190	42.595	25.924	18.116	35.311	162.382	404.017	2021/2022	314.136
2023	60.532	59.968	58.561	31.639	25.924	27.277	21.602	58.398	58.924	36.078	26.983	37.268	179.061	503.154	2022/2023	301.007
2024	57.616	45.013	21.294										123.924	123.924	2023/2024	283.177
Media 5 (2019 - 2023)	55.836	59.662	48.432	28.377	17.523	17.805	23.336	38.227	42.721	24.873	24.864	38.297	163.931	419.954	Media 5 (2018/2019 - 2022/2023)	283.700
2024 vs 2023	-4,82%	-24,94%	-63,64%	-100,00%	-100,00%	-100,00%	-100,00%	-100,00%	-100,00%	-100,00%	-100,00%	-100,00%	-30,79%		2023/2024 vs 2022/2023	-5,92%
2024 vs Media 5	3,19%	-24,55%	-56,03%	-100,00%	-100,00%	-100,00%	-100,00%	-100,00%	-100,00%	-100,00%	-100,00%	-100,00%	-24,41%		2023/2024 vs Media 5	-0,18%
% Mensual Media 5	13,30%	14,21%	11,53%	6,76%	4,17%	4,24%	5,56%	9,10%	10,17%	5,92%	5,92%	9,12%				

(* Acumulado al mes de MARZO)

Boletín nº55: Seguimiento reforzado de las importaciones de cítricos por la UE





Importaciones de pequeños cítricos por la UE



DISTRIBUCIÓN MENSUAL DE LAS IMPORTACIONES DE PEQUEÑOS CÍTRICOS POR LA UE 27 PROCEDENTES DE MARRUECOS

TONELADAS	ENE	FEB	MAR	ABR	MAY	JUN	JUL	AGO	SEP	OCT	NOV	DIC	ACUMULADO AÑO	TOTAL AÑO	CAMPAÑA	ACUMULADO CAMPAÑA
2015	17.965	17.912	8.985	2.009	81	0	0	0	0	1.307	16.478	20.611	44.862	85.348	2014/2015	66.593
2016	20.686	21.449	12.974	2.425	195	0	0	0	0	287	13.662	33.737	55.110	105.417	2015/2016	93.506
2017	27.545	19.005	13.793	5.524	118	0	0	0	0	975	20.309	21.301	60.343	108.571	2016/2017	108.030
2018	23.853	24.299	23.132	6.551	85	0	0	0	23	213	13.506	31.163	71.283	122.824	2017/2018	113.869
2019	24.413	23.838	12.224	4.465	93	24	0	0	66	627	11.797	17.438	60.475	94.985	2018/2019	105.380
2020	22.447	23.493	15.852	5.696	56	88	0	0	0	2.310	13.221	18.500	61.792	101.663	2019/2020	91.720
2021	21.997	25.166	22.153	6.326	149	22	0	0	0	2.028	17.415	30.035	69.317	125.291	2020/2021	103.348
2022	26.232	21.591	17.047	9.885	3.173	27	0	0	0	990	9.879	15.971	64.870	104.796	2021/2022	114.348
2023	27.641	19.200	20.337	5.282	24	0	0	0	3	729	9.879	14.817	67.178	97.913	2022/2023	94.019
2024	20.133	13.067	5.626										38.826	38.826	2023/2024	64.254
Media 5 (2019 - 2023)	24.546	22.658	17.523	6.331	699	32	-	0	14	1.337	12.438	19.352	64.726	104.929	Media 5 (2018/2019 - 2022/2023)	101.763
2024 vs 2023	-27,16%	-31,94%	-72,34%	-100,00%	-100,00%	-	-	-100,00%	-100,00%	-100,00%	-100,00%	-100,00%	-42,20%		2023/2024 vs 2022/2023	-31,66%
2024 vs Media 5	-17,98%	-42,33%	-67,89%	-100,00%	-100,00%	-100,00%	-	-100,00%	-100,00%	-100,00%	-100,00%	-100,00%	-40,01%		2023/2024 vs Media 5	-36,86%
% Mensual Media 5	23,39%	21,59%	16,70%	6,03%	0,67%	0,03%	0,00%	0,00%	0,01%	1,27%	11,85%	18,44%				

(* Acumulado al mes de MARZO)

Boletín nº55: Seguimiento reforzado de las importaciones de cítricos por la UE





Importaciones de pequeños cítricos por la UE



DISTRIBUCIÓN MENSUAL DE LAS IMPORTACIONES DE PEQUEÑOS CÍTRICOS POR LA UE 27 PROCEDENTES DE SUDÁFRICA

TONELADAS	ENE	FEB	MAR	ABR	MAY	JUN	JUL	AGO	SEP	OCT	NOV	DIC	ACUMULADO AÑO	TOTAL AÑO	CAMPAÑA	ACUMULADO CAMPAÑA
2015	0	0	0	2.614	4.234	6.474	4.694	9.040	9.945	1.121	6	0	0	38.128	2014/2015	9.717
2016	3	0	0	4.053	7.749	8.901	7.118	13.427	11.798	769	52	0	3	53.869	2015/2016	11.075
2017	0	22	0	1.789	6.022	7.224	9.224	11.607	15.878	3.451	61	65	22	55.345	2016/2017	12.641
2018	66	42	0	1.348	6.703	8.469	9.037	19.387	14.520	4.540	63	55	108	64.230	2017/2018	19.564
2019	0	0	0	1.316	5.946	7.764	11.114	16.017	25.187	4.812	133	0	0	72.288	2018/2019	19.179
2020	73	20	0	2.132	7.575	10.101	22.108	23.019	24.497	8.321	579	110	93	98.535	2019/2020	30.225
2021	12	14	0	1.915	8.203	14.052	20.468	23.082	34.881	21.191	459	308	27	124.585	2020/2021	33.533
2022	22	0	0	491	6.402	10.144	19.122	31.279	35.591	20.717	1.186	187	22	125.141	2021/2022	56.861
2023	0	0	0	2.606	8.851	19.107	18.422	48.801	47.254	22.236	3.274	44	0	170.596	2022/2023	57.681
2024	45	0	0										45	45	2023/2024	72.853
Media 5 (2019 - 2023)	21	7	-	1.692	7.395	12.234	18.247	28.440	33.482	15.455	1.126	130	28	118.229	Media 5 (2018/2019 - 2022/2023)	39.496
2024 vs 2023	-	-	-	-100,00%	-100,00%	-100,00%	-100,00%	-100,00%	-100,00%	-100,00%	-100,00%	-100,00%	-		2023/2024 vs 2022/2023	26,30%
2024 vs Media 5	108,42%	-100,00%	-	-100,00%	-100,00%	-100,00%	-100,00%	-100,00%	-100,00%	-100,00%	-100,00%	-100,00%	57,58%		2023/2024 vs Media 5	84,46%
% Mensual Media 5	0,02%	0,01%	0,00%	1,43%	6,25%	10,35%	15,43%	24,05%	28,32%	13,07%	0,95%	0,11%				

(* Acumulado al mes de MARZO)

Boletín nº55: Seguimiento reforzado de las importaciones de cítricos por la UE





Importaciones de pequeños cítricos por la UE



DISTRIBUCIÓN MENSUAL DE LAS IMPORTACIONES DE PEQUEÑOS CÍTRICOS POR LA UE 27 PROCEDENTES DE ISRAEL

TONELADAS	ENE	FEB	MAR	ABR	MAY	JUN	JUL	AGO	SEP	OCT	NOV	DIC	ACUMULADO AÑO	TOTAL AÑO	CAMPAÑA	ACUMULADO CAMPAÑA
2015	11.640	12.274	15.596	9.613	1.080	86	8	0	0	0	13	2.188	39.510	52.499	2014/2015	42.292
2016	10.628	13.699	12.177	5.881	570	0	0	23	0	0	36	2.548	36.505	45.563	2015/2016	38.706
2017	12.414	16.403	20.661	13.907	4.846	109	0	0	0	0	25	2.031	49.478	70.396	2016/2017	52.062
2018	13.253	13.109	15.715	9.077	551	0	0	0	0	0	32	2.543	42.078	54.280	2017/2018	44.134
2019	15.159	19.005	14.323	11.546	1.756	23	0	0	2	0	48	1.300	48.487	63.161	2018/2019	51.062
2020	9.750	16.067	16.370	15.597	2.280	0	0	0	0	0	24	1.706	42.186	61.792	2019/2020	43.536
2021	13.062	14.187	17.840	11.562	270	31	0	0	19	0	74	1.494	45.089	58.539	2020/2021	46.819
2022	8.098	15.022	18.523	11.996	2.964	496	0	0	0	0	0	2.787	41.643	59.886	2021/2022	43.230
2023	10.968	16.692	21.389	16.395	11.146	2.703	84	0	0	0	46	1.209	49.050	80.632	2022/2023	51.837
2024	8.078	7.375	3.383										18.836	18.836	2023/2024	20.090
Media 5 (2019 - 2023)	11.407	16.195	17.689	13.419	3.683	650	17	0	4	0	38	1.699	45.291	64.802	Media 5 (2018/2019 - 2022/2023)	47.297
2024 vs 2023	-26,35%	-55,82%	-84,18%	-100,00%	-100,00%	-100,00%	-100,00%	-100,00%	-	-	-100,00%	-100,00%	-61,60%		2023/2024 vs 2022/2023	-61,24%
2024 vs Media 5	-29,19%	-54,46%	-80,88%	-100,00%	-100,00%	-100,00%	-100,00%	-100,00%	-100,00%	-100,00%	-100,00%	-100,00%	-58,41%		2023/2024 vs Media 5	-57,52%
% Mensual Media 5	17,60%	24,99%	27,30%	20,71%	5,68%	1,00%	0,03%	0,00%	0,01%	0,00%	0,06%	2,62%				

(* Acumulado al mes de MARZO)

Boletín nº55: Seguimiento reforzado de las importaciones de cítricos por la UE



Importaciones de pequeños cítricos por la UE



DISTRIBUCIÓN MENSUAL DE LAS IMPORTACIONES DE PEQUEÑOS CÍTRICOS POR LA UE 27 PROCEDENTES DE TURQUÍA

TONELADAS	ENE	FEB	MAR	ABR	MAY	JUN	JUL	AGO	SEP	OCT	NOV	DIC	ACUMULADO AÑO	TOTAL AÑO	CAMPAÑA	ACUMULADO CAMPAÑA
2015	5.234	1.019	61	17	0	0	0	0	45	2.758	8.454	12.087	6.314	29.675	2014/2015	29.614
2016	7.512	4.714	2.468	685	10	0	0	0	2	3.464	7.590	7.973	14.694	34.418	2015/2016	38.038
2017	6.527	3.412	409	165	0	0	0	0	19	4.882	8.883	7.651	10.348	31.947	2016/2017	29.377
2018	11.915	9.600	3.911	135	0	0	0	0	752	7.314	10.514	7.628	25.426	51.769	2017/2018	46.861
2019	8.675	6.672	1.308	12	0	6	3	3	361	4.310	14.789	15.134	16.655	51.273	2018/2019	42.863
2020	19.799	17.335	6.078	1.534	40	1	1	1	70	6.386	8.738	8.020	43.212	68.002	2019/2020	77.806
2021	15.654	14.976	7.817	509	0	1	2	1	21	4.979	8.923	10.669	38.448	63.552	2020/2021	61.662
2022	15.567	17.452	7.551	1.487	29	2	2	0	0	2.486	5.684	7.511	40.571	57.771	2021/2022	65.163
2023	13.169	17.568	11.158	3.951	1.277	393	21	66	0	6.010	12.201	12.415	41.895	78.228	2022/2023	57.576
2024	17.042	17.392	8.248										42.682	42.682	2023/2024	73.307
Media 5 (2019 - 2023)	14.573	14.801	6.782	1.499	269	80	5	14	90	4.834	10.067	10.750	36.156	63.765	Media 5 (2018/2019 - 2022/2023)	61.014
2024 vs 2023	29,41%	-1,00%	-26,08%	-100,00%	-100,00%	-100,00%	-100,00%	-100,00%	-100,00%	-100,00%	-100,00%	-100,00%	1,88%		2023/2024 vs 2022/2023	27,32%
2024 vs Media 5	16,94%	17,51%	21,61%	-100,00%	-100,00%	-100,00%	-100,00%	-100,00%	-100,00%	-100,00%	-100,00%	-100,00%	18,05%		2023/2024 vs Media 5	20,15%
% Mensual Media 5	22,85%	23,21%	10,64%	2,35%	0,42%	0,13%	0,01%	0,02%	0,14%	7,58%	15,79%	16,86%				

(* Acumulado al mes de MARZO)

Boletín nº55: Seguimiento reforzado de las importaciones de cítricos por la UE





4. Importaciones de limones por la UE

Boletín nº55: Seguimiento reforzado de las importaciones de cítricos por la UE





Importaciones de limones por la UE



IMPORTACIONES DE LIMONES POR LA UE-27 DE TTPP (t) Año natural (Enero/-----*)

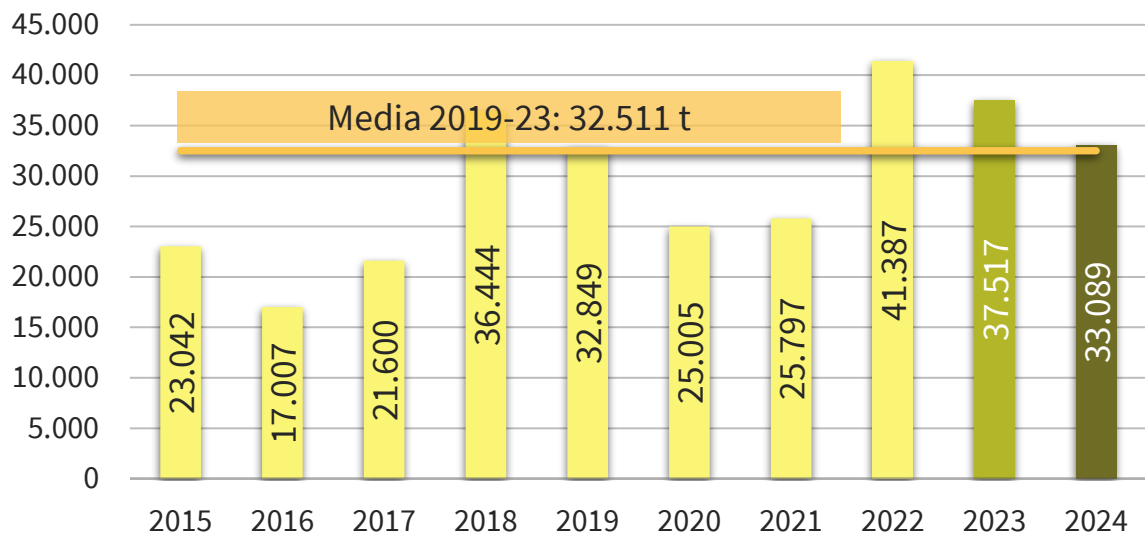

IMPORTACIONES DE LIMONES POR LA U27 DE TTPP AÑO NATURAL (ENERO/-----*) (t)

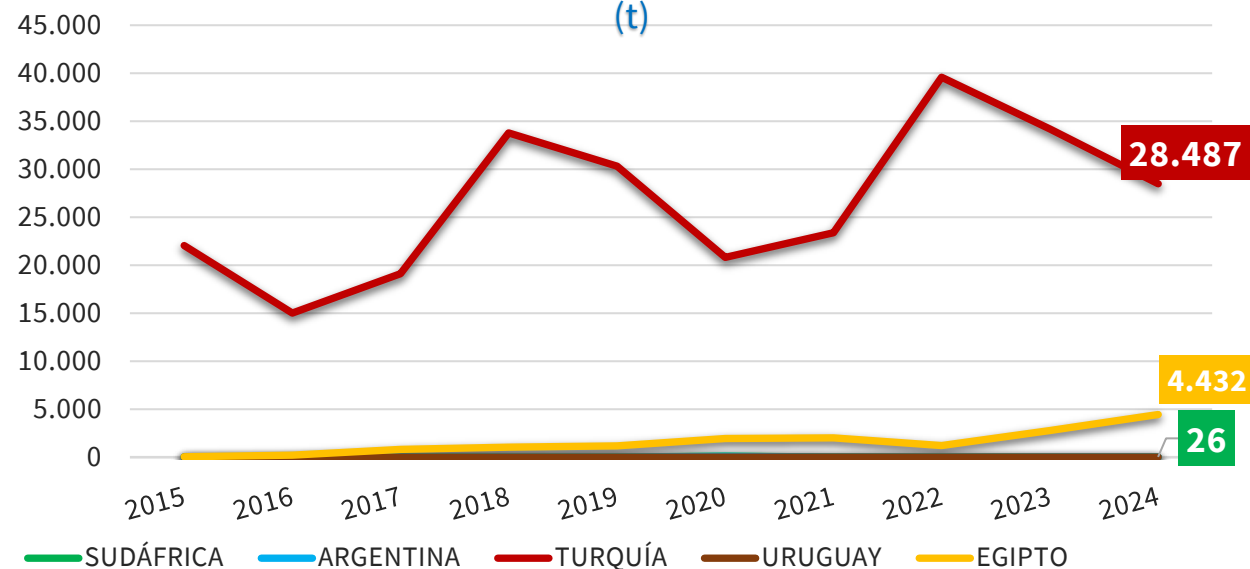

2024 vs	TTPP	SUDÁFRICA	ARGENTINA	TURQUÍA	URUGUAY	EGIPTO
2023	▼ 11,8%	-%	-%	▼ 16,7%	-%	▲ 59,5%
Media 5	▲ 1,8%	▼ 6,8%	-%	▼ 3,9%	-%	▲ 143,2%

(*) Acumulado al mes de MARZO

Boletín nº55: Seguimiento reforzado de las importaciones de cítricos por la UE





Importaciones de limones por la UE



IMPORTACIONES DE LIMONES POR LA UE-27 DE TTPP (t)
Campaña (Septiembre/-----*)

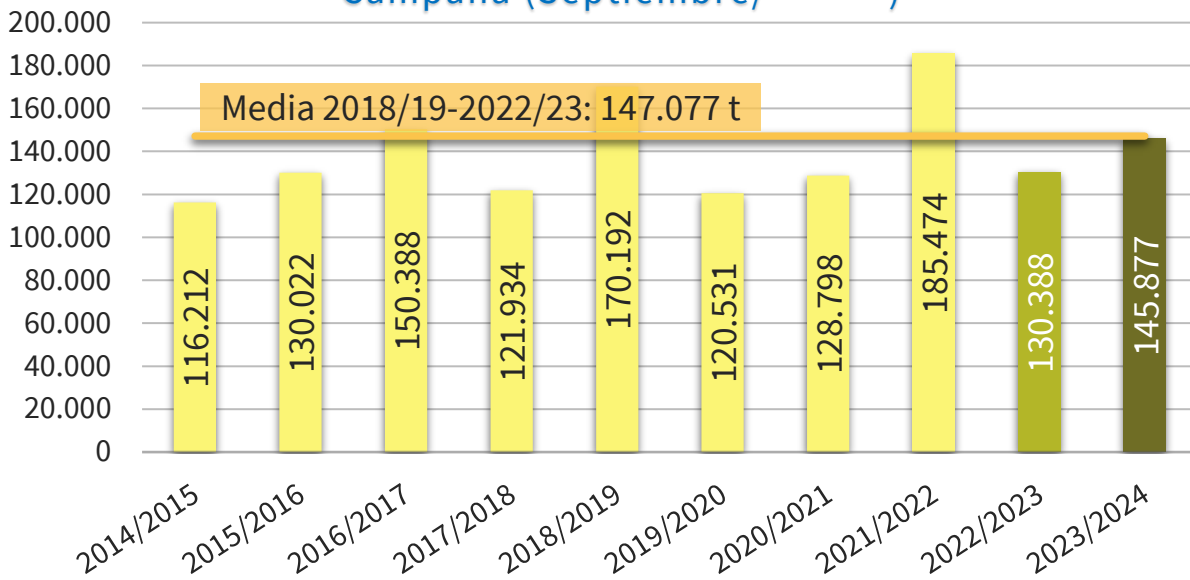

IMPORTACIONES DE PEQ. CÍTRICOS POR LA U27 DE TTPP
CAMPAÑA (SEPTIEMBRE/-----*)
(t)

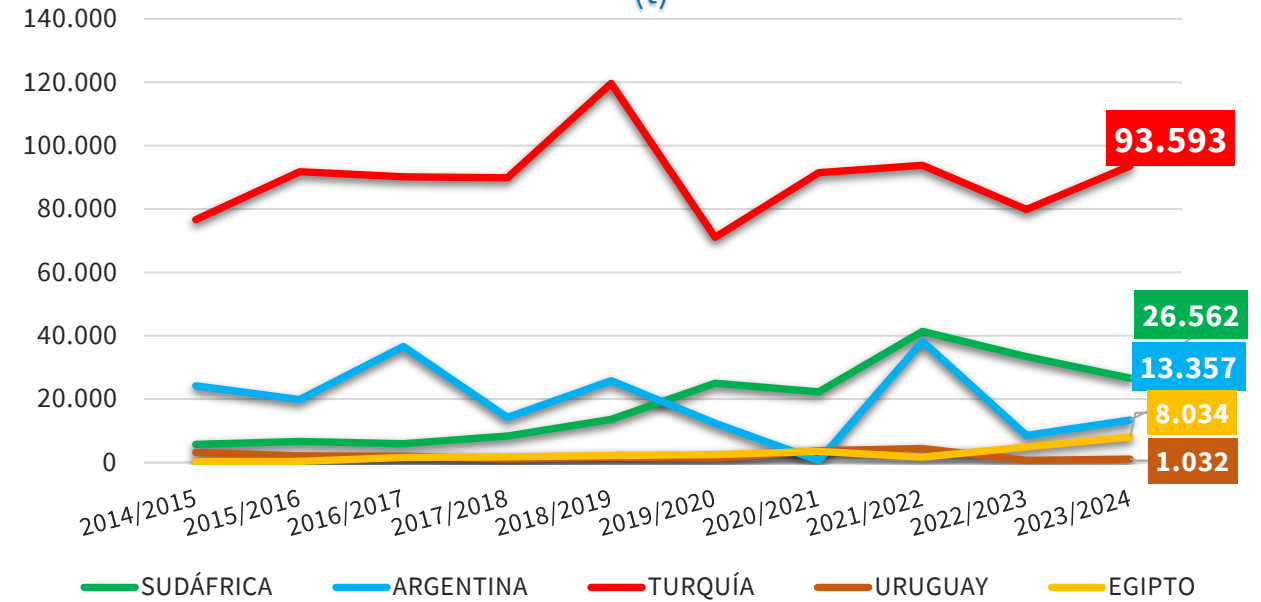

2023/24 vs	TTPP	SUDÁFRICA	ARGENTINA	TURQUÍA	URUGUAY	EGIPTO
2022/23	▲ 11,9%	▼ 20,3%	▲ 57,7%	▲ 17,2%	▲ 64,7%	▲ 66,6%
Media 5	▼ 0,8%	▼ 1,9%	▼ 21,7%	▲ 2,7%	▼ 54,7%	▲ 176,6%

(* Acumulado al mes de MARZO)

Boletín nº55: Seguimiento reforzado de las importaciones de cítricos por la UE





Importaciones de limones por la UE



IMPORTACIONES DE LIMONES POR LA UE 27											Variaciones (%)		Variaciones (t)	
CAMPAÑA	2014/2015	2015/2016	2016/2017	2017/2018	2018/2019	2019/2020	2020/2021	2021/2022	2022/2023	2023/2024	2023/2024 vs 2022/2023	2023/2024 vs Media 5	2023/2024 vs 2022/2023	2023/2024 vs Media 5
TONELADAS	Sept-Mar	Sept-Mar	Sept-Mar	Sept-Mar	Sept-Mar	Sept-Mar	Sept-Mar	Sept-Mar	Sept-Mar	Sept-Mar				
SUDÁFRICA	5.629	6.574	5.925	8.332	13.591	24.940	22.212	41.296	33.337	26.562	-20,3%	-1,9%	-6.775	-513
ARGENTINA	24.142	19.833	36.608	14.184	25.766	12.346	484	38.180	8.472	13.357	57,7%	-21,7%	4.885	-3.693
TURQUÍA	76.576	91.733	90.127	89.901	119.664	71.091	91.428	93.784	79.842	93.593	17,2%	2,7%	13.751	2.431
URUGUAY	3.114	2.022	1.961	1.020	1.606	1.215	3.622	4.323	626	1.032	64,7%	-54,7%	405	-1.247
EGIPTO	197	327	1.515	1.686	2.111	2.481	3.456	1.655	4.821	8.034	66,6%	176,6%	3.213	5.129
Resto EXTRA UE	6.553	9.533	14.252	6.811	7.454	8.457	7.597	6.236	3.290	3.299	0,3%	-50,1%	9	-3.308
TOTAL 3	106.347	118.140	132.660	112.417	159.021	108.378	114.124	173.260	121.651	133.512	9,8%	-1,3%	11.862	-1.774
TOTAL 5	109.659	120.489	136.136	115.123	162.738	112.074	121.202	179.238	127.098	142.578	12,2%	1,5%	15.480	2.108
HEMISFERIO NORTE	79.852	96.500	97.253	93.306	123.391	75.320	95.227	96.903	81.486	95.242	16,9%	0,8%	13.756	777
HEMISFERIO SUR	36.360	33.522	53.135	28.627	46.801	45.211	33.572	88.572	48.901	50.634	3,5%	-3,8%	1.733	-1.977
TOTAL EXTRA UE	116.212	130.022	150.388	121.934	170.192	120.531	128.798	185.474	130.388	145.877	11,9%	-0,8%	15.489	-1.200

IMPORTACIONES DE LIMONES POR LA UE 27											Variaciones (%)		Variaciones (t)	
AÑO NATURAL	2015	2016	2017	2018	2019	2020	2021	2022	2023	2024	2024 vs 2023	2024 vs Media 5	2024 vs 2023	2024 vs Media 5
TONELADAS	Ene-Mar	Ene-Mar	Ene-Mar	Ene-Mar	Ene-Mar	Ene-Mar	Ene-Mar	Ene-Mar	Ene-Mar	Ene-Mar				
SUDÁFRICA	5	0	25	0	12	105	0	24	0	26	6655,1%	-6,8%	26	-2
ARGENTINA	0	26	27	0	0	63	0	0	0	0	#¡DIV/0!	-100,0%	0	-13
TURQUÍA	22.041	15.027	19.123	33.791	30.325	20.828	23.377	39.584	34.179	28.487	-16,7%	-3,9%	-5.692	-1.171
URUGUAY	0	0	0	0	0	0	0	0	0	0	#¡DIV/0!	#¡DIV/0!	0	0
EGIPTO	30	214	804	1.058	1.173	1.939	2.002	1.221	2.779	4.432	59,5%	143,2%	1.653	2.609
Resto EXTRA UE	966	1.739	1.620	1.595	1.339	2.070	418	558	558	144	-74,2%	-85,4%	-414	-845
TOTAL 3	22.046	15.053	19.175	33.791	30.337	20.996	23.377	39.608	34.179	28.513	-16,6%	-4,0%	-5.666	-1.186
TOTAL 5	22.076	15.267	19.980	34.849	31.510	22.934	25.379	40.829	36.958	32.946	-10,9%	4,5%	-4.013	1.423
HEMISFERIO NORTE	22.524	15.897	19.933	34.588	30.994	21.863	23.586	39.862	34.458	28.559	-17,1%	-5,3%	-5.899	-1.594
HEMISFERIO SUR	518	1.109	1.667	1.856	1.854	3.142	2.211	1.524	3.059	4.530	48,1%	92,1%	1.472	2.172
TOTAL EXTRA UE	23.042	17.007	21.600	36.444	32.849	25.005	25.797	41.387	37.517	33.089	-11,8%	1,8%	-4.427	579

(* Acumulado al mes de MARZO)

Boletín nº55: Seguimiento reforzado de las importaciones de cítricos por la UE



Importaciones de limones por la UE



EVOLUCIÓN MENSUAL DE LAS IMPORTACIONES DE LIMONES EN LA UE-27 PROCEDENTES DE **TTPP** (t)

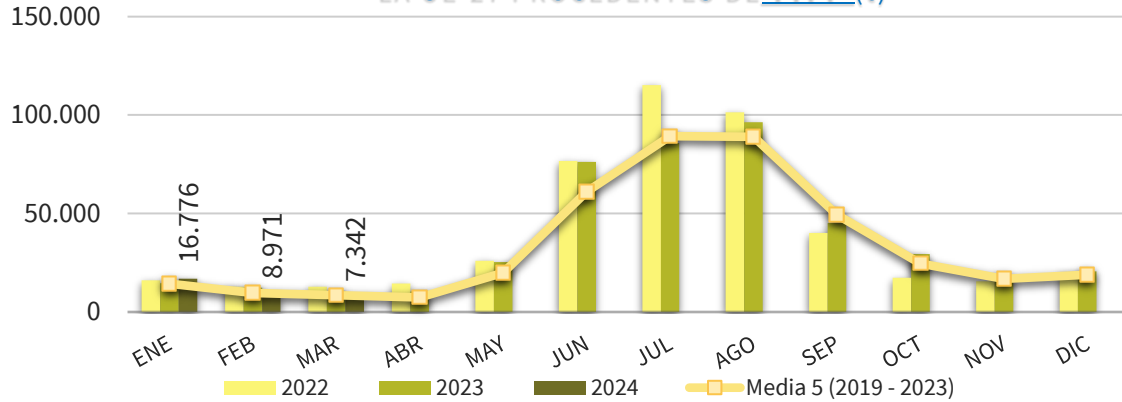

EVOLUCIÓN MENSUAL DE LAS IMPORTACIONES DE LIMONES EN LA UE-27 PROCEDENTES DE **SUDÁFRICA** (t)

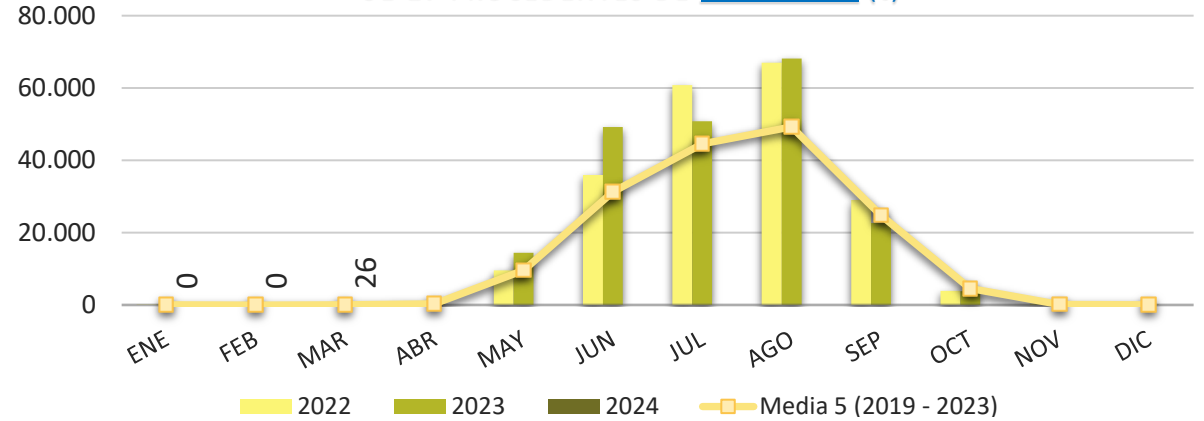

EVOLUCIÓN MENSUAL DE LAS IMPORTACIONES DE LIMONES EN LA UE-27 PROCEDENTES DE **ARGENTINA** (t)

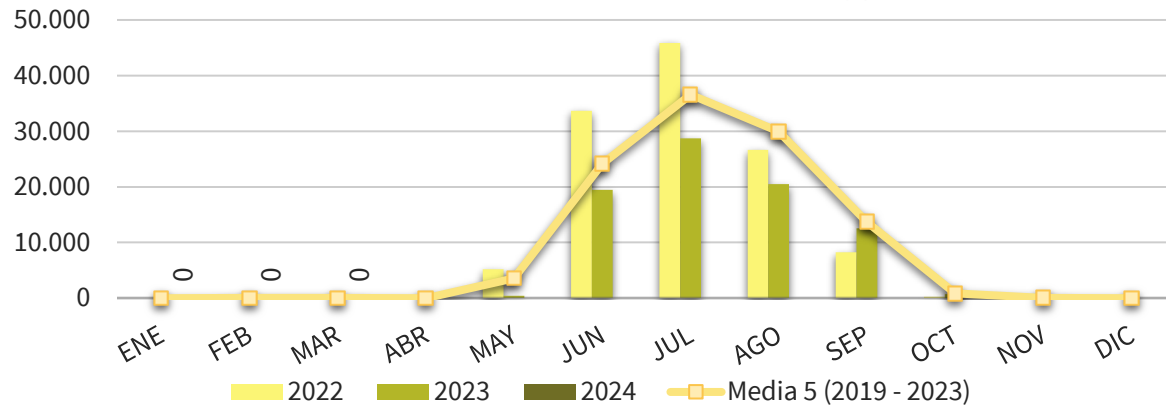

EVOLUCIÓN MENSUAL DE LAS IMPORTACIONES DE LIMONES EN LA UE-27 PROCEDENTES DE **TURQUÍA** (t)

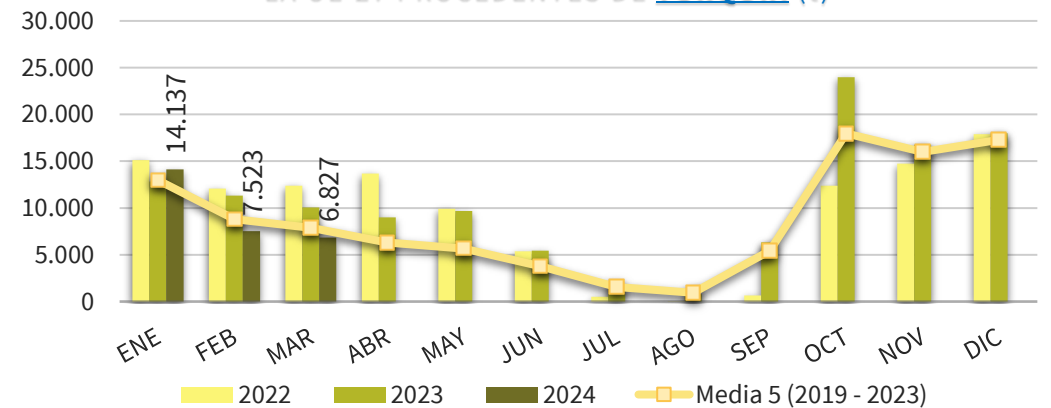

(*) Acumulado al mes de MARZO

Boletín nº55: Seguimiento reforzado de las importaciones de cítricos por la UE





Importaciones de limones por la UE



DISTRIBUCIÓN MENSUAL DE LAS IMPORTACIONES DE LIMONES POR LA UE 27

TONELADAS	ENE	FEB	MAR	ABR	MAY	JUN	JUL	AGO	SEP	OCT	NOV	DIC	ACUMULADO AÑO	TOTAL AÑO	CAMPAÑA	ACUMULADO CAMPAÑA
2015	8.101	7.725	7.216	5.282	5.191	19.464	57.218	64.124	33.714	42.890	17.481	18.930	23.042	287.337	2014/2015	116.212
2016	8.796	5.628	2.583	2.852	13.167	55.132	71.983	90.314	59.197	27.505	23.761	18.325	17.007	379.243	2015/2016	130.022
2017	11.938	5.458	4.203	3.240	9.323	41.688	86.181	75.120	29.213	26.223	16.356	13.697	21.600	322.641	2016/2017	150.388
2018	11.694	11.388	13.361	8.251	16.456	55.018	91.437	89.108	60.672	34.680	22.339	19.652	36.444	434.057	2017/2018	121.934
2019	17.744	9.436	5.669	3.301	5.867	30.620	76.691	87.125	41.058	23.346	14.255	16.868	32.849	331.979	2018/2019	170.192
2020	11.158	6.521	7.326	2.880	31.872	85.165	89.163	54.198	38.713	27.870	18.768	17.651	25.005	391.283	2019/2020	120.531
2021	12.412	7.312	6.073	5.778	10.112	36.473	79.091	105.771	81.491	25.209	17.708	19.680	25.797	407.111	2020/2021	128.798
2022	15.958	12.696	12.732	14.404	25.962	76.678	115.131	101.344	40.091	17.325	15.578	19.878	41.387	467.777	2021/2022	185.474
2023	14.580	12.309	10.628	10.351	25.325	76.225	85.799	96.309	45.128	29.354	17.779	20.526	37.517	444.312	2022/2023	130.388
2024	16.776	8.971	7.342										33.089	33.089	2023/2024	145.877
Media 5 (2019 - 2023)	14.370	9.655	8.485	7.343	19.828	61.032	89.175	88.949	49.296	24.621	16.818	18.921	32.511	408.492	Media 5 (2018/2019 - 2022/2023)	147.077
2024 vs 2023	15,06%	-27,12%	-30,91%	-100,00%	-100,00%	-100,00%	-100,00%	-100,00%	-100,00%	-100,00%	-100,00%	-100,00%	-100,00%	-11,80%	2023/2024 vs 2022/2023	11,88%
2024 vs Media 5	16,74%	-7,08%	-13,47%	-100,00%	-100,00%	-100,00%	-100,00%	-100,00%	-100,00%	-100,00%	-100,00%	-100,00%	1,78%	2023/2024 vs Media 5	-0,82%	
% Mensual Media 5	3,52%	2,36%	2,08%	1,80%	4,85%	14,94%	21,83%	21,78%	12,07%	6,03%	4,12%	4,63%				

(*) Acumulado al mes de MARZO

Boletín nº55: Seguimiento reforzado de las importaciones de cítricos por la UE



Importaciones de limones por la UE



DISTRIBUCIÓN MENSUAL DE LAS IMPORTACIONES DE LIMONES POR LA UE 27 PROCEDENTES DE SUDÁFRICA

TONELADAS	ENE	FEB	MAR	ABR	MAY	JUN	JUL	AGO	SEP	OCT	NOV	DIC	ACUMULADO AÑO	TOTAL AÑO	CAMPAÑA	ACUMULADO CAMPAÑA
2015	5	0	0	25	693	4.353	8.772	7.111	5.580	829	164	1	5	27.533	2014/2015	5.629
2016	0	0	0	172	3.163	13.589	12.190	9.282	3.752	2.137	7	3	0	44.296	2015/2016	6.574
2017	25	0	0	92	1.806	9.407	21.889	14.586	5.971	2.193	100	67	25	56.137	2016/2017	5.925
2018	0	0	0	124	4.168	21.968	19.039	23.075	10.975	2.513	87	5	0	81.955	2017/2018	8.332
2019	8	3	0	70	1.227	13.051	25.972	29.283	20.921	3.830	54	30	12	94.450	2018/2019	13.591
2020	5	0	100	509	18.659	29.776	41.215	32.351	19.062	2.963	169	17	105	144.827	2019/2020	24.940
2021	0	0	0	182	4.352	28.570	44.005	49.567	32.670	8.269	205	127	0	167.948	2020/2021	22.212
2022	24	0	0	387	9.538	35.910	60.835	66.989	29.006	3.903	391	36	24	207.020	2021/2022	41.296
2023	0	0	0	454	14.443	49.257	50.805	68.211	22.662	3.777	31	66	0	209.707	2022/2023	33.337
2024	0	0	26										26	26	2023/2024	26.562
Media 5 (2019 - 2023)	7	1	20	321	9.644	31.313	44.566	49.280	24.864	4.548	170	55	28	164.790	Media 5 (2018/2019 - 2022/2023)	27.075
2024 vs 2023	296,33%	-29,63%	11298,68 %	-100,00%	-100,00%	-100,00%	-100,00%	-100,00%	-100,00%	-100,00%	-100,00%	-100,00%	6655,13%		2023/2024 vs 2022/2023	-20,32%
2024 vs Media 5	-94,22%	-94,62%	28,73%	-100,00%	-100,00%	-100,00%	-100,00%	-100,00%	-100,00%	-100,00%	-100,00%	-100,00%	-6,82%		2023/2024 vs Media 5	-1,89%
% Mensual Media 5	0,00%	0,00%	0,01%	0,19%	5,85%	19,00%	27,04%	29,90%	15,09%	2,76%	0,10%	0,03%				

(* Acumulado al mes de MARZO)

Boletín nº55: Seguimiento reforzado de las importaciones de cítricos por la UE



Importaciones de limones por la UE



DISTRIBUCIÓN MENSUAL DE LAS IMPORTACIONES DE LIMONES POR LA UE 27 PROCEDENTES DE ARGENTINA

TONELADAS	ENE	FEB	MAR	ABR	MAY	JUN	JUL	AGO	SEP	OCT	NOV	DIC	ACUMULADO AÑO	TOTAL AÑO	CAMPAÑA	ACUMULADO CAMPAÑA
2015	0	0	0	0	436	12.003	42.954	49.345	19.640	166	1	0	0	124.544	2014/2015	24.142
2016	0	26	0	0	4.641	33.908	49.377	65.132	36.110	441	30	0	26	189.665	2015/2016	19.833
2017	27	0	0	22	2.157	27.555	56.266	50.958	14.113	45	26	0	27	151.169	2016/2017	36.608
2018	0	0	0	0	4.400	29.170	64.784	54.414	25.373	390	3	0	0	178.534	2017/2018	14.184
2019	0	0	0	0	1.092	14.452	43.317	47.968	12.013	244	26	0	0	119.111	2018/2019	25.766
2020	0	42	21	0	11.057	51.709	40.436	12.409	481	3	0	0	63	116.158	2019/2020	12.346
2021	0	0	0	0	0	1.381	24.686	42.223	35.161	2.891	128	0	0	106.469	2020/2021	484
2022	0	0	0	0	5.165	33.694	45.857	26.663	8.215	257	0	0	0	119.851	2021/2022	38.180
2023	0	0	0	0	429	19.479	28.704	20.500	12.536	711	110	0	0	82.469	2022/2023	8.472
2024	0	0	0										0	0	2023/2024	13.357
Media 5 (2019 - 2023)	0	8	4	0	3.549	24.143	36.600	29.953	13.681	821	53	-	13	108.812	Media 5 (2018/2019 - 2022/2023)	17.049
2024 vs 2023	-	-	-	-	-100,00%	-100,00%	-100,00%	-100,00%	-100,00%	-100,00%	-100,00%	-	-		2023/2024 vs 2022/2023	57,67%
2024 vs Media 5	-	-100,00%	-100,00%	-	-100,00%	-100,00%	-100,00%	-100,00%	-100,00%	-100,00%	-100,00%	-	-100,00%		2023/2024 vs Media 5	-21,66%
% Mensual Media 5	0,00%	0,01%	0,00%	0,00%	3,26%	22,19%	33,64%	27,53%	12,57%	0,75%	0,05%	0,00%				

(*) Acumulado al mes de MARZO

Boletín nº55: Seguimiento reforzado de las importaciones de cítricos por la UE



Importaciones de limones por la UE



DISTRIBUCIÓN MENSUAL DE LAS IMPORTACIONES DE LIMONES POR LA UE 27 PROCEDENTES DE TURQUÍA

TONELADAS	ENE	FEB	MAR	ABR	MAY	JUN	JUL	AGO	SEP	OCT	NOV	DIC	ACUMULADO AÑO	TOTAL AÑO	CAMPAÑA	ACUMULADO CAMPAÑA
2015	7.699	7.393	6.949	4.765	2.918	1.809	471	1.185	1.755	40.782	16.569	17.599	22.041	109.894	2014/2015	76.576
2016	8.024	4.962	2.041	1.309	3.664	4.167	2.815	1.955	7.908	23.164	22.699	17.233	15.027	99.940	2015/2016	91.733
2017	10.340	4.938	3.845	2.682	4.751	3.298	1.574	842	5.025	22.953	15.414	12.718	19.123	88.380	2016/2017	90.127
2018	10.844	10.696	12.251	6.715	7.047	2.645	1.568	2.737	18.590	30.560	21.563	18.626	33.791	143.840	2017/2018	89.901
2019	16.264	8.842	5.219	2.997	3.217	1.349	322	12	3.151	18.102	13.565	15.446	30.325	88.485	2018/2019	119.664
2020	9.535	5.256	6.037	310	378	1.090	462	410	10.969	23.133	17.920	16.030	20.828	91.529	2019/2020	71.091
2021	11.145	6.488	5.744	5.533	5.168	5.592	4.803	3.421	5.995	12.211	16.994	19.000	23.377	102.095	2020/2021	91.428
2022	15.130	12.060	12.393	13.679	9.918	5.372	506	0	633	12.372	14.752	17.905	39.584	114.721	2021/2022	93.784
2023	12.819	11.318	10.043	8.980	9.667	5.437	1.704	779	6.331	23.994	16.771	18.010	34.179	125.853	2022/2023	79.842
2024	14.137	7.523	6.827										28.487	28.487	2023/2024	93.593
Media 5 (2019 - 2023)	12.979	8.793	7.887	6.300	5.670	3.768	1.559	925	5.416	17.963	16.000	17.278	29.658	104.537	Media 5 (2018/2019 - 2022/2023)	91.162
2024 vs 2023	10,29%	-33,53%	-32,02%	-100,00%	-100,00%	-100,00%	-100,00%	-100,0%	-100,00%	-100,00%	-100,00%	-100,00%	-16,65%		2023/2024 vs 2022/2023	17,22%
2024 vs Media 5	8,93%	-14,44%	-13,44%	-100,00%	-100,00%	-100,00%	-100,00%	-100,00%	-100,00%	-100,00%	-100,00%	-100,00%	-3,95%		2023/2024 vs Media 5	2,67%
% Mensual Media 5	12,42%	8,41%	7,54%	6,03%	5,42%	3,60%	1,49%	0,88%	5,18%	17,18%	15,31%	16,53%				

(*) Acumulado al mes de MARZO

Boletín nº55: Seguimiento reforzado de las importaciones de cítricos por la UE





5. Importaciones de pomelos por la UE

Boletín nº55: Seguimiento reforzado de las importaciones de cítricos por la UE





Importaciones de pomelos por la UE



IMPORTACIONES DE POMELOS POR LA UE-27 DE TPP (t)
Año natural (Enero/-----*)

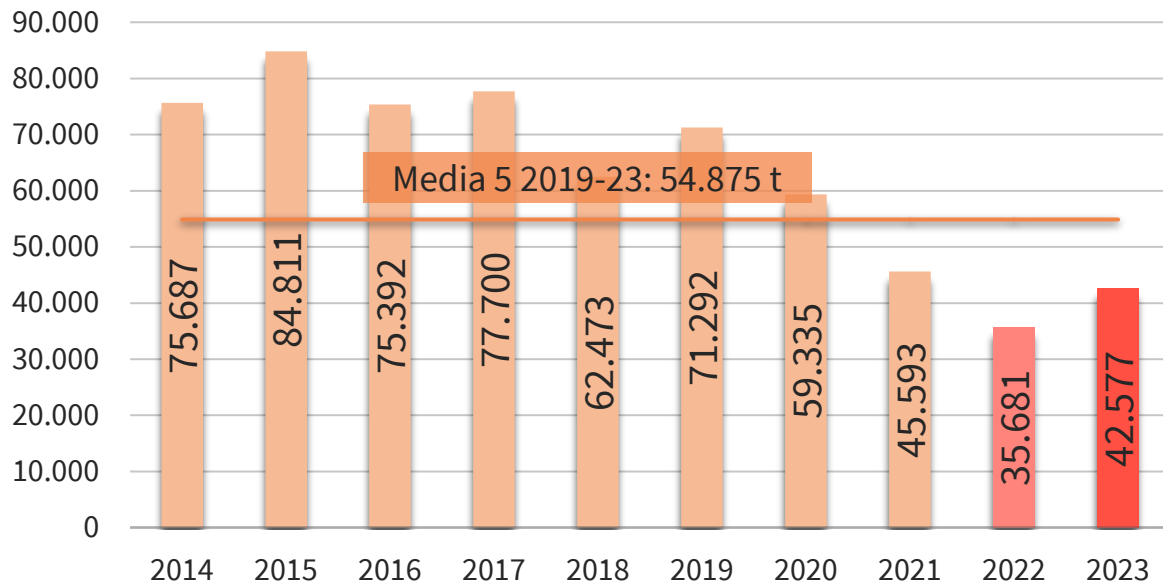

IMPORTACIONES DE POMELOS POR LA U27 DE TPP
AÑO NATURAL (ENERO/-----*)
(t)

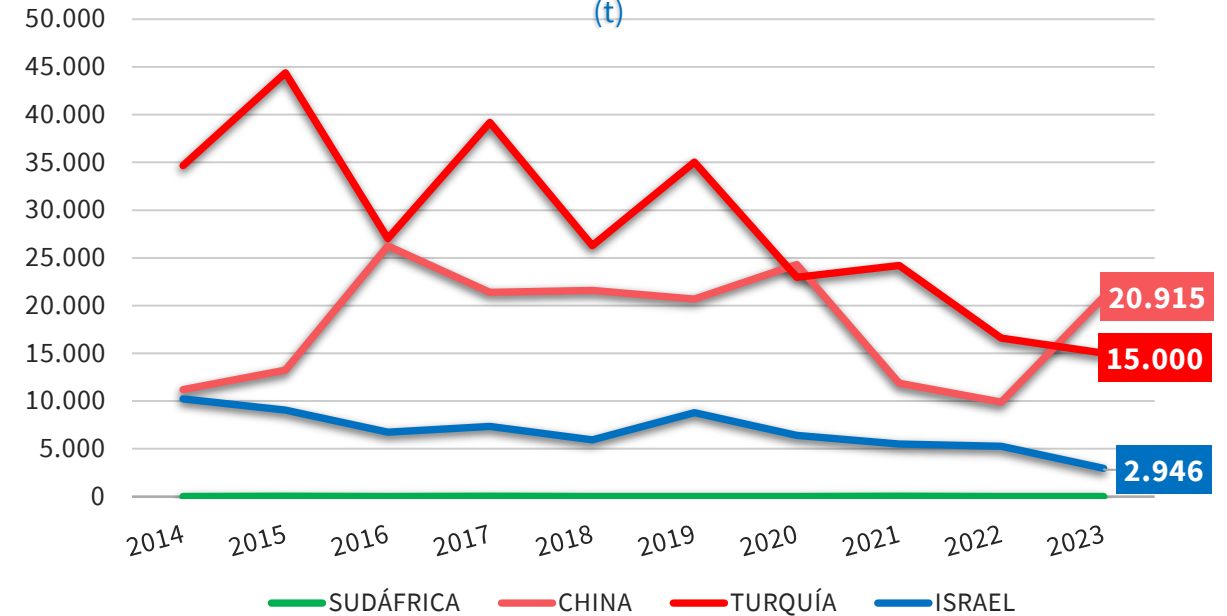

2024 vs	TPPP	SUDÁFRICA	CHINA	TURQUÍA	ISRAEL
2023	▲ 19,3%	-%	▲ 111,2%	▼ 9,6%	▼ 44,0%
Media 5	▼ 22,4%	▼ 100%	▲ 18,4%	▼ 40,0%	▼ 53,8%

(*) Acumulado al mes de MARZO

Boletín nº55: Seguimiento reforzado de las importaciones de cítricos por la UE





Importaciones de pomelos por la UE



IMPORTACIONES DE POMELOS POR LA UE-27 DE TPP (t) Campaña (Sept/-----*)

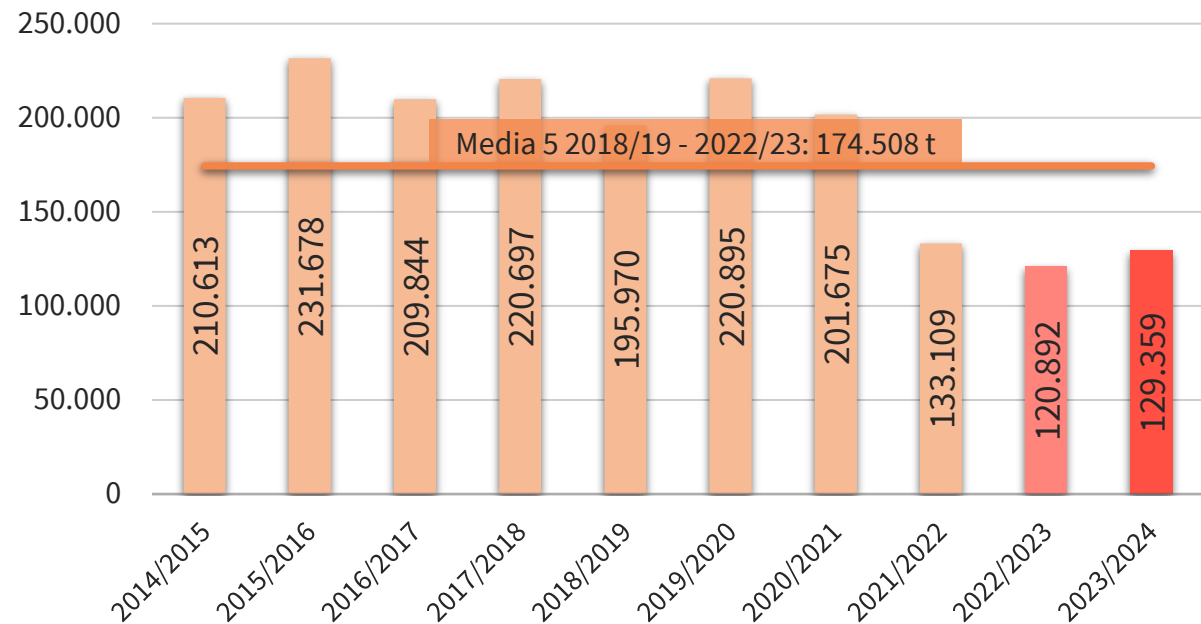

IMPORTACIONES DE POMELOS POR LA U27 DE TPP Campaña (Sept/-----*) (t)

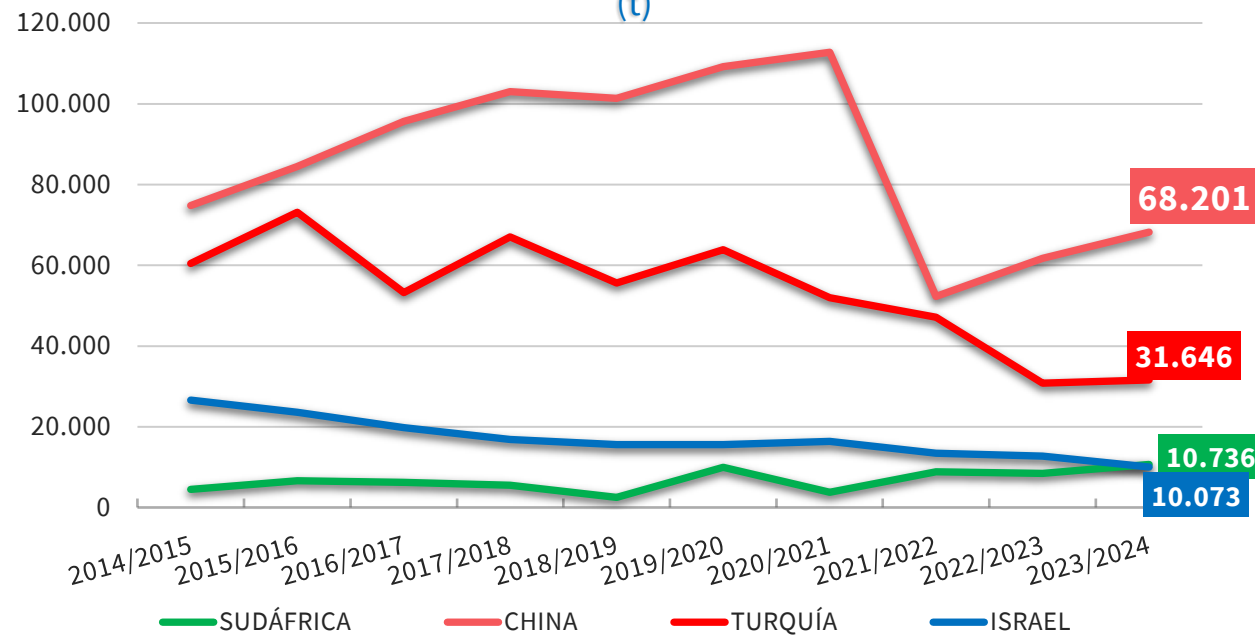

2023/24 vs	TPP	SUDÁFRICA	CHINA	TURQUÍA	ISRAEL
2022/23	▲ 7,0%	▲ 26,1%	▲ 10,5%	▲ 2,6%	▼ 21,1%
Media 5	▼ 25,9%	▲ 59,0%	▼ 22,0%	▼ 36,6%	▼ 31,8%

(*) Acumulado al mes de MARZO

Boletín nº55: Seguimiento reforzado de las importaciones de cítricos por la UE





Importaciones de pomelos por la UE



IMPORTACIONES DE POMELOS POR LA UE 27											Variaciones (%)		Variaciones (t)	
CAMPAÑA	2014/2015	2015/2016	2016/2017	2017/2018	2018/2019	2019/2020	2020/2021	2021/2022	2022/2023	2023/2024	2023/2024 vs 2022/2023	2023/2024 vs Media 5	2023/2024 vs 2022/2023	2023/2024 vs Media 5
TONELADAS	Sept-Mar	Sept-Mar	Sept-Mar	Sept-Mar	Sept-Mar	Sept-Mar	Sept-Mar	Sept-Mar	Sept-Mar	Sept-Mar				
SUDÁFRICA	4.552	6.682	6.227	5.576	2.537	9.984	3.813	8.906	8.512	10.736	26,1%	59,0%	2.224	3.986
CHINA	74.793	84.476	95.701	103.021	101.401	109.253	112.759	52.324	61.710	68.201	10,5%	-22,0%	6.492	-19.288
TURQUÍA	60.440	73.147	53.290	67.060	55.661	63.913	52.015	47.149	30.850	31.646	2,6%	-36,6%	796	-18.272
ISRAEL	26.633	23.589	19.797	16.894	15.575	15.648	16.385	13.443	12.766	10.073	-21,1%	-31,8%	-2.693	-4.690
EEUU	31.965	27.559	21.571	12.733	11.260	9.782	9.310	5.634	3.010	2.579	-14,3%	-66,9%	-431	-5.220
Resto EXTRA UE	44.195	43.783	34.829	28.146	20.796	22.097	16.703	11.287	7.054	8.701	23,4%	-44,2%	1.647	-6.886
TOTAL 4	166.418	187.895	175.015	192.551	175.174	198.799	184.972	121.822	113.838	120.657	6,0%	-24,1%	6.820	-38.264
TOTAL 5	198.383	215.454	196.586	205.284	186.434	208.581	194.282	127.456	116.848	123.236	5,5%	-26,1%	6.388	-43.484
HEMISFERIO NORTE	215.929	230.663	207.773	213.781	194.295	209.645	198.820	124.193	111.863	116.851	4,5%	-30,3%	4.987	-50.913
HEMISFERIO SUR	26.649	28.574	23.642	19.649	12.935	21.032	12.164	14.550	12.039	15.087	25,3%	3,7%	3.048	543
TOTAL EXTRA UE	210.613	231.678	209.844	220.697	195.970	220.895	201.675	133.109	120.892	129.359	7,0%	-25,9%	8.467	-45.150

IMPORTACIONES DE POMELOS POR LA UE 27											Variaciones (%)		Variaciones (t)	
AÑO NATURAL	2014	2015	2016	2017	2018	2019	2020	2021	2022	2023	2023 vs 2022	2023 vs Media 5	2023 vs 2022	2023 vs Media 5
TONELADAS	Ene-Mar	Ene-Mar	Ene-Mar	Ene-Mar	Ene-Mar	Ene-Mar	Ene-Mar	Ene-Mar	Ene-Mar	Ene-Mar				
SUDÁFRICA	0	23	0	25	7	0	0	25	0	0	-100,0%	-100,0%	0	-6
CHINA	11.200	13.243	26.230	21.375	21.572	20.691	24.305	11.876	9.900	20.915	111,2%	18,4%	11.014	3.246
TURQUÍA	34.666	44.374	27.018	39.176	26.289	35.023	22.965	24.185	16.599	15.000	-9,6%	-40,0%	-1.599	-10.012
ISRAEL	10.208	9.045	6.746	7.345	5.936	8.791	6.417	5.504	5.265	2.946	-44,0%	-53,8%	-2.319	-3.437
EEUU	18.365	17.054	13.887	8.438	7.804	4.863	4.485	3.067	1.812	793	-56,2%	-82,0%	-1.019	-3.613
Resto EXTRA UE	1.248	1.071	1.511	1.341	865	1.925	1.163	937	2.104	2.922	38,9%	108,9%	819	1.524
TOTAL 4	56.074	66.685	59.994	67.921	53.803	64.505	53.687	41.590	31.765	38.861	22,3%	-20,8%	7.096	-10.209
TOTAL 5	74.439	83.739	73.881	76.359	61.607	69.367	58.172	44.657	33.577	39.654	18,1%	-25,8%	6.077	-13.822
HEMISFERIO NORTE	75.063	84.252	74.636	77.004	62.034	70.330	58.753	45.100	34.629	41.116	18,7%	-24,1%	6.486	-13.054
HEMISFERIO SUR	624	559	756	695	439	963	581	494	1.052	1.461	38,9%	107,0%	409	755
TOTAL EXTRA UE	75.687	84.811	75.392	77.700	62.473	71.292	59.335	45.593	35.681	42.577	19,3%	-22,4%	6.896	-12.298

(*) Acumulado al mes de MARZO

Boletín nº55: Seguimiento reforzado de las importaciones de cítricos por la UE



Importaciones de pomelos por la UE



EVOLUCIÓN MENSUAL DE LAS IMPORTACIONES DE POMELO EN LA UE-27 PROCEDENTES DE **TUPE** (t)

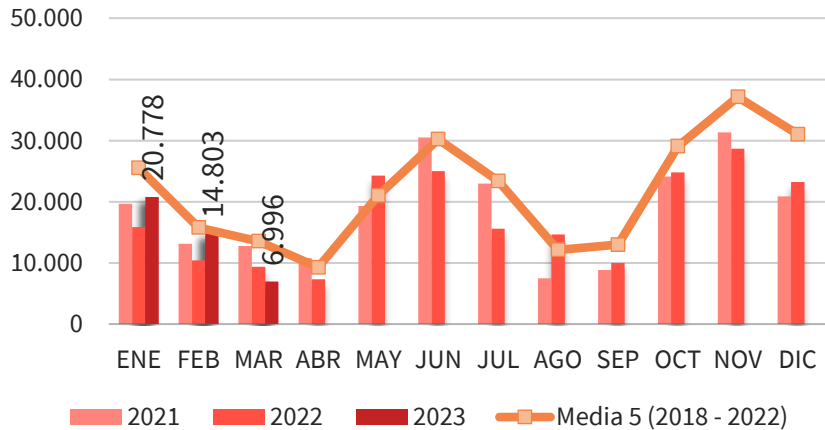

EVOLUCIÓN MENSUAL DE LAS IMPORTACIONES DE POMELO EN LA UE-27 PROCEDENTES DE **SUDÁFRICA** (t)

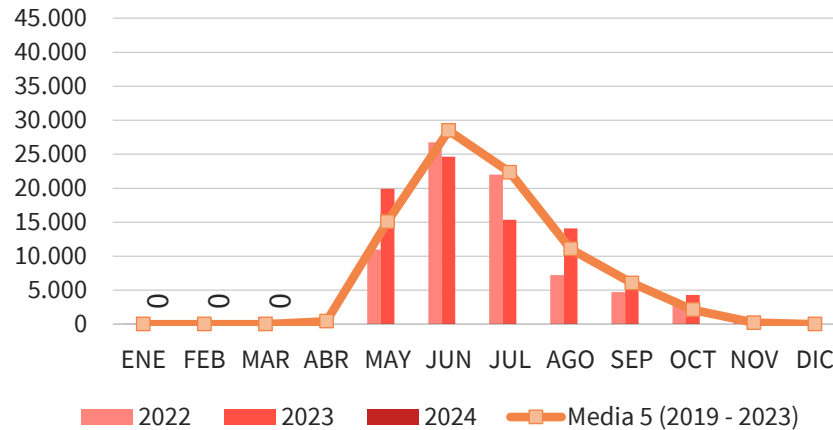

EVOLUCIÓN MENSUAL DE LAS IMPORTACIONES DE POMELO EN LA UE-27 PROCEDENTES DE **CHINA** (t)

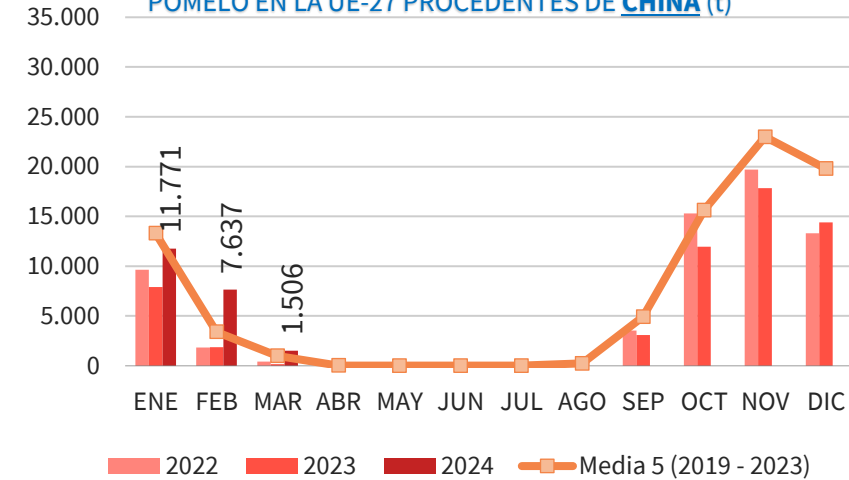

EVOLUCIÓN MENSUAL DE LAS IMPORTACIONES DE POMELO EN LA UE-27 PROCEDENTES DE **TURQUÍA** (t)

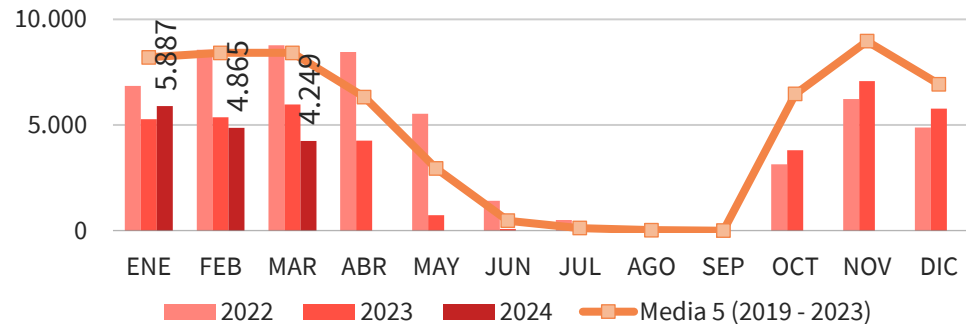

EVOLUCIÓN MENSUAL DE LAS IMPORTACIONES DE POMELO EN LA UE-27 PROCEDENTES DE **ISRAEL** (t)

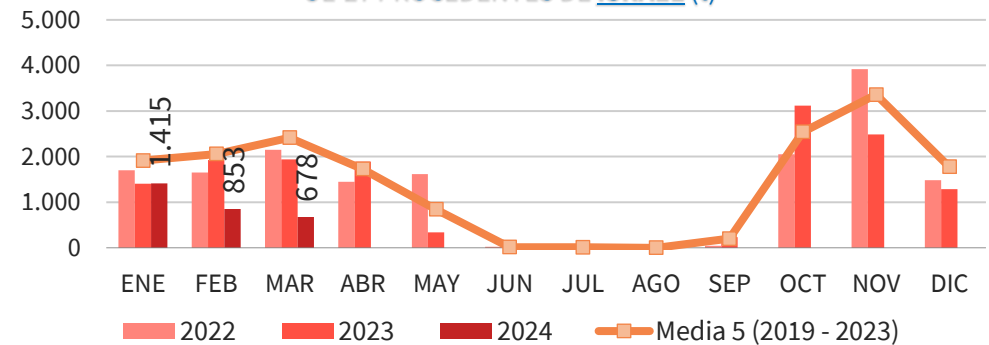

(*) Acumulado al mes de MARZO

Boletín nº55: Seguimiento reforzado de las importaciones de cítricos por la UE





Importaciones de pomelos por la UE



DISTRIBUCIÓN MENSUAL DE LAS IMPORTACIONES DE POMELO POR LA UE 27

TONELADAS	ENE	FEB	MAR	ABR	MAY	JUN	JUL	AGO	SEP	OCT	NOV	DIC	ACUMULADO AÑO	TOTAL AÑO	CAMPAÑA	ACUMULADO CAMPAÑA
2015	27.712	22.338	25.637	14.685	19.175	29.031	24.972	12.954	18.650	34.392	47.464	46.361	75.687	323.370	2014/2015	210.613
2016	28.644	28.555	27.611	15.131	20.343	27.630	29.403	19.239	17.921	28.248	40.441	47.842	84.811	331.010	2015/2016	231.678
2017	34.755	24.411	16.226	9.966	17.831	29.089	26.629	13.408	14.289	39.495	46.774	42.439	75.392	315.312	2016/2017	209.844
2018	30.959	22.983	23.758	18.242	23.196	37.695	41.068	14.114	9.508	32.561	47.113	44.315	77.700	345.512	2017/2018	220.697
2019	31.756	19.255	11.461	6.183	13.557	28.172	33.025	16.491	21.968	37.055	47.777	42.803	62.473	309.503	2018/2019	195.970
2020	30.019	20.443	20.830	13.230	22.727	28.893	29.084	12.662	14.629	38.899	45.075	43.736	71.292	320.229	2019/2020	220.895
2021	30.310	15.760	13.265	8.896	25.322	38.588	16.366	9.279	9.545	20.514	32.858	24.599	59.335	245.302	2020/2021	201.675
2022	19.681	13.143	12.769	10.813	19.338	30.535	22.967	7.517	8.852	24.124	31.332	20.902	45.593	221.974	2021/2022	133.109
2023	15.846	10.451	9.384	7.319	24.307	25.015	15.587	14.689	10.018	24.815	28.689	23.260	35.681	209.380	2022/2023	120.892
2024	20.778	14.803	6.996										42.577	42.577	2023/2024	129.359
Media 5 (2019 - 2023)	25.522	15.811	13.542	9.288	21.050	30.240	23.406	12.128	13.003	29.081	37.146	31.060	54.875	261.278	Media 5 (2018/2019 - 2022/2023)	174.508
2024 vs 2023	31,12%	41,64%	-25,45%	-100,00%	-100,00%	-100,00%	-100,00%	-100,00%	-100,00%	-100,00%	-100,00%	-100,00%	19,33%		2023/2024 vs 2022/2023	7,00%
2024 vs Media 5	-18,59%	-6,37%	-48,34%	-100,00%	-100,00%	-100,00%	-100,00%	-100,00%	-100,00%	-100,00%	-100,00%	-100,00%	-22,41%		2023/2024 vs Media 5	-25,87%
% Mensual Media 5	9,77%	6,05%	5,18%	3,55%	8,06%	11,57%	8,96%	4,64%	4,98%	11,13%	14,22%	11,89%				

(*) Acumulado al mes de MARZO

Boletín nº55: Seguimiento reforzado de las importaciones de cítricos por la UE



Volver





Importaciones de pomelos por la UE



DISTRIBUCIÓN MENSUAL DE LAS IMPORTACIONES DE POMELO POR LA UE 27 PROCEDENTES DE SUDÁFRICA

TONELADAS	ENE	FEB	MAR	ABR	MAY	JUN	JUL	AGO	SEP	OCT	NOV	DIC	ACUMULADO AÑO	TOTAL AÑO	CAMPAÑA	ACUMULADO CAMPAÑA
2015	0	0	0	211	11.153	27.782	24.036	9.271	5.236	1.388	7	29	0	79.111	2014/2015	4.552
2016	0	23	0	194	9.353	24.083	27.854	14.069	5.526	679	23	0	23	81.803	2015/2016	6.682
2017	0	0	0	240	12.869	27.837	25.863	12.800	4.695	812	7	38	0	85.159	2016/2017	6.227
2018	0	0	25	420	10.878	32.725	38.508	12.782	1.944	570	0	15	25	97.868	2017/2018	5.576
2019	7	0	0	676	10.723	25.673	31.082	13.983	9.203	778	3	0	7	92.128	2018/2019	2.537
2020	0	0	0	242	14.566	27.916	27.594	11.361	3.100	699	15	0	0	85.492	2019/2020	9.984
2021	0	0	0	489	19.310	37.439	15.718	8.695	6.999	1.821	49	12	0	90.533	2020/2021	3.813
2022	25	0	0	35	10.967	26.765	22.000	7.238	4.710	2.981	821	0	25	75.543	2021/2022	8.906
2023	0	0	0	669	19.938	24.643	15.359	14.073	6.213	4.315	209	0	0	85.419	2022/2023	8.512
2024	0	0	0										0	0	2023/2024	10.736
Media 5 (2019 - 2023)	6	0	0	422	15.101	28.487	22.351	11.070	6.045	2.119	219	2	6	85.823	Media 5 (2018/2019 - 2022/2023)	6.750
2024 vs 2023	-	-100,00%	-100,00%	-100,00%	-100,00%	-100,00%	-100,00%	-100,00%	-100,00%	-100,00%	-100,00%	-	-100,00%		2023/2024 vs 2022/2023	26,13%
2024 vs Media 5	-100,00%	-100,00%	-100,00%	-100,00%	-100,00%	-100,00%	-100,00%	-100,00%	-100,00%	-100,00%	-100,00%	-100,00%	-100,00%		2023/2024 vs Media 5	59,05%
% Mensual Media 5	0,01%	0,00%	0,00%	0,49%	17,60%	33,19%	26,04%	12,90%	7,04%	2,47%	0,26%	0,00%				

(*) Acumulado al mes de MARZO

Boletín nº55: Seguimiento reforzado de las importaciones de cítricos por la UE





Importaciones de pomelos por la UE



DISTRIBUCIÓN MENSUAL DE LAS IMPORTACIONES DE POMELO POR LA UE 27 PROCEDENTES DE CHINA

TONELADAS	ENE	FEB	MAR	ABR	MAY	JUN	JUL	AGO	SEP	OCT	NOV	DIC	ACUMULADO AÑO	TOTAL AÑO	CAMPAÑA	ACUMULADO CAMPAÑA
2015	8.667	1.622	911	37	0	0	0	0	4.315	13.133	25.476	28.308	11.200	82.469	2014/2015	74.793
2016	10.534	2.195	514	0	0	0	0	17	4.729	10.448	21.659	32.635	13.243	82.731	2015/2016	84.476
2017	19.919	5.719	592	532	0	0	0	77	3.964	19.249	30.381	28.051	26.230	108.484	2016/2017	95.701
2018	14.810	5.178	1.387	355	85	37	0	653	5.183	16.186	28.850	29.611	21.375	102.335	2017/2018	103.021
2019	15.990	4.084	1.498	0	0	0	0	719	7.441	22.726	30.810	27.584	21.572	110.853	2018/2019	101.401
2020	14.891	4.253	1.547	4	0	0	0	76	9.277	20.668	28.228	30.281	20.691	109.225	2019/2020	109.253
2021	18.038	4.991	1.276	63	0	0	0	9	1.258	7.480	18.385	13.325	24.305	64.826	2020/2021	112.759
2022	9.636	1.818	421	41	0	0	0	26	3.537	15.277	19.690	13.306	11.876	63.753	2021/2022	52.324
2023	7.897	1.857	146	0	0	0	0	280	3.094	11.958	17.831	14.404	9.900	57.468	2022/2023	61.710
2024	11.771	7.637	1.506										20.915	20.915	2023/2024	68.201
Media 5 (2019 - 2023)	13.290	3.401	978	22	0	0	-	222	4.922	15.622	22.989	19.780	17.669	81.225	Media 5 (2018/2019 - 2022/2023)	87.489
2024 vs 2023	49,05%	311,22%	931,85%	-100,00%	-100,00%	-	-	-100,00%	-100,00%	-100,00%	-100,00%	-100,00%	111,25%		2023/2024 vs 2022/2023	10,52%
2024 vs Media 5	-11,43%	124,58%	54,09%	-100,00%	-100,00%	-100,00%	-	-100,00%	-100,00%	-100,00%	-100,00%	-100,00%	18,37%		2023/2024 vs Media 5	-22,05%
% Mensual Media 5	16,36%	4,19%	1,20%	0,03%	0,00%	0,00%	0,00%	0,27%	6,06%	19,23%	28,30%	24,35%				

(*) Acumulado al mes de MARZO

Boletín nº55: Seguimiento reforzado de las importaciones de cítricos por la UE



Volver





Importaciones de pomelos por la UE



DISTRIBUCIÓN MENSUAL DE LAS IMPORTACIONES DE POMELO POR LA UE 27 PROCEDENTES DE TURQUÍA

TONELADAS	ENE	FEB	MAR	ABR	MAY	JUN	JUL	AGO	SEP	OCT	NOV	DIC	ACUMULADO AÑO	TOTAL AÑO	CAMPAÑA	ACUMULADO CAMPAÑA
2015	9.288	11.691	13.687	6.725	2.702	42	0	0	0	7.414	10.783	10.577	34.666	72.909	2014/2015	60.440
2016	11.355	17.328	15.691	10.506	7.610	2.455	250	98	47	8.452	9.753	8.021	44.374	91.565	2015/2016	73.147
2017	8.141	10.460	8.417	5.070	810	94	51	5	0	9.592	9.409	8.882	27.018	60.931	2016/2017	53.290
2018	10.353	12.522	16.301	13.444	8.516	1.168	114	0	1	8.576	11.411	9.383	39.176	91.790	2017/2018	67.060
2019	10.389	9.493	6.407	3.333	675	247	0	0	0	7.979	11.411	9.500	26.289	59.434	2018/2019	55.661
2020	10.955	11.287	12.781	9.679	4.341	316	98	29	0	10.656	10.459	7.935	35.023	78.537	2019/2020	63.913
2021	7.505	7.355	8.106	5.899	3.467	294	0	20	22	6.745	9.645	6.553	22.965	55.610	2020/2021	52.015
2022	6.851	8.561	8.773	8.450	5.537	1.416	512	63	0	3.139	6.225	4.887	24.185	54.413	2021/2022	47.149
2023	5.272	5.360	5.967	4.264	728	75	0	0	0	3.812	7.068	5.766	16.599	38.313	2022/2023	30.850
2024	5.887	4.865	4.249										15.000	15.000	2023/2024	31.646
Media 5 (2019 - 2023)	8.194	8.411	8.407	6.325	2.950	470	122	22	4	6.466	8.962	6.928	25.012	57.261	Media 5 (2018/2019 - 2022/2023)	49.918
2024 vs 2023	11,66%	-9,24%	-28,80%	-100,00%	-100,00%	-100,00%	-	-	-100,00%	-100,00%	-100,00%	-100,00%	-9,63%		2023/2024 vs 2022/2023	2,58%
2024 vs Media 5	-28,16%	-42,16%	-49,46%	-100,00%	-100,00%	-100,00%	-100,00%	-100,00%	-100,00%	-100,00%	-100,00%	-100,00%	-40,03%		2023/2024 vs Media 5	-36,60%
% Mensual Media 5	14,31%	14,69%	14,68%	11,05%	5,15%	0,82%	0,21%	0,04%	0,01%	11,29%	15,65%	12,10%				

(*) Acumulado al mes de MARZO

Boletín nº55: Seguimiento reforzado de las importaciones de cítricos por la UE



Importaciones de pomelos por la UE



DISTRIBUCIÓN MENSUAL DE LAS IMPORTACIONES DE POMELO POR LA UE 27 PROCEDENTES DE ISRAEL

TONELADAS	ENE	FEB	MAR	ABR	MAY	JUN	JUL	AGO	SEP	OCT	NOV	DIC	ACUMULADO AÑO	TOTAL AÑO	CAMPAÑA	ACUMULADO CAMPAÑA
2015	2.778	3.101	4.329	4.134	1.860	49	0	0	829	7.026	5.195	1.495	10.208	30.795	2014/2015	26.633
2016	2.355	2.761	3.929	2.845	747	70	21	13	1.657	4.405	3.996	2.992	9.045	25.790	2015/2016	23.589
2017	1.989	2.616	2.142	2.785	1.454	333	0	0	239	3.536	3.682	2.093	6.746	20.868	2016/2017	19.797
2018	2.434	2.087	2.824	2.898	1.487	525	0	0	192	2.420	4.401	2.627	7.345	21.895	2017/2018	16.894
2019	1.895	2.329	1.712	1.037	354	0	0	0	19	1.546	3.199	2.093	5.936	14.183	2018/2019	15.575
2020	2.427	2.350	4.014	2.651	1.684	5	0	0	487	3.876	3.910	1.695	8.791	23.098	2019/2020	15.648
2021	2.131	2.035	2.250	1.615	209	0	18	0	223	2.113	3.272	2.330	6.417	16.197	2020/2021	16.385
2022	1.701	1.652	2.151	1.450	1.617	20	39	0	46	2.054	3.919	1.482	5.504	16.132	2021/2022	13.443
2023	1.403	1.922	1.939	1.890	343	39	0	0	234	3.118	2.490	1.286	5.265	14.663	2022/2023	12.766
2024	1.415	853	678										2.946	2.946	2023/2024	10.073
Media 5 (2019 - 2023)	1.912	2.058	2.413	1.728	841	13	11	0	202	2.542	3.358	1.777	6.383	16.855	Media 5 (2018/2019 - 2022/2023)	14.763
2024 vs 2023	0,87%	-55,63%	-65,06%	-100,00%	-100,00%	-100,00%	-	-	-100,00%	-100,00%	-100,00%	-100,00%	-44,05%		2023/2024 vs 2022/2023	-21,09%
2024 vs Media 5	-25,96%	-58,54%	-71,92%	-100,00%	-100,00%	-100,00%	-100,00%	-	-100,00%	-100,00%	-100,00%	-100,00%	-53,84%		2023/2024 vs Media 5	-31,77%
% Mensual Media 5	11,34%	12,21%	14,32%	10,25%	4,99%	0,08%	0,07%	0,00%	1,20%	15,08%	19,92%	10,54%				

(*) Acumulado al mes de MARZO

Boletín nº55: Seguimiento reforzado de las importaciones de cítricos por la UE



6. CONTEXTO DE CAMPAÑA

Boletín nº55: Seguimiento reforzado de las importaciones de cítricos por la UE



CONTEXTO DE CAMPAÑA



PREVISIONES DE PRODUCCIÓN DE CÍTRICOS EN ESPAÑA. CAMPAÑA 2023/2024 (TONELADAS)

TIPO DE CÍTRICO	2022/23 (prov*)	2023/24 (prev)	Media 5 (2018/19 a 2022/23)	VARIACIONES 2023/24			
				vs 2022-23 (%)	vs MEDIA5 (%)	vs 2022-23 (t)	vs MEDIA5 (t)
Naranja Dulce	2.963.863	2.628.438	3.492.065	↓ -11,3%	↓ -24,7%	-335.425	-863.627
Pequeños Cítricos	1.900.284	1.826.835	2.132.726	↓ -3,9%	↓ -14,3%	-73.449	-305.891
Limón	900.497	1.167.892	1.031.065	↑ 29,7%	↑ 13,3%	267.395	136.827
Pomelo	73.507	84.325	76.851	↑ 14,7%	↑ 9,7%	10.818	7.474
Otros cítricos	10.071	10.782	11.916	↑ 7,1%	↓ -9,5%	711	-1.134
TOTAL CÍTRICOS	5.848.222	5.718.272	6.744.622	↓ -2,2%	↓ -15,2%	-129.950	-1.026.350

(*) Provisional. Superficies y Producciones Anuales de Cultivos MAPA.

Boletín nº55: Seguimiento reforzado de las importaciones de cítricos por la UE



DESTACAMOS



❑ TOTAL CÍTRICOS:

- En los cinco meses de **campaña 2023/24** (sept23-ene24) se ha importado un volumen de **816.054** toneladas, cifra superior al mismo periodo de la pasada campaña 2022/23 en un 5% (38.645 t), pero ligeramente por debajo de la media en un 1% (-8.330 t). En valor, se ha alcanzado la cifra de **852,0 millones de €**, lo que implica un 25,3% más que la media y un 15% superior a la pasada campaña; es el mayor importe alcanzado para este periodo hasta la fecha, lo que implica un incremento de los valores de importación, en una tendencia que se lleva produciendo por tercer año consecutivo.
- El 44% de las cantidades importadas corresponden a naranjas, las cuales pierden un punto de representatividad. Los pequeños cítricos suponen el 26,6%, y suben más de 5 puntos. El resto se lo reparten limones y pomelos con el 15,9% y 13,2% respectivamente. El limón se mantiene estable (+0,3 puntos) y el pomelo cae más de 4 puntos.
- Los pequeños cítricos se incrementan de manera significativa respecto a la media (+23,5%). El limón se mantiene (0,5%), mientras que las naranjas (-3,4%) y los pomelos (-25,9%) descienden.
- **Sudáfrica** se mantiene como el principal suministrador externo en el periodo, representando el 41% de las importaciones. No obstante, el país africano cae un 13,1% (-50.300 t) respecto de la campaña pasada, pero sube un 3,1% (+10.200 t) respecto de la media. Del resto de proveedores, destaca el incremento experimentado por **Egipto**, que se posiciona como tercer proveedor, aumentando los envíos en un 156,5% (+46.500t) respecto a la media, sobre todo por el incremento experimentado en naranja. **Turquía**, que se mantiene en la segunda posición del ranking, crece un 9,6% (+14.600t) respecto de la media.
- El resto de proveedores con volúmenes más significativos descienden: **Argentina** cae un 8,5% (-2.300t) respecto a la campaña pasada y un 33,1% (12.300t) respecto a la media. **Zimbabue** desciende un 11,1% (-3.000 t) en relación con la campaña pasada, pero aumenta un 1,8% (+400 t) respecto a la media. **Marruecos** cae un 24,4% (-15.300t) y un 36,7% (-27.400t) respectivamente. Y **China** también cae un 1% (-500t) y un 28,8% (-24.000t).

[Boletín nº55: Seguimiento reforzado de las importaciones de cítricos por la UE](#)





❑ TOTAL CÍTRICOS:

- En el comienzo del **año 2024**, el volumen importado en enero es de **156.120** toneladas, lo que representa un 30,4% más que en enero de 2023 (+36.400 t), pero un 1% por debajo de la media (-8.300t).
- En dicho mes las naranjas incrementan significativamente sus cantidades respecto al año pasado y a la media. Se incrementan un 112% (+32.200t) en relación a 2023, y un 104% (+31.100t) respecto a la media, ganando casi 15 puntos de representatividad. Los pequeños cítricos descienden un 4,8% (-2.900t) comparativamente con el mes de enero del año pasado, pero un aumentan en un 3,2% (+1.800 t) respecto a la media, reduciendo su representatividad en 7,5 puntos. Los limones suben algo más del 15% (2.200t) respecto a enero de 2023 y un 16,7% (+2.400t) respecto de la media; su representatividad apenas varía. Los pomelos descienden respecto de la media (-18,6%, -4.700t), aunque no respecto a enero de 2023 (+31,1%; +4.900t), aunque pierden siete puntos de cuota.
- Para este primer mes del año, las importaciones se concentran entre **Egipto** (42% de cuota), **Turquía** (26,6%) y **Marruecos** (13,5%). En el caso del primer país supera a la media en un 170% (+41.300t), ganando 23 puntos de representatividad. **Turquía** también ha incrementado sus cantidades respecto a la media (+9,7%, +3.700t), pero pierde casi cuatro puntos. **Marruecos**, en cambio, desciende un -24,7% (-6.900t), perdiendo casi 8 puntos de cuota.
- En valor, la cifra se sitúa en los **134,31 millones de €**, que es superior a la del mismo mes del año anterior (+5,3%) y por encima de la media (+23,3%), suponiendo la cifra más elevada de la serie para este mes.

Boletín nº55: Seguimiento reforzado de las importaciones de cítricos por la UE





☐ NARANJAS:

- En lo que va de **campaña 2023/24** (sept23-mar24) se han importado **514.719** toneladas, lo que supone un 2,8% (-14.700t) menos que en el mismo periodo de la campaña 2022/23 y un 7,1% (+34.318t) más que la media.
- El principal proveedor en estos meses es **Sudáfrica** (43,6% de cuota), que baja 8,7 puntos en favor de Egipto. El país sudafricano, cuya nueva campaña aún no ha comenzado, desciende en sus suministros respecto a la campaña pasada en un 21,4% (-60.900t) y en relación con la media un 10,6% (-26.600t). Le sigue de cerca **Egipto** (39,3% de cuota), el cual crece un 27,3% (+43.400t) respecto al mismo periodo de la campaña pasada y un 84,2% (+92.500t) en relación con la media, ganando más de 16 puntos de cuota. Respecto a los otros países del hemisferio: **Zimbabue** (4,7% de cuota), se mantiene en torno a la media (+1,8%, +428t), y **Argentina** (-43,3%, -8.600t). Por su parte **Marruecos** desciende un 91% (-16.400t) en relación con la media, perdiendo casi 3,5 puntos de cuota.
- Mientras que en los dos primeros meses de la campaña las cantidades se redujeron, tanto en relación con igual periodo de la pasada y de la media, en los cinco siguientes se han situado porcentualmente por encima.
- En lo que concierne al presente **año 2024** (ene-mar), la UE27 ha importado un volumen de **213.608** toneladas, lo que supone un 24,4% (+41.900t) más que el periodo de enero-marzo de 2023 y un 57,5% (+78.000 t) por encima de la media.
- Este incremento se debe principalmente al aumento de las importaciones procedentes de **Egipto** por segundo año consecutivo, con un ascenso del 27,% (+42.200t) respecto al año pasado (el cual fue ya elevado) y 85,1% (+91.300t) en relación con la media, suponiendo el 93% del total del mercado de los países foráneos , incrementando su cuota en 13 puntos.





□ PEQUEÑOS CÍTRICOS:

- En lo que va de **campana 2023/24** (sept23-mar24) el volumen importado es de **283.177** toneladas, lo que supone un 5,9% (-17.800t) menos que el mismo periodo de la pasada campana y similar a la media (-0,2%, -500t).
- Durante los meses de campana correspondientes al año 2023, las cantidades han sido superiores a los valores medios mensuales, en especial durante septiembre y octubre. Sin embargo, se ha reducido en los del presente año de manera notable, lo que ha originado un acercamiento a valores medios.
- Para estos primeros siete meses de campana, el primer suministrador ha sido **Turquía**, con un 25,9%, incrementando sus volúmenes en un 20,1% respecto de la media (+12.300t). **Sudáfrica** es el segundo proveedor; sus aportaciones totales han crecido respecto a la media (+84,5%, +33.600t), representando el 25,7% de cuota, la cual se ha incrementado en casi 12 puntos. **Marruecos**, por su parte, minoró sus cantidades en un 36,9% (-37.500t) respecto a la media, siendo su cuota del 22,7%, perdiendo 13 puntos y el primer puesto del ranking. En un plano cuantitativo menor, **Egipto** ha tenido un aumento del 47% (+7.300t), situándose en el cuarto lugar del ranking con una cuota del 8,1% y superando a **Israel**. El país de Oriente Medio reduce notablemente los envíos en un -57,5% (-27.200t) y cae 9,5 puntos de cuota.
- En lo referente al **año 2024**, los datos avanzados indican que la UE27 en el primer trimestre ha importado un volumen de **123.924** toneladas de pequeños cítricos, lo que representa un 30,8% (-55.100t) menos que en enero-marzo de 2023, y un descenso respecto de la media de un 24,4% (-40.000 t).
- En estos tres primeros meses **Marruecos** suele ser el primer proveedor. Sin embargo, pierde su posición (con una cuota del 31,3%) en favor de Turquía, al caer sus envíos en un 40% (-25.900t) respecto de la media. **Turquía** incrementa sus cantidades respecto a la media en un 18% (+6.500t), y representa el 34,4% del total, ganando algo más de 12 puntos de cuota, situándose como el primer país del ranking. **Egipto**, por su parte, (16,4% de cuota) aumenta en volumen un 46% (+6.400t) respecto de la media y se sitúa en tercer lugar. **Israel**, cuya cuota se reduce en 12 puntos (situándose en el 15,2%) minoró sus envíos en un 58,4% (-26.500t) respecto de la media.

[Boletín nº55: Seguimiento reforzado de las importaciones de cítricos por la UE](#)



DESTACAMOS



□ LIMONES:

- En lo que va de **campaña 2023/24** (sept23-mar24) se han importado por la UE27 **145.877** toneladas de limones, lo que supone un repunte del 11,9% (+15.500 t) respecto a la campaña anterior, pero un -0,8% (-1.200t) inferior a la media del periodo.
- **Turquía**, como es habitual, ha sido el principal suministrador del periodo con el 64,2% de cuota, aumentando sus volúmenes en un 2,7% (+2.400t) respecto a la media. **Sudáfrica**, con el 18,2%, se sitúa en segundo lugar, habiendo reducido los envíos en un 2% (-500t). Le sigue **Argentina**, que se aleja de la media en un -21,7% (-3.700t). Destacar, a un nivel inferior, el incremento en los volúmenes de **Egipto**, que pasan a ser un 176,6% superiores a la media (+5.100t), situándose como cuarto proveedor, más que doblando su cuota al 5,5%.
- Para el **año 2024** (enero-marzo) se han importado **33.089** toneladas de limones, siendo un 11,8% (-4.400t) menos que lo importado en enero-marzo del año pasado y un +1,8% (+600 t) que la cantidad media de los cinco años anteriores.
- Los volúmenes se reparten principalmente entre **Turquía** (86,1%), el cual recorta sus envíos un 3,9% (-1.200t) respecto a la media, y **Egipto** (13,4%), el cual incrementa sus volúmenes en un 143,2% respecto de la media (+2.600t), lo que supone un avance de 8 puntos en la cuota de mercado.



□ POMELOS:

- El volumen de importación en los meses de sept23-mar24 de la **campaña 2023/24** es de **129.359** toneladas, lo que supone un aumento del 7% (+8.500t) en relación con la 2022/23 pero un -25,9% (-45.150t) respecto de la media.
- En estos siete meses se han producido significativos descensos respecto a los valores medios en todos los principales países (excepto Sudáfrica). **China** es el principal suministrador del periodo con el 52,7% de cuota, descendiendo respecto la media en un 22% (-19.300t). Le sigue **Turquía** (24,5%), **Sudáfrica** (8,3%) e **Israel** (7,8%). El país otomano reduce sus envíos en un 36,6% (-18.300t) respecto a la media, mientras que el de Oriente Medio desciende un 31,8% (-4.700t). Por su parte, el país de África del Sur aumentó los envíos en un 59% (+4.000t) respecto de la media.
- En lo referente a **2024** (enero-marzo) se han importado **42.5777** toneladas, lo que conlleva un aumento del 19,3% (+6.900t) en relación a 2023, y un -22,4% (-12.300 t) que la media. Todos los principales suministradores descienden en el periodo en relación con la media, excepto **China** que repunta un +18,4% (+3.200). **Turquía** desciende un -40% (-10.000t) e **Israel** lo hace un -53,8% (-3.400t).

Boletín nº55: Seguimiento reforzado de las importaciones de cítricos por la UE





S.G DE FRUTAS Y HORTALIZAS Y VITIVINICULTURA



C/ Almagro, 33, 6ª planta. MADRID



Tf: 913476718 - 913471806



E-mail: sgfhaov@mapa.es

