

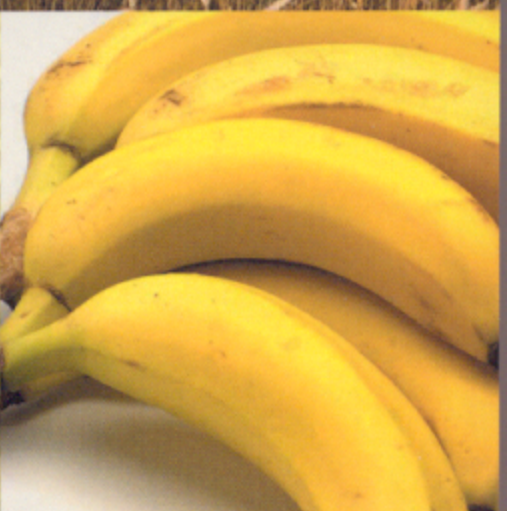

RED CONTABLE AGRARIA NACIONAL

2021

Resultados provisionales

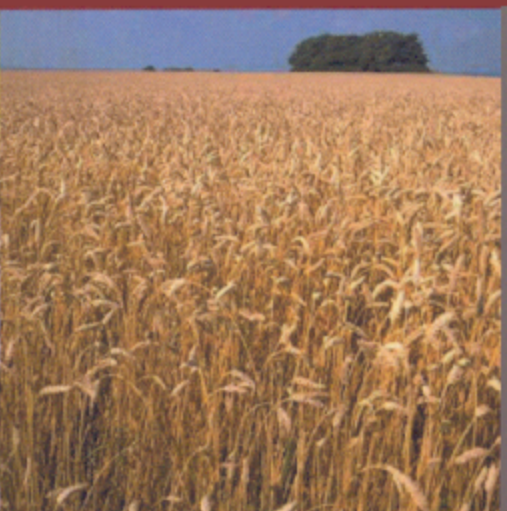
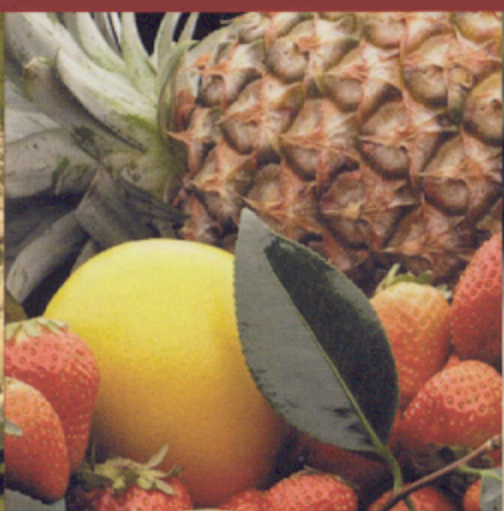

GOBIERNO
DE ESPAÑA

MINISTERIO
DE AGRICULTURA, PESCA
Y ALIMENTACIÓN

RED CONTABLE AGRARIA NACIONAL (RECAN)

Metodología y Resultados Empresariales

2021



MINISTERIO DE AGRICULTURA, PESCA Y ALIMENTACIÓN

UNIDAD RECAN

SUBDIRECCIÓN GENERAL DE ANÁLISIS, COORDINACIÓN Y ESTADÍSTICA
Subsecretaría de Agricultura, Pesca y Alimentación

Los contenidos de publicaciones sobre las que no existan derechos de propiedad intelectual por parte de terceros podrán ser reutilizados sin sujeción a solicitud, condiciones o licencia y deberán contener el aviso legal que se indica a continuación, precedido del logo de datos abiertos



Aviso Legal: los contenidos de esta publicación podrán ser reutilizados, citando la fuente y la fecha, en su caso, de la última actualización

Publicación elaborada por la

Subsecretaría
Subdirección General de Análisis, Coordinación y Estadística
Equipo RECAN



MINISTERIO DE AGRICULTURA, PESCA Y ALIMENTACIÓN

Edita:

© Ministerio de Agricultura, Pesca y Alimentación

Subsecretaría

Centro de Publicaciones

Catálogo de Publicaciones de la Administración General del Estado:

<http://publicacionesoficiales.boe.es/>

NIPO: 003-19-115-1

ÍNDICE

INTRODUCCIÓN

I. METODOLOGÍA

II. ANEXOS

III. RESULTADOS EMPRESARIALES: TABLAS

INTRODUCCIÓN

Toda la información presentada en esta publicación se refiere a **resultados medios ponderados de explotaciones con al menos 8.000 euros de Producción Estándar Total (PET)** y para **clases de dimensión económica con, al menos 10 explotaciones**, en la muestra. No obstante, el total general de cada tabla incluye la totalidad de los datos correspondientes. En los apartados 4, 5 y 6 de la metodología se definen dichos conceptos.

Los resultados presentados se refieren a las **principales variables** objeto de estudio (codificadas y enunciadas según las definiciones de la UE), calculadas a partir de los microdatos remitidos desde el Ministerio de Agricultura, Pesca y Alimentación a la Comisión, a través del Órgano de Enlace establecido y de acuerdo con los plazos, formatos, etc. fijados. Sus definiciones aparecen en el apartado correspondiente a la metodología.

Las tablas incluyen, para las principales variables, los **Resultados Nacionales** y por **Comunidades Autónomas (CCAA)**, para todas las Orientaciones Técnico-Económicas (OTEs) y, siempre que en la muestra haya **al menos 10 explotaciones** para los siguientes **grupos de OTEs** e **Intervalos de Dimensión Económica (DE)**

TF14	
ORIENTACIONES TÉCNICO ECONÓMICAS (OTEs) ▾	
1	15 Cereales, oleaginosas y proteaginosas
2	16 Otros cultivos anuales extensivos
3	20 Horticultura
4	35 Vitivinicultura
5	36 Frutales
6	37 Olivar
7	38 Cultivos permanentes combinados
8	45 Vacuno lechero
9	48 Ovino, caprino y otros herbívoros
10	49 Vacuno cría y carne
11	50 Granívoros
12	60 Mixto agricultura
13	70 Mixto ganadería
14	80 Mixto agricultura y ganadería

DE					
8 < 25	25 < 50	50 < 100	100 < 500	>= 500	TODAS

DE: Dimensión Económica en Miles de Euros de Producción Estándar

I. METODOLOGÍA

1. INTRODUCCIÓN

La Red Contable Agraria Nacional (RECAN) se inicia en el año 1972, con el objetivo fundamental de evaluar de forma objetiva la repercusión que ejercen las medidas de política agraria en la evolución de las empresas agrarias” (fuente: OM 10-05-1972).

Esta operación estadística tuvo en cuenta desde su inicio las directrices comunitarias. Posteriormente, y con la incorporación de España en la Comunidad Económica Europea, la RECAN pasa a formar parte de la Red de Información Contable Agrícola (RICA), establecida en 1965 por el Reglamento 79/65/CEE del Consejo, de 15 de junio.

La Red Contable Agraria Nacional es un instrumento que permite evaluar la renta de las explotaciones agrarias y el impacto que la Política Agraria Común (PAC) produce en ellas.

Se rige por el **Reglamento (CE) 1217/2009** del Consejo, de 30 de noviembre de 2009 (que crea una red de información contable agrícola sobre las rentas y la economía de las explotaciones agrícolas en la Comunidad Europea); quedando derogado el Reglamento original 79/65 del Consejo. La aplicación del mencionado reglamento supone los mismos principios contables en todos los países.

El **Reglamento (UE) 1291/2009** de la Comisión de 18 de diciembre de 2009 relativo a la selección de las explotaciones contables para el registro de las rentas en las explotaciones agrícolas, es la norma sobre el diseño del Plan de Selección de la muestra de las explotaciones agrarias y sus actualizaciones anuales.

El **Reglamento de Ejecución (UE) 2015/220** de la Comisión de 3 de febrero de 2015 por el que se establecen disposiciones de aplicación del Reglamento (CE) no 1217/2009 del Consejo por el que se crea una red de información contable agrícola sobre las rentas y la economía de las explotaciones agrícolas en la Unión Europea; establece en su Anexo VIII la forma y diseño de la ficha de explotación, que debe utilizarse para el registro de las rentas de las explotaciones agrícolas y el análisis del funcionamiento económico de esas explotaciones. Dicho Reglamento ha sufrido diversas modificaciones, en concreto, para el ejercicio contable 2021 se aplica el **Reglamento de Ejecución (UE) 2020/1652 de la Comisión de 4 de noviembre de 2020** que modifica el Reglamento de Ejecución (UE) 2015/220 de la Comisión.

El **Reglamento (CE) 1242/2008** de la Comisión de 8 de diciembre de 2008 es la norma que establece una tipología comunitaria de las explotaciones agrícolas. El **Reglamento de Ejecución (UE) 2015/220** de la Comisión, y sus modificaciones, establece en su Anexo IV las especializaciones particulares de las orientaciones técnico-económicas (OTES) y su correspondencia con las orientaciones técnico-económicas generales y principales.

Todos los resultados de esta publicación se refieren a resultados medios ponderados por explotación para los intervalos de dimensión económica (DE) indicados.

2. OBJETIVOS

Los objetivos fundamentales de la RECAN son los siguientes:

- a) Proporcionar **información económica y financiera** de las explotaciones agrarias y su evolución, a partir de las siguientes variables: valor de producción, ventas y compras de ganado y cultivos, costes de producción, cargas financieras e intereses, activos, pasivos, cuotas, primas y subvenciones, etc.
- b) Proporcionar **datos físicos y estructurales** de las explotaciones (ubicación, áreas de producción y cultivo, ganado, mano de obra, maquinaria y equipamiento, capital, etc.)
- c) Atender a los **requerimientos estadísticos** nacionales y otras solicitudes internacionales de información estadística acerca del sector agrario.
- d) Cumplir con la **normativa legal fijada por la Unión Europea** en los diferentes reglamentos del Consejo y la Comisión. La información obtenida es utilizada por la Comisión Europea para realizar informes sobre la situación de la agricultura y de los mercados agrícolas, así como sobre las rentas agrícolas en la Unión Europea.

3. ÁMBITOS DE APLICACIÓN

La RECAN se aplica desde tres ámbitos:

1. ÁMBITO GEOGRÁFICO

La investigación se extiende a todo el territorio nacional, exceptuando las ciudades autónomas de Ceuta y Melilla.

2. ÁMBITO TEMPORAL

La información se refiere a un ejercicio contable

3. ÁMBITO POBLACIONAL

La población de referencia está constituida por el conjunto de explotaciones agrarias registradas en el último Censo Agrario o "Encuesta de Estructuras de Explotaciones" publicado por el Instituto Nacional de Estadística (cobertura nacional).

La **población objeto de estudio** está formada por las explotaciones agrarias que tienen una Producción Estándar Total (PET) de al menos **8.000 euros** (Dimensión Económica).

La determinación de dicho umbral se realizó en base a un análisis de representatividad de las principales variables de estructura agraria dentro de las recogidas en el Censo Agrario: número de explotaciones, producción estándar, superficie agraria útil, unidades ganaderas y las unidades de trabajo expresadas como unidades de trabajo anual.

En la siguiente tabla nº1 observamos la importancia relativa de las explotaciones y sus principales variables de estructura, según una serie de intervalos de dimensión económica, y de una forma especial, lo que representan las explotaciones mayores de 8.000 euros sobre el total para cada una de las variables indicadas según los datos de la última Encuesta de Estructura de las Explotaciones Agrarias publicada (EEEA 2016).

Interv_DE	Nº Explot	SAU (Has.)	UG	UTAs	PET (Euros)
< De 8 Mil Euros	47,5%	7,9%	0,8%	21,4%	3,1%
De 8 a 25 Mil Euros	23,8%	12,7%	2,5%	17,8%	6,7%
De 25 a 100 Mil Euros	18,9%	33,6%	10,7%	26,0%	19,0%
De 100 a 500 Mil Euros	8,3%	36,3%	30,3%	23,2%	32,3%
>= 500 Mil Euros	1,5%	9,6%	55,7%	11,6%	38,9%
Total Gral	100,0%	100,0%	100,0%	100,0%	100,0%
>= 8.000 euros	52,5%	92,1%	99,2%	78,6%	96,9%

Fuente: Ine (Censo Agrario 2020)

4. LOS COEFICIENTES DE PRODUCCIÓN ESTÁNDAR Y LA PRODUCCIÓN ESTÁNDAR TOTAL.

La Producción de una característica agrícola corresponde al valor monetario de la producción bruta al precio de salida de la explotación. Los coeficientes de producción estándar (PE) corresponden al valor de la producción para la situación media de una determinada región. Dichos coeficientes se determinan para todas las características agrícolas que comprendan a las rúbricas utilizadas en las Encuestas comunitarias sobre estructura de las explotaciones agrícolas. Estos se calculan, por regiones, utilizando datos básicos medios a lo largo de un periodo de referencia de cinco años.

Los **coeficientes de PE** utilizados para calcular la Producción Estándar Total (PET) de las explotaciones, es decir, su dimensión económica, corresponden al **periodo de referencia 2017**, el cual incluyó las siguientes campañas agrícolas: 2014/15 a 2018/19.

La Producción Estándar Total (PET) de una explotación se calcula multiplicando, para cada actividad, su coeficiente de PE por el número de unidades de dicha actividad (hectáreas o unidad de ganado); posteriormente, se agregan los valores obtenidos para cada actividad de la explotación. El valor de dicha PE se corresponde con la dimensión económica (DE) de la explotación. En el **Anexo I** figuran los intervalos de DE utilizados en RICA.

5. TIPOLOGÍA DE LAS EXPLOTACIONES.

Se refiere a la orientación técnico-económica de la explotación. Cada explotación se clasifica, de acuerdo con el programa de tipología, en un grupo o en otro, en función de la aportación de la producción estándar de las diferentes características de cada explotación a su producción estándar total (PET).

En el **Anexo I** del Reglamento de tipología figura la clasificación con los tres grupos siguientes: orientaciones generales (8); principales (21) y particulares (61). Se incluye también una tabla de equivalencias para las características del cuestionario de la RECAN y de las EEAA, así como el algoritmo de cálculo para la clasificación de las explotaciones.

En los **Anexo II y III** figuran los 14 grupos de OTEs utilizados en la publicación de los resultados, así como sus equivalencias con los grupos principales (2 dígitos) y particulares (3 dígitos) de la tipología.

6. SISTEMA DE PONDERACIONES.

Con el fin de extrapolar los datos de las explotaciones de la muestra al conjunto de la población objeto de investigación de la Red Contable Agraria Nacional es necesario calcular los correspondientes factores de elevación o pesos.

Las explotaciones en la muestra y en la población se estratifican atendiendo a las siguientes variables de clasificación:

1. Comunidad Autónoma (CA).
2. Intervalos de dimensión económica (DE).
3. Orientación Técnico-Económica (OTES).

El cálculo de los pesos se realiza atendiendo al **principio de simple expansión**: cada explotación de la muestra tendrá un peso en función del número de explotaciones de la población a las que representa. Así, para cada Comunidad Autónoma, el peso de las explotaciones de un determinado intervalo de DE y una determinada agrupación de OTEs, se calculó utilizando la siguiente expresión:

$$\text{Peso} = \text{N.º de explot. en el Censo Agrario 2020} / \text{N.º de explot. en la muestra RECAN}$$

Para todas las CCAA se ha utilizado los mismos intervalos de DE, pero las agrupaciones de OTEs son diferentes de unas CCAA a otras. Dichos intervalos de DE y agrupaciones de OTEs son los siguientes:

1. Intervalos de DE

- > De 8.000 euros a < 25.000 euros
- > De 25.000 euros a < 100.000 euros
- > De 100.000 euros a < 500.000 euros
- > Mayor o igual de 500.000 euros

2. Agrupaciones de OTEs

En el **Anexo IV** se indica para cada CA sus agrupaciones de OTEs, así como el número de explotaciones de la EEEA 2016 mayores de 8.000 euros, las cuales varían de 7 agrupaciones (505 Asturias y 540 Baleares) a 14 agrupaciones (575 Andalucía) en función de la diversidad de sus orientaciones técnico-económicas.

7. VARIABLES PRINCIPALES

Los resultados presentados se refieren a las principales variables objeto de estudio (codificadas y enunciadas según las definiciones de la UE), calculadas a partir de los microdatos remitidos desde el Ministerio de Agricultura, Pesca y Alimentación a la Comisión, a través del Órgano de Enlace establecido y de acuerdo con los plazos, formatos, etc. fijados.

I CARACTERÍSTICAS GENERALES DE LA EXPLOTACIÓN

Número de explotaciones representadas

Es el resultado de multiplicar, dentro de una CA para cada clase de OTE y DE, el número de explotaciones de la muestra por su peso o ponderación.

Número de explotaciones de la muestra

Es el número real de explotaciones de la muestra. Hay que tener en cuenta que, por cuestiones de confidencialidad, únicamente se publican resultados para clases con al menos diez explotaciones. Puede ocurrir que la suma del número de explotaciones de las clases publicadas sea inferior al número de explotaciones de todas las clases.

SE025 Superficie Agraria Útil (SAU) (Has)

Es el conjunto de la superficie de tierras labradas y tierras para pastos permanentes. Las tierras labradas comprenden los cultivos herbáceos, los barbechos, los huertos familiares y las tierras consagradas a cultivos leñosos.

SE030 Superficie Agraria Útil Arrendada (Has)

Representa la SAU arrendada por el agricultor mediante acuerdo al menos por un año (remunerado en dinero o en especie).

SE080 Unidades de Ganado (UG) totales

Número medio de animales (équidos, vacuno, ovejas, cabras, cerdos y aves) presentes en la explotación, contabilizados en proporción a la duración de su presencia en el ejercicio contable, y convertidos a unidades ganaderas. No se incluyen las abejas ni otros animales. Los animales que no pertenecen a la explotación, pero que son mantenidos dentro de un acuerdo de producción, se tienen en cuenta según su presencia dentro del año. En el **Anexo V** figuran los coeficientes de conversión utilizados para convertir a unidades ganaderas los diferentes tipos de ganado (1 vaca lechera = 1 UG; 1 oveja = 0,1 UG; etc...).

SE010 Mano de Obra Total (UTAs)

Total de la mano de obra en las explotaciones, expresada en Unidades de Trabajo Anual (UTAs) (1 UTA equivale a una persona a tiempo completo = 1.826 horas/año).

SE015 Mano de Obra No Asalariada (UTAs)

Mano de obra familiar, no remunerada, expresada en UTAs.

SE020 Mano de Obra Asalariada (UTAs)

Mano de obra asalariada (en dinero o en especie) expresada en UTAs.

II PRODUCCIÓN (Euros)

SE131 Producción Total (Euros)

Producción total de cultivos y derivados, ganado y productos ganaderos y otras producciones.

SE135 Producción Vegetal (Euros)

Producción agrícola total. Engloba cereales, leguminosas y proteaginosas, patatas, remolacha azucarera, oleaginosas, cultivos industriales, hortalizas y flores, frutas, cítricos, vino y uvas, aceitunas y aceite de oliva, cultivos forrajeros y otra producción de cultivos. Para cada uno de ellos, incluye las ventas, el reemplazo, el autoconsumo y la variación de existencias (inventario final – inventario inicial).

SE206 Producción Animal (Euros)

Se refiere a la producción ganadera total, incluye los productos animales y la transformación de la leche, la producción de ganado, así como los cambios en el valor del ganado. La producción de ganado = ventas + autoconsumo + reemplazo - compras. Los productos animales (huevos, leche, etc.) = ventas + autoconsumo + reemplazo + variación de existencias. Finalmente, se calculan los cambios en el valor del ganado = valor a cierre de ejercicio - valor a la apertura del ejercicio.

SE256 Otra Producción (Euros) (Incluye Otras Actividades Lucrativas (OAL))

Se refiere a la producción no incluida en los apartados anteriores: productos de otras actividades lucrativas directamente relacionadas con la explotación: trabajos bajo contrato para terceros, la transformación de la carne y otros productos de origen animal distintos de la leche, indemnizaciones de seguros, arrendamiento de tierras, agroturismo, etc.

III COSTES (Euros)

SE270 Costes Totales (Euros)

Todos los costes ligados a la actividad agraria del agricultor y relacionados con la producción del ejercicio contable. Comprende los siguientes grupos de costes: Consumos intermedios (costes específicos de cultivos, ganado, OAL, y costes generales); amortizaciones y el coste de los factores externos (tierra, capital y trabajo).

SE275 Consumos Intermedios (Euros)

Se incluyen tanto los costes específicos de cultivos y ganado como los costes generales.

SE281 Costes específicos (Euros)

Costes específicos de cultivos, ganados y costes forestales.

SE282 Costes específicos de cultivos (Euros)

Se incluyen los siguientes: semillas y plántones, abonos y correctores, productos para protección de los cultivos, otros costes específicos de cultivos. No se contabilizan los costes correspondientes a las nuevas plantaciones de cultivos permanentes al ser consideradas inversiones.

SE283 Costes específicos de ganados (Euros)

Se incluyen los siguientes: piensos concentrados (incluidos aportes minerales y conservantes), forrajes, y otros costes específicos de cría (costes de reproducción y primas veterinarias, controles lácteos, costes de acondicionamiento de productos para el mercado, almacenamiento, comercialización de productos ganaderos, etc.).

SE750 Costes específicos de otras actividades lucrativas (Euros)

Se incluyen los siguientes: transformación de la leche, carne, vegetales y otros costes específicos de otras actividades lucrativas directamente relacionadas con la explotación.

SE336 Costes generales (Euros)

Costes ligados con la actividad productiva, diferentes de los específicos. Se incluyen los siguientes grupos: Trabajos realizados por terceros incluido el arrendamiento de maquinaria, mantenimiento corriente de maquinaria y edificios, energía y otros costes generales.

SE350 Trabajos por tercero y arrendamiento de maquinaria (Euros)

Costes ligados a trabajos bajo contrato, efectuados por empresas de trabajos agrícolas y, alquiler de maquinaria.

SE340 Costes de mantenimiento corriente de maquinaria y edificios (Euros).

Costes de mantenimiento corriente de equipo, adquisición de pequeños equipos, gastos de coches, mantenimiento de edificios y mejoras de tierra, seguros de edificios. Las reparaciones de mayor cuantía, que aumentan el valor de los edificios y maquinaria, están consideradas como inversiones.

SE345 Energía (Euros).

Carburantes y lubricantes para motores; electricidad y combustible para calefacción.

SE356 Otros costes generales (Euros).

Agua, seguros (excepto los de edificios y accidentes de trabajo) y otros gastos generales de explotación (contabilidad, teléfono, etc.).

SE360 Amortización (Euros)

Depreciación de los activos fijos durante el ejercicio contable. Se determina a partir del "valor de reposición" al final del ejercicio. Se incluyen plantaciones de cultivos permanentes, edificios de la explotación, mejoras de la tierra, maquinaria y equipos.

SE365 Factores externos (Euros)

Remuneración de los factores de producción (Trabajo, Tierra, Capital) que no son propiedad del agricultor (salarios, arrendamientos e intereses pagados).

SE370 Salarios y cargas sociales pagadas (Euros)

Salarios y seguridad social (incluidos seguros) de los asalariados. Se excluyen las cantidades percibidas por los trabajadores considerados no asalariados (salarios inferiores a los habituales).

SE375 Arrendamientos y alquileres pagados (Euros)

Rentas pagadas por las tierras y edificios utilizados para los fines de la explotación.

SE380 Intereses pagados (Euros)

Intereses y cargas financieras pagados por préstamos obtenidos por la compra de: tierras, edificios, maquinaria y equipo, ganado, capital circulante, intereses y cargas financieras de las deudas

IV SUBVENCIONES

SE605 Subvenciones corrientes (Euros)

Subvenciones de operaciones corrientes ligadas a la producción (no inversiones). No se incluyen pagos por cese de actividad. Rige el principio del devengo, no de pago, con el fin de obtener resultados coherentes (producción/costes/subvenciones) para un ejercicio contable.

SE610 Subvenciones a los cultivos (Euros)

Comprende el importe de todas las subvenciones a los cultivos, incluyendo cultivos herbáceos, praderas permanentes, cultivos permanentes, medidas de apoyo al sector del arroz y medidas de apoyo a otros cultivos.

SE615 Subvenciones a los ganados (Euros)

Incluye todas las primas y subvenciones al ganado y productos ganaderos.

SE630 Pagos desacoplados (Euros)

Incluye, principalmente el pago básico y pago verde (greening).

Desde 2015 engloba el Régimen de Pago Básico y el Régimen de pago único por Superficie (siendo "0" este último), así como el pago disociado redistributivo (siendo "0" este último), el pago a las prácticas agrícolas beneficiosas para el clima y el medio ambiente (pago verde o "greening" que recompensa a los agricultores por respetar el medio ambiente), las ayudas por limitaciones naturales, el pago a los jóvenes agricultores y el pago de régimen en favor de los pequeños agricultores.

SE624 Desarrollo rural (Euros)

Incluye, principalmente las ayudas agroambientales y ayudas relativas al bienestar de los animales, las ayudas por las dificultades naturales en zonas de montaña y pagos a otras zonas desfavorecidas, subvenciones a la inversión y otras ayudas al desarrollo rural.

SE689 Otras subvenciones (Euros)

Resto de subvenciones a la producción hasta alcanzar las totales, excluidas las de inversiones: agroambientales, zonas desfavorecidas, desarrollo rural, etc. Incluye entre otras, otras primas y subvenciones de carácter excepcional, carburantes de automoción, seguros y piensos para herbívoros

V BALANCE: ACTIVOS y PASIVOS

SE436 Activos totales (Euros)

Valor al cierre del ejercicio del importe total de los activos fijos y corrientes. Sólo se consideran los activos en propiedad.

SE441 Activos fijos (Euros)

Valor al cierre de ejercicio de todos los activos fijos: tierras agrícolas, edificios, maquinaria y equipo, ganado reproductor.

SE446 Tierra y cultivos permanentes (Euros)

Valor al cierre de ejercicio de: tierras agrícolas en propiedad, cultivos permanentes, mejoras de la tierra, cuotas y otros derechos, y tierra forestal.

SE450 Edificios (Euros)

Valor al cierre de ejercicio de los edificios y construcciones perteneciente al propietario.

SE455 Maquinaria (Euros)

Valor al cierre de ejercicio de los siguientes equipos: máquinas, tractores, coches y furgonetas, equipo de riego (excepto los de escaso valor o de vida útil inferior a un año).

SE460 Ganado reproductor (Euros)

Valor al cierre de ejercicio de las siguientes categorías de animales: novillas de cría, vacas lecheras y otras vacas, cabras, ovejas y cerdas madres.

SE465 Activos corrientes (Euros)

Valor al cierre de ejercicio de todos los activos corrientes: ganado no reproductor y capital circulante (existencias de productos agrícolas y otro capital circulante)

SE485 Pasivos totales (Euros)

Valor a cierre de ejercicio de las cuantías de los préstamos a corto, medio y largo plazo, pendientes de reembolsar, con finalidad en la explotación agraria.

SE490 Préstamos a largo y medio plazo (Euros)

Valor al cierre del ejercicio de los préstamos contraídos, pendientes de reembolsar, por un período superior a un año.

SE495 Préstamos a corto plazo (Euros)

Valor al cierre del ejercicio de los préstamos contraídos, pendientes de reembolsar, por un período inferior a un año.

VI RESULTADOS ECONÓMICOS

SE131 Producción Total (PBT) (Euros)

SE275 Consumos intermedios (CI) (Euros)

SE600 Balance de subvenciones e impuestos corrientes (Subv. Netas) (Euros)

Importe de las primas y subvenciones corrientes ligadas a la producción menos los impuestos correspondientes (incluye la compensación del IVA que, en la mayoría de las explotaciones, es positiva).

SE410 Valor Añadido Bruto de explotación (VAB) (Euros)

Resultado de sumar a la PBT las subvenciones corrientes netas y restarle los consumos intermedios: $VAB = PBT + \text{Subvenciones corrientes netas} - CI$.

SE415 Valor Añadido Neto de explotación (VAN) (Euros)

Resultado de restar al VAB la amortización de las inversiones realizadas. Dicho concepto coincide con la remuneración de los factores de producción utilizados en el proceso productivo (trabajo, tierra y capital) sean externos o pertenezcan al agricultor. Por lo tanto, las explotaciones pueden compararse a través de este indicador, independientemente de la naturaleza de los factores de producción utilizados.

SE420 Renta Neta de explotación (Euros)

Resultado de sumar al VAN las subvenciones netas a la inversión y restar la remuneración de los factores externos (SE365). Por ello, este concepto, coincide con la remuneración de los factores propios de producción de la explotación (trabajo, tierra y capital) y la remuneración de los riesgos empresariales (pérdidas/ganancias) en el ejercicio contable (disponibilidades empresariales).

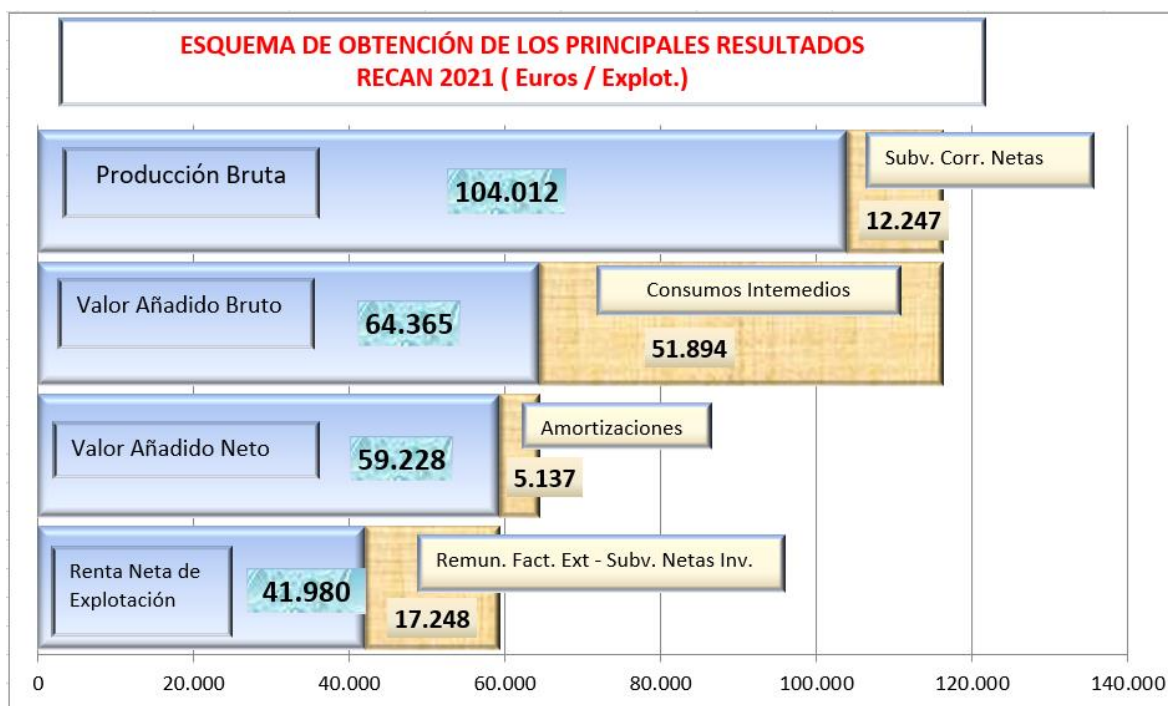

Para más información, consultar el archivo "Definiciones y fórmulas para el cálculo de las variables auxiliares", en el apartado "Fichero de microdatos" de la página web de Red Contable Agraria Nacional (RECAN) del Ministerio de Agricultura, Pesca Y Alimentación.

VII RATIOS

SE136 Producción Vegetal / SAU (euros/ha)

Se obtiene dividiendo la Producción Vegetal (SE135) por la Superficie Agrícola Útil (SAU) en has (SE025).

SE207 Producción Animal / UG (euros/UG)

Se obtiene dividiendo la Producción Animal (SE206) por las Unidades Ganaderas (UGs) (SE080).

SE284 Costes Específicos de Cultivos / SAU (euros/ha)

Se obtiene dividiendo los Costes Específicos de Cultivos (SE282) por la Superficie Agrícola Útil (SAU) en has (SE025).

SE309 Costes Específicos de Ganados / UG (euros/UG)

Se obtiene dividiendo los Costes Específicos de Ganados (SE283) por las Unidades Ganaderas (UGs) Totales (SE080).

SE425 Valor Añadido Neto / UTA (euros/uta)

Se obtiene dividiendo el Valor Añadido Neto de explotación (SE415) por la Mano de Obra Total (UTAs) (SE010). Representa el valor añadido medio, por unidad de trabajo a tiempo completo, para el conjunto de explotaciones representadas. Este indicador permite realizar un análisis más preciso de la productividad de la mano de obra.

Subvenciones Corrientes Netas / Valor Añadido Neto (%)

Relación entre las Subvenciones Corrientes Netas (SE600) y el Valor Añadido Neto de explotación (SE415) expresado en porcentaje. Este indicador nos muestra la importancia relativa de las subvenciones sobre el valor añadido neto medio para el conjunto de explotaciones representadas. Dicha relación varía significativamente en función de la dimensión económica de las explotaciones y, en mayor medida, según la orientación económica de las mismas. Así, dicha relación, es mucho mayor en las explotaciones de herbívoros y cultivos extensivos que en las de horticultura y granívoros

II. ANEXOS

ANEXO I

DIMENSIÓN ECONÓMICA DE LAS EXPLOTACIONES

De acuerdo con el **Anexo II** del **Reglamento (CE) nº 1242/2008** de la Comisión de 8 de diciembre de 2008 por el que se establece una tipología comunitaria de las explotaciones agrícolas, y el **Anexo V** Dimensión Económica de las explotaciones y Clases de Dimensión Económica (artículo 5) del **Reglamento de Ejecución (UE) 2015/220** de la Comisión, y sus modificaciones, las explotaciones se clasifican de acuerdo con las clases de dimensión cuyos límites se indican a continuación:

Clases	Límites en EUROS
I	menos de 2.000
II	de 2.000 a menos de 4.000
III	de 4.000 a menos de 8.000
IV	de 8.000 a menos de 15.000
V	de 15.000 a menos de 25.000
VI	de 25.000 a menos de 50.000
VII	de 50.000 a menos de 100.000
VIII	de 100.000 a menos de 250.000
IX	de 250.000 a menos de 500.000
X	de 500.000 a menos de 750.000
XI	de 750.000 a menos de 1.000.000
XII	de 1.000.000 a menos de 1.500.000
XIII	de 1.500.000 a menos de 3.000.000
XIV	de 3.000.000 o más

Se admiten las siguientes agrupaciones de intervalos: II y III o III y IV; IV y V o III a V, VI y VII, VIII y IX, X y XI y XII a XIV o X a XIV.

ANEXO II

TF14 TF_21

ORIENTACIONES TÉCNICO ECONÓMICAS (OTEs) ▾

▣ 15 Cereales, oleaginosas y proteaginosas

15 Cereales, oleaginosas y proteaginosas

▣ 16 Otros cultivos anuales extensivos

16 Otros cultivos anuales extensivos

▣ 20 Horticultura

21 Horticultura y mixtos en Invernadero

22 Horticultura y mixtos al aire libre

23 Horticultura diversa

▣ 35 Vitivinicultura

35 Vitivinicultura

▣ 36 Frutales

36 Frutales

▣ 37 Olivar

37 Olivar

▣ 38 Cultivos permanentes combinados

38 Cultivos permanentes combinados

▣ 45 Vacuno lechero

45 Vacuno lechero

▣ 49 Vacuno cría y carne

46 Bovinos de carne y cría de bovinos

47 Bovinos de carne, leche y cría de bovinos

▣ 48 Ovino, caprino y otros herbívoros

48 Ovino, caprino y otros herbívoros

▣ 50 Granívoros

51 Porcinos

52 Aves

53 Granívoros diversos combinados

▣ 60 Mixto agricultura

61 Mixto Agricultura

▣ 70 Mixto ganadería

73 Mixto Ganadería predominio Herbívoros

74 Mixto Ganadería predominio Granívoros

▣ 80 Mixto agricultura y ganadería

83 Agricultura general con herbívoros

84 Mixto Cultivos y Ganados

ANEXO III

TF14 TF21 TF61
ORIENTACIONES TÉCNICO ECONÓMICAS (OTES)
<ul style="list-style-type: none"> ☐ 15 Cereales, oleaginosas y proteaginosas <ul style="list-style-type: none"> ☐ 15 Cereales, oleaginosas y proteaginosas <ul style="list-style-type: none"> 151 Cereales (excepto arroz), oleaginosas y leguminosas 152 Arroz 153 Cereales y arroz, oleaginosas y leguminosas ☐ 16 Otros cultivos anuales extensivos <ul style="list-style-type: none"> ☐ 16 Otros cultivos anuales extensivos <ul style="list-style-type: none"> 161 Raíces y tubérculos 162 Cereales y arroz, oleaginosas y leguminosas y raíces y tubérculos 163 Hortalizas frescas en terreno de labor 164 Tabaco 165 Algodón 166 Cultivos herbáceos combinados ☐ 20 Horticultura <ul style="list-style-type: none"> ☐ 21 Horticultura y mixtos en invernadero <ul style="list-style-type: none"> 211 Hortalizas en invernadero 212 Flores y plantas ornamentales en invernadero 213 Cultivos mixtos en invernadero ☐ 22 Horticultura y mixtos al aire libre <ul style="list-style-type: none"> 221 Hortalizas al aire libre 222 Flores y plantas ornamentales al aire libre 223 Cultivos mixtos al aire libre ☐ 23 Horticultura diversa <ul style="list-style-type: none"> 231 Setas 232 Viveros 233 Horticultura diversa ☐ 35 Vitivinicultura <ul style="list-style-type: none"> ☐ 35 Vitivinicultura <ul style="list-style-type: none"> 351 Vino con denominación de origen 352 Otros vinos 353 Uva de mesa 354 Otros viñedos ☐ 36 Frutales <ul style="list-style-type: none"> ☐ 36 Frutales <ul style="list-style-type: none"> 361 Frutales y bayas (excepto cítricos) 362 Cítricos 363 Frutos secos 364 Frutas tropicales 365 Frutales y bayas y cítricos diversos ☐ 37 Olivar <ul style="list-style-type: none"> ☐ 37 Olivar <ul style="list-style-type: none"> 370 Olivar ☐ 38 Cultivos permanentes combinados <ul style="list-style-type: none"> ☐ 38 Cultivos permanentes combinados <ul style="list-style-type: none"> 380 Cultivos leñosos diversos ☐ 45 Vacuno lechero <ul style="list-style-type: none"> ☐ 45 Vacuno lechero <ul style="list-style-type: none"> 450 Bovinos de leche ☐ 49 Vacuno cría y carne <ul style="list-style-type: none"> ☐ 46 Bovinos de carne y cría de bovinos <ul style="list-style-type: none"> 460 Bovinos de carne y cría de bovinos ☐ 47 Bovinos de carne, leche y cría de bovinos <ul style="list-style-type: none"> 470 Bovinos de carne y leche y cría de bovinos ☐ 48 Ovino, caprino y otros herbívoros <ul style="list-style-type: none"> ☐ 48 Ovino, caprino y otros herbívoros <ul style="list-style-type: none"> 481 Ovinos 482 Ovinos y bovinos 483 Caprinos 484 Herbívoros diversos ☐ 50 Granívoros <ul style="list-style-type: none"> ☐ 51 Porcinos <ul style="list-style-type: none"> 511 Porcino de cría 512 Porcino de engorde 513 Porcino de cría y engorde ☐ 52 Aves <ul style="list-style-type: none"> 521 Gallinas ponedoras 522 Pollos de engorde 523 Gallinas ponedoras y de engorde ☐ 53 Granívoros diversos combinados <ul style="list-style-type: none"> 530 Granívoros diversos combinados ☐ 60 Mixto agricultura <ul style="list-style-type: none"> ☐ 61 Mixto Agricultura <ul style="list-style-type: none"> 611 Horticultura y cultivos leñosos 612 Agricultura general y horticultura 613 Agricultura general y viticultura 614 Agricultura general y cultivos leñosos 615 Agricultura general y alguna otra actividad 616 Otros policultivos ☐ 70 Mixto ganadería <ul style="list-style-type: none"> ☐ 73 Mixto Ganadería predominio Herbívoros <ul style="list-style-type: none"> 731 Predominio herbívoros lecheros 732 Predominio herbívoros no lecheros ☐ 74 Mixto Ganadería predominio Granívoros <ul style="list-style-type: none"> 741 Granívoros y herbívoros lecheros 742 Granívoros y herbívoros no lecheros ☐ 80 Mixto agricultura y ganadería <ul style="list-style-type: none"> ☐ 83 Agricultura general con herbívoros <ul style="list-style-type: none"> 831 Agricultura general con herbívoros lecheros 832 Herbívoros lecheros con agricultura general 833 Agricultura general con herbívoros no lecheros 834 Herbívoros no lecheros con agricultura general ☐ 84 Mixto Cultivos y Ganados <ul style="list-style-type: none"> 841 Agricultura general y granívoros 842 Cultivos leñosos y herbívoros 843 Apicultura 844 Otros cultivos mixtos y ganadería

ANEXO IV

⊕

DISTRIBUCIÓN DE LAS EXPLOTACIONES OBJETO DE INVESTIGACIÓN (CENSO AGRARIO 2020)

Nº Explot	CCAA	500	505	510	515	520	525	530	535	540	545	550	555	560	565	570	575	580	Tot. Gral
15		177	65	13	568	2.931	529	8.962	5.280	77	24.066	741	10.098	856	152	3.005	5.614	7	63.141
16		1.542	110	70	156	709	140	3.607	1.586	363	4.612	206	2.553	482	481	2.065	5.310	378	24.370
21		434	93	27	366	93	43	62	214	59	137	74	56	564	1.318	23	21.529	949	26.041
22		681	45	18	106	94	52	102	1.053	327	200	109	805	1.270	1.121	165	1.924	379	8.451
23		231	40	20	126	46	243	49	309	44	67	18	278	467	184	38	237	54	2.451
35		2.506	7	10	1.159	691	4.003	1.132	3.286	158	1.992	165	18.178	3.421	1.082	2.174	778	668	41.410
36		539	270	102	565	174	382	4.064	4.732	199	560	16	2.016	29.453	7.428	3.346	11.886	3.744	69.476
37		3				93	28	149	666	16	25	52	3.384	506	262	2.820	71.815	4	79.823
38		91	12	1	22	272	289	1.162	1.460	107	153	74	4.984	1.168	809	1.774	3.658	906	16.942
45		6.574	1.619	1.144	267	128	9	47	416	157	801	36	160	23	19	62	491	72	12.025
46		7.765	4.613	2.015	1.434	576	204	2.004	2.269	128	7.763	798	1.588	263	118	3.940	1.692	63	37.233
47		1.182	366	574	73	20	2	5	72	23	137	16	26	5	4	50	48	35	2.638
48		597	324	216	961	801	160	1.966	885	560	4.610	227	3.583	592	777	4.585	5.425	697	26.966
51		796	15	4	37	239	56	1.251	3.695	55	1.900	15	666	694	324	1.854	1.553	63	13.217
52		707	16	16	93	135	55	329	883	15	439	18	419	455	119	246	695	79	4.719
53		181	3	9	21	20	15	100	280	7	162	1	67	148	17	14	26	17	1.088
61		968	61	5	201	622	437	1.256	1.292	368	1.139	259	5.042	1.206	511	1.286	5.889	357	20.899
73		179	20	6	39	19	1	14	107	128	242	1	45	3	9	738	506	7	2.064
74		106	6	5	8	9	2	23	150	43	147	2	24	5	10	782	673	12	2.007
83		225	36	14	56	104	6	285	288	53	1.446	27	248	13	8	330	385	19	3.543
84		1.281	129	20	561	43	37	239	410	632	427	22	526	355	150	1.505	1.879	104	8.320
Tot. Gral		26.765	7.850	4.289	6.819	7.819	6.693	26.808	29.333	3.519	51.025	2.877	54.746	41.949	14.903	30.802	142.013	8.614	466.824

500 Galicia	520 Navarra	540 Balears	560 Cdad Valenciana
505 Asturias	525 Rioja (La)	545 Castilla y León	565 Murcia
510 Cantabria	530 Aragón	550 Madrid	570 Extremadura
515 País Vasco	535 Cataluña	555 Castilla-La Mancha	575 Andalucía
			580 Canarias

ANEXO V

Los datos de ganadería se expresan en número de cabezas o en unidades ganaderas (UG), los cuales se obtienen aplicando un coeficiente a cada especie y tipo de ganado, para agregar en una unidad común diferentes tipos y especies.

Unidades Ganaderas por especies		
Tot. ▾	Var_Aux.	UG
<input type="checkbox"/> SE80 <input type="checkbox"/> UG (Total)		
100_ Equinos		0,800
210_ Bovinos de menos de un año, machos o hembras		0,400
220_ Bovinos machos de entre uno y dos años		0,700
230_ Bovinos hembras de entre uno y dos años		0,700
240_ Bovinos machos de dos años o más		1,000
251_ Novillas para reproducción		0,800
252_ Novillas de engorde		0,800
261_ Vacas lecheras		1,000
262_ Búfalas		1,000
269_ Otros bovinos hembras		0,800
<hr/>		
311_ Ovinos hembras para reproducción		0,100
319_ Otros ovinos		0,100
321_ Caprinos hembras para reproducción		0,100
329_ Otros caprinos		0,100
<hr/>		
410_ Lechones con un peso vivo de menos de 20 kg		0,027
420_ Cerdas reproductoras de 50 kg o más		0,500
491_ Cerdos de engorde		0,300
499_ Otros cerdos		0,300
<hr/>		
510_ Aves de corral o de engorde		0,007
520_ Gallinas ponedoras		0,014
530_ Otras aves de corral		0,030
<hr/>		
610_ Conejas reproductoras		0,020

III. RESULTADOS

EMPRESARIALES:

TABLAS

VARIABLES (NACIONAL)		DE: Dimensión Económica en Miles de Euros					TODAS
		8 < 25	25 < 50	50 < 100	100 < 500	>= 500	
Número de explotaciones representadas		202.303	74.732	92.227	72.643	13.295	455.200
Número de explotaciones en la muestra		1.093	1.942	2.422	2.978	780	9.215
I CARACTERÍSTICAS GENERALES							
Superficie Agraria Útil (SAU) (ha)	SE025	18,8	32,9	54,2	95,0	128,0	43,6
SAU en arrendamiento (ha)	SE030	5,3	11,9	24,1	47,2	36,5	17,8
Unidades de ganado (UG)	SE080	2,3	5,2	14,8	62,5	869,6	40,3
Mano de obra total (UTA)	SE010	1,0	1,3	1,7	3,1	11,8	1,8
Mano de obra no asalariada (UTA)	SE015	0,8	1,0	1,1	1,3	1,2	1,0
Mano de obra asalariada (UTA)	SE020	0,1	0,3	0,6	1,8	10,6	0,8
II PRODUCCIÓN (euros)							
Producción Bruta Total	SE131	26.568	44.260	78.988	197.076	1.283.403	104.012
Producción bruta vegetal	SE135	24.035	38.387	60.852	125.683	489.846	63.677
Producción bruta animal	SE206	2.222	5.586	17.341	69.501	786.778	39.489
Otra producción bruta (Incluye OAL)	SE256	311	287	795	1.893	6.779	847
III COSTES (euros)							
COSTES TOTALES	SE270	15.914	30.189	55.368	151.009	915.729	74.091
-Consumos intermedios	SE275	11.200	20.788	38.360	103.040	660.407	51.894
.Costes específicos	SE281	4.989	10.832	22.602	68.951	509.300	34.453
De cultivos	SE282	3.916	7.813	13.036	28.271	90.948	12.832
De ganados	SE283	991	2.842	9.305	39.796	413.623	21.224
Costes de Otras Actividades Lucrativas	SE750	81	176	261	885	4.730	397
.Costes generales	SE336	6.211	9.957	15.758	34.088	151.107	17.441
Trabajos terceros y arrend. maquinaria	SE350	997	1.793	2.874	5.967	24.845	2.998
Mant. corriente maquinaria y edificios	SE340	1.699	2.504	3.834	8.827	39.627	4.509
Energía	SE345	1.805	2.759	4.264	9.214	43.857	4.870
Otros costes generales	SE356	1.709	2.900	4.786	10.081	42.778	5.063
-Amortizaciones	SE360	2.170	3.435	4.968	9.942	34.772	5.137
-Costes factores externos	SE365	2.545	5.966	12.040	38.027	220.550	17.060
Salarios y cargas sociales	SE370	1.869	4.413	9.149	31.097	199.058	14.185
Arrendamientos pagados	SE375	652	1.461	2.744	6.357	17.557	2.613
Intereses pagados	SE380	24	92	146	572	3.935	261
IV SUBVENCIONES A LA EXPLOTACIÓN (euros)							
Subvenciones corrientes totales	SE605	4.739	8.838	14.665	23.975	42.110	11.585
-Cultivos	SE610	211	457	583	1.015	4.115	569
-Ganados	SE615	181	370	1.019	2.767	5.332	945
-Pagos desacoplados	SE630	3.257	6.188	9.631	15.954	27.012	7.750
-Desarrollo Rural	SE624	858	1.504	2.114	2.960	2.704	1.608
-Otras subvenciones	SE689	232	320	1.319	1.278	2.947	713
V BALANCE (euros)							
Activos totales	SE436	201.668	287.535	391.788	710.452	2.657.803	407.214
-Capital Fijo	SE441	121.848	173.546	229.021	404.320	1.215.030	229.056
Tierras, cultivos permanentes y cuotas	SE446	104.895	146.954	183.957	300.775	800.174	179.385
Edificios y mejoras	SE450	9.116	12.166	17.653	44.819	251.502	24.123
Maquinaria y equipo	SE455	5.712	9.706	14.842	27.267	68.293	13.485
Ganado reproductor	SE460	2.102	4.720	12.569	30.971	94.739	11.965
-Capital Circulante	SE465	79.820	113.989	162.766	306.132	1.442.773	178.158
Pasivos totales	SE485	1.915	6.538	11.633	31.446	160.396	13.984
-Préstamos a Medio y Largo Plazo	SE490	821	4.266	6.255	22.234	129.564	9.665
-Préstamos a Corto Plazo	SE495	1.094	2.272	5.378	9.212	30.833	4.319
VI RESULTADOS (euros)							
Producción Bruta Total	SE131	26.568	44.260	78.988	197.076	1.283.403	104.012
Consumos intermedios	SE275	11.200	20.788	38.360	103.040	660.407	51.894
Subvenciones corrientes Netas	SE600	4.590	8.664	14.794	25.266	60.117	12.247
Valor Añadido Bruto de explotación	SE410	19.959	32.136	55.421	119.302	683.113	64.365
Valor Añadido Neto de explotación	SE415	17.789	28.700	50.453	109.360	648.341	59.228
Valor Añadido Neto de explotación (Mediana)	SE415M	13.340	24.063	41.306	78.354	257.853	24.342
Renta Neta de explotación	SE420	15.237	22.643	38.264	70.889	425.423	41.980
VII RATIOS							
Producción Bruta Vegeta/SAU (euros/ha)	SE136	1.280	1.166	1.122	1.323	3.828	1.459
Producción Bruta Animal/UG (euros/UG)	SE207	952	1.071	1.174	1.111	905	981
Costes Específicos Cultivos/SAU (euros/ha)	SE284	209	237	240	298	711	294
Costes Específicos Ganados/UG (euros/UG)	SE309	425	545	630	636	476	527
Valor Añadido Neto Explotación/UTA	SE425	18.671	22.887	29.291	35.755	54.865	32.695
Valor Añadido Neto/UTA (euros/UTA) (Mediana)	SE425M	15.753	21.557	26.929	33.913	53.238	21.638
Subv. Corrientes Netas/Valor Añadido Neto (%)		26	30	29	23	9	21



VARIABLES (NACIONAL)		DE: Dimensión Económica en Miles de Euros					TODAS
		8 < 25	25 < 50	50 < 100	100 < 500	>= 500	
Número de explotaciones representadas		30.395	12.834	11.402	5.417		60.119
Número de explotaciones en la muestra		244	396	342	227		1.210
I CARACTERÍSTICAS GENERALES							
Superficie Agraria Útil (SAU) (ha)	SE025	36,2	69,8	128,5	254,8		81,2
SAU en arrendamiento (ha)	SE030	12,0	28,1	64,1	153,3		38,0
Unidades de ganado (UG)	SE080	0	0	0,2	1,1		0,1
Mano de obra total (UTA)	SE010	0,9	1,0	1,2	1,9		1,1
Mano de obra no asalariada (UTA)	SE015	0,9	1,0	1,0	1,1		1,0
Mano de obra asalariada (UTA)	SE020	0	0,1	0,2	0,7		0,1
II PRODUCCIÓN (euros)							
Producción Bruta Total	SE131	28.428	51.420	101.245	213.999		64.628
Producción bruta vegetal	SE135	27.320	50.914	100.016	209.579		63.328
Producción bruta animal	SE206	-4	169	197	1.681		223
Otra producción bruta (Incluye OAL)	SE256	1.112	337	1.031	2.739		1.077
III COSTES (euros)							
COSTES TOTALES	SE270	19.913	38.008	74.261	171.234		48.383
-Consumos intermedios	SE275	15.635	29.316	54.145	114.164		35.314
.Costes específicos	SE281	7.102	14.537	28.840	60.310		17.914
De cultivos	SE282	7.072	14.497	28.698	59.563		17.795
De ganados	SE283	0	39	142	718		100
Costes de Otras Actividades Lucrativas	SE750	31	0	0	29		18
.Costes generales	SE336	8.532	14.779	25.304	53.854		17.401
Trabajos terceros y arrend. maquinaria	SE350	1.955	3.637	5.550	11.686		3.926
Mant. corriente maquinaria y edificios	SE340	2.286	3.360	6.805	13.361		4.404
Energía	SE345	2.453	4.084	6.901	15.015		4.812
Otros costes generales	SE356	1.839	3.698	6.048	13.792		4.258
-Amortizaciones	SE360	2.436	3.670	8.102	14.534		4.898
-Costes factores externos	SE365	1.842	5.023	12.014	42.535		8.170
Salarios y cargas sociales	SE370	381	1.026	3.455	15.184		2.489
Arrendamientos pagados	SE375	1.392	3.817	8.156	26.658		5.468
Intereses pagados	SE380	70	180	403	694		213
IV SUBVENCIONES A LA EXPLOTACIÓN (euros)							
Subvenciones corrientes totales	SE605	7.309	14.401	26.706	55.922		17.041
-Cultivos	SE610	298	609	939	3.389		797
-Ganados	SE615	1	1	12	39		6
-Pagos desacoplados	SE630	6.198	12.267	22.918	46.202		14.371
-Desarrollo Rural	SE624	601	1.123	1.859	4.768		1.345
-Otras subvenciones	SE689	210	402	978	1.523		522
V BALANCE (euros)							
Activos totales	SE436	224.392	339.941	524.593	978.617		379.243
-Capital Fijo	SE441	141.442	207.010	337.930	585.146		236.729
Tierras, cultivos permanentes y cuotas	SE446	126.124	184.639	290.817	491.471		206.624
Edificios y mejoras	SE450	8.725	10.389	13.511	38.646		12.829
Maquinaria y equipo	SE455	6.443	11.974	33.392	54.155		17.079
Ganado reproductor	SE460	0	8	210	874		120
-Capital Circulante	SE465	82.950	132.931	186.663	393.471		142.514
Pasivos totales	SE485	4.882	13.983	32.372	56.081		16.765
-Préstamos a Medio y Largo Plazo	SE490	2.135	8.608	17.139	33.057		9.146
-Préstamos a Corto Plazo	SE495	2.747	5.375	15.234	23.025		7.619
VI RESULTADOS (euros)							
Producción Bruta Total	SE131	28.428	51.420	101.245	213.999		64.628
Consumos intermedios	SE275	15.635	29.316	54.145	114.164		35.314
Subvenciones corrientes Netas	SE600	7.294	14.106	27.602	56.422		17.185
Valor Añadido Bruto de explotación	SE410	20.088	36.211	74.702	156.256		46.498
Valor Añadido Neto de explotación	SE415	17.652	32.541	66.600	141.722		41.600
Valor Añadido Neto de explotación (Mediana)	SE415M	14.650	27.337	56.121	108.444		25.177
Renta Neta de explotación	SE420	15.786	27.478	53.650	97.390		33.070
VII RATIOS							
Producción Bruta Vegeta/SAU (euros/ha)	SE136	756	730	778	822		780
Producción Bruta Animal/UG (euros/UG)	SE207	-20.733	4.351	1.118	1.598		1.633
Costes Específicos Cultivos/SAU (euros/ha)	SE284	196	208	223	234		219
Costes Específicos Ganados/UG (euros/UG)	SE309	1.167	1.008	805	682		733
Valor Añadido Neto Explotación/UTA	SE425	19.036	31.179	55.943	75.862		38.192
Valor Añadido Neto/UTA (euros/UTA) (Mediana)	SE425M	16.151	27.357	48.411	69.722		27.001
Subv. Corrientes Netas/Valor Añadido Neto (%)		41	43	41	40		41



VARIABLES (NACIONAL)		DE: Dimensión Económica en Miles de Euros					TODAS
		8 < 25	25 < 50	50 < 100	100 < 500	>= 500	
Número de explotaciones representadas		9.458	3.684	7.411	6.040	561	27.153
Número de explotaciones en la muestra		88	152	275	227	29	771
I CARACTERÍSTICAS GENERALES							
Superficie Agraria Útil (SAU) (ha)	SE025	24,3	32,8	52,0	89,0	269,3	52,5
SAU en arrendamiento (ha)	SE030	9,6	9,8	22,4	47,4	89,9	23,2
Unidades de ganado (UG)	SE080	0,6	0	0,1	0,7	2,6	0,4
Mano de obra total (UTA)	SE010	1,0	1,3	1,3	2,6	7,2	1,6
Mano de obra no asalariada (UTA)	SE015	0,9	1,1	1,1	1,2	1,0	1,0
Mano de obra asalariada (UTA)	SE020	0,1	0,2	0,2	1,4	6,2	0,6
II PRODUCCIÓN (euros)							
Producción Bruta Total	SE131	25.788	41.821	78.581	200.508	742.413	96.027
Producción bruta vegetal	SE135	24.654	41.291	77.499	197.660	733.862	94.455
Producción bruta animal	SE206	407	25	353	907	1.113	466
Otra producción bruta (Incluye OAL)	SE256	727	504	729	1.941	7.438	1.106
III COSTES (euros)							
COSTES TOTALES	SE270	21.668	35.001	59.454	155.504	669.165	76.925
-Consumos intermedios	SE275	16.520	25.861	45.988	108.922	474.355	55.834
.Costes específicos	SE281	6.292	11.138	22.497	59.051	217.693	27.471
De cultivos	SE282	5.990	11.124	22.448	58.486	217.014	27.211
De ganados	SE283	302	14	49	566	679	260
Costes de Otras Actividades Lucrativas	SE750	0	0	0	0	0	0
.Costes generales	SE336	10.228	14.722	23.491	49.871	256.662	28.362
Trabajos terceros y arrend. maquinaria	SE350	1.719	3.463	6.686	14.857	81.516	7.881
Mant. corriente maquinaria y edificios	SE340	2.657	2.771	4.582	8.326	26.679	4.955
Energía	SE345	2.787	4.077	5.135	10.697	93.314	7.231
Otros costes generales	SE356	3.065	4.413	7.088	15.991	55.153	8.296
-Amortizaciones	SE360	2.484	3.435	5.583	10.067	26.629	5.644
-Costes factores externos	SE365	2.663	5.706	7.883	36.515	168.181	15.447
Salarios y cargas sociales	SE370	540	3.003	3.795	24.615	132.275	9.836
Arrendamientos pagados	SE375	1.990	2.620	3.807	11.380	35.659	5.355
Intereses pagados	SE380	133	83	281	520	248	255
IV SUBVENCIONES A LA EXPLOTACIÓN (euros)							
Subvenciones corrientes totales	SE605	9.193	13.191	16.282	30.375	125.360	18.780
-Cultivos	SE610	1.753	1.839	2.107	4.409	11.462	2.652
-Ganados	SE615	0	0	1	24	0	6
-Pagos desacoplados	SE630	6.775	10.176	12.601	23.085	111.106	14.608
-Desarrollo Rural	SE624	436	956	1.114	1.950	1.883	1.058
-Otras subvenciones	SE689	228	220	458	908	909	455
V BALANCE (euros)							
Activos totales	SE436	244.813	286.212	362.499	775.080	3.285.017	463.254
-Capital Fijo	SE441	155.698	168.589	213.903	469.994	2.490.568	291.439
Tierras, cultivos permanentes y cuotas	SE446	140.575	147.570	180.133	410.012	2.326.150	257.367
Edificios y mejoras	SE450	6.765	6.876	12.431	24.135	53.597	13.157
Maquinaria y equipo	SE455	8.318	14.143	21.325	34.932	109.886	20.675
Ganado reproductor	SE460	40	0	15	914	935	241
-Capital Circulante	SE465	89.114	117.623	148.595	305.086	794.449	171.814
Pasivos totales	SE485	4.850	10.296	24.563	37.975	56.262	19.398
-Préstamos a Medio y Largo Plazo	SE490	2.855	8.641	12.292	21.228	17.439	10.603
-Préstamos a Corto Plazo	SE495	1.996	1.655	12.271	16.746	38.823	8.795
VI RESULTADOS (euros)							
Producción Bruta Total	SE131	25.788	41.821	78.581	200.508	742.413	96.027
Consumos intermedios	SE275	16.520	25.861	45.988	108.922	474.355	55.834
Subvenciones corrientes Netas	SE600	8.718	13.047	16.449	30.931	125.933	18.776
Valor Añadido Bruto de explotación	SE410	17.986	29.007	49.041	122.517	393.991	58.969
Valor Añadido Neto de explotación	SE415	15.501	25.572	43.458	112.449	367.362	53.325
Valor Añadido Neto de explotación (Mediana)	SE415M	11.880	21.402	36.890	77.308		27.889
Renta Neta de explotación	SE420	12.831	19.670	35.538	75.573	190.901	37.588
VII RATIOS							
Producción Bruta Vegeta/SAU (euros/ha)	SE136	1.014	1.258	1.489	2.222	2.725	1.800
Producción Bruta Animal/UG (euros/UG)	SE207	685	877	5.907	1.237	423	1.049
Costes Específicos Cultivos/SAU (euros/ha)	SE284	246	339	431	657	806	519
Costes Específicos Ganados/UG (euros/UG)	SE309	508	487	822	771	258	586
Valor Añadido Neto Explotación/UTA	SE425	15.999	19.946	32.484	42.976	51.338	33.198
Valor Añadido Neto/UTA (euros/UTA) (Mediana)	SE425M	12.707	18.869	29.090	42.734		27.384
Subv. Corrientes Netas/Valor Añadido Neto (%)		56	51	38	28	34	35



VARIABLES (NACIONAL)		DE: Dimensión Económica en Miles de Euros					TODAS
		8 < 25	25 < 50	50 < 100	100 < 500	>= 500	
Número de explotaciones representadas		5.061	6.089	11.853	10.711	1.518	35.233
Número de explotaciones en la muestra		37	108	202	288	126	761
I CARACTERÍSTICAS GENERALES							
Superficie Agraria Útil (SAU) (ha)	SE025	1,3	1,9	3,1	9,1	64,4	7,1
SAU en arrendamiento (ha)	SE030	0,2	0,6	1,1	3,0	40,1	3,1
Unidades de ganado (UG)	SE080	0	0	0	0,1	0,5	0,1
Mano de obra total (UTA)	SE010	1,3	1,7	2,4	5,9	27,8	4,3
Mano de obra no asalariada (UTA)	SE015	1,1	1,2	1,1	1,3	1,3	1,2
Mano de obra asalariada (UTA)	SE020	0,2	0,6	1,3	4,6	26,6	3,1
II PRODUCCIÓN (euros)							
Producción Bruta Total	SE131	71.834	60.885	88.361	243.050	1.741.695	199.493
Producción bruta vegetal	SE135	71.820	60.853	88.176	242.309	1.732.103	198.785
Producción bruta animal	SE206	3	0	0	137	383	59
Otra producción bruta (Incluye OAL)	SE256	11	32	185	604	9.209	650
III COSTES (euros)							
COSTES TOTALES	SE270	34.799	40.454	61.573	184.159	1.144.490	137.998
-Consumos intermedios	SE275	23.071	27.481	35.748	91.782	591.595	73.480
.Costes específicos	SE281	11.240	15.569	20.859	55.393	359.942	43.670
De cultivos	SE282	11.240	15.569	20.858	55.313	359.405	43.622
De ganados	SE283	0	0	1	81	537	48
Costes de Otras Actividades Lucrativas	SE750	0	0	0	0	0	0
.Costes generales	SE336	11.831	11.912	14.889	36.389	231.653	29.810
Trabajos terceros y arrend. maquinaria	SE350	345	1.510	1.599	4.382	35.422	3.707
Mant. corriente maquinaria y edificios	SE340	4.803	3.611	3.613	9.616	53.948	7.777
Energía	SE345	2.255	2.872	3.411	8.563	55.708	6.971
Otros costes generales	SE356	4.429	3.918	6.266	13.828	86.574	11.355
-Amortizaciones	SE360	6.972	3.200	5.044	9.549	36.347	7.720
-Costes factores externos	SE365	4.756	9.774	20.781	82.828	516.548	56.798
Salarios y cargas sociales	SE370	3.889	8.913	18.940	77.693	468.029	52.254
Arrendamientos pagados	SE375	868	843	1.775	4.515	46.378	4.238
Intereses pagados	SE380	0	18	66	619	2.141	306
IV SUBVENCIONES A LA EXPLOTACIÓN (euros)							
Subvenciones corrientes totales	SE605	309	582	5.826	1.898	35.533	4.213
-Cultivos	SE610	91	202	320	603	16.535	1.051
-Ganados	SE615	0	0	3	4	56	5
-Pagos desacoplados	SE630	209	143	262	916	5.448	656
-Desarrollo Rural	SE624	0	82	110	137	7.976	436
-Otras subvenciones	SE689	8	155	5.132	238	5.519	2.065
V BALANCE (euros)							
Activos totales	SE436	419.257	290.028	286.594	630.151	4.090.097	574.549
-Capital Fijo	SE441	205.858	161.309	139.353	302.204	1.506.683	261.116
Tierras, cultivos permanentes y cuotas	SE446	93.056	123.685	89.766	223.797	1.176.121	183.649
Edificios y mejoras	SE450	107.774	32.491	41.469	55.200	244.279	62.353
Maquinaria y equipo	SE455	5.028	5.133	8.105	23.043	83.571	14.942
Ganado reproductor	SE460	0	0	13	164	593	80
-Capital Circulante	SE465	213.399	128.719	147.241	327.947	2.583.414	313.433
Pasivos totales	SE485	1.408	1.708	7.796	29.211	149.545	18.443
-Préstamos a Medio y Largo Plazo	SE490	1.321	751	5.002	22.958	114.128	13.899
-Préstamos a Corto Plazo	SE495	86	958	2.794	6.253	35.417	4.545
VI RESULTADOS (euros)							
Producción Bruta Total	SE131	71.834	60.885	88.361	243.050	1.741.695	199.493
Consumos intermedios	SE275	23.071	27.481	35.748	91.782	591.595	73.480
Subvenciones corrientes Netas	SE600	94	551	6.399	8.472	71.907	7.935
Valor Añadido Bruto de explotación	SE410	48.857	33.955	59.013	159.739	1.222.007	133.948
Valor Añadido Neto de explotación	SE415	41.885	30.755	53.968	150.191	1.185.660	126.228
Valor Añadido Neto de explotación (Mediana)	SE415M	15.368	25.823	33.071	97.409	814.591	39.024
Renta Neta de explotación	SE420	37.136	20.736	33.066	65.748	665.961	68.721
VII RATIOS							
Producción Bruta Vegeta/SAU (euros/ha)	SE136	55.232	31.729	28.730	26.660	26.902	28.046
Producción Bruta Animal/UG (euros/UG)	SE207	351		27	1.235	816	990
Costes Específicos Cultivos/SAU (euros/ha)	SE284	8.644	8.118	6.796	6.086	5.582	6.155
Costes Específicos Ganados/UG (euros/UG)	SE309	1		72	728	1.144	808
Valor Añadido Neto Explotación/UTA	SE425	32.151	18.005	22.558	25.551	42.579	29.535
Valor Añadido Neto/UTA (euros/UTA) (Mediana)	SE425M	13.614	16.390	17.589	23.506	42.367	19.598
Subv. Corrientes Netas/Valor Añadido Neto (%)		0	2	12	6	6	6



VARIABLES (NACIONAL)		DE: Dimensión Económica en Miles de Euros					TODAS
		8 < 25	25 < 50	50 < 100	100 < 500	>= 500	
Número de explotaciones representadas		19.151	7.441	9.394	3.219	111	39.316
Número de explotaciones en la muestra		96	227	253	174	10	760
I CARACTERÍSTICAS GENERALES							
Superficie Agraria Útil (SAU) (ha)	SE025	11,2	22,2	39,2	74,5	473,0	26,5
SAU en arrendamiento (ha)	SE030	1,2	3,9	6,2	14,0	72,2	4,2
Unidades de ganado (UG)	SE080	0	0	0	0	0	0
Mano de obra total (UTA)	SE010	1,1	1,4	2,2	3,7	32,4	1,7
Mano de obra no asalariada (UTA)	SE015	0,9	1,0	1,2	1,2	0,9	1,0
Mano de obra asalariada (UTA)	SE020	0,2	0,4	1,0	2,5	31,5	0,7
II PRODUCCIÓN (euros)							
Producción Bruta Total	SE131	21.574	40.160	73.861	177.699	2.665.960	57.834
Producción bruta vegetal	SE135	21.445	39.632	71.888	173.965	2.659.953	56.877
Producción bruta animal	SE206	0	1	0	0	0	0
Otra producción bruta (Incluye OAL)	SE256	129	527	1.972	3.734	6.008	956
III COSTES (euros)							
COSTES TOTALES	SE270	10.309	22.460	43.386	115.503	1.874.733	34.389
-Consumos intermedios	SE275	6.204	12.215	21.360	54.975	1.036.484	17.865
.Costes específicos	SE281	2.126	4.548	7.905	22.383	516.918	7.077
De cultivos	SE282	2.092	4.542	7.719	21.776	516.918	6.966
De ganados	SE283	0	5	0	0	0	1
Costes de Otras Actividades Lucrativas	SE750	33	0	186	607	0	110
.Costes generales	SE336	4.078	7.667	13.455	32.592	519.566	10.788
Trabajos terceros y arrend. maquinaria	SE350	458	1.374	2.725	6.857	40.645	1.811
Mant. corriente maquinaria y edificios	SE340	1.273	2.065	3.575	9.730	208.905	3.252
Energía	SE345	1.531	2.459	4.005	7.810	93.950	3.073
Otros costes generales	SE356	816	1.769	3.150	8.195	176.066	2.653
-Amortizaciones	SE360	1.757	3.936	5.625	14.637	93.560	4.407
-Costes factores externos	SE365	2.349	6.310	16.401	45.891	744.690	12.117
Salarios y cargas sociales	SE370	2.239	5.678	15.110	41.173	671.579	11.043
Arrendamientos pagados	SE375	104	570	1.193	3.800	67.918	946
Intereses pagados	SE380	6	63	99	918	5.193	128
IV SUBVENCIONES A LA EXPLOTACIÓN (euros)							
Subvenciones corrientes totales	SE605	1.821	4.655	7.916	15.125	177.929	5.400
-Cultivos	SE610	264	799	1.638	2.294	86.868	1.104
-Ganados	SE615	0	3	0	0	0	0
-Pagos desacoplados	SE630	1.336	2.764	4.524	8.684	82.204	3.198
-Desarrollo Rural	SE624	193	1.007	1.565	3.350	1.970	939
-Otras subvenciones	SE689	28	82	189	797	6.886	159
V BALANCE (euros)							
Activos totales	SE436	143.815	262.420	381.754	779.461	5.415.480	290.045
-Capital Fijo	SE441	83.458	150.150	232.347	518.737	3.964.137	178.252
Tierras, cultivos permanentes y cuotas	SE446	73.354	131.476	206.511	453.517	3.667.340	157.445
Edificios y mejoras	SE450	5.974	8.876	10.800	23.462	145.485	9.502
Maquinaria y equipo	SE455	4.130	9.791	15.036	41.758	151.235	11.304
Ganado reproductor	SE460	0	7	0	0	0	1
-Capital Circulante	SE465	60.357	112.270	149.406	260.724	1.451.343	111.793
Pasivos totales	SE485	2.526	4.389	7.833	35.075	272.371	7.573
-Préstamos a Medio y Largo Plazo	SE490	403	3.428	5.692	24.698	198.996	4.789
-Préstamos a Corto Plazo	SE495	2.123	961	2.141	10.377	73.375	2.784
VI RESULTADOS (euros)							
Producción Bruta Total	SE131	21.574	40.160	73.861	177.699	2.665.960	57.834
Consumos intermedios	SE275	6.204	12.215	21.360	54.975	1.036.484	17.865
Subvenciones corrientes Netas	SE600	1.755	4.637	8.165	15.719	209.577	5.562
Valor Añadido Bruto de explotación	SE410	17.125	32.582	60.666	138.443	1.839.053	45.531
Valor Añadido Neto de explotación	SE415	15.368	28.646	55.040	123.806	1.745.494	41.124
Valor Añadido Neto de explotación (Mediana)	SE415M	11.675	24.973	51.312	102.377		22.151
Renta Neta de explotación	SE420	12.880	22.298	38.768	77.843	992.880	28.934
VII RATIOS							
Producción Bruta Vegeta/SAU (euros/ha)	SE136	1.922	1.782	1.834	2.335	5.624	2.150
Producción Bruta Animal/UG (euros/UG)	SE207		151				151
Costes Específicos Cultivos/SAU (euros/ha)	SE284	187	204	197	292	1.093	263
Costes Específicos Ganados/UG (euros/UG)	SE309		580				580
Valor Añadido Neto Explotación/UTA	SE425	14.154	20.961	24.956	33.518	53.826	24.070
Valor Añadido Neto/UTA (euros/UTA) (Mediana)	SE425M	11.100	19.856	24.589	31.338		18.834
Subv. Corrientes Netas/Valor Añadido Neto (%)		11	16	15	13	12	14



VARIABLES (NACIONAL)		DE: Dimensión Económica en Miles de Euros					TODAS
		8 < 25	25 < 50	50 < 100	100 < 500	>= 500	
Número de explotaciones representadas		40.701	11.207	9.451	6.259	949	68.567
Número de explotaciones en la muestra		234	236	198	222	59	949
I CARACTERÍSTICAS GENERALES							
Superficie Agraria Útil (SAU) (ha)	SE025	15,4	18,7	24,6	37,5	139,2	20,9
SAU en arrendamiento (ha)	SE030	2,7	4,2	5,9	11,9	31,7	4,7
Unidades de ganado (UG)	SE080	0	0	0	0,5	2,0	0,1
Mano de obra total (UTA)	SE010	0,9	1,4	2,1	4,8	36,1	2,0
Mano de obra no asalariada (UTA)	SE015	0,7	1,0	1,1	1,2	1,2	0,8
Mano de obra asalariada (UTA)	SE020	0,2	0,4	1,0	3,6	34,9	1,1
II PRODUCCIÓN (euros)							
Producción Bruta Total	SE131	31.774	47.208	85.986	235.600	1.716.506	83.694
Producción bruta vegetal	SE135	31.633	47.089	85.602	233.586	1.666.029	82.655
Producción bruta animal	SE206	-10	23	0	245	2.781	59
Otra producción bruta (Incluye OAL)	SE256	152	96	384	1.768	47.695	980
III COSTES (euros)							
COSTES TOTALES	SE270	14.920	26.367	52.233	159.393	1.161.360	50.990
-Consumos intermedios	SE275	9.646	16.662	30.668	82.289	473.339	26.739
.Costes específicos	SE281	3.904	6.893	12.041	36.808	241.716	11.809
De cultivos	SE282	3.803	6.867	12.041	36.642	240.497	11.713
De ganados	SE283	2	23	0	129	1.219	34
Costes de Otras Actividades Lucrativas	SE750	99	3	0	37	0	63
.Costes generales	SE336	5.742	9.769	18.627	45.481	231.624	14.930
Trabajos terceros y arrend. maquinaria	SE350	849	1.282	2.003	3.296	11.566	1.450
Mant. corriente maquinaria y edificios	SE340	1.166	1.738	3.328	9.482	50.381	2.998
Energía	SE345	1.388	2.224	3.577	8.924	55.826	3.268
Otros costes generales	SE356	2.339	4.525	9.720	23.779	113.851	7.214
-Amortizaciones	SE360	1.598	2.923	4.114	9.260	42.791	3.431
-Costes factores externos	SE365	3.676	6.781	17.451	67.844	645.230	20.820
Salarios y cargas sociales	SE370	3.339	6.211	15.753	61.670	608.751	19.224
Arrendamientos pagados	SE375	326	493	1.602	5.532	32.608	1.451
Intereses pagados	SE380	12	77	96	642	3.871	145
IV SUBVENCIONES A LA EXPLOTACIÓN (euros)							
Subvenciones corrientes totales	SE605	4.229	5.135	7.996	16.002	48.342	6.581
-Cultivos	SE610	237	241	222	132	1.929	249
-Ganados	SE615	2	5	0	15	73	4
-Pagos desacoplados	SE630	2.002	2.729	3.487	7.670	21.207	3.108
-Desarrollo Rural	SE624	1.279	1.414	1.785	2.123	9.384	1.560
-Otras subvenciones	SE689	709	747	2.502	6.061	15.749	1.659
V BALANCE (euros)							
Activos totales	SE436	200.084	304.909	432.070	825.659	4.874.239	370.993
-Capital Fijo	SE441	116.764	188.512	249.784	457.032	2.298.422	208.083
Tierras, cultivos permanentes y cuotas	SE446	108.606	174.698	231.644	400.395	2.043.310	189.781
Edificios y mejoras	SE450	3.785	4.540	7.246	31.998	124.878	8.637
Maquinaria y equipo	SE455	4.373	9.243	10.894	24.511	129.065	9.632
Ganado reproductor	SE460	0	31	0	116	1.169	32
-Capital Circulante	SE465	83.320	116.398	182.286	368.626	2.575.817	162.910
Pasivos totales	SE485	697	4.699	4.202	31.677	187.002	7.241
-Préstamos a Medio y Largo Plazo	SE490	29	3.066	2.573	23.744	181.554	5.553
-Préstamos a Corto Plazo	SE495	668	1.633	1.629	7.933	5.448	1.688
VI RESULTADOS (euros)							
Producción Bruta Total	SE131	31.774	47.208	85.986	235.600	1.716.506	83.694
Consumos intermedios	SE275	9.646	16.662	30.668	82.289	473.339	26.739
Subvenciones corrientes Netas	SE600	3.977	4.997	8.072	19.202	78.223	7.126
Valor Añadido Bruto de explotación	SE410	26.106	35.543	63.389	172.513	1.321.390	64.080
Valor Añadido Neto de explotación	SE415	24.508	32.620	59.276	163.253	1.278.599	60.649
Valor Añadido Neto de explotación (Mediana)	SE415M	15.571	27.863	43.226	118.956	802.960	22.557
Renta Neta de explotación	SE420	20.803	25.811	41.750	95.512	632.024	39.789
VII RATIOS							
Producción Bruta Vegeta/SAU (euros/ha)	SE136	2.051	2.523	3.474	6.234	11.972	3.946
Producción Bruta Animal/UG (euros/UG)	SE207	-1.186	583		505	1.416	702
Costes Específicos Cultivos/SAU (euros/ha)	SE284	247	368	489	978	1.728	559
Costes Específicos Ganados/UG (euros/UG)	SE309	256	584		266	620	406
Valor Añadido Neto Explotación/UTA	SE425	27.322	23.825	28.763	33.905	35.422	30.640
Valor Añadido Neto/UTA (euros/UTA) (Mediana)	SE425M	20.952	20.270	22.449	29.095	34.502	21.455
Subv. Corrientes Netas/Valor Añadido Neto (%)		16	15	14	12	6	12



VARIABLES (NACIONAL)		DE: Dimensión Económica en Miles de Euros					TODAS
		8 < 25	25 < 50	50 < 100	100 < 500	>= 500	
Número de explotaciones representadas		52.642	14.422	8.390	4.742	245	80.441
Número de explotaciones en la muestra		132	165	94	70	12	473
I CARACTERÍSTICAS GENERALES							
Superficie Agraria Útil (SAU) (ha)	SE025	11,1	20,8	37,5	93,9	409,0	21,7
SAU en arrendamiento (ha)	SE030	2,2	4,0	6,3	19,8	81,1	4,2
Unidades de ganado (UG)	SE080	0	0,2	0,2	5,5	0	0,4
Mano de obra total (UTA)	SE010	0,8	1,1	1,7	3,0	20,8	1,1
Mano de obra no asalariada (UTA)	SE015	0,7	0,7	0,8	0,9	0,8	0,7
Mano de obra asalariada (UTA)	SE020	0,1	0,4	0,9	2,1	20,1	0,4
II PRODUCCIÓN (euros)							
Producción Bruta Total	SE131	23.019	38.054	70.890	160.393	1.156.287	42.257
Producción bruta vegetal	SE135	22.915	37.851	70.497	156.863	1.156.287	41.903
Producción bruta animal	SE206	90	187	160	3.481	0	314
Otra producción bruta (Incluye OAL)	SE256	14	16	232	49	0	39
III COSTES (euros)							
COSTES TOTALES	SE270	13.815	25.050	44.522	110.726	674.969	26.759
-Consumos intermedios	SE275	8.849	13.446	24.529	62.336	335.755	15.457
.Costes específicos	SE281	3.379	6.359	12.199	31.201	104.927	6.782
De cultivos	SE282	3.361	6.236	12.134	28.750	104.927	6.597
De ganados	SE283	18	123	65	2.452	0	185
Costes de Otras Actividades Lucrativas	SE750	0	0	0	0	0	0
.Costes generales	SE336	5.470	7.087	12.330	31.134	230.828	8.675
Trabajos terceros y arrend. maquinaria	SE350	883	1.094	2.289	5.654	81.440	1.594
Mant. corriente maquinaria y edificios	SE340	1.537	2.293	2.995	10.051	53.277	2.484
Energía	SE345	1.712	1.870	3.627	9.093	49.803	2.522
Otros costes generales	SE356	1.338	1.829	3.419	6.336	46.307	2.075
-Amortizaciones	SE360	2.231	3.996	5.654	10.806	22.913	3.473
-Costes factores externos	SE365	2.736	7.608	14.339	37.584	316.302	7.829
Salarios y cargas sociales	SE370	2.210	6.567	12.645	32.970	293.344	6.780
Arrendamientos pagados	SE375	522	1.028	1.685	3.833	22.957	997
Intereses pagados	SE380	3	13	9	780	0	51
IV SUBVENCIONES A LA EXPLOTACIÓN (euros)							
Subvenciones corrientes totales	SE605	3.747	8.859	17.803	33.985	187.475	8.471
-Cultivos	SE610	1	152	25	393	14	54
-Ganados	SE615	0	7	24	572	0	37
-Pagos desacoplados	SE630	2.834	6.822	14.052	26.179	182.200	6.641
-Desarrollo Rural	SE624	878	1.808	3.542	6.336	2.325	1.649
-Otras subvenciones	SE689	34	69	160	503	2.936	90
V BALANCE (euros)							
Activos totales	SE436	214.479	296.181	530.977	975.362	4.190.275	319.098
-Capital Fijo	SE441	132.623	186.557	353.330	592.792	2.245.879	198.874
Tierras, cultivos permanentes y cuotas	SE446	120.689	166.914	325.888	530.804	2.137.554	180.696
Edificios y mejoras	SE450	4.976	7.792	10.716	22.878	38.108	7.236
Maquinaria y equipo	SE455	6.957	11.745	16.583	32.422	70.217	10.513
Ganado reproductor	SE460	0	106	144	6.688	0	428
-Capital Circulante	SE465	81.856	109.624	177.646	382.571	1.944.396	120.224
Pasivos totales	SE485	419	1.114	1.367	31.542	27.264	2.559
-Préstamos a Medio y Largo Plazo	SE490	269	231	146	30.102	0	2.007
-Préstamos a Corto Plazo	SE495	149	883	1.221	1.441	27.264	552
VI RESULTADOS (euros)							
Producción Bruta Total	SE131	23.019	38.054	70.890	160.393	1.156.287	42.257
Consumos intermedios	SE275	8.849	13.446	24.529	62.336	335.755	15.457
Subvenciones corrientes Netas	SE600	3.651	8.693	17.891	34.353	210.446	8.480
Valor Añadido Bruto de explotación	SE410	17.822	33.301	64.252	132.410	1.030.979	35.280
Valor Añadido Neto de explotación	SE415	15.590	29.305	58.598	121.604	1.008.066	31.807
Valor Añadido Neto de explotación (Mediana)	SE415M	13.940	25.906	50.590	92.413		19.699
Renta Neta de explotación	SE420	12.896	21.506	44.208	83.993	691.764	23.964
VII RATIOS							
Producción Bruta Vegeta/SAU (euros/ha)	SE136	2.068	1.821	1.882	1.671	2.827	1.934
Producción Bruta Animal/UG (euros/UG)	SE207	2.222	1.072	658	627		767
Costes Específicos Cultivos/SAU (euros/ha)	SE284	303	300	324	306	257	305
Costes Específicos Ganados/UG (euros/UG)	SE309	437	708	265	442		451
Valor Añadido Neto Explotación/UTA	SE425	19.173	26.607	34.115	40.579	48.372	27.685
Valor Añadido Neto/UTA (euros/UTA) (Mediana)	SE425M	19.386	27.245	33.157	34.993		23.176
Subv. Corrientes Netas/Valor Añadido Neto (%)		23	30	31	28	21	27



VARIABLES (NACIONAL)		DE: Dimensión Económica en Miles de Euros					TODAS
		8 < 25	25 < 50	50 < 100	100 < 500	>= 500	
Número de explotaciones representadas		8.024	3.435	1.975	767		14.259
Número de explotaciones en la muestra		54	93	52	19		219
I CARACTERÍSTICAS GENERALES							
Superficie Agraria Útil (SAU) (ha)	SE025	18,8	37,2	62,5	150,9		37,5
SAU en arrendamiento (ha)	SE030	5,2	5,6	9,0	13,8		7,5
Unidades de ganado (UG)	SE080	0	0,2	0	0		0
Mano de obra total (UTA)	SE010	1,0	1,6	2,6	3,3		1,6
Mano de obra no asalariada (UTA)	SE015	0,8	1,1	1,2	1,3		1,0
Mano de obra asalariada (UTA)	SE020	0,2	0,4	1,3	2,0		0,6
II PRODUCCIÓN (euros)							
Producción Bruta Total	SE131	27.166	39.823	65.454	116.020		47.617
Producción bruta vegetal	SE135	27.148	39.310	64.806	115.486		47.366
Producción bruta animal	SE206	0	36	0	0		9
Otra producción bruta (Incluye OAL)	SE256	18	476	648	535		243
III COSTES (euros)							
COSTES TOTALES	SE270	17.470	25.031	47.451	84.503		30.132
-Consumos intermedios	SE275	11.169	14.972	24.545	41.022		16.345
.Costes específicos	SE281	5.034	5.576	9.498	16.118		6.761
De cultivos	SE282	5.034	5.518	9.498	16.118		6.747
De ganados	SE283	0	58	0	0		14
Costes de Otras Actividades Lucrativas	SE750	0	0	0	0		0
.Costes generales	SE336	6.135	9.396	15.047	24.905		9.585
Trabajos terceros y arrend. maquinaria	SE350	737	1.334	2.085	2.873		1.179
Mant. corriente maquinaria y edificios	SE340	1.508	2.261	3.751	6.265		2.347
Energía	SE345	1.812	3.111	4.957	7.647		2.928
Otros costes generales	SE356	2.079	2.691	4.253	8.119		3.130
-Amortizaciones	SE360	1.989	2.870	3.602	9.715		2.839
-Costes factores externos	SE365	4.311	7.188	19.304	33.766		10.948
Salarios y cargas sociales	SE370	3.617	6.346	18.601	32.285		9.959
Arrendamientos pagados	SE375	672	767	667	1.092		932
Intereses pagados	SE380	22	75	36	389		56
IV SUBVENCIONES A LA EXPLOTACIÓN (euros)							
Subvenciones corrientes totales	SE605	4.164	8.881	9.844	19.392		7.555
-Cultivos	SE610	64	988	307	446		340
-Ganados	SE615	0	20	0	0		5
-Pagos desacoplados	SE630	2.941	5.452	7.929	15.209		5.502
-Desarrollo Rural	SE624	1.092	2.322	1.450	3.415		1.607
-Otras subvenciones	SE689	68	99	158	322		101
V BALANCE (euros)							
Activos totales	SE436	199.023	274.709	399.585	939.480		309.769
-Capital Fijo	SE441	128.431	185.085	259.202	748.082		193.208
Tierras, cultivos permanentes y cuotas	SE446	118.063	172.911	242.842	709.810		180.068
Edificios y mejoras	SE450	3.521	3.799	6.133	17.700		4.729
Maquinaria y equipo	SE455	6.847	8.254	10.227	20.572		8.381
Ganado reproductor	SE460	0	120	0	0		29
-Capital Circulante	SE465	70.592	89.624	140.383	191.398		116.561
Pasivos totales	SE485	1.710	6.469	9.159	23.380		5.047
-Préstamos a Medio y Largo Plazo	SE490	172	3.846	3.277	21.420		2.630
-Préstamos a Corto Plazo	SE495	1.538	2.623	5.883	1.961		2.418
VI RESULTADOS (euros)							
Producción Bruta Total	SE131	27.166	39.823	65.454	116.020		47.617
Consumos intermedios	SE275	11.169	14.972	24.545	41.022		16.345
Subvenciones corrientes Netas	SE600	4.183	8.707	9.313	19.220		7.437
Valor Añadido Bruto de explotación	SE410	20.179	33.557	50.222	94.218		38.708
Valor Añadido Neto de explotación	SE415	18.190	30.686	46.621	84.503		35.870
Valor Añadido Neto de explotación (Mediana)	SE415M	14.373	24.339	47.988			19.697
Renta Neta de explotación	SE420	13.893	23.300	27.120	50.331		24.833
VII RATIOS							
Producción Bruta Vegeta/SAU (euros/ha)	SE136	1.447	1.057	1.036	765		1.263
Producción Bruta Animal/UG (euros/UG)	SE207		214				214
Costes Específicos Cultivos/SAU (euros/ha)	SE284	268	148	152	107		180
Costes Específicos Ganados/UG (euros/UG)	SE309		344				344
Valor Añadido Neto Explotación/UTA	SE425	18.798	19.654	18.184	25.532		22.697
Valor Añadido Neto/UTA (euros/UTA) (Mediana)	SE425M	15.781	16.552	15.566			16.713
Subv. Corrientes Netas/Valor Añadido Neto (%)		23	28	20	23		21



VARIABLES (NACIONAL)		DE: Dimensión Económica en Miles de Euros					TODAS
		8 < 25	25 < 50	50 < 100	100 < 500	>= 500	
Número de explotaciones representadas			365	4.286	5.858	791	11.845
Número de explotaciones en la muestra			14	108	598	118	839
I CARACTERÍSTICAS GENERALES							
Superficie Agraria Útil (SAU) (ha)	SE025		17,1	19,1	43,9	88,9	35,8
SAU en arrendamiento (ha)	SE030		8,1	5,4	20,6	63,5	17,0
Unidades de ganado (UG)	SE080		18,9	37,4	104,0	444,9	95,7
Mano de obra total (UTA)	SE010		1,2	1,3	2,2	6,5	2,1
Mano de obra no asalariada (UTA)	SE015		1,2	1,3	1,6	2,0	1,5
Mano de obra asalariada (UTA)	SE020		0	0	0,6	4,5	0,6
II PRODUCCIÓN (euros)							
Producción Bruta Total	SE131		42.398	81.248	248.189	1.300.053	241.223
Producción bruta vegetal	SE135		8.425	6.976	22.669	124.038	22.275
Producción bruta animal	SE206		33.640	73.996	224.679	1.164.227	217.635
Otra producción bruta (Incluye OAL)	SE256		333	276	842	11.789	1.313
III COSTES (euros)							
COSTES TOTALES							
-Consumos intermedios	SE275		32.945	63.634	192.299	901.845	180.106
.Costes específicos	SE281		24.167	49.988	153.873	737.843	144.781
De cultivos	SE282		2.846	2.355	7.093	29.342	6.472
De ganados	SE283		21.173	47.545	144.035	635.635	132.051
Costes de Otras Actividades Lucrativas	SE750		149	87	2.746	72.866	6.258
.Costes generales	SE336		8.778	13.647	38.426	164.002	35.325
Trabajos terceros y arrend. maquinaria	SE350		1.994	3.169	8.690	38.525	8.158
Mant. corriente maquinaria y edificios	SE340		1.853	3.491	11.641	53.667	10.682
Energía	SE345		2.451	4.128	10.814	41.396	9.724
Otros costes generales	SE356		2.480	2.859	7.281	30.415	6.761
-Amortizaciones	SE360		3.673	2.785	10.870	46.650	10.023
-Costes factores externos	SE365		2.074	1.891	13.619	104.705	14.473
Salarios y cargas sociales	SE370		386	1.153	10.638	89.474	11.663
Arrendamientos pagados	SE375		1.489	611	2.511	13.725	2.425
Intereses pagados	SE380		199	128	471	1.506	386
IV SUBVENCIONES A LA EXPLOTACIÓN (euros)							
Subvenciones corrientes totales	SE605		8.130	11.950	25.689	72.264	22.411
-Cultivos	SE610		128	1	63	80	41
-Ganados	SE615		1.636	3.758	9.226	29.086	7.924
-Pagos desacoplados	SE630		4.938	5.601	13.219	36.120	11.422
-Desarrollo Rural	SE624		654	2.397	2.592	2.093	2.309
-Otras subvenciones	SE689		774	194	590	4.886	715
V BALANCE (euros)							
Activos totales	SE436		243.959	325.719	634.823	1.788.510	575.129
-Capital Fijo	SE441		138.396	201.050	384.703	1.070.608	352.848
Tierras, cultivos permanentes y cuotas	SE446		74.538	132.832	187.964	249.229	169.982
Edificios y mejoras	SE450		32.988	21.200	56.935	233.383	56.006
Maquinaria y equipo	SE455		9.815	5.417	30.294	123.188	25.542
Ganado reproductor	SE460		21.054	41.601	109.217	464.147	101.129
-Capital Circulante	SE465		105.563	124.669	250.121	717.902	222.280
Pasivos totales	SE485		17.435	7.305	34.918	128.938	29.244
-Préstamos a Medio y Largo Plazo	SE490		12.469	3.853	25.440	97.996	20.901
-Préstamos a Corto Plazo	SE495		4.966	3.452	9.478	30.942	8.344
VI RESULTADOS (euros)							
Producción Bruta Total	SE131		42.398	81.248	248.189	1.300.053	241.223
Consumos intermedios	SE275		32.945	63.634	192.299	901.845	180.106
Subvenciones corrientes Netas	SE600		8.048	11.115	25.146	83.179	22.518
Valor Añadido Bruto de explotación	SE410		17.500	28.729	81.036	481.387	83.635
Valor Añadido Neto de explotación	SE415		13.827	25.944	70.166	434.736	73.612
Valor Añadido Neto de explotación (Mediana)	SE415M			23.823	60.483	219.977	35.971
Renta Neta de explotación	SE420		11.915	24.051	56.585	328.595	59.066
VII RATIOS							
Producción Bruta Vegeta/SAU (euros/ha)	SE136		492	366	517	1.395	623
Producción Bruta Animal/UG (euros/UG)	SE207		1.783	1.978	2.159	2.617	2.274
Costes Específicos Cultivos/SAU (euros/ha)	SE284		166	124	162	330	181
Costes Específicos Ganados/UG (euros/UG)	SE309		1.122	1.271	1.384	1.429	1.380
Valor Añadido Neto Explotación/UTA	SE425		11.104	19.825	32.571	66.465	35.735
Valor Añadido Neto/UTA (euros/UTA) (Mediana)	SE425M			19.174	31.252	51.051	24.521
Subv. Corrientes Netas/Valor Añadido Neto (%)			58	43	36	19	31



VARIABLES (NACIONAL)		DE: Dimensión Económica en Miles de Euros					TODAS
		8 < 25	25 < 50	50 < 100	100 < 500	>= 500	
Número de explotaciones representadas		6.564	3.376	10.250	8.756	415	29.360
Número de explotaciones en la muestra		51	153	346	364	19	933
I CARACTERÍSTICAS GENERALES							
Superficie Agraria Útil (SAU) (ha)	SE025	33,4	39,1	62,0	161,4	798,4	93,0
SAU en arrendamiento (ha)	SE030	12,8	22,9	34,4	98,6	209,5	49,8
Unidades de ganado (UG)	SE080	17,4	27,4	43,8	107,3	756,5	65,0
Mano de obra total (UTA)	SE010	1,1	1,2	1,5	2,2	13,0	1,7
Mano de obra no asalariada (UTA)	SE015	1,1	1,2	1,3	1,4	1,2	1,3
Mano de obra asalariada (UTA)	SE020	0	0,1	0,2	0,8	11,8	0,5
II PRODUCCIÓN (euros)							
Producción Bruta Total	SE131	19.180	47.441	75.448	162.324	1.627.400	107.491
Producción bruta vegetal	SE135	1.606	4.278	11.771	28.014	64.653	14.228
Producción bruta animal	SE206	17.229	42.977	63.477	133.783	1.562.318	92.931
Otra producción bruta (Incluye OAL)	SE256	345	187	200	528	429	332
III COSTES (euros)							
COSTES TOTALES							
SE270		16.779	37.607	51.778	128.003	1.262.245	82.164
-Consumos intermedios							
SE275		14.029	32.292	43.065	98.714	946.621	64.702
.Costes específicos							
SE281		9.436	23.992	33.018	78.866	808.596	51.342
De cultivos							
SE282		468	1.060	3.124	7.528	13.041	3.746
De ganados							
SE283		7.352	19.146	28.911	68.074	786.979	45.362
Costes de Otras Actividades Lucrativas							
SE750		1.617	3.786	983	3.264	8.576	2.234
.Costes generales							
SE336		4.594	8.301	10.047	19.849	138.025	13.359
Trabajos terceros y arrend. maquinaria							
SE350		197	1.896	1.261	2.839	25.724	1.913
Mant. corriente maquinaria y edificios							
SE340		1.100	2.020	2.645	5.499	39.509	3.600
Energía							
SE345		2.011	2.595	3.697	7.149	54.558	4.942
Otros costes generales							
SE356		1.286	1.790	2.444	4.362	18.235	2.905
-Amortizaciones							
SE360		1.754	2.982	3.586	7.776	27.976	4.701
-Costes factores externos							
SE365		995	2.333	5.127	21.513	287.648	12.761
Salarios y cargas sociales							
SE370		133	1.262	2.896	16.896	259.043	9.886
Arrendamientos pagados							
SE375		845	963	2.065	4.323	16.260	2.539
Intereses pagados							
SE380		17	108	166	294	12.345	336
IV SUBVENCIONES A LA EXPLOTACIÓN (euros)							
Subvenciones corrientes totales							
SE605		6.486	9.679	15.924	36.397	155.831	21.179
-Cultivos							
SE610		21	9	110	303	80	136
-Ganados							
SE615		1.253	2.164	3.124	9.641	57.490	5.307
-Pagos desacoplados							
SE630		3.446	5.337	9.520	20.796	91.708	12.205
-Desarrollo Rural							
SE624		1.492	1.770	2.528	4.541	3.872	2.829
-Otras subvenciones							
SE689		274	398	642	1.117	2.681	702
V BALANCE (euros)							
Activos totales							
SE436		118.784	215.674	347.162	607.406	3.443.399	402.357
-Capital Fijo							
SE441		75.383	118.771	158.790	298.977	1.622.416	198.035
Tierras, cultivos permanentes y cuotas							
SE446		51.434	68.483	93.064	153.962	810.415	109.230
Edificios y mejoras							
SE450		9.479	23.904	19.406	37.642	197.725	25.663
Maquinaria y equipo							
SE455		3.497	6.165	10.717	20.227	78.817	12.378
Ganado reproductor							
SE460		10.974	20.219	35.603	87.145	535.460	50.764
-Capital Circulante							
SE465		43.400	96.903	188.372	308.429	1.820.982	204.322
Pasivos totales							
SE485		2.870	8.969	9.942	21.123	105.364	12.932
-Préstamos a Medio y Largo Plazo							
SE490		2.427	5.160	5.666	11.203	93.415	7.775
-Préstamos a Corto Plazo							
SE495		442	3.809	4.276	9.920	11.948	5.157
VI RESULTADOS (euros)							
Producción Bruta Total							
SE131		19.180	47.441	75.448	162.324	1.627.400	107.491
Consumos intermedios							
SE275		14.029	32.292	43.065	98.714	946.621	64.702
Subvenciones corrientes Netas							
SE600		6.377	9.333	15.787	36.117	183.471	21.374
Valor Añadido Bruto de explotación							
SE410		11.528	24.482	48.170	99.727	864.249	64.164
Valor Añadido Neto de explotación							
SE415		9.773	21.500	44.584	91.951	836.273	59.463
Valor Añadido Neto de explotación (Mediana)							
SE415M		7.958	17.531	41.280	74.292		37.169
Renta Neta de explotación							
SE420		8.785	19.174	39.269	70.216	546.765	46.545
VII RATIOS							
Producción Bruta Vegeta/SAU (euros/ha)							
SE136		48	109	190	174	81	153
Producción Bruta Animal/UG (euros/UG)							
SE207		991	1.566	1.449	1.246	2.065	1.429
Costes Específicos Cultivos/SAU (euros/ha)							
SE284		14	27	50	47	16	40
Costes Específicos Ganados/UG (euros/UG)							
SE309		423	698	660	634	1.040	698
Valor Añadido Neto Explotación/UTA							
SE425		8.592	17.352	30.208	42.243	64.263	34.074
Valor Añadido Neto/UTA (euros/UTA) (Mediana)							
SE425M		7.138	16.341	32.488	42.351		24.683
Subv. Corrientes Netas/Valor Añadido Neto (%)							
		65	43	35	39	22	36



VARIABLES (NACIONAL)		DE: Dimensión Económica en Miles de Euros					TODAS
		8 < 25	25 < 50	50 < 100	100 < 500	>= 500	
Número de explotaciones representadas		15.594	6.544	7.768	5.149	376	35.431
Número de explotaciones en la muestra		63	233	266	210	24	796
I CARACTERÍSTICAS GENERALES							
Superficie Agraria Útil (SAU) (ha)	SE025	21,4	46,8	87,8	189,3	149,9	66,4
SAU en arrendamiento (ha)	SE030	12,7	29,8	58,5	97,9	44,3	38,6
Unidades de ganado (UG)	SE080	20,7	38,4	64,3	120,8	672,6	55,0
Mano de obra total (UTA)	SE010	1,2	1,1	1,3	2,0	4,5	1,3
Mano de obra no asalariada (UTA)	SE015	1,2	1,1	1,2	1,4	0,9	1,2
Mano de obra asalariada (UTA)	SE020	0	0	0,1	0,6	3,6	0,2
II PRODUCCIÓN (euros)							
Producción Bruta Total	SE131	17.493	30.447	56.231	174.078	1.241.601	64.110
Producción bruta vegetal	SE135	2.298	5.130	9.682	25.848	49.204	8.360
Producción bruta animal	SE206	14.731	24.655	45.508	145.977	1.190.828	54.852
Otra producción bruta (Incluye OAL)	SE256	464	661	1.040	2.253	1.568	899
III COSTES (euros)							
COSTES TOTALES							
-Consumos intermedios	SE275	12.318	22.274	40.715	117.788	696.123	42.959
.Costes específicos	SE281	7.379	16.004	30.270	96.934	608.422	33.377
De cultivos	SE282	191	1.187	2.069	6.260	6.216	1.733
De ganados	SE283	7.188	14.773	28.033	90.674	602.207	31.599
Costes de Otras Actividades Lucrativas	SE750	0	44	167	1	0	45
.Costes generales	SE336	4.939	6.270	10.445	20.854	87.700	9.582
Trabajos terceros y arrend. maquinaria	SE350	580	636	1.578	3.109	17.313	1.354
Mant. corriente maquinaria y edificios	SE340	2.185	2.045	3.170	6.351	16.985	3.137
Energía	SE345	1.393	2.064	3.065	6.502	31.494	2.945
Otros costes generales	SE356	781	1.525	2.631	4.892	21.909	2.145
-Amortizaciones	SE360	1.657	3.069	3.609	6.066	18.136	3.161
-Costes factores externos	SE365	558	1.804	5.699	16.493	84.836	5.124
Salarios y cargas sociales	SE370	31	363	2.491	11.816	71.372	3.100
Arrendamientos pagados	SE375	517	1.386	3.152	4.339	11.766	1.930
Intereses pagados	SE380	10	56	56	338	1.698	94
IV SUBVENCIONES A LA EXPLOTACIÓN (euros)							
Subvenciones corrientes totales	SE605	6.614	13.679	24.111	36.337	67.459	16.719
-Cultivos	SE610	0	13	49	125	53	32
-Ganados	SE615	1.707	2.757	4.575	7.323	22.608	3.567
-Pagos desacoplados	SE630	3.346	7.003	13.981	21.907	42.295	9.463
-Desarrollo Rural	SE624	1.303	3.303	4.651	5.617	1.087	3.031
-Otras subvenciones	SE689	258	603	856	1.365	1.416	626
V BALANCE (euros)							
Activos totales	SE436	144.077	236.087	335.460	656.113	2.373.455	301.076
-Capital Fijo	SE441	89.272	149.501	186.288	382.390	979.334	173.699
Tierras, cultivos permanentes y cuotas	SE446	52.482	82.696	95.044	229.269	670.380	99.636
Edificios y mejoras	SE450	10.725	19.794	20.975	36.938	96.875	19.370
Maquinaria y equipo	SE455	4.462	7.423	10.002	16.881	49.564	8.506
Ganado reproductor	SE460	21.603	39.587	60.266	99.302	162.514	46.187
-Capital Circulante	SE465	54.805	86.587	149.172	273.723	1.394.121	127.376
Pasivos totales	SE485	1.737	6.973	7.343	17.873	95.937	7.277
-Préstamos a Medio y Largo Plazo	SE490	734	5.054	3.176	10.562	66.148	4.189
-Préstamos a Corto Plazo	SE495	1.003	1.920	4.166	7.311	29.789	3.088
VI RESULTADOS (euros)							
Producción Bruta Total	SE131	17.493	30.447	56.231	174.078	1.241.601	64.110
Consumos intermedios	SE275	12.318	22.274	40.715	117.788	696.123	42.959
Subvenciones corrientes Netas	SE600	6.355	13.348	23.577	35.248	77.256	16.373
Valor Añadido Bruto de explotación	SE410	11.530	21.520	39.093	91.537	622.735	37.524
Valor Añadido Neto de explotación	SE415	9.873	18.452	35.484	85.471	604.599	34.363
Valor Añadido Neto de explotación (Mediana)	SE415M	9.033	17.104	32.538	73.370		16.268
Renta Neta de explotación	SE420	9.317	16.653	29.813	69.173	518.850	29.265
VII RATIOS							
Producción Bruta Vegeta/SAU (euros/ha)	SE136	107	110	110	137	328	126
Producción Bruta Animal/UG (euros/UG)	SE207	712	642	708	1.209	1.770	998
Costes Específicos Cultivos/SAU (euros/ha)	SE284	9	25	24	33	41	26
Costes Específicos Ganados/UG (euros/UG)	SE309	348	384	436	751	895	575
Valor Añadido Neto Explotación/UTA	SE425	8.562	16.476	26.578	43.457	133.674	25.629
Valor Añadido Neto/UTA (euros/UTA) (Mediana)	SE425M	8.237	15.716	24.044	34.562		15.135
Subv. Corrientes Netas/Valor Añadido Neto (%)		64	72	66	41	13	48



VARIABLES (NACIONAL)		DE: Dimensión Económica en Miles de Euros					TODAS
		8 < 25	25 < 50	50 < 100	100 < 500	>= 500	
Número de explotaciones representadas			543	1.308	9.109	7.099	18.373
Número de explotaciones en la muestra			15	43	327	335	726
I CARACTERÍSTICAS GENERALES							
Superficie Agraria Útil (SAU) (ha)	SE025		14,2	12,4	25,2	44,4	31,3
SAU en arrendamiento (ha)	SE030		1,3	3,2	12,4	17,5	13,2
Unidades de ganado (UG)	SE080		24,7	50,0	209,7	1.445,4	667,1
Mano de obra total (UTA)	SE010		1,3	1,3	1,7	5,4	3,1
Mano de obra no asalariada (UTA)	SE015		1,1	1,1	1,3	1,3	1,2
Mano de obra asalariada (UTA)	SE020		0,2	0,2	0,4	4,2	1,8
II PRODUCCIÓN (euros)							
Producción Bruta Total	SE131		90.161	84.238	170.047	1.172.531	547.095
Producción bruta vegetal	SE135		2.056	7.383	17.358	40.620	24.888
Producción bruta animal	SE206		87.413	66.333	150.811	1.129.997	519.767
Otra producción bruta (Incluye OAL)	SE256		692	10.522	1.877	1.914	2.440
III COSTES (euros)							
COSTES TOTALES							
-Consumos intermedios	SE275		51.419	53.487	107.200	709.789	333.491
.Costes específicos	SE281		42.393	41.176	84.668	596.981	277.416
De cultivos	SE282		474	2.011	3.795	8.337	5.260
De ganados	SE283		41.918	31.067	80.808	588.481	271.483
Costes de Otras Actividades Lucrativas	SE750		0	8.099	66	163	672
.Costes generales	SE336		9.026	12.311	22.532	112.807	56.076
Trabajos terceros y arrend. maquinaria	SE350		486	1.446	2.559	18.390	8.495
Mant. corriente maquinaria y edificios	SE340		1.917	3.153	6.993	33.643	16.783
Energía	SE345		3.392	4.798	8.302	35.501	18.356
Otros costes generales	SE356		3.231	2.913	4.678	25.273	12.442
-Amortizaciones	SE360		4.220	5.449	9.605	34.066	18.454
-Costes factores externos	SE365		6.381	4.244	11.075	107.028	47.355
Salarios y cargas sociales	SE370		4.592	3.472	8.501	92.459	40.340
Arrendamientos pagados	SE375		135	580	1.932	9.471	4.663
Intereses pagados	SE380		1.654	191	642	5.098	2.352
IV SUBVENCIONES A LA EXPLOTACIÓN (euros)							
Subvenciones corrientes totales	SE605		1.286	6.229	6.183	10.292	7.525
-Cultivos	SE610		36	31	202	266	206
-Ganados	SE615		4	84	280	720	423
-Pagos desacoplados	SE630		1.101	4.415	4.539	7.771	5.601
-Desarrollo Rural	SE624		127	1.606	810	651	771
-Otras subvenciones	SE689		18	94	352	884	523
V BALANCE (euros)							
Activos totales	SE436		297.709	295.884	461.978	1.771.513	948.075
-Capital Fijo	SE441		81.998	118.132	217.552	695.908	389.155
Tierras, cultivos permanentes y cuotas	SE446		30.378	73.230	106.270	256.882	159.383
Edificios y mejoras	SE450		44.712	32.402	85.832	325.972	172.336
Maquinaria y equipo	SE455		5.132	6.470	13.289	48.851	26.111
Ganado reproductor	SE460		1.776	6.029	9.270	64.128	29.862
-Capital Circulante	SE465		215.710	177.752	244.426	1.075.605	558.920
Pasivos totales	SE485		39.640	7.249	29.240	199.177	93.198
-Préstamos a Medio y Largo Plazo	SE490		36.667	4.959	23.555	163.652	76.400
-Préstamos a Corto Plazo	SE495		2.973	2.290	5.685	35.526	16.798
VI RESULTADOS (euros)							
Producción Bruta Total	SE131		90.161	84.238	170.047	1.172.531	547.095
Consumos intermedios	SE275		51.419	53.487	107.200	709.789	333.491
Subvenciones corrientes Netas	SE600		1.009	5.912	6.939	22.335	12.513
Valor Añadido Bruto de explotación	SE410		39.751	36.662	69.786	485.077	226.117
Valor Añadido Neto de explotación	SE415		35.531	31.212	60.181	451.012	207.663
Valor Añadido Neto de explotación (Mediana)	SE415M			19.017	38.553	136.940	56.987
Renta Neta de explotación	SE420		29.968	27.162	49.130	341.687	159.470
VII RATIOS							
Producción Bruta Vegeta/SAU (euros/ha)	SE136		145	594	688	915	795
Producción Bruta Animal/UG (euros/UG)	SE207		3.534	1.328	719	782	779
Costes Específicos Cultivos/SAU (euros/ha)	SE284		33	162	150	188	168
Costes Específicos Ganados/UG (euros/UG)	SE309		1.695	622	385	407	407
Valor Añadido Neto Explotación/UTA	SE425		27.753	23.554	35.277	83.249	67.278
Valor Añadido Neto/UTA (euros/UTA) (Mediana)	SE425M			16.531	26.410	58.498	34.750
Subv. Corrientes Netas/Valor Añadido Neto (%)			3	19	12	5	6



VARIABLES (NACIONAL)		DE: Dimensión Económica en Miles de Euros					TODAS
		8 < 25	25 < 50	50 < 100	100 < 500	>= 500	
Número de explotaciones representadas		9.496	3.104	3.842	2.255	470	19.168
Número de explotaciones en la muestra		63	98	127	89	23	400
I CARACTERÍSTICAS GENERALES							
Superficie Agraria Útil (SAU) (ha)	SE025	24,5	37,6	65,1	88,6	197,8	46,5
SAU en arrendamiento (ha)	SE030	3,9	10,3	26,1	31,3	12,7	12,8
Unidades de ganado (UG)	SE080	0,1	0,3	0,9	0,6	8,1	0,5
Mano de obra total (UTA)	SE010	1,1	1,3	1,9	3,4	23,4	2,1
Mano de obra no asalariada (UTA)	SE015	1,0	1,0	1,1	1,2	0,8	1,0
Mano de obra asalariada (UTA)	SE020	0,1	0,2	0,7	2,2	22,6	1,0
II PRODUCCIÓN (euros)							
Producción Bruta Total	SE131	25.749	37.936	71.681	182.512	1.418.356	89.538
Producción bruta vegetal	SE135	25.595	37.193	70.980	177.006	1.412.732	88.415
Producción bruta animal	SE206	-5	162	593	3.067	5.623	641
Otra producción bruta (Incluye OAL)	SE256	160	581	108	2.440	0	482
III COSTES (euros)							
COSTES TOTALES	SE270	15.137	26.129	49.738	134.859	846.736	58.340
-Consumos intermedios	SE275	10.992	19.110	32.707	81.057	407.603	34.632
.Costes específicos	SE281	4.767	8.378	16.325	38.398	224.534	17.017
De cultivos	SE282	4.246	8.170	15.826	37.482	222.104	16.458
De ganados	SE283	492	208	499	540	2.429	501
Costes de Otras Actividades Lucrativas	SE750	28	0	0	377	0	58
.Costes generales	SE336	6.225	10.732	16.382	42.659	183.069	17.616
Trabajos terceros y arrend. maquinaria	SE350	1.603	1.975	4.261	10.539	17.641	3.641
Mant. corriente maquinaria y edificios	SE340	1.283	2.632	3.742	9.941	46.537	4.123
Energía	SE345	1.862	3.437	4.931	11.307	64.895	5.390
Otros costes generales	SE356	1.477	2.687	3.448	10.872	53.997	4.462
-Amortizaciones	SE360	2.302	2.430	3.346	10.228	40.995	4.414
-Costes factores externos	SE365	1.844	4.590	13.685	43.573	398.138	19.294
Salarios y cargas sociales	SE370	1.439	3.439	10.955	36.221	386.092	17.199
Arrendamientos pagados	SE375	399	1.130	2.612	6.915	10.191	1.968
Intereses pagados	SE380	6	21	118	438	1.855	127
IV SUBVENCIONES A LA EXPLOTACIÓN (euros)							
Subvenciones corrientes totales	SE605	4.267	9.929	12.765	18.556	75.567	10.318
-Cultivos	SE610	86	1.157	791	1.607	15.731	964
-Ganados	SE615	0	27	84	82	789	50
-Pagos desacoplados	SE630	3.650	6.980	9.543	15.300	55.881	8.022
-Desarrollo Rural	SE624	493	1.599	2.068	947	1.659	1.070
-Otras subvenciones	SE689	38	167	279	620	1.507	212
V BALANCE (euros)							
Activos totales	SE436	194.391	260.287	353.164	916.421	5.106.144	442.333
-Capital Fijo	SE441	115.943	152.962	210.487	655.003	2.596.465	265.160
Tierras, cultivos permanentes y cuotas	SE446	102.631	140.111	188.388	588.272	2.373.615	238.736
Edificios y mejoras	SE450	7.464	6.698	10.625	30.246	130.491	13.672
Maquinaria y equipo	SE455	5.785	5.915	10.925	35.158	88.167	12.312
Ganado reproductor	SE460	63	238	549	1.327	4.193	439
-Capital Circulante	SE465	78.448	107.325	142.677	261.418	2.509.678	177.174
Pasivos totales	SE485	1.317	4.175	14.004	26.361	65.486	8.843
-Préstamos a Medio y Largo Plazo	SE490	393	1.371	4.812	20.819	52.141	5.110
-Préstamos a Corto Plazo	SE495	924	2.804	9.192	5.541	13.345	3.734
VI RESULTADOS (euros)							
Producción Bruta Total	SE131	25.749	37.936	71.681	182.512	1.418.356	89.538
Consumos intermedios	SE275	10.992	19.110	32.707	81.057	407.603	34.632
Subvenciones corrientes Netas	SE600	4.064	9.940	12.622	18.292	149.149	11.965
Valor Añadido Bruto de explotación	SE410	18.822	28.766	51.596	119.747	1.159.902	66.871
Valor Añadido Neto de explotación	SE415	16.520	26.336	48.249	109.518	1.118.906	62.457
Valor Añadido Neto de explotación (Mediana)	SE415M	14.252	21.848	46.280	79.785		20.897
Renta Neta de explotación	SE420	14.772	21.541	34.406	65.206	718.207	42.996
VII RATIOS							
Producción Bruta Vegeta/SAU (euros/ha)	SE136	1.046	990	1.091	1.997	7.144	1.900
Producción Bruta Animal/UG (euros/UG)	SE207	-57	534	673	4.891	697	1.181
Costes Específicos Cultivos/SAU (euros/ha)	SE284	173	218	243	423	1.123	354
Costes Específicos Ganados/UG (euros/UG)	SE309	5.339	684	567	861	301	922
Valor Añadido Neto Explotación/UTA	SE425	15.296	20.872	26.076	31.876	47.835	29.907
Valor Añadido Neto/UTA (euros/UTA) (Mediana)	SE425M	12.890	17.894	26.084	30.550		17.753
Subv. Corrientes Netas/Valor Añadido Neto (%)		25	38	26	17	13	19



VARIABLES (NACIONAL)	DE: Dimensión Económica en Miles de Euros					TODAS
	8 < 25	25 < 50	50 < 100	100 < 500	>= 500	
Número de explotaciones representadas			1.350	1.352	513	3.447
Número de explotaciones en la muestra			26	48	16	96
I CARACTERÍSTICAS GENERALES						
Superficie Agraria Útil (SAU) (ha)	SE025		65,6	152,3	314,5	134,7
SAU en arrendamiento (ha)	SE030		18,2	71,4	27,2	40,5
Unidades de ganado (UG)	SE080		51,5	161,9	601,6	175,2
Mano de obra total (UTA)	SE010		1,3	2,1	6,5	2,4
Mano de obra no asalariada (UTA)	SE015		1,2	1,5	1,1	1,3
Mano de obra asalariada (UTA)	SE020		0,1	0,6	5,4	1,1
II PRODUCCIÓN (euros)						
Producción Bruta Total	SE131		51.310	159.032	746.437	195.893
Producción bruta vegetal	SE135		6.726	22.313	41.904	18.056
Producción bruta animal	SE206		44.346	115.105	700.814	168.711
Otra producción bruta (Incluye OAL)	SE256		237	21.615	3.718	9.126
III COSTES (euros)						
COSTES TOTALES						
-Consumos intermedios	SE275		32.799	104.529	504.247	130.142
.Costes específicos	SE281		26.733	77.432	440.488	107.340
De cultivos	SE282		1.893	5.437	8.191	4.158
De ganados	SE283		24.840	62.013	431.651	99.170
Costes de Otras Actividades Lucrativas	SE750		0	9.981	647	4.012
.Costes generales	SE336		6.066	27.097	63.759	22.801
Trabajos terceros y arrend. maquinaria	SE350		570	4.555	7.508	3.143
Mant. corriente maquinaria y edificios	SE340		2.043	9.762	23.030	8.169
Energía	SE345		1.983	8.076	20.157	7.063
Otros costes generales	SE356		1.471	4.705	13.064	4.427
-Amortizaciones	SE360		2.993	10.140	16.305	7.664
-Costes factores externos	SE365		3.344	18.249	98.229	23.165
Salarios y cargas sociales	SE370		2.019	12.363	93.597	19.559
Arrendamientos pagados	SE375		1.294	5.010	3.349	3.059
Intereses pagados	SE380		31	876	1.284	547
IV SUBVENCIONES A LA EXPLOTACIÓN (euros)						
Subvenciones corrientes totales	SE605		9.422	29.623	70.635	26.271
-Cultivos	SE610		65	206	76	122
-Ganados	SE615		1.567	4.411	17.114	5.006
-Pagos desacoplados	SE630		6.188	17.149	47.815	16.496
-Desarrollo Rural	SE624		1.238	5.822	3.924	3.449
-Otras subvenciones	SE689		365	2.034	1.706	1.199
V BALANCE (euros)						
Activos totales	SE436		302.212	800.127	1.917.365	729.249
-Capital Fijo	SE441		164.572	470.890	1.341.045	453.575
Tierras, cultivos permanentes y cuotas	SE446		110.414	322.164	926.980	310.165
Edificios y mejoras	SE450		15.119	66.499	124.189	51.334
Maquinaria y equipo	SE455		8.012	25.782	28.459	17.666
Ganado reproductor	SE460		31.027	56.446	261.417	74.410
-Capital Circulante	SE465		137.640	329.237	576.320	275.675
Pasivos totales	SE485		3.331	35.541	49.922	22.810
-Préstamos a Medio y Largo Plazo	SE490		862	33.106	34.470	18.452
-Préstamos a Corto Plazo	SE495		2.468	2.435	15.452	4.358
VI RESULTADOS (euros)						
Producción Bruta Total	SE131		51.310	159.032	746.437	195.893
Consumos intermedios	SE275		32.799	104.529	504.247	130.142
Subvenciones corrientes Netas	SE600		9.036	28.996	75.114	26.544
Valor Añadido Bruto de explotación	SE410		27.546	83.500	317.304	92.296
Valor Añadido Neto de explotación	SE415		24.553	73.360	300.999	84.632
Valor Añadido Neto de explotación (Mediana)	SE415M			59.470		36.776
Renta Neta de explotación	SE420		21.229	54.798	202.694	61.341
VII RATIOS						
Producción Bruta Vegeta/SAU (euros/ha)	SE136		103	147	133	134
Producción Bruta Animal/UG (euros/UG)	SE207		862	711	1.165	963
Costes Específicos Cultivos/SAU (euros/ha)	SE284		29	36	26	31
Costes Específicos Ganados/UG (euros/UG)	SE309		483	383	718	566
Valor Añadido Neto Explotación/UTA	SE425		18.840	35.427	46.593	35.616
Valor Añadido Neto/UTA (euros/UTA) (Mediana)	SE425M			35.925		27.790
Subv. Corrientes Netas/Valor Añadido Neto (%)			37	40	25	31



VARIABLES (NACIONAL)		DE: Dimensión Económica en Miles de Euros					TODAS
		8 < 25	25 < 50	50 < 100	100 < 500	>= 500	
Número de explotaciones representadas		4.358	1.455	3.546	3.009		12.487
Número de explotaciones en la muestra		24	46	90	115		282
I CARACTERÍSTICAS GENERALES							
Superficie Agraria Útil (SAU) (ha)	SE025	20,1	36,4	90,7	188,8		89,2
SAU en arrendamiento (ha)	SE030	2,7	15,7	46,9	96,6		39,3
Unidades de ganado (UG)	SE080	3,7	8,8	31,2	66,6		32,4
Mano de obra total (UTA)	SE010	1,0	1,1	1,6	2,2		1,5
Mano de obra no asalariada (UTA)	SE015	1,0	0,9	1,3	1,4		1,2
Mano de obra asalariada (UTA)	SE020	0	0,1	0,3	0,8		0,4
II PRODUCCIÓN (euros)							
Producción Bruta Total	SE131	21.277	40.888	72.440	165.964		80.541
Producción bruta vegetal	SE135	5.393	13.699	37.005	83.898		37.482
Producción bruta animal	SE206	15.489	26.527	34.653	79.495		41.965
Otra producción bruta (Incluye OAL)	SE256	395	662	781	2.571		1.093
III COSTES (euros)							
COSTES TOTALES	SE270	11.967	30.592	51.342	135.938		62.069
-Consumos intermedios	SE275	8.986	22.788	39.707	102.618		47.006
.Costes específicos	SE281	4.377	12.440	25.958	71.733		31.510
De cultivos	SE282	1.027	2.877	8.557	23.612		9.386
De ganados	SE283	3.350	9.563	17.394	47.346		21.918
Costes de Otras Actividades Lucrativas	SE750	0	0	6	775		206
.Costes generales	SE336	4.610	10.348	13.750	30.885		15.496
Trabajos terceros y arrend. maquinaria	SE350	472	1.855	2.140	5.582		2.470
Mant. corriente maquinaria y edificios	SE340	1.271	3.902	3.875	7.994		4.291
Energía	SE345	1.790	2.953	4.830	10.037		5.345
Otros costes generales	SE356	1.077	1.638	2.905	7.272		3.389
-Amortizaciones	SE360	2.231	4.344	4.968	9.765		5.726
-Costes factores externos	SE365	750	3.459	6.667	23.555		9.337
Salarios y cargas sociales	SE370	536	2.057	4.162	16.386		6.659
Arrendamientos pagados	SE375	188	985	2.329	6.513		2.412
Intereses pagados	SE380	26	417	176	656		265
IV SUBVENCIONES A LA EXPLOTACIÓN (euros)							
Subvenciones corrientes totales	SE605	4.731	10.204	19.145	38.400		18.533
-Cultivos	SE610	104	188	187	827		333
-Ganados	SE615	346	657	2.089	4.295		1.916
-Pagos desacoplados	SE630	2.888	6.666	11.400	25.372		12.007
-Desarrollo Rural	SE624	1.304	2.306	4.509	5.967		3.457
-Otras subvenciones	SE689	90	387	958	1.939		821
V BALANCE (euros)							
Activos totales	SE436	138.261	238.606	406.730	692.136		409.274
-Capital Fijo	SE441	66.510	128.449	251.039	423.663		236.100
Tierras, cultivos permanentes y cuotas	SE446	42.891	81.203	191.086	307.800		171.771
Edificios y mejoras	SE450	14.808	27.495	17.506	39.298		26.566
Maquinaria y equipo	SE455	6.497	13.334	16.481	31.757		16.794
Ganado reproductor	SE460	2.313	6.416	25.965	42.358		20.378
-Capital Circulante	SE465	71.751	110.157	155.692	268.472		173.174
Pasivos totales	SE485	2.729	13.709	8.020	34.639		13.191
-Préstamos a Medio y Largo Plazo	SE490	2.544	11.222	5.687	22.224		9.167
-Préstamos a Corto Plazo	SE495	185	2.486	2.333	12.415		4.024
VI RESULTADOS (euros)							
Producción Bruta Total	SE131	21.277	40.888	72.440	165.964		80.541
Consumos intermedios	SE275	8.986	22.788	39.707	102.618		47.006
Subvenciones corrientes Netas	SE600	4.623	9.913	19.567	38.236		18.569
Valor Añadido Bruto de explotación	SE410	16.914	28.013	52.299	101.582		52.104
Valor Añadido Neto de explotación	SE415	14.683	23.669	47.331	91.817		46.378
Valor Añadido Neto de explotación (Mediana)	SE415M		18.681	40.912	83.277		28.913
Renta Neta de explotación	SE420	13.929	20.232	40.935	68.109		37.074
VII RATIOS							
Producción Bruta Vegeta/SAU (euros/ha)	SE136	269	377	408	444		420
Producción Bruta Animal/UG (euros/UG)	SE207	4.238	3.018	1.110	1.194		1.294
Costes Específicos Cultivos/SAU (euros/ha)	SE284	51	79	94	125		105
Costes Específicos Ganados/UG (euros/UG)	SE309	917	1.088	557	711		676
Valor Añadido Neto Explotación/UTA	SE425	14.536	22.421	29.799	41.651		30.465
Valor Añadido Neto/UTA (euros/UTA) (Mediana)	SE425M		21.830	28.697	42.725		25.578
Subv. Corrientes Netas/Valor Añadido Neto (%)		32	42	41	42		40



VARIABLES (GALICIA)		DE: Dimensión Económica en Miles de Euros					TODAS
		8 < 25	25 < 50	50 < 100	100 < 500	>= 500	
Número de explotaciones representadas		13.177	3.266	5.023	4.485	659	26.609
Número de explotaciones en la muestra		40	83	112	219	30	484
I CARACTERÍSTICAS GENERALES							
Superficie Agraria Útil (SAU) (ha)	SE025	12,7	24,3	27,3	33,8	44,4	21,2
SAU en arrendamiento (ha)	SE030	2,1	7,4	4,6	10,3	18,7	5,0
Unidades de ganado (UG)	SE080	7,5	23,5	38,8	108,2	586,9	46,7
Mano de obra total (UTA)	SE010	1,2	1,2	1,4	1,9	3,7	1,4
Mano de obra no asalariada (UTA)	SE015	1,2	1,1	1,3	1,4	2,1	1,3
Mano de obra asalariada (UTA)	SE020	0	0,1	0,1	0,5	1,6	0,1
II PRODUCCIÓN (euros)							
Producción Bruta Total	SE131	17.722	29.616	63.916	180.728	608.787	70.015
Producción bruta vegetal	SE135	9.121	12.296	13.923	28.389	74.150	15.275
Producción bruta animal	SE206	8.440	17.007	49.975	152.056	532.403	54.515
Otra producción bruta (Incluye OAL)	SE256	161	313	18	282	2.234	225
III COSTES (euros)							
COSTES TOTALES	SE270	10.844	19.869	48.973	150.086	493.460	54.571
-Consumos intermedios	SE275	8.099	15.471	43.441	130.521	430.463	46.770
.Costes específicos	SE281	4.704	10.221	33.802	102.561	333.488	35.510
De cultivos	SE282	1.583	3.528	3.662	7.772	16.316	3.622
De ganados	SE283	3.035	6.693	30.140	94.716	235.287	29.805
Costes de Otras Actividades Lucrativas	SE750	86	0	0	73	81.885	2.083
.Costes generales	SE336	3.394	5.250	9.639	27.961	96.975	11.259
Trabajos terceros y arrend. maquinaria	SE350	305	692	2.051	8.479	32.839	2.866
Mant. corriente maquinaria y edificios	SE340	1.154	1.553	2.549	7.343	23.702	3.068
Energía	SE345	1.418	2.152	3.377	8.156	26.651	3.638
Otros costes generales	SE356	517	853	1.663	3.983	13.783	1.687
-Amortizaciones	SE360	2.357	3.007	3.423	8.586	29.186	4.353
-Costes factores externos	SE365	388	1.390	2.109	10.979	33.811	3.449
Salarios y cargas sociales	SE370	301	1.069	1.657	9.379	29.721	2.910
Arrendamientos pagados	SE375	87	318	362	1.293	2.998	443
Intereses pagados	SE380	0	4	90	307	1.092	96
IV SUBVENCIONES A LA EXPLOTACIÓN (euros)							
Subvenciones corrientes totales	SE605	4.099	10.579	12.792	17.981	26.228	9.423
-Cultivos	SE610	0	62	0	0	0	8
-Ganados	SE615	682	1.969	3.379	5.750	8.252	2.391
-Pagos desacoplados	SE630	2.274	4.989	5.620	9.026	13.268	4.649
-Desarrollo Rural	SE624	895	2.709	3.044	2.520	2.018	1.825
-Otras subvenciones	SE689	248	850	749	684	2.691	551
V BALANCE (euros)							
Activos totales	SE436	168.724	257.922	328.720	551.238	1.099.140	297.386
-Capital Fijo	SE441	105.012	166.829	214.390	362.718	720.818	191.932
Tierras, cultivos permanentes y cuotas	SE446	77.271	116.699	139.007	193.096	286.272	118.461
Edificios y mejoras	SE450	13.358	15.383	23.583	64.312	237.080	29.666
Maquinaria y equipo	SE455	6.121	9.013	9.637	21.002	57.022	10.909
Ganado reproductor	SE460	8.263	25.733	42.163	83.924	139.515	32.809
-Capital Circulante	SE465	63.712	91.093	114.330	188.521	378.323	105.455
Pasivos totales	SE485	386	696	5.518	23.286	90.670	7.489
-Préstamos a Medio y Largo Plazo	SE490	0	100	2.094	15.617	81.326	5.054
-Préstamos a Corto Plazo	SE495	386	596	3.423	7.669	9.343	2.435
VI RESULTADOS (euros)							
Producción Bruta Total	SE131	17.722	29.616	63.916	180.728	608.787	70.015
Consumos intermedios	SE275	8.099	15.471	43.441	130.521	430.463	46.770
Subvenciones corrientes Netas	SE600	4.041	10.560	12.856	18.175	23.470	9.368
Valor Añadido Bruto de explotación	SE410	13.665	24.705	33.331	68.381	201.794	32.614
Valor Añadido Neto de explotación	SE415	11.307	21.698	29.908	59.795	172.608	28.261
Valor Añadido Neto de explotación (Mediana)	SE415M	10.145	19.794	24.965	49.926	107.550	17.769
Renta Neta de explotación	SE420	10.915	20.321	27.817	48.987	136.631	24.790
VII RATIOS							
Producción Bruta Vegeta/SAU (euros/ha)	SE136	720	506	511	841	1.672	721
Producción Bruta Animal/UG (euros/UG)	SE207	1.119	724	1.286	1.405	907	1.167
Costes Específicos Cultivos/SAU (euros/ha)	SE284	125	145	134	230	368	171
Costes Específicos Ganados/UG (euros/UG)	SE309	403	285	776	875	401	638
Valor Añadido Neto Explotación/UTA	SE425	9.089	18.478	21.692	32.043	46.696	19.811
Valor Añadido Neto/UTA (euros/UTA) (Mediana)	SE425M	8.237	15.346	20.206	29.857	29.929	13.082
Subv. Corrientes Netas/Valor Añadido Neto (%)		36	49	43	30	14	33



VARIABLES (GALICIA)		DE: Dimensión Económica en Miles de Euros					TODAS
		8 < 25	25 < 50	50 < 100	100 < 500	>= 500	
Número de explotaciones representadas					140		469
Número de explotaciones en la muestra					10		16
I CARACTERÍSTICAS GENERALES							
Superficie Agraria Útil (SAU) (ha)	SE025				44,9		37,5
SAU en arrendamiento (ha)	SE030				18,4		11,1
Unidades de ganado (UG)	SE080				0,2		0,2
Mano de obra total (UTA)	SE010				1,4		1,2
Mano de obra no asalariada (UTA)	SE015				1,4		1,1
Mano de obra asalariada (UTA)	SE020				0		0,1
II PRODUCCIÓN (euros)							
Producción Bruta Total	SE131				126.381		69.442
Producción bruta vegetal	SE135				126.316		69.402
Producción bruta animal	SE206				65		40
Otra producción bruta (Incluye OAL)	SE256				0		0
III COSTES (euros)							
COSTES TOTALES							
-Consumos intermedios	SE275				38.453		27.191
.Costes específicos	SE281				24.807		17.142
De cultivos	SE282				24.802		17.012
De ganados	SE283				5		130
Costes de Otras Actividades Lucrativas	SE750				0		0
.Costes generales	SE336				13.646		10.049
Trabajos terceros y arrend. maquinaria	SE350				1.523		1.227
Mant. corriente maquinaria y edificios	SE340				2.994		2.129
Energía	SE345				8.656		6.231
Otros costes generales	SE356				473		462
-Amortizaciones	SE360				5.805		3.866
-Costes factores externos	SE365				551		2.512
Salarios y cargas sociales	SE370				0		1.988
Arrendamientos pagados	SE375				551		524
Intereses pagados	SE380				0		0
IV SUBVENCIONES A LA EXPLOTACIÓN (euros)							
Subvenciones corrientes totales	SE605				6.560		7.096
-Cultivos	SE610				0		0
-Ganados	SE615				16		25
-Pagos desacoplados	SE630				4.894		6.117
-Desarrollo Rural	SE624				1.550		868
-Otras subvenciones	SE689				99		86
V BALANCE (euros)							
Activos totales	SE436				513.944		292.967
-Capital Fijo	SE441				141.279		83.321
Tierras, cultivos permanentes y cuotas	SE446				108.249		60.852
Edificios y mejoras	SE450				11.358		7.395
Maquinaria y equipo	SE455				21.534		14.799
Ganado reproductor	SE460				138		275
-Capital Circulante	SE465				372.666		209.646
Pasivos totales	SE485				343		192
-Préstamos a Medio y Largo Plazo	SE490				0		0
-Préstamos a Corto Plazo	SE495				343		192
VI RESULTADOS (euros)							
Producción Bruta Total	SE131				126.381		69.442
Consumos intermedios	SE275				38.453		27.191
Subvenciones corrientes Netas	SE600				6.378		7.485
Valor Añadido Bruto de explotación	SE410				94.306		49.736
Valor Añadido Neto de explotación	SE415				88.501		45.870
Renta Neta de explotación	SE420				87.950		43.359
VII RATIOS							
Producción Bruta Vegeta/SAU (euros/ha)	SE136				2.815		1.849
Producción Bruta Animal/UG (euros/UG)	SE207				361		213
Costes Específicos Cultivos/SAU (euros/ha)	SE284				553		453
Costes Específicos Ganados/UG (euros/UG)	SE309				28		691
Valor Añadido Neto Explotación/UTA	SE425				64.318		37.786
Subv. Corrientes Netas/Valor Añadido Neto (%)					7		16



VARIABLES (GALICIA)		DE: Dimensión Económica en Miles de Euros					TODAS
		8 < 25	25 < 50	50 < 100	100 < 500	>= 500	
Número de explotaciones representadas		890					1.340
Número de explotaciones en la muestra		10					28
I CARACTERÍSTICAS GENERALES							
Superficie Agraria Útil (SAU) (ha)	SE025	0,4					1,5
SAU en arrendamiento (ha)	SE030	0					0,4
Unidades de ganado (UG)	SE080	0					0,1
Mano de obra total (UTA)	SE010	1,3					1,8
Mano de obra no asalariada (UTA)	SE015	1,2					1,4
Mano de obra asalariada (UTA)	SE020	0,1					0,4
II PRODUCCIÓN (euros)							
Producción Bruta Total	SE131	17.699					38.179
Producción bruta vegetal	SE135	17.699					38.176
Producción bruta animal	SE206	0					3
Otra producción bruta (Incluye OAL)	SE256	0					0
III COSTES (euros)							
COSTES TOTALES	SE270	15.287					28.515
-Consumos intermedios	SE275	10.502					16.822
.Costes específicos	SE281	6.113					11.084
De cultivos	SE282	6.113					11.077
De ganados	SE283	0					8
Costes de Otras Actividades Lucrativas	SE750	0					0
.Costes generales	SE336	4.389					5.738
Trabajos terceros y arrend. maquinaria	SE350	97					236
Mant. corriente maquinaria y edificios	SE340	2.258					2.979
Energía	SE345	907					1.224
Otros costes generales	SE356	1.127					1.298
-Amortizaciones	SE360	2.465					4.113
-Costes factores externos	SE365	2.320					7.580
Salarios y cargas sociales	SE370	2.310					7.265
Arrendamientos pagados	SE375	10					295
Intereses pagados	SE380	0					20
IV SUBVENCIONES A LA EXPLOTACIÓN (euros)							
Subvenciones corrientes totales	SE605	0					258
-Cultivos	SE610	0					0
-Ganados	SE615	0					0
-Pagos desacoplados	SE630	0					0
-Desarrollo Rural	SE624	0					0
-Otras subvenciones	SE689	0					258
V BALANCE (euros)							
Activos totales	SE436	101.859					158.082
-Capital Fijo	SE441	40.340					73.436
Tierras, cultivos permanentes y cuotas	SE446	16.444					31.082
Edificios y mejoras	SE450	16.242					31.726
Maquinaria y equipo	SE455	7.654					10.515
Ganado reproductor	SE460	0					112
-Capital Circulante	SE465	61.519					84.647
Pasivos totales	SE485	269					1.888
-Préstamos a Medio y Largo Plazo	SE490	0					158
-Préstamos a Corto Plazo	SE495	269					1.730
VI RESULTADOS (euros)							
Producción Bruta Total	SE131	17.699					38.179
Consumos intermedios	SE275	10.502					16.822
Subvenciones corrientes Netas	SE600	-135					139
Valor Añadido Bruto de explotación	SE410	7.061					21.496
Valor Añadido Neto de explotación	SE415	4.596					17.383
Renta Neta de explotación	SE420	2.342					9.856
VII RATIOS							
Producción Bruta Vegeta/SAU (euros/ha)	SE136	46.211					26.154
Producción Bruta Animal/UG (euros/UG)	SE207						27
Costes Específicos Cultivos/SAU (euros/ha)	SE284	15.961					7.588
Costes Específicos Ganados/UG (euros/UG)	SE309						72
Valor Añadido Neto Explotación/UTA	SE425	3.647					9.854
Subv. Corrientes Netas/Valor Añadido Neto (%)		-3					1



VARIABLES (GALICIA)	DE: Dimensión Económica en Miles de Euros					TODAS
	8 < 25	25 < 50	50 < 100	100 < 500	>= 500	
Número de explotaciones representadas						2.494
Número de explotaciones en la muestra						18
I CARACTERÍSTICAS GENERALES						
Superficie Agraria Útil (SAU) (ha)						2,0
SAU en arrendamiento (ha)						0,3
Unidades de ganado (UG)						0
Mano de obra total (UTA)						1,8
Mano de obra no asalariada (UTA)						1,7
Mano de obra asalariada (UTA)						0,1
II PRODUCCIÓN (euros)						
Producción Bruta Total						32.755
Producción bruta vegetal						32.755
Producción bruta animal						0
Otra producción bruta (Incluye OAL)						0
III COSTES (euros)						
COSTES TOTALES						9.331
-Consumos intermedios						6.293
.Costes específicos						3.252
De cultivos						3.252
De ganados						0
Costes de Otras Actividades Lucrativas						0
.Costes generales						3.041
Trabajos terceros y arrend. maquinaria						180
Mant. corriente maquinaria y edificios						937
Energía						1.280
Otros costes generales						644
-Amortizaciones						1.977
-Costes factores externos						1.061
Salarios y cargas sociales						1.061
Arrendamientos pagados						0
Intereses pagados						0
IV SUBVENCIONES A LA EXPLOTACIÓN (euros)						
Subvenciones corrientes totales						625
-Cultivos						81
-Ganados						0
-Pagos desacoplados						337
-Desarrollo Rural						202
-Otras subvenciones						6
V BALANCE (euros)						
Activos totales						199.149
-Capital Fijo						103.509
Tierras, cultivos permanentes y cuotas						92.328
Edificios y mejoras						4.492
Maquinaria y equipo						6.688
Ganado reproductor						0
-Capital Circulante						95.640
Pasivos totales						299
-Préstamos a Medio y Largo Plazo						0
-Préstamos a Corto Plazo						299
VI RESULTADOS (euros)						
Producción Bruta Total						32.755
Consumos intermedios						6.293
Subvenciones corrientes Netas						1.323
Valor Añadido Bruto de explotación						27.785
Valor Añadido Neto de explotación						25.808
Renta Neta de explotación						24.747
VII RATIOS						
Producción Bruta Vegeta/SAU (euros/ha)						16.280
Producción Bruta Animal/UG (euros/UG)						
Costes Específicos Cultivos/SAU (euros/ha)						1.616
Costes Específicos Ganados/UG (euros/UG)						
Valor Añadido Neto Explotación/UTA						14.709
Subv. Corrientes Netas/Valor Añadido Neto (%)						5



VARIABLES (GALICIA)	DE: Dimensión Económica en Miles de Euros					TODAS
	8 < 25	25 < 50	50 < 100	100 < 500	>= 500	
Número de explotaciones representadas						603
Número de explotaciones en la muestra						14
I CARACTERÍSTICAS GENERALES						
Superficie Agraria Útil (SAU) (ha)						4,5
SAU en arrendamiento (ha)						1,1
Unidades de ganado (UG)						0
Mano de obra total (UTA)						1,2
Mano de obra no asalariada (UTA)						1,0
Mano de obra asalariada (UTA)						0,2
II PRODUCCIÓN (euros)						
Producción Bruta Total						30.874
Producción bruta vegetal						27.329
Producción bruta animal						23
Otra producción bruta (Incluye OAL)						3.522
III COSTES (euros)						
COSTES TOTALES						16.331
-Consumos intermedios						10.132
.Costes específicos						5.866
De cultivos						3.969
De ganados						19
Costes de Otras Actividades Lucrativas						1.878
.Costes generales						4.267
Trabajos terceros y arrend. maquinaria						929
Mant. corriente maquinaria y edificios						1.504
Energía						1.288
Otros costes generales						546
-Amortizaciones						3.090
-Costes factores externos						3.108
Salarios y cargas sociales						2.679
Arrendamientos pagados						430
Intereses pagados						0
IV SUBVENCIONES A LA EXPLOTACIÓN (euros)						
Subvenciones corrientes totales						161
-Cultivos						0
-Ganados						0
-Pagos desacoplados						67
-Desarrollo Rural						95
-Otras subvenciones						0
V BALANCE (euros)						
Activos totales						117.679
-Capital Fijo						68.134
Tierras, cultivos permanentes y cuotas						51.733
Edificios y mejoras						2.309
Maquinaria y equipo						14.092
Ganado reproductor						0
-Capital Circulante						49.545
Pasivos totales						163
-Préstamos a Medio y Largo Plazo						0
-Préstamos a Corto Plazo						163
VI RESULTADOS (euros)						
Producción Bruta Total						30.874
Consumos intermedios						10.132
Subvenciones corrientes Netas						320
Valor Añadido Bruto de explotación						21.062
Valor Añadido Neto de explotación						17.972
Renta Neta de explotación						14.723
VII RATIOS						
Producción Bruta Vegeta/SAU (euros/ha)						6.050
Producción Bruta Animal/UG (euros/UG)						
Costes Específicos Cultivos/SAU (euros/ha)						879
Costes Específicos Ganados/UG (euros/UG)						
Valor Añadido Neto Explotación/UTA						15.024
Subv. Corrientes Netas/Valor Añadido Neto (%)						2



VARIABLES (GALICIA)	DE: Dimensión Económica en Miles de Euros					TODAS
	8 < 25	25 < 50	50 < 100	100 < 500	>= 500	
Número de explotaciones representadas			2.929	2.740	157	6.574
Número de explotaciones en la muestra			58	154	17	234
I CARACTERÍSTICAS GENERALES						
Superficie Agraria Útil (SAU) (ha)	SE025		19,1	38,1	122,0	28,9
SAU en arrendamiento (ha)	SE030		3,4	12,3	69,2	9,0
Unidades de ganado (UG)	SE080		38,8	97,9	390,2	68,9
Mano de obra total (UTA)	SE010		1,3	1,9	6,4	1,6
Mano de obra no asalariada (UTA)	SE015		1,2	1,4	2,9	1,3
Mano de obra asalariada (UTA)	SE020		0,1	0,5	3,5	0,3
II PRODUCCIÓN (euros)						
Producción Bruta Total	SE131		75.951	232.317	1.813.558	177.111
Producción bruta vegetal	SE135		7.788	26.279	270.184	20.954
Producción bruta animal	SE206		68.139	205.576	1.534.958	155.752
Otra producción bruta (Incluye OAL)	SE256		24	462	8.416	405
III COSTES (euros)						
COSTES TOTALES						
-Consumos intermedios	SE275		60.425	180.347	1.399.606	137.943
.Costes específicos	SE281		48.532	144.914	1.165.321	111.755
De cultivos	SE282		2.905	8.657	57.843	6.428
De ganados	SE283		45.627	136.138	763.870	97.067
Costes de Otras Actividades Lucrativas	SE750		0	119	343.608	8.260
.Costes generales	SE336		11.894	35.432	234.285	26.188
Trabajos terceros y arrend. maquinaria	SE350		2.992	12.036	104.685	9.059
Mant. corriente maquinaria y edificios	SE340		2.833	9.214	61.786	6.665
Energía	SE345		3.851	8.803	32.516	6.325
Otros costes generales	SE356		2.217	5.380	35.299	4.139
-Amortizaciones	SE360		2.513	10.073	69.579	7.776
-Costes factores externos	SE365		1.906	13.301	78.833	8.281
Salarios y cargas sociales	SE370		1.435	11.349	65.434	6.932
Arrendamientos pagados	SE375		327	1.635	10.440	1.079
Intereses pagados	SE380		145	318	2.959	269
IV SUBVENCIONES A LA EXPLOTACIÓN (euros)						
Subvenciones corrientes totales	SE605		10.948	22.769	70.802	16.788
-Cultivos	SE610		0	0	0	0
-Ganados	SE615		3.422	8.009	25.141	5.547
-Pagos desacoplados	SE630		5.091	11.944	32.055	8.639
-Desarrollo Rural	SE624		2.238	2.268	5.033	2.073
-Otras subvenciones	SE689		198	548	8.573	530
V BALANCE (euros)						
Activos totales	SE436		343.897	658.926	2.256.367	518.645
-Capital Fijo	SE441		230.654	462.250	1.626.739	364.302
Tierras, cultivos permanentes y cuotas	SE446		156.139	253.151	532.358	208.281
Edificios y mejoras	SE450		23.523	66.844	464.858	57.003
Maquinaria y equipo	SE455		4.356	25.527	179.419	17.199
Ganado reproductor	SE460		46.636	116.102	446.769	81.479
-Capital Circulante	SE465		113.243	196.676	629.629	154.343
Pasivos totales	SE485		7.922	30.847	265.150	23.187
-Préstamos a Medio y Largo Plazo	SE490		3.519	19.401	246.519	15.593
-Préstamos a Corto Plazo	SE495		4.402	11.446	18.632	7.594
VI RESULTADOS (euros)						
Producción Bruta Total	SE131		75.951	232.317	1.813.558	177.111
Consumos intermedios	SE275		60.425	180.347	1.399.606	137.943
Subvenciones corrientes Netas	SE600		10.805	22.641	57.793	16.270
Valor Añadido Bruto de explotación	SE410		26.331	74.611	471.745	55.438
Valor Añadido Neto de explotación	SE415		23.818	64.539	402.166	47.662
Valor Añadido Neto de explotación (Mediana)	SE415M		21.612	56.274		26.827
Renta Neta de explotación	SE420		21.929	51.374	313.495	39.210
VII RATIOS						
Producción Bruta Vegeta/SAU (euros/ha)	SE136		407	689	2.215	725
Producción Bruta Animal/UG (euros/UG)	SE207		1.758	2.100	3.934	2.262
Costes Específicos Cultivos/SAU (euros/ha)	SE284		152	227	474	222
Costes Específicos Ganados/UG (euros/UG)	SE309		1.177	1.391	1.958	1.410
Valor Añadido Neto Explotación/UTA	SE425		18.898	33.782	62.844	29.157
Valor Añadido Neto/UTA (euros/UTA) (Mediana)	SE425M		18.631	31.183		20.669
Subv. Corrientes Netas/Valor Añadido Neto (%)			45	35	14	34



VARIABLES (GALICIA)	DE: Dimensión Económica en Miles de Euros					TODAS
	8 < 25	25 < 50	50 < 100	100 < 500	>= 500	
Número de explotaciones representadas						1.660
Número de explotaciones en la muestra						12
I CARACTERÍSTICAS GENERALES						
Superficie Agraria Útil (SAU) (ha)						21,8
SAU en arrendamiento (ha)						7,8
Unidades de ganado (UG)						20,2
Mano de obra total (UTA)						1,2
Mano de obra no asalariada (UTA)						1,2
Mano de obra asalariada (UTA)						0
II PRODUCCIÓN (euros)						
Producción Bruta Total						8.851
Producción bruta vegetal						1.942
Producción bruta animal						6.898
Otra producción bruta (Incluye OAL)						10
III COSTES (euros)						
COSTES TOTALES						9.860
-Consumos intermedios						6.998
.Costes específicos						2.822
De cultivos						932
De ganados						1.890
Costes de Otras Actividades Lucrativas						0
.Costes generales						4.176
Trabajos terceros y arrend. maquinaria						249
Mant. corriente maquinaria y edificios						940
Energía						2.539
Otros costes generales						448
-Amortizaciones						2.590
-Costes factores externos						272
Salarios y cargas sociales						0
Arrendamientos pagados						272
Intereses pagados						0
IV SUBVENCIONES A LA EXPLOTACIÓN (euros)						
Subvenciones corrientes totales						8.591
-Cultivos						0
-Ganados						1.804
-Pagos desacoplados						4.448
-Desarrollo Rural						2.277
-Otras subvenciones						63
V BALANCE (euros)						
Activos totales						131.394
-Capital Fijo						87.969
Tierras, cultivos permanentes y cuotas						59.941
Edificios y mejoras						6.931
Maquinaria y equipo						7.648
Ganado reproductor						13.449
-Capital Circulante						43.424
Pasivos totales						218
-Préstamos a Medio y Largo Plazo						0
-Préstamos a Corto Plazo						218
VI RESULTADOS (euros)						
Producción Bruta Total						8.851
Consumos intermedios						6.998
Subvenciones corrientes Netas						8.540
Valor Añadido Bruto de explotación						10.392
Valor Añadido Neto de explotación						7.802
Renta Neta de explotación						7.531
VII RATIOS						
Producción Bruta Vegeta/SAU (euros/ha)						89
Producción Bruta Animal/UG (euros/UG)						342
Costes Específicos Cultivos/SAU (euros/ha)						43
Costes Específicos Ganados/UG (euros/UG)						94
Valor Añadido Neto Explotación/UTA						6.401
Subv. Corrientes Netas/Valor Añadido Neto (%)						110



VARIABLES (GALICIA)		DE: Dimensión Económica en Miles de Euros					TODAS
		8 < 25	25 < 50	50 < 100	100 < 500	>= 500	
Número de explotaciones representadas		4.832	1.735	1.144	315		8.026
Número de explotaciones en la muestra		11	44	29	12		96
I CARACTERÍSTICAS GENERALES							
Superficie Agraria Útil (SAU) (ha)	SE025	18,7	33,3	57,0	89,5		30,1
SAU en arrendamiento (ha)	SE030	2,9	10,2	10,4	24,3		6,4
Unidades de ganado (UG)	SE080	15,0	37,1	59,3	124,6		30,4
Mano de obra total (UTA)	SE010	1,1	1,0	1,4	1,9		1,2
Mano de obra no asalariada (UTA)	SE015	1,1	1,0	1,3	1,6		1,1
Mano de obra asalariada (UTA)	SE020	0	0	0,1	0,3		0
II PRODUCCIÓN (euros)							
Producción Bruta Total	SE131	12.479	25.520	40.188	106.546		22.936
Producción bruta vegetal	SE135	420	2.685	2.787	11.022		1.663
Producción bruta animal	SE206	12.059	22.245	37.402	95.524		21.146
Otra producción bruta (Incluye OAL)	SE256	0	590	0	0		128
III COSTES (euros)							
COSTES TOTALES	SE270	10.749	19.504	28.569	92.370		18.383
-Consumos intermedios	SE275	7.928	16.047	21.909	78.122		14.429
.Costes específicos	SE281	4.928	10.919	15.208	62.120		9.931
De cultivos	SE282	103	2.013	1.931	4.828		961
De ganados	SE283	4.825	8.906	13.277	57.292		8.970
Costes de Otras Actividades Lucrativas	SE750	0	0	0	0		0
.Costes generales	SE336	3.001	5.128	6.701	16.001		4.498
Trabajos terceros y arrend. maquinaria	SE350	138	563	994	2.553		447
Mant. corriente maquinaria y edificios	SE340	1.187	1.458	2.216	4.814		1.534
Energía	SE345	1.179	2.270	2.534	6.677		1.824
Otros costes generales	SE356	497	837	958	1.956		693
-Amortizaciones	SE360	2.666	3.174	4.526	7.565		3.233
-Costes factores externos	SE365	155	284	2.134	6.684		721
Salarios y cargas sociales	SE370	0	0	1.738	4.430		421
Arrendamientos pagados	SE375	155	284	396	2.145		295
Intereses pagados	SE380	0	0	0	109		4
IV SUBVENCIONES A LA EXPLOTACIÓN (euros)							
Subvenciones corrientes totales	SE605	7.142	14.452	24.045	38.663		12.367
-Cultivos	SE610	0	0	0	0		0
-Ganados	SE615	1.404	3.159	5.405	7.666		2.599
-Pagos desacoplados	SE630	3.524	5.998	9.915	14.747		5.410
-Desarrollo Rural	SE624	1.563	3.750	6.465	12.405		3.160
-Otras subvenciones	SE689	650	1.545	2.261	3.845		1.198
V BALANCE (euros)							
Activos totales	SE436	218.554	303.759	346.204	619.667		270.898
-Capital Fijo	SE441	155.758	222.125	250.552	435.240		194.576
Tierras, cultivos permanentes y cuotas	SE446	116.383	156.366	148.844	234.479		134.285
Edificios y mejoras	SE450	13.237	14.153	23.014	46.540		16.135
Maquinaria y equipo	SE455	7.476	9.465	18.084	25.329		10.118
Ganado reproductor	SE460	18.662	42.140	60.610	128.893		34.039
-Capital Circulante	SE465	62.796	81.634	95.652	184.427		76.321
Pasivos totales	SE485	342	523	2.768	6.150		954
-Préstamos a Medio y Largo Plazo	SE490	0	0	0	4.833		190
-Préstamos a Corto Plazo	SE495	342	523	2.768	1.317		765
VI RESULTADOS (euros)							
Producción Bruta Total	SE131	12.479	25.520	40.188	106.546		22.936
Consumos intermedios	SE275	7.928	16.047	21.909	78.122		14.429
Subvenciones corrientes Netas	SE600	7.118	14.373	23.926	38.575		12.315
Valor Añadido Bruto de explotación	SE410	11.669	23.846	42.205	67.000		20.823
Valor Añadido Neto de explotación	SE415	9.002	20.672	37.679	59.435		17.590
Valor Añadido Neto de explotación (Mediana)	SE415M		18.829				13.140
Renta Neta de explotación	SE420	8.848	20.413	35.550	53.420		16.901
VII RATIOS							
Producción Bruta Vegeta/SAU (euros/ha)	SE136	22	81	49	123		55
Producción Bruta Animal/UG (euros/UG)	SE207	802	600	630	766		695
Costes Específicos Cultivos/SAU (euros/ha)	SE284	5	60	34	54		32
Costes Específicos Ganados/UG (euros/UG)	SE309	321	240	224	460		295
Valor Añadido Neto Explotación/UTA	SE425	8.293	20.021	26.464	31.755		15.255
Valor Añadido Neto/UTA (euros/UTA) (Mediana)	SE425M		17.104				9.033
Subv. Corrientes Netas/Valor Añadido Neto (%)		79	70	64	65		70



VARIABLES (GALICIA)		DE: Dimensión Económica en Miles de Euros					TODAS
		8 < 25	25 < 50	50 < 100	100 < 500	>= 500	
Número de explotaciones representadas					967	463	1.599
Número de explotaciones en la muestra					32	12	48
I CARACTERÍSTICAS GENERALES							
Superficie Agraria Útil (SAU) (ha)	SE025				3,8	18,1	7,9
SAU en arrendamiento (ha)	SE030				0	3,2	0,9
Unidades de ganado (UG)	SE080				145,8	648,8	280,3
Mano de obra total (UTA)	SE010				1,3	2,8	1,7
Mano de obra no asalariada (UTA)	SE015				1,2	1,8	1,4
Mano de obra asalariada (UTA)	SE020				0,1	1,0	0,4
II PRODUCCIÓN (euros)							
Producción Bruta Total	SE131				70.049	219.870	109.488
Producción bruta vegetal	SE135				953	13.885	5.109
Producción bruta animal	SE206				69.097	205.660	104.285
Otra producción bruta (Incluye OAL)	SE256				0	325	94
III COSTES (euros)							
COSTES TOTALES							
-Consumos intermedios	SE275				39.274	120.821	60.609
.Costes específicos	SE281				24.359	69.500	36.098
De cultivos	SE282				150	3.600	1.163
De ganados	SE283				24.209	65.900	34.935
Costes de Otras Actividades Lucrativas	SE750				0	0	0
.Costes generales	SE336				14.916	51.321	24.511
Trabajos terceros y arrend. maquinaria	SE350				1.832	6.804	3.081
Mant. corriente maquinaria y edificios	SE340				3.765	11.426	5.827
Energía	SE345				7.866	25.775	12.534
Otros costes generales	SE356				1.453	7.316	3.070
-Amortizaciones	SE360				4.638	17.013	8.120
-Costes factores externos	SE365				2.619	20.862	7.632
Salarios y cargas sociales	SE370				2.220	19.843	7.095
Arrendamientos pagados	SE375				226	468	272
Intereses pagados	SE380				173	551	264
IV SUBVENCIONES A LA EXPLOTACIÓN (euros)							
Subvenciones corrientes totales	SE605				1.398	10.779	3.970
-Cultivos	SE610				0	0	0
-Ganados	SE615				362	2.236	867
-Pagos desacoplados	SE630				737	6.629	2.368
-Desarrollo Rural	SE624				209	1.026	424
-Otras subvenciones	SE689				90	889	312
V BALANCE (euros)							
Activos totales	SE436				240.293	688.964	362.497
-Capital Fijo	SE441				109.005	425.858	196.874
Tierras, cultivos permanentes y cuotas	SE446				43.792	205.856	88.943
Edificios y mejoras	SE450				54.722	173.033	87.404
Maquinaria y equipo	SE455				5.272	19.044	9.275
Ganado reproductor	SE460				5.219	27.733	11.197
-Capital Circulante	SE465				131.289	263.106	165.622
Pasivos totales	SE485				6.228	38.862	15.115
-Préstamos a Medio y Largo Plazo	SE490				5.349	32.112	12.545
-Préstamos a Corto Plazo	SE495				879	6.749	2.570
VI RESULTADOS (euros)							
Producción Bruta Total	SE131				70.049	219.870	109.488
Consumos intermedios	SE275				39.274	120.821	60.609
Subvenciones corrientes Netas	SE600				1.334	11.369	4.097
Valor Añadido Bruto de explotación	SE410				32.109	110.418	52.977
Valor Añadido Neto de explotación	SE415				27.472	93.405	44.857
Valor Añadido Neto de explotación (Mediana)	SE415M				20.003		21.816
Renta Neta de explotación	SE420				24.862	72.796	37.304
VII RATIOS							
Producción Bruta Vegeta/SAU (euros/ha)	SE136				249	768	650
Producción Bruta Animal/UG (euros/UG)	SE207				474	317	372
Costes Específicos Cultivos/SAU (euros/ha)	SE284				39	199	148
Costes Específicos Ganados/UG (euros/UG)	SE309				166	102	125
Valor Añadido Neto Explotación/UTA	SE425				21.224	33.113	25.818
Valor Añadido Neto/UTA (euros/UTA) (Mediana)	SE425M				19.734		21.268
Subv. Corrientes Netas/Valor Añadido Neto (%)					5	12	9



VARIABLES (ASTURIAS)		DE: Dimensión Económica en Miles de Euros					TODAS
		8 < 25	25 < 50	50 < 100	100 < 500	>= 500	
Número de explotaciones representadas			1.215	1.397	861	25	6.966
Número de explotaciones en la muestra			36	35	103	21	200
I CARACTERÍSTICAS GENERALES							
Superficie Agraria Útil (SAU) (ha)	SE025		44,1	44,3	30,6	36,6	27,9
SAU en arrendamiento (ha)	SE030		39,2	36,1	16,8	23,4	21,6
Unidades de ganado (UG)	SE080		42,7	54,4	109,2	253,7	44,0
Mano de obra total (UTA)	SE010		1,2	1,4	3,0	2,5	1,6
Mano de obra no asalariada (UTA)	SE015		1,2	1,3	2,1	1,7	1,5
Mano de obra asalariada (UTA)	SE020		0	0,1	0,9	0,8	0,1
II PRODUCCIÓN (euros)							
Producción Bruta Total	SE131		39.163	82.618	235.488	538.011	65.312
Producción bruta vegetal	SE135		18.697	16.712	33.565	150.694	13.693
Producción bruta animal	SE206		19.844	61.833	201.443	385.527	50.627
Otra producción bruta (Incluye OAL)	SE256		622	4.073	480	1.790	991
III COSTES (euros)							
COSTES TOTALES							
-Consumos intermedios	SE275		32.126	68.398	186.805	449.868	52.872
.Costes específicos	SE281		22.834	49.719	142.498	357.394	38.822
De cultivos	SE282		1.536	1.731	11.207	32.144	2.160
De ganados	SE283		21.298	47.988	131.291	208.510	36.241
Costes de Otras Actividades Lucrativas	SE750		0	0	0	116.740	420
.Costes generales	SE336		9.292	18.679	44.307	92.474	14.050
Trabajos terceros y arrend. maquinaria	SE350		1.106	5.187	9.994	28.209	3.028
Mant. corriente maquinaria y edificios	SE340		3.953	5.391	14.484	32.779	4.892
Energía	SE345		2.181	4.630	9.790	13.926	3.383
Otros costes generales	SE356		2.052	3.471	10.039	17.560	2.747
-Amortizaciones	SE360		4.210	5.307	9.230	19.142	3.801
-Costes factores externos	SE365		2.508	3.009	15.684	25.513	3.123
Salarios y cargas sociales	SE370		1.018	1.449	13.216	20.027	2.175
Arrendamientos pagados	SE375		1.284	1.499	1.763	3.680	803
Intereses pagados	SE380		206	61	705	1.806	146
IV SUBVENCIONES A LA EXPLOTACIÓN (euros)							
Subvenciones corrientes totales	SE605		14.871	20.784	24.764	37.768	13.198
-Cultivos	SE610		0	0	0	0	0
-Ganados	SE615		3.133	5.116	7.986	10.381	3.489
-Pagos desacoplados	SE630		6.823	9.055	12.259	17.049	6.116
-Desarrollo Rural	SE624		4.824	6.568	4.188	9.939	3.526
-Otras subvenciones	SE689		92	44	331	400	67
V BALANCE (euros)							
Activos totales	SE436		187.427	302.844	577.861	1.161.146	216.518
-Capital Fijo	SE441		132.800	176.695	297.037	466.929	135.250
Tierras, cultivos permanentes y cuotas	SE446		55.051	89.991	136.005	123.324	63.752
Edificios y mejoras	SE450		33.481	26.804	45.210	101.275	23.398
Maquinaria y equipo	SE455		8.304	11.985	21.880	57.986	8.939
Ganado reproductor	SE460		35.964	47.914	93.942	184.343	39.162
-Capital Circulante	SE465		54.627	126.150	280.824	694.218	81.268
Pasivos totales	SE485		17.482	7.919	69.419	195.808	15.216
-Préstamos a Medio y Largo Plazo	SE490		17.179	7.573	69.106	186.643	14.727
-Préstamos a Corto Plazo	SE495		303	346	313	9.165	489
VI RESULTADOS (euros)							
Producción Bruta Total	SE131		39.163	82.618	235.488	538.011	65.312
Consumos intermedios	SE275		32.126	68.398	186.805	449.868	52.872
Subvenciones corrientes Netas	SE600		13.941	17.060	22.301	33.372	11.770
Valor Añadido Bruto de explotación	SE410		20.979	31.280	70.984	121.515	24.209
Valor Añadido Neto de explotación	SE415		16.769	25.973	61.754	102.372	20.408
Valor Añadido Neto de explotación (Mediana)	SE415M		15.761	26.039	37.228		10.265
Renta Neta de explotación	SE420		14.209	22.858	45.354	73.965	17.155
VII RATIOS							
Producción Bruta Vegeta/SAU (euros/ha)	SE136		424	377	1.097	4.113	490
Producción Bruta Animal/UG (euros/UG)	SE207		465	1.136	1.844	1.520	1.150
Costes Específicos Cultivos/SAU (euros/ha)	SE284		35	39	366	877	77
Costes Específicos Ganados/UG (euros/UG)	SE309		499	882	1.202	822	823
Valor Añadido Neto Explotación/UTA	SE425		13.754	18.573	20.788	40.938	12.619
Valor Añadido Neto/UTA (euros/UTA) (Mediana)	SE425M		12.552	15.119	14.719		7.529
Subv. Corrientes Netas/Valor Añadido Neto (%)			83	66	36	33	58



VARIABLES (ASTURIAS)	DE: Dimensión Económica en Miles de Euros					TODAS
	8 < 25	25 < 50	50 < 100	100 < 500	>= 500	
Número de explotaciones representadas			696	714	19	1.430
Número de explotaciones en la muestra			13	94	18	125
I CARACTERÍSTICAS GENERALES						
Superficie Agraria Útil (SAU) (ha)	SE025		19,6	30,0	41,9	25,1
SAU en arrendamiento (ha)	SE030		8,1	16,2	27,4	12,4
Unidades de ganado (UG)	SE080		31,8	114,3	301,2	76,7
Mano de obra total (UTA)	SE010		1,6	2,7	2,6	2,1
Mano de obra no asalariada (UTA)	SE015		1,6	2,2	1,9	1,9
Mano de obra asalariada (UTA)	SE020		0	0,5	0,7	0,3
II PRODUCCIÓN (euros)						
Producción Bruta Total	SE131		105.829	245.135	521.602	180.997
Producción bruta vegetal	SE135		7.274	13.184	17.348	10.362
Producción bruta animal	SE206		97.288	231.372	501.901	169.697
Otra producción bruta (Incluye OAL)	SE256		1.268	579	2.354	938
III COSTES (euros)						
COSTES TOTALES	SE270		88.193	219.436	550.637	159.955
-Consumos intermedios	SE275		82.955	198.418	511.937	146.384
.Costes específicos	SE281		63.906	152.497	423.998	112.986
De cultivos	SE282		1.632	4.796	5.967	3.271
De ganados	SE283		62.274	147.701	264.580	107.667
Costes de Otras Actividades Lucrativas	SE750		0	0	153.451	2.048
.Costes generales	SE336		19.049	45.921	87.939	33.398
Trabajos terceros y arrend. maquinaria	SE350		3.675	9.909	24.943	7.074
Mant. corriente maquinaria y edificios	SE340		6.022	15.468	30.714	11.073
Energía	SE345		4.588	10.487	16.994	7.701
Otros costes generales	SE356		4.764	10.057	15.288	7.550
-Amortizaciones	SE360		4.001	9.866	18.744	7.129
-Costes factores externos	SE365		1.237	11.152	19.955	6.442
Salarios y cargas sociales	SE370		0	8.599	14.483	4.491
Arrendamientos pagados	SE375		1.185	1.736	3.138	1.486
Intereses pagados	SE380		52	816	2.334	465
IV SUBVENCIONES A LA EXPLOTACIÓN (euros)						
Subvenciones corrientes totales	SE605		16.480	27.947	49.645	22.653
-Cultivos	SE610		0	0	0	0
-Ganados	SE615		4.881	9.028	13.645	7.070
-Pagos desacoplados	SE630		7.287	13.747	22.410	10.718
-Desarrollo Rural	SE624		4.223	4.773	13.065	4.616
-Otras subvenciones	SE689		89	399	526	249
V BALANCE (euros)						
Activos totales	SE436		309.162	611.742	1.031.888	470.024
-Capital Fijo	SE441		175.314	327.584	487.658	255.581
Tierras, cultivos permanentes y cuotas	SE446		108.043	154.181	101.350	131.011
Edificios y mejoras	SE450		25.602	45.925	87.834	36.589
Maquinaria y equipo	SE455		5.840	24.380	56.161	15.777
Ganado reproductor	SE460		35.829	103.098	242.313	72.203
-Capital Circulante	SE465		133.849	284.157	544.230	214.444
Pasivos totales	SE485		4.850	76.162	249.830	43.758
-Préstamos a Medio y Largo Plazo	SE490		4.619	75.812	237.783	43.310
-Préstamos a Corto Plazo	SE495		230	350	12.047	448
VI RESULTADOS (euros)						
Producción Bruta Total	SE131		105.829	245.135	521.602	180.997
Consumos intermedios	SE275		82.955	198.418	511.937	146.384
Subvenciones corrientes Netas	SE600		11.476	25.291	45.725	18.837
Valor Añadido Bruto de explotación	SE410		34.351	72.007	55.390	53.451
Valor Añadido Neto de explotación	SE415		30.349	62.141	36.646	46.322
Valor Añadido Neto de explotación (Mediana)	SE415M			47.095		33.040
Renta Neta de explotación	SE420		29.113	50.126	15.855	39.437
VII RATIOS						
Producción Bruta Vegeta/SAU (euros/ha)	SE136		371	440	414	413
Producción Bruta Animal/UG (euros/UG)	SE207		3.058	2.023	1.666	2.214
Costes Específicos Cultivos/SAU (euros/ha)	SE284		83	160	142	131
Costes Específicos Ganados/UG (euros/UG)	SE309		1.958	1.292	878	1.405
Valor Añadido Neto Explotación/UTA	SE425		19.340	23.134	14.152	21.635
Valor Añadido Neto/UTA (euros/UTA) (Mediana)	SE425M			15.247		16.520
Subv. Corrientes Netas/Valor Añadido Neto (%)			38	41	125	41



VARIABLES (ASTURIAS)	DE: Dimensión Económica en Miles de Euros					TODAS
	8 < 25	25 < 50	50 < 100	100 < 500	>= 500	
Número de explotaciones representadas		1.142	623			5.297
Número de explotaciones en la muestra		33	18			58
I CARACTERÍSTICAS GENERALES						
Superficie Agraria Útil (SAU) (ha)	SE025	46,8	75,6			29,3
SAU en arrendamiento (ha)	SE030	41,6	71,0			24,8
Unidades de ganado (UG)	SE080	45,4	82,9			35,6
Mano de obra total (UTA)	SE010	1,2	1,2			1,4
Mano de obra no asalariada (UTA)	SE015	1,2	1,1			1,4
Mano de obra asalariada (UTA)	SE020	0	0,1			0
II PRODUCCIÓN (euros)						
Producción Bruta Total	SE131	34.228	58.773			28.949
Producción bruta vegetal	SE135	12.815	21.942			8.676
Producción bruta animal	SE206	21.107	29.113			19.299
Otra producción bruta (Incluye OAL)	SE256	306	7.718			974
III COSTES (euros)						
COSTES TOTALES	SE270	38.556	68.562			29.912
-Consumos intermedios	SE275	32.680	58.407			26.296
.Costes específicos	SE281	23.880	38.858			18.058
De cultivos	SE282	1.228	1.615			546
De ganados	SE283	22.653	37.243			17.513
Costes de Otras Actividades Lucrativas	SE750	0	0			0
.Costes generales	SE336	8.800	19.549			8.237
Trabajos terceros y arrend. maquinaria	SE350	1.146	7.529			1.752
Mant. corriente maquinaria y edificios	SE340	3.542	4.866			3.039
Energía	SE345	2.202	4.917			2.199
Otros costes generales	SE356	1.910	2.237			1.247
-Amortizaciones	SE360	4.307	5.184			2.623
-Costes factores externos	SE365	1.569	4.971			994
Salarios y cargas sociales	SE370	0	3.060			360
Arrendamientos pagados	SE375	1.349	1.911			585
Intereses pagados	SE380	219	0			49
IV SUBVENCIONES A LA EXPLOTACIÓN (euros)						
Subvenciones corrientes totales	SE605	15.787	27.704			11.119
-Cultivos	SE610	0	0			0
-Ganados	SE615	3.332	5.862			2.640
-Pagos desacoplados	SE630	7.257	11.881			5.090
-Desarrollo Rural	SE624	5.100	9.960			3.368
-Otras subvenciones	SE689	98	0			21
V BALANCE (euros)						
Activos totales	SE436	192.205	284.218			140.425
-Capital Fijo	SE441	139.233	171.003			102.159
Tierras, cultivos permanentes y cuotas	SE446	57.920	71.209			46.249
Edificios y mejoras	SE450	34.366	19.197			17.949
Maquinaria y equipo	SE455	8.694	14.864			6.566
Ganado reproductor	SE460	38.253	65.734			31.395
-Capital Circulante	SE465	52.973	113.214			38.266
Pasivos totales	SE485	18.595	8.043			6.519
-Préstamos a Medio y Largo Plazo	SE490	18.272	7.526			5.997
-Préstamos a Corto Plazo	SE495	322	517			521
VI RESULTADOS (euros)						
Producción Bruta Total	SE131	34.228	58.773			28.949
Consumos intermedios	SE275	32.680	58.407			26.296
Subvenciones corrientes Netas	SE600	14.763	24.864			10.273
Valor Añadido Bruto de explotación	SE410	16.310	25.230			12.927
Valor Añadido Neto de explotación	SE415	12.003	20.046			10.304
Valor Añadido Neto de explotación (Mediana)	SE415M	14.116				7.166
Renta Neta de explotación	SE420	10.380	14.838			9.270
VII RATIOS						
Producción Bruta Vegeta/SAU (euros/ha)	SE136	274	290			296
Producción Bruta Animal/UG (euros/UG)	SE207	465	351			542
Costes Específicos Cultivos/SAU (euros/ha)	SE284	26	21			19
Costes Específicos Ganados/UG (euros/UG)	SE309	499	449			492
Valor Añadido Neto Explotación/UTA	SE425	10.167	16.409			7.371
Valor Añadido Neto/UTA (euros/UTA) (Mediana)	SE425M	12.394				6.595
Subv. Corrientes Netas/Valor Añadido Neto (%)		123	124			100



VARIABLES (CANTABRIA)		DE: Dimensión Económica en Miles de Euros					TODAS
		8 < 25	25 < 50	50 < 100	100 < 500	>= 500	
Número de explotaciones representadas			374	1.019	651		3.884
Número de explotaciones en la muestra			12	35	98		155
I CARACTERÍSTICAS GENERALES							
Superficie Agraria Útil (SAU) (ha)	SE025		48,2	58,9	44,2		37,7
SAU en arrendamiento (ha)	SE030		44,1	53,7	36,3		34,2
Unidades de ganado (UG)	SE080		43,9	57,7	102,2		52,7
Mano de obra total (UTA)	SE010		1,3	1,2	2,1		1,3
Mano de obra no asalariada (UTA)	SE015		1,2	1,2	1,8		1,2
Mano de obra asalariada (UTA)	SE020		0,1	0	0,3		0,1
II PRODUCCIÓN (euros)							
Producción Bruta Total	SE131		25.561	57.670	220.269		70.413
Producción bruta vegetal	SE135		4.393	3.690	7.429		4.520
Producción bruta animal	SE206		20.993	53.979	212.543		64.427
Otra producción bruta (Incluye OAL)	SE256		175	2	296		1.466
III COSTES (euros)							
COSTES TOTALES	SE270		34.135	54.405	202.379		67.842
-Consumos intermedios	SE275		25.500	47.237	184.047		60.463
.Costes específicos	SE281		18.084	34.922	148.695		42.790
De cultivos	SE282		195	264	1.940		592
De ganados	SE283		17.889	34.658	131.322		39.425
Costes de Otras Actividades Lucrativas	SE750		0	0	15.433		2.773
.Costes generales	SE336		7.416	12.314	35.352		17.673
Trabajos terceros y arrend. maquinaria	SE350		1.420	2.576	6.702		3.561
Mant. corriente maquinaria y edificios	SE340		2.177	2.541	10.951		6.989
Energía	SE345		1.675	3.736	9.650		3.610
Otros costes generales	SE356		2.145	3.462	8.049		3.513
-Amortizaciones	SE360		3.701	3.188	9.709		3.286
-Costes factores externos	SE365		4.933	3.980	8.622		4.094
Salarios y cargas sociales	SE370		2.113	539	4.273		1.732
Arrendamientos pagados	SE375		2.745	3.347	4.265		2.286
Intereses pagados	SE380		75	93	84		76
IV SUBVENCIONES A LA EXPLOTACIÓN (euros)							
Subvenciones corrientes totales	SE605		17.946	19.138	29.110		15.964
-Cultivos	SE610		0	0	0		0
-Ganados	SE615		3.309	5.333	9.446		4.961
-Pagos desacoplados	SE630		10.326	10.441	14.812		8.056
-Desarrollo Rural	SE624		4.311	3.279	4.683		2.888
-Otras subvenciones	SE689		0	86	169		58
V BALANCE (euros)							
Activos totales	SE436		192.590	259.921	508.046		207.385
-Capital Fijo	SE441		108.987	92.000	185.034		83.639
Tierras, cultivos permanentes y cuotas	SE446		25.367	27.488	41.997		19.424
Edificios y mejoras	SE450		39.330	13.575	29.172		14.738
Maquinaria y equipo	SE455		8.340	9.286	36.881		11.134
Ganado reproductor	SE460		35.950	41.651	76.983		38.344
-Capital Circulante	SE465		83.603	167.921	323.012		123.746
Pasivos totales	SE485		16.280	10.131	17.774		8.323
-Préstamos a Medio y Largo Plazo	SE490		14.798	6.817	13.927		6.028
-Préstamos a Corto Plazo	SE495		1.482	3.314	3.846		2.295
VI RESULTADOS (euros)							
Producción Bruta Total	SE131		25.561	57.670	220.269		70.413
Consumos intermedios	SE275		25.500	47.237	184.047		60.463
Subvenciones corrientes Netas	SE600		17.076	19.252	28.800		15.583
Valor Añadido Bruto de explotación	SE410		17.138	29.686	65.021		25.533
Valor Añadido Neto de explotación	SE415		13.437	26.497	55.313		22.248
Valor Añadido Neto de explotación (Mediana)	SE415M			29.522	57.758		10.902
Renta Neta de explotación	SE420		8.398	22.443	46.817		18.121
VII RATIOS							
Producción Bruta Vegeta/SAU (euros/ha)	SE136		91	63	168		120
Producción Bruta Animal/UG (euros/UG)	SE207		478	936	2.080		1.222
Costes Específicos Cultivos/SAU (euros/ha)	SE284		4	4	44		16
Costes Específicos Ganados/UG (euros/UG)	SE309		407	601	1.285		748
Valor Añadido Neto Explotación/UTA	SE425		10.211	22.030	26.328		17.603
Valor Añadido Neto/UTA (euros/UTA) (Mediana)	SE425M			21.699	31.111		10.902
Subv. Corrientes Netas/Valor Añadido Neto (%)			127	73	52		70



VARIABLES (CANTABRIA)	DE: Dimensión Económica en Miles de Euros					TODAS
	8 < 25	25 < 50	50 < 100	100 < 500	>= 500	
Número de explotaciones representadas			490	501		1.023
Número de explotaciones en la muestra			18	93		118
I CARACTERÍSTICAS GENERALES						
Superficie Agraria Útil (SAU) (ha)	SE025		18,0	32,8		26,9
SAU en arrendamiento (ha)	SE030		11,3	22,7		18,1
Unidades de ganado (UG)	SE080		38,2	101,0		78,5
Mano de obra total (UTA)	SE010		1,2	2,3		1,9
Mano de obra no asalariada (UTA)	SE015		1,2	2,0		1,6
Mano de obra asalariada (UTA)	SE020		0	0,3		0,3
II PRODUCCIÓN (euros)						
Producción Bruta Total	SE131		77.201	249.207		189.337
Producción bruta vegetal	SE135		1.191	4.517		3.020
Producción bruta animal	SE206		76.006	244.374		186.095
Otra producción bruta (Incluye OAL)	SE256		4	316		222
III COSTES (euros)						
COSTES TOTALES						
-Consumos intermedios	SE275		56.157	208.101		153.837
.Costes específicos	SE281		41.415	167.073		119.083
De cultivos	SE282		154	2.122		1.532
De ganados	SE283		41.262	144.900		107.023
Costes de Otras Actividades Lucrativas	SE750		0	20.051		10.528
.Costes generales	SE336		14.742	41.028		34.754
Trabajos terceros y arrend. maquinaria	SE350		3.930	7.852		7.897
Mant. corriente maquinaria y edificios	SE340		2.399	13.643		9.749
Energía	SE345		4.677	11.212		8.843
Otros costes generales	SE356		3.736	8.321		8.265
-Amortizaciones	SE360		2.116	10.687		6.651
-Costes factores externos	SE365		2.551	8.829		8.748
Salarios y cargas sociales	SE370		1.122	5.202		5.632
Arrendamientos pagados	SE375		1.254	3.517		2.865
Intereses pagados	SE380		175	110		250
IV SUBVENCIONES A LA EXPLOTACIÓN (euros)						
Subvenciones corrientes totales	SE605		10.760	27.891		20.664
-Cultivos	SE610		0	0		0
-Ganados	SE615		4.170	10.082		7.572
-Pagos desacoplados	SE630		5.498	12.950		10.027
-Desarrollo Rural	SE624		913	4.639		2.842
-Otras subvenciones	SE689		179	219		222
V BALANCE (euros)						
Activos totales	SE436		239.791	529.641		413.949
-Capital Fijo	SE441		65.743	195.291		140.900
Tierras, cultivos permanentes y cuotas	SE446		28.479	49.394		41.475
Edificios y mejoras	SE450		3.053	29.691		17.803
Maquinaria y equipo	SE455		10.071	41.309		26.350
Ganado reproductor	SE460		24.140	74.896		55.271
-Capital Circulante	SE465		174.048	334.351		273.050
Pasivos totales	SE485		8.577	15.923		15.271
-Préstamos a Medio y Largo Plazo	SE490		6.049	11.340		10.273
-Préstamos a Corto Plazo	SE495		2.528	4.583		4.998
VI RESULTADOS (euros)						
Producción Bruta Total	SE131		77.201	249.207		189.337
Consumos intermedios	SE275		56.157	208.101		153.837
Subvenciones corrientes Netas	SE600		11.497	27.298		21.583
Valor Añadido Bruto de explotación	SE410		32.541	68.404		57.083
Valor Añadido Neto de explotación	SE415		30.426	57.716		50.432
Valor Añadido Neto de explotación (Mediana)	SE415M			57.749		35.744
Renta Neta de explotación	SE420		27.720	49.017		41.683
VII RATIOS						
Producción Bruta Vegeta/SAU (euros/ha)	SE136		66	138		112
Producción Bruta Animal/UG (euros/UG)	SE207		1.990	2.419		2.371
Costes Específicos Cultivos/SAU (euros/ha)	SE284		9	65		57
Costes Específicos Ganados/UG (euros/UG)	SE309		1.080	1.434		1.363
Valor Añadido Neto Explotación/UTA	SE425		25.366	24.706		26.467
Valor Añadido Neto/UTA (euros/UTA) (Mediana)	SE425M			26.445		28.490
Subv. Corrientes Netas/Valor Añadido Neto (%)			38	47		43



VARIABLES (CANTABRIA)		DE: Dimensión Económica en Miles de Euros					TODAS
		8 < 25	25 < 50	50 < 100	100 < 500	>= 500	
Número de explotaciones representadas			374	529			2.800
Número de explotaciones en la muestra			12	17			35
I CARACTERÍSTICAS GENERALES							
Superficie Agraria Útil (SAU) (ha)	SE025		48,2	96,8			40,6
SAU en arrendamiento (ha)	SE030		44,1	93,0			39,0
Unidades de ganado (UG)	SE080		43,9	75,7			43,4
Mano de obra total (UTA)	SE010		1,3	1,2			1,0
Mano de obra no asalariada (UTA)	SE015		1,2	1,2			1,0
Mano de obra asalariada (UTA)	SE020		0,1	0			0
II PRODUCCIÓN (euros)							
Producción Bruta Total	SE131		25.561	39.594			26.473
Producción bruta vegetal	SE135		4.393	6.003			4.696
Producción bruta animal	SE206		20.993	33.591			19.856
Otra producción bruta (Incluye OAL)	SE256		175	0			1.921
III COSTES (euros)							
COSTES TOTALES	SE270		34.135	48.464			30.390
-Consumos intermedios	SE275		25.500	38.980			25.926
.Costes específicos	SE281		18.084	28.913			14.233
De cultivos	SE282		195	366			210
De ganados	SE283		17.889	28.547			14.023
Costes de Otras Actividades Lucrativas	SE750		0	0			0
.Costes generales	SE336		7.416	10.067			11.693
Trabajos terceros y arrend. maquinaria	SE350		1.420	1.323			2.026
Mant. corriente maquinaria y edificios	SE340		2.177	2.671			6.103
Energía	SE345		1.675	2.864			1.721
Otros costes generales	SE356		2.145	3.209			1.842
-Amortizaciones	SE360		3.701	4.181			2.063
-Costes factores externos	SE365		4.933	5.302			2.400
Salarios y cargas sociales	SE370		2.113	0			282
Arrendamientos pagados	SE375		2.745	5.285			2.105
Intereses pagados	SE380		75	18			13
IV SUBVENCIONES A LA EXPLOTACIÓN (euros)							
Subvenciones corrientes totales	SE605		17.946	26.893			14.310
-Cultivos	SE610		0	0			0
-Ganados	SE615		3.309	6.408			4.115
-Pagos desacoplados	SE630		10.326	15.016			7.300
-Desarrollo Rural	SE624		4.311	5.468			2.895
-Otras subvenciones	SE689		0	0			0
V BALANCE (euros)							
Activos totales	SE436		192.590	278.552			132.071
-Capital Fijo	SE441		108.987	116.302			63.589
Tierras, cultivos permanentes y cuotas	SE446		25.367	26.570			11.570
Edificios y mejoras	SE450		39.330	23.314			13.502
Maquinaria y equipo	SE455		8.340	8.559			5.523
Ganado reproductor	SE460		35.950	57.859			32.994
-Capital Circulante	SE465		83.603	162.250			68.482
Pasivos totales	SE485		16.280	11.570			5.861
-Préstamos a Medio y Largo Plazo	SE490		14.798	7.529			4.505
-Préstamos a Corto Plazo	SE495		1.482	4.041			1.356
VI RESULTADOS (euros)							
Producción Bruta Total	SE131		25.561	39.594			26.473
Consumos intermedios	SE275		25.500	38.980			25.926
Subvenciones corrientes Netas	SE600		17.076	26.429			13.420
Valor Añadido Bruto de explotación	SE410		17.138	27.043			13.966
Valor Añadido Neto de explotación	SE415		13.437	22.862			11.903
Valor Añadido Neto de explotación (Mediana)	SE415M						10.902
Renta Neta de explotación	SE420		8.398	17.559			9.495
VII RATIOS							
Producción Bruta Vegeta/SAU (euros/ha)	SE136		91	62			116
Producción Bruta Animal/UG (euros/UG)	SE207		478	443			457
Costes Específicos Cultivos/SAU (euros/ha)	SE284		4	4			5
Costes Específicos Ganados/UG (euros/UG)	SE309		407	377			323
Valor Añadido Neto Explotación/UTA	SE425		10.211	18.959			11.551
Valor Añadido Neto/UTA (euros/UTA) (Mediana)	SE425M						10.902
Subv. Corrientes Netas/Valor Añadido Neto (%)			127	116			113



VARIABLES (PAIS VASCO)		DE: Dimensión Económica en Miles de Euros					TODAS
		8 < 25	25 < 50	50 < 100	100 < 500	>= 500	
Número de explotaciones representadas		2.186	798	1.398	1.001	49	5.432
Número de explotaciones en la muestra		36	93	105	152	22	408
I CARACTERÍSTICAS GENERALES							
Superficie Agraria Útil (SAU) (ha)	SE025	16,5	30,1	44,3	70,9	62,5	36,1
SAU en arrendamiento (ha)	SE030	6,8	19,3	34,1	52,9	52,0	24,6
Unidades de ganado (UG)	SE080	13,0	27,1	24,7	48,1	495,0	28,9
Mano de obra total (UTA)	SE010	1,3	1,4	1,7	2,6	6,6	1,7
Mano de obra no asalariada (UTA)	SE015	1,3	1,2	1,4	1,7	2,6	1,4
Mano de obra asalariada (UTA)	SE020	0	0,1	0,3	0,9	4,0	0,3
II PRODUCCIÓN (euros)							
Producción Bruta Total	SE131	30.970	60.526	96.088	207.688	1.328.224	96.325
Producción bruta vegetal	SE135	10.441	18.145	58.811	124.566	361.853	48.217
Producción bruta animal	SE206	19.512	40.331	32.859	74.757	961.702	44.677
Otra producción bruta (Incluye OAL)	SE256	1.018	2.050	4.417	8.366	4.668	3.431
III COSTES (euros)							
COSTES TOTALES							
-Consumos intermedios	SE275	17.949	35.169	51.872	116.298	834.473	54.690
.Costes específicos	SE281	10.435	22.212	34.317	78.122	674.769	36.771
De cultivos	SE282	1.295	4.319	16.887	28.401	48.229	11.169
De ganados	SE283	6.742	14.011	14.921	47.825	626.540	23.071
Costes de Otras Actividades Lucrativas	SE750	2.398	3.882	2.509	1.897	0	2.531
.Costes generales	SE336	7.513	12.957	17.556	38.176	159.704	17.919
Trabajos terceros y arrend. maquinaria	SE350	152	505	1.252	2.618	15.006	1.075
Mant. corriente maquinaria y edificios	SE340	2.064	4.150	5.895	13.584	39.398	5.816
Energía	SE345	2.090	3.300	4.505	10.870	28.660	4.747
Otros costes generales	SE356	3.208	5.003	5.905	11.104	76.640	6.282
-Amortizaciones	SE360	3.811	8.561	8.676	21.727	66.134	9.624
-Costes factores externos	SE365	909	3.944	9.250	27.915	110.984	9.470
Salarios y cargas sociales	SE370	365	2.466	5.013	18.411	97.732	6.073
Arrendamientos pagados	SE375	489	1.225	3.647	8.572	11.587	3.000
Intereses pagados	SE380	54	253	590	932	1.665	398
IV SUBVENCIONES A LA EXPLOTACIÓN (euros)							
Subvenciones corrientes totales	SE605	7.188	13.694	13.474	22.268	42.021	12.855
-Cultivos	SE610	0	542	83	1.086	139	303
-Ganados	SE615	1.118	2.225	1.816	3.303	10.021	1.943
-Pagos desacoplados	SE630	3.266	6.462	8.136	13.085	20.887	6.957
-Desarrollo Rural	SE624	2.714	4.116	2.793	3.584	6.592	3.136
-Otras subvenciones	SE689	90	349	647	1.209	4.383	516
V BALANCE (euros)							
Activos totales	SE436	94.326	193.389	237.233	487.513	1.023.032	226.483
-Capital Fijo	SE441	86.439	175.149	210.621	436.482	890.616	203.184
Tierras, cultivos permanentes y cuotas	SE446	45.900	70.223	124.590	246.568	246.739	108.512
Edificios y mejoras	SE450	22.389	59.827	41.443	70.882	367.486	44.841
Maquinaria y equipo	SE455	7.674	24.505	26.206	84.540	158.477	30.440
Ganado reproductor	SE460	10.476	20.595	18.382	34.492	117.914	19.392
-Capital Circulante	SE465	7.886	18.240	26.612	51.031	132.416	23.299
Pasivos totales	SE485	8.269	26.321	25.570	54.831	129.842	25.050
-Préstamos a Medio y Largo Plazo	SE490	7.863	22.880	23.187	44.868	111.584	21.767
-Préstamos a Corto Plazo	SE495	406	3.442	2.383	9.964	18.258	3.283
VI RESULTADOS (euros)							
Producción Bruta Total	SE131	30.970	60.526	96.088	207.688	1.328.224	96.325
Consumos intermedios	SE275	17.949	35.169	51.872	116.298	834.473	54.690
Subvenciones corrientes Netas	SE600	7.777	13.535	14.574	22.480	40.767	13.379
Valor Añadido Bruto de explotación	SE410	20.798	38.892	58.789	113.870	534.518	55.014
Valor Añadido Neto de explotación	SE415	16.988	30.332	50.113	92.144	468.383	45.390
Valor Añadido Neto de explotación (Mediana)	SE415M	13.465	23.148	38.185	66.543		28.677
Renta Neta de explotación	SE420	16.110	27.963	41.400	65.926	363.875	36.673
VII RATIOS							
Producción Bruta Vegeta/SAU (euros/ha)	SE136	632	603	1.326	1.757	5.790	1.335
Producción Bruta Animal/UG (euros/UG)	SE207	1.501	1.486	1.331	1.554	1.943	1.546
Costes Específicos Cultivos/SAU (euros/ha)	SE284	78	143	381	401	772	309
Costes Específicos Ganados/UG (euros/UG)	SE309	519	516	604	994	1.266	798
Valor Añadido Neto Explotación/UTA	SE425	13.147	22.282	30.024	35.937	70.951	26.994
Valor Añadido Neto/UTA (euros/UTA) (Mediana)	SE425M	12.311	17.178	25.416	31.216		20.233
Subv. Corrientes Netas/Valor Añadido Neto (%)		46	45	29	24	9	30



VARIABLES (PAIS VASCO)	DE: Dimensión Económica en Miles de Euros					TODAS
	8 < 25	25 < 50	50 < 100	100 < 500	>= 500	
Número de explotaciones representadas			263	119		629
Número de explotaciones en la muestra			21	18		47
I CARACTERÍSTICAS GENERALES						
Superficie Agraria Útil (SAU) (ha)	SE025		81,9	135,9		70,8
SAU en arrendamiento (ha)	SE030		62,7	110,8		51,5
Unidades de ganado (UG)	SE080		0	0		0,2
Mano de obra total (UTA)	SE010		1,0	1,1		1,1
Mano de obra no asalariada (UTA)	SE015		1,0	1,1		1,1
Mano de obra asalariada (UTA)	SE020		0	0		0
II PRODUCCIÓN (euros)						
Producción Bruta Total	SE131		133.611	230.212		116.065
Producción bruta vegetal	SE135		130.732	225.681		112.819
Producción bruta animal	SE206		0	0		1.067
Otra producción bruta (Incluye OAL)	SE256		2.879	4.531		2.179
III COSTES (euros)						
COSTES TOTALES						
-Consumos intermedios	SE275		55.111	94.545		47.705
.Costes específicos	SE281		34.201	57.908		29.395
De cultivos	SE282		34.183	57.908		29.167
De ganados	SE283		0	0		221
Costes de Otras Actividades Lucrativas	SE750		18	0		8
.Costes generales	SE336		20.909	36.637		18.309
Trabajos terceros y arrend. maquinaria	SE350		2.786	2.719		1.860
Mant. corriente maquinaria y edificios	SE340		6.954	13.986		6.611
Energía	SE345		5.805	11.046		5.094
Otros costes generales	SE356		5.364	8.887		4.744
-Amortizaciones	SE360		8.779	21.874		8.470
-Costes factores externos	SE365		11.274	19.606		9.443
Salarios y cargas sociales	SE370		203	275		137
Arrendamientos pagados	SE375		10.485	18.982		8.994
Intereses pagados	SE380		586	348		311
IV SUBVENCIONES A LA EXPLOTACIÓN (euros)						
Subvenciones corrientes totales	SE605		18.421	33.937		16.835
-Cultivos	SE610		281	989		321
-Ganados	SE615		0	0		0
-Pagos desacoplados	SE630		16.362	29.528		14.956
-Desarrollo Rural	SE624		1.007	2.173		923
-Otras subvenciones	SE689		771	1.247		636
V BALANCE (euros)						
Activos totales	SE436		200.927	306.078		183.473
-Capital Fijo	SE441		173.492	282.716		164.224
Tierras, cultivos permanentes y cuotas	SE446		117.310	145.767		110.976
Edificios y mejoras	SE450		20.156	37.163		16.289
Maquinaria y equipo	SE455		36.026	99.786		36.959
Ganado reproductor	SE460		0	0		0
-Capital Circulante	SE465		27.435	23.362		19.249
Pasivos totales	SE485		25.746	23.769		15.274
-Préstamos a Medio y Largo Plazo	SE490		20.350	19.103		12.133
-Préstamos a Corto Plazo	SE495		5.396	4.666		3.141
VI RESULTADOS (euros)						
Producción Bruta Total	SE131		133.611	230.212		116.065
Consumos intermedios	SE275		55.111	94.545		47.705
Subvenciones corrientes Netas	SE600		22.907	36.384		19.701
Valor Añadido Bruto de explotación	SE410		101.407	172.050		88.062
Valor Añadido Neto de explotación	SE415		92.628	150.176		79.591
Valor Añadido Neto de explotación (Mediana)	SE415M					74.419
Renta Neta de explotación	SE420		81.353	132.308		70.478
VII RATIOS						
Producción Bruta Vegeta/SAU (euros/ha)	SE136		1.596	1.661		1.594
Producción Bruta Animal/UG (euros/UG)	SE207					6.267
Costes Específicos Cultivos/SAU (euros/ha)	SE284		417	426		412
Costes Específicos Ganados/UG (euros/UG)	SE309					1.296
Valor Añadido Neto Explotación/UTA	SE425		90.432	135.565		74.355
Valor Añadido Neto/UTA (euros/UTA) (Mediana)	SE425M					72.557
Subv. Corrientes Netas/Valor Añadido Neto (%)			25	24		25



VARIABLES (PAIS VASCO)	DE: Dimensión Económica en Miles de Euros					TODAS
	8 < 25	25 < 50	50 < 100	100 < 500	>= 500	
Número de explotaciones representadas				80		95
Número de explotaciones en la muestra				12		14
I CARACTERÍSTICAS GENERALES						
Superficie Agraria Útil (SAU) (ha)	SE025			119,7		117,0
SAU en arrendamiento (ha)	SE030			93,8		92,5
Unidades de ganado (UG)	SE080			7,1		6,0
Mano de obra total (UTA)	SE010			1,6		1,6
Mano de obra no asalariada (UTA)	SE015			1,4		1,4
Mano de obra asalariada (UTA)	SE020			0,2		0,2
II PRODUCCIÓN (euros)						
Producción Bruta Total	SE131			221.657		217.490
Producción bruta vegetal	SE135			212.211		209.282
Producción bruta animal	SE206			3.593		3.007
Otra producción bruta (Incluye OAL)	SE256			5.853		5.201
III COSTES (euros)						
COSTES TOTALES	SE270			155.780		150.688
-Consumos intermedios	SE275			113.297		106.842
.Costes específicos	SE281			74.391		69.509
De cultivos	SE282			71.774		67.320
De ganados	SE283			2.616		2.189
Costes de Otras Actividades Lucrativas	SE750			0		0
.Costes generales	SE336			38.906		37.333
Trabajos terceros y arrend. maquinaria	SE350			5.397		5.294
Mant. corriente maquinaria y edificios	SE340			13.043		12.418
Energía	SE345			11.854		11.269
Otros costes generales	SE356			8.613		8.352
-Amortizaciones	SE360			21.783		23.130
-Costes factores externos	SE365			20.699		20.716
Salarios y cargas sociales	SE370			4.930		5.584
Arrendamientos pagados	SE375			14.317		13.720
Intereses pagados	SE380			1.452		1.412
IV SUBVENCIONES A LA EXPLOTACIÓN (euros)						
Subvenciones corrientes totales	SE605			37.075		36.695
-Cultivos	SE610			3.578		3.055
-Ganados	SE615			655		548
-Pagos desacoplados	SE630			23.964		24.470
-Desarrollo Rural	SE624			7.643		7.317
-Otras subvenciones	SE689			1.235		1.304
V BALANCE (euros)						
Activos totales	SE436			369.579		372.724
-Capital Fijo	SE441			347.869		351.448
Tierras, cultivos permanentes y cuotas	SE446			182.100		189.501
Edificios y mejoras	SE450			34.688		32.924
Maquinaria y equipo	SE455			124.375		123.412
Ganado reproductor	SE460			6.706		5.612
-Capital Circulante	SE465			21.709		21.276
Pasivos totales	SE485			62.824		62.004
-Préstamos a Medio y Largo Plazo	SE490			52.859		51.981
-Préstamos a Corto Plazo	SE495			9.966		10.022
VI RESULTADOS (euros)						
Producción Bruta Total	SE131			221.657		217.490
Consumos intermedios	SE275			113.297		106.842
Subvenciones corrientes Netas	SE600			38.892		38.061
Valor Añadido Bruto de explotación	SE410			147.253		148.708
Valor Añadido Neto de explotación	SE415			125.469		125.579
Renta Neta de explotación	SE420			108.275		107.795
VII RATIOS						
Producción Bruta Vegeta/SAU (euros/ha)	SE136			1.773		1.788
Producción Bruta Animal/UG (euros/UG)	SE207			503		503
Costes Específicos Cultivos/SAU (euros/ha)	SE284			600		575
Costes Específicos Ganados/UG (euros/UG)	SE309			366		366
Valor Añadido Neto Explotación/UTA	SE425			77.093		79.481
Subv. Corrientes Netas/Valor Añadido Neto (%)				31		30



VARIABLES (PAIS VASCO)	DE: Dimensión Económica en Miles de Euros					TODAS
	8 < 25	25 < 50	50 < 100	100 < 500	>= 500	
Número de explotaciones representadas			381	347		867
Número de explotaciones en la muestra			11	24		39
I CARACTERÍSTICAS GENERALES						
Superficie Agraria Útil (SAU) (ha)	SE025		10,9	25,8		15,9
SAU en arrendamiento (ha)	SE030		2,9	5,9		3,6
Unidades de ganado (UG)	SE080		0	0		0
Mano de obra total (UTA)	SE010		1,6	3,0		2,1
Mano de obra no asalariada (UTA)	SE015		1,2	1,9		1,5
Mano de obra asalariada (UTA)	SE020		0,4	1,1		0,7
II PRODUCCIÓN (euros)						
Producción Bruta Total	SE131		49.098	139.388		84.586
Producción bruta vegetal	SE135		42.430	126.323		76.161
Producción bruta animal	SE206		0	0		0
Otra producción bruta (Incluye OAL)	SE256		6.668	13.066		8.426
III COSTES (euros)						
COSTES TOTALES						
-Consumos intermedios	SE275		21.038	46.880		30.659
.Costes específicos	SE281		7.250	17.446		10.983
De cultivos	SE282		7.250	12.514		9.009
De ganados	SE283		0	0		0
Costes de Otras Actividades Lucrativas	SE750		0	4.932		1.974
.Costes generales	SE336		13.788	29.434		19.676
Trabajos terceros y arrend. maquinaria	SE350		1.421	2.273		1.640
Mant. corriente maquinaria y edificios	SE340		4.665	10.618		6.826
Energía	SE345		3.339	6.187		4.471
Otros costes generales	SE356		4.362	10.356		6.738
-Amortizaciones	SE360		5.708	19.682		11.737
-Costes factores externos	SE365		8.459	32.336		17.780
Salarios y cargas sociales	SE370		6.222	24.056		13.412
Arrendamientos pagados	SE375		2.066	7.484		3.904
Intereses pagados	SE380		171	796		464
IV SUBVENCIONES A LA EXPLOTACIÓN (euros)						
Subvenciones corrientes totales	SE605		788	4.358		2.924
-Cultivos	SE610		0	1.586		1.114
-Ganados	SE615		0	0		10
-Pagos desacoplados	SE630		377	1.299		843
-Desarrollo Rural	SE624		0	636		412
-Otras subvenciones	SE689		411	837		545
V BALANCE (euros)						
Activos totales	SE436		299.131	683.386		445.958
-Capital Fijo	SE441		264.958	618.976		404.549
Tierras, cultivos permanentes y cuotas	SE446		236.333	517.439		331.307
Edificios y mejoras	SE450		13.706	43.745		40.684
Maquinaria y equipo	SE455		14.919	57.792		32.558
Ganado reproductor	SE460		0	0		0
-Capital Circulante	SE465		34.172	64.410		41.409
Pasivos totales	SE485		8.923	51.956		34.154
-Préstamos a Medio y Largo Plazo	SE490		7.044	40.364		28.215
-Préstamos a Corto Plazo	SE495		1.878	11.592		5.939
VI RESULTADOS (euros)						
Producción Bruta Total	SE131		49.098	139.388		84.586
Consumos intermedios	SE275		21.038	46.880		30.659
Subvenciones corrientes Netas	SE600		-7	4.209		2.391
Valor Añadido Bruto de explotación	SE410		28.053	96.718		56.318
Valor Añadido Neto de explotación	SE415		22.345	77.036		44.581
Valor Añadido Neto de explotación (Mediana)	SE415M					31.335
Renta Neta de explotación	SE420		13.930	45.155		27.830
VII RATIOS						
Producción Bruta Vegeta/SAU (euros/ha)	SE136		3.881	4.901		4.793
Producción Bruta Animal/UG (euros/UG)	SE207					
Costes Específicos Cultivos/SAU (euros/ha)	SE284		663	486		567
Costes Específicos Ganados/UG (euros/UG)	SE309					
Valor Añadido Neto Explotación/UTA	SE425		13.848	25.931		21.158
Valor Añadido Neto/UTA (euros/UTA) (Mediana)	SE425M					16.789
Subv. Corrientes Netas/Valor Añadido Neto (%)			0	6		5



VARIABLES (PAIS VASCO)	DE: Dimensión Económica en Miles de Euros					TODAS
	8 < 25	25 < 50	50 < 100	100 < 500	>= 500	
Número de explotaciones representadas			47	157	20	257
Número de explotaciones en la muestra			10	58	15	90
I CARACTERÍSTICAS GENERALES						
Superficie Agraria Útil (SAU) (ha)	SE025		15,8	43,3	94,9	38,3
SAU en arrendamiento (ha)	SE030		8,8	28,9	83,0	26,3
Unidades de ganado (UG)	SE080		35,2	117,9	350,7	107,8
Mano de obra total (UTA)	SE010		1,3	2,4	5,3	2,3
Mano de obra no asalariada (UTA)	SE015		1,2	1,8	3,7	1,8
Mano de obra asalariada (UTA)	SE020		0,1	0,6	1,6	0,5
II PRODUCCIÓN (euros)						
Producción Bruta Total	SE131		61.719	303.976	997.322	277.547
Producción bruta vegetal	SE135		0	4.720	32.829	5.431
Producción bruta animal	SE206		60.685	294.704	955.077	268.049
Otra producción bruta (Incluye OAL)	SE256		1.034	4.551	9.417	4.067
III COSTES (euros)						
COSTES TOTALES						
-Consumos intermedios	SE275		43.598	244.557	818.683	224.628
.Costes específicos	SE281		31.236	199.970	663.380	181.775
De cultivos	SE282		500	6.083	25.741	5.811
De ganados	SE283		30.736	193.886	637.639	175.964
Costes de Otras Actividades Lucrativas	SE750		0	0	0	0
.Costes generales	SE336		12.362	44.587	155.303	42.853
Trabajos terceros y arrend. maquinaria	SE350		325	4.063	23.019	4.399
Mant. corriente maquinaria y edificios	SE340		3.664	14.532	53.942	14.094
Energía	SE345		4.879	13.563	33.817	12.202
Otros costes generales	SE356		3.494	12.429	44.525	12.158
-Amortizaciones	SE360		6.122	31.644	81.729	27.925
-Costes factores externos	SE365		2.269	14.572	50.098	13.799
Salarios y cargas sociales	SE370		1.614	10.695	37.806	10.312
Arrendamientos pagados	SE375		643	2.436	10.235	2.428
Intereses pagados	SE380		13	1.440	2.057	1.059
IV SUBVENCIONES A LA EXPLOTACIÓN (euros)						
Subvenciones corrientes totales	SE605		12.994	34.602	80.403	30.895
-Cultivos	SE610		0	31	51	23
-Ganados	SE615		3.903	11.181	24.587	9.757
-Pagos desacoplados	SE630		4.185	15.198	35.518	13.161
-Desarrollo Rural	SE624		4.657	5.783	10.036	5.624
-Otras subvenciones	SE689		248	2.409	10.212	2.330
V BALANCE (euros)						
Activos totales	SE436		322.884	485.061	1.296.572	487.090
-Capital Fijo	SE441		312.986	439.143	1.150.263	434.266
Tierras, cultivos permanentes y cuotas	SE446		237.634	96.628	236.967	125.988
Edificios y mejoras	SE450		30.838	121.009	398.581	120.840
Maquinaria y equipo	SE455		15.942	125.295	225.398	99.687
Ganado reproductor	SE460		28.573	96.210	289.318	87.751
-Capital Circulante	SE465		9.898	45.918	146.309	52.824
Pasivos totales	SE485		838	65.203	155.568	66.387
-Préstamos a Medio y Largo Plazo	SE490		576	49.988	137.799	53.795
-Préstamos a Corto Plazo	SE495		262	15.215	17.769	12.591
VI RESULTADOS (euros)						
Producción Bruta Total	SE131		61.719	303.976	997.322	277.547
Consumos intermedios	SE275		43.598	244.557	818.683	224.628
Subvenciones corrientes Netas	SE600		13.681	33.685	79.321	30.373
Valor Añadido Bruto de explotación	SE410		31.801	93.104	257.961	83.291
Valor Añadido Neto de explotación	SE415		25.680	61.460	176.232	55.366
Valor Añadido Neto de explotación (Mediana)	SE415M			55.264		34.771
Renta Neta de explotación	SE420		23.661	51.378	137.538	45.471
VII RATIOS						
Producción Bruta Vegeta/SAU (euros/ha)	SE136		0	109	346	142
Producción Bruta Animal/UG (euros/UG)	SE207		1.725	2.499	2.724	2.486
Costes Específicos Cultivos/SAU (euros/ha)	SE284		32	140	271	152
Costes Específicos Ganados/UG (euros/UG)	SE309		874	1.644	1.818	1.632
Valor Añadido Neto Explotación/UTA	SE425		19.381	25.927	33.110	23.957
Valor Añadido Neto/UTA (euros/UTA) (Mediana)	SE425M			26.617		23.381
Subv. Corrientes Netas/Valor Añadido Neto (%)			53	55	45	55



VARIABLES (PAIS VASCO)		DE: Dimensión Económica en Miles de Euros					TODAS
		8 < 25	25 < 50	50 < 100	100 < 500	>= 500	
Número de explotaciones representadas		632	165	124			961
Número de explotaciones en la muestra		13	36	27			83
I CARACTERÍSTICAS GENERALES							
Superficie Agraria Útil (SAU) (ha)	SE025	16,0	39,8	72,0			33,9
SAU en arrendamiento (ha)	SE030	6,1	28,8	65,4			23,7
Unidades de ganado (UG)	SE080	15,3	38,2	56,9			30,0
Mano de obra total (UTA)	SE010	1,6	1,8	1,9			1,7
Mano de obra no asalariada (UTA)	SE015	1,6	1,6	1,7			1,6
Mano de obra asalariada (UTA)	SE020	0	0,3	0,3			0,1
II PRODUCCIÓN (euros)							
Producción Bruta Total	SE131	49.534	132.780	176.551			85.877
Producción bruta vegetal	SE135	0	125	1.728			839
Producción bruta animal	SE206	48.924	130.328	172.891			83.749
Otra producción bruta (Incluye OAL)	SE256	609	2.327	1.932			1.289
III COSTES (euros)							
COSTES TOTALES	SE270	41.162	95.251	123.134			65.582
-Consumos intermedios	SE275	33.461	74.409	98.556			51.869
.Costes específicos	SE281	21.475	52.652	72.441			35.471
De cultivos	SE282	586	1.180	1.361			979
De ganados	SE283	12.595	32.711	43.879			22.111
Costes de Otras Actividades Lucrativas	SE750	8.294	18.760	27.202			12.381
.Costes generales	SE336	11.986	21.757	26.116			16.398
Trabajos terceros y arrend. maquinaria	SE350	220	279	1.350			431
Mant. corriente maquinaria y edificios	SE340	3.336	7.723	8.674			5.346
Energía	SE345	3.064	4.750	6.796			4.067
Otros costes generales	SE356	5.367	9.006	9.295			6.555
-Amortizaciones	SE360	6.273	13.487	15.220			9.280
-Costes factores externos	SE365	1.428	7.356	9.358			4.433
Salarios y cargas sociales	SE370	597	5.348	5.790			2.713
Arrendamientos pagados	SE375	685	1.575	2.665			1.398
Intereses pagados	SE380	146	432	902			322
IV SUBVENCIONES A LA EXPLOTACIÓN (euros)							
Subvenciones corrientes totales	SE605	10.180	21.468	26.846			15.772
-Cultivos	SE610	0	6	64			13
-Ganados	SE615	1.605	3.951	5.171			2.802
-Pagos desacoplados	SE630	4.474	8.922	12.782			7.298
-Desarrollo Rural	SE624	3.968	8.089	7.985			5.307
-Otras subvenciones	SE689	132	501	844			352
V BALANCE (euros)							
Activos totales	SE436	120.349	237.620	256.106			169.494
-Capital Fijo	SE441	105.440	214.403	226.577			149.692
Tierras, cultivos permanentes y cuotas	SE446	48.288	69.424	61.297			55.146
Edificios y mejoras	SE450	41.729	93.111	91.680			58.013
Maquinaria y equipo	SE455	9.034	36.789	44.743			21.711
Ganado reproductor	SE460	6.389	15.079	28.858			14.822
-Capital Circulante	SE465	14.910	23.217	29.529			19.802
Pasivos totales	SE485	25.742	41.237	52.515			33.322
-Préstamos a Medio y Largo Plazo	SE490	24.362	33.844	47.914			30.258
-Préstamos a Corto Plazo	SE495	1.380	7.393	4.601			3.064
VI RESULTADOS (euros)							
Producción Bruta Total	SE131	49.534	132.780	176.551			85.877
Consumos intermedios	SE275	33.461	74.409	98.556			51.869
Subvenciones corrientes Netas	SE600	9.910	21.065	26.436			15.483
Valor Añadido Bruto de explotación	SE410	25.983	79.437	104.430			49.491
Valor Añadido Neto de explotación	SE415	19.710	65.950	89.211			40.211
Valor Añadido Neto de explotación (Mediana)	SE415M		40.048				37.016
Renta Neta de explotación	SE420	18.343	60.543	81.203			36.420
VII RATIOS							
Producción Bruta Vegeta/SAU (euros/ha)	SE136	0	3	24			25
Producción Bruta Animal/UG (euros/UG)	SE207	3.205	3.414	3.039			2.793
Costes Específicos Cultivos/SAU (euros/ha)	SE284	37	30	19			29
Costes Específicos Ganados/UG (euros/UG)	SE309	825	857	771			737
Valor Añadido Neto Explotación/UTA	SE425	12.064	36.148	46.170			23.127
Valor Añadido Neto/UTA (euros/UTA) (Mediana)	SE425M		28.822				18.726
Subv. Corrientes Netas/Valor Añadido Neto (%)		50	32	30			39



VARIABLES (PAIS VASCO)		DE: Dimensión Económica en Miles de Euros					TODAS
		8 < 25	25 < 50	50 < 100	100 < 500	>= 500	
Número de explotaciones representadas		960	292	173	77		1.502
Número de explotaciones en la muestra		18	37	22	15		92
I CARACTERÍSTICAS GENERALES							
Superficie Agraria Útil (SAU) (ha)	SE025	21,3	39,3	86,6	151,5		39,0
SAU en arrendamiento (ha)	SE030	10,3	26,7	72,8	134,4		27,1
Unidades de ganado (UG)	SE080	19,4	47,9	94,5	155,0		40,5
Mano de obra total (UTA)	SE010	1,2	1,2	1,4	1,4		1,3
Mano de obra no asalariada (UTA)	SE015	1,2	1,2	1,3	1,3		1,2
Mano de obra asalariada (UTA)	SE020	0	0	0,1	0,1		0
II PRODUCCIÓN (euros)							
Producción Bruta Total	SE131	13.542	34.495	66.394	97.328		28.004
Producción bruta vegetal	SE135	0	0	2.003	4.989		487
Producción bruta animal	SE206	11.626	31.598	57.677	85.085		24.583
Otra producción bruta (Incluye OAL)	SE256	1.916	2.897	6.714	7.254		2.934
III COSTES (euros)							
COSTES TOTALES	SE270	15.884	37.162	69.254	93.954		30.176
-Consumos intermedios	SE275	12.196	28.157	51.804	72.668		22.965
.Costes específicos	SE281	6.811	17.695	37.393	50.158		14.675
De cultivos	SE282	186	810	3.401	2.626		803
De ganados	SE283	6.625	16.885	33.236	47.531		13.784
Costes de Otras Actividades Lucrativas	SE750	0	0	757	0		87
.Costes generales	SE336	5.386	10.462	14.410	22.511		8.290
Trabajos terceros y arrend. maquinaria	SE350	199	177	145	986		229
Mant. corriente maquinaria y edificios	SE340	1.584	3.551	5.649	8.830		2.806
Energía	SE345	1.804	2.445	3.774	5.992		2.371
Otros costes generales	SE356	1.798	4.288	4.842	6.703		2.884
-Amortizaciones	SE360	2.910	7.327	11.999	13.945		5.383
-Costes factores externos	SE365	777	1.678	5.451	7.340		1.828
Salarios y cargas sociales	SE370	438	126	1.523	1.155		540
Arrendamientos pagados	SE375	311	1.327	3.239	5.887		1.132
Intereses pagados	SE380	27	225	688	298		156
IV SUBVENCIONES A LA EXPLOTACIÓN (euros)							
Subvenciones corrientes totales	SE605	7.969	16.957	32.312	43.267		14.333
-Cultivos	SE610	0	0	0	52		3
-Ganados	SE615	1.489	3.351	6.948	9.046		2.868
-Pagos desacoplados	SE630	3.736	7.787	15.710	21.513		6.815
-Desarrollo Rural	SE624	2.642	5.424	8.808	11.555		4.351
-Otras subvenciones	SE689	101	396	846	1.101		296
V BALANCE (euros)							
Activos totales	SE436	97.681	176.973	340.017	430.293		158.091
-Capital Fijo	SE441	91.176	155.887	300.412	358.718		141.600
Tierras, cultivos permanentes y cuotas	SE446	44.882	45.751	91.801	61.785		51.333
Edificios y mejoras	SE450	18.923	41.013	86.554	110.576		35.715
Maquinaria y equipo	SE455	7.721	24.639	34.950	44.844		16.051
Ganado reproductor	SE460	19.650	44.484	87.107	141.512		38.502
-Capital Circulante	SE465	6.505	21.086	39.605	71.575		16.490
Pasivos totales	SE485	1.865	7.815	39.474	21.587		8.372
-Préstamos a Medio y Largo Plazo	SE490	1.865	5.844	36.658	19.715		7.568
-Préstamos a Corto Plazo	SE495	0	1.971	2.816	1.872		804
VI RESULTADOS (euros)							
Producción Bruta Total	SE131	13.542	34.495	66.394	97.328		28.004
Consumos intermedios	SE275	12.196	28.157	51.804	72.668		22.965
Subvenciones corrientes Netas	SE600	7.900	16.792	31.962	42.120		14.157
Valor Añadido Bruto de explotación	SE410	9.246	23.130	46.552	66.780		19.196
Valor Añadido Neto de explotación	SE415	6.335	15.803	34.553	52.835		13.813
Valor Añadido Neto de explotación (Mediana)	SE415M		14.429				6.214
Renta Neta de explotación	SE420	5.589	14.670	30.637	46.943		12.362
VII RATIOS							
Producción Bruta Vegeta/SAU (euros/ha)	SE136	0	0	23	33		12
Producción Bruta Animal/UG (euros/UG)	SE207	599	660	610	549		606
Costes Específicos Cultivos/SAU (euros/ha)	SE284	9	21	39	17		21
Costes Específicos Ganados/UG (euros/UG)	SE309	342	353	352	307		340
Valor Añadido Neto Explotación/UTA	SE425	5.077	12.922	25.339	39.137		10.949
Valor Añadido Neto/UTA (euros/UTA) (Mediana)	SE425M		11.371				6.087
Subv. Corrientes Netas/Valor Añadido Neto (%)		125	106	93	80		103



VARIABLES (PAIS VASCO)	DE: Dimensión Económica en Miles de Euros					TODAS
	8 < 25	25 < 50	50 < 100	100 < 500	>= 500	
Número de explotaciones representadas				59		159
Número de explotaciones en la muestra				10		22
I CARACTERÍSTICAS GENERALES						
Superficie Agraria Útil (SAU) (ha)	SE025			10,7		4,7
SAU en arrendamiento (ha)	SE030			3,9		1,5
Unidades de ganado (UG)	SE080			104,8		161,7
Mano de obra total (UTA)	SE010			1,9		2,0
Mano de obra no asalariada (UTA)	SE015			1,5		1,3
Mano de obra asalariada (UTA)	SE020			0,4		0,7
II PRODUCCIÓN (euros)						
Producción Bruta Total	SE131			205.072		303.286
Producción bruta vegetal	SE135			0		0
Producción bruta animal	SE206			199.234		300.753
Otra producción bruta (Incluye OAL)	SE256			5.838		2.533
III COSTES (euros)						
COSTES TOTALES						
-Consumos intermedios	SE275			149.919		220.568
.Costes específicos	SE281			125.070		188.046
De cultivos	SE282			32		221
De ganados	SE283			125.038		187.825
Costes de Otras Actividades Lucrativas	SE750			0		0
.Costes generales	SE336			24.849		32.522
Trabajos terceros y arrend. maquinaria	SE350			672		1.775
Mant. corriente maquinaria y edificios	SE340			3.317		5.459
Energía	SE345			3.694		5.236
Otros costes generales	SE356			17.166		20.053
-Amortizaciones	SE360			15.608		13.293
-Costes factores externos	SE365			6.352		14.749
Salarios y cargas sociales	SE370			5.336		11.983
Arrendamientos pagados	SE375			28		1.431
Intereses pagados	SE380			989		1.335
IV SUBVENCIONES A LA EXPLOTACIÓN (euros)						
Subvenciones corrientes totales	SE605			4.927		2.504
-Cultivos	SE610			0		0
-Ganados	SE615			378		196
-Pagos desacoplados	SE630			2.743		1.154
-Desarrollo Rural	SE624			1.721		1.122
-Otras subvenciones	SE689			86		32
V BALANCE (euros)						
Activos totales	SE436			254.772		260.104
-Capital Fijo	SE441			214.248		208.573
Tierras, cultivos permanentes y cuotas	SE446			43.186		43.188
Edificios y mejoras	SE450			111.452		129.804
Maquinaria y equipo	SE455			57.355		34.745
Ganado reproductor	SE460			2.255		837
-Capital Circulante	SE465			40.524		51.531
Pasivos totales	SE485			59.099		60.468
-Préstamos a Medio y Largo Plazo	SE490			56.356		56.662
-Préstamos a Corto Plazo	SE495			2.743		3.806
VI RESULTADOS (euros)						
Producción Bruta Total	SE131			205.072		303.286
Consumos intermedios	SE275			149.919		220.568
Subvenciones corrientes Netas	SE600			6.396		2.324
Valor Añadido Bruto de explotación	SE410			61.549		85.042
Valor Añadido Neto de explotación	SE415			45.941		71.749
Renta Neta de explotación	SE420			40.398		57.756
VII RATIOS						
Producción Bruta Vegeta/SAU (euros/ha)	SE136			0		0
Producción Bruta Animal/UG (euros/UG)	SE207			1.901		1.860
Costes Específicos Cultivos/SAU (euros/ha)	SE284			3		47
Costes Específicos Ganados/UG (euros/UG)	SE309			1.193		1.161
Valor Añadido Neto Explotación/UTA	SE425			24.581		35.308
Subv. Corrientes Netas/Valor Añadido Neto (%)				14		3



VARIABLES (NAVARRA)		DE: Dimensión Económica en Miles de Euros					TODAS
		8 < 25	25 < 50	50 < 100	100 < 500	>= 500	
Número de explotaciones representadas		2.569	813	2.013	1.376	278	7.049
Número de explotaciones en la muestra		21	53	97	130	37	338
I CARACTERÍSTICAS GENERALES							
Superficie Agraria Útil (SAU) (ha)	SE025	23,7	41,3	74,1	148,4	105,3	67,7
SAU en arrendamiento (ha)	SE030	10,6	30,3	51,0	114,5	84,6	47,6
Unidades de ganado (UG)	SE080	4,3	13,9	15,3	69,5	868,7	55,4
Mano de obra total (UTA)	SE010	0,7	1,2	1,3	2,2	4,3	1,4
Mano de obra no asalariada (UTA)	SE015	0,7	1,1	1,1	1,3	1,6	1,0
Mano de obra asalariada (UTA)	SE020	0,1	0,1	0,2	0,9	2,7	0,4
II PRODUCCIÓN (euros)							
Producción Bruta Total	SE131	38.165	59.339	92.214	242.669	1.061.167	136.314
Producción bruta vegetal	SE135	28.701	38.149	74.274	145.713	142.930	70.153
Producción bruta animal	SE206	5.883	18.330	15.348	85.983	910.291	61.331
Otra producción bruta (Incluye OAL)	SE256	3.582	2.859	2.591	10.973	7.946	4.830
III COSTES (euros)							
COSTES TOTALES	SE270	23.046	50.610	71.424	219.928	986.856	116.490
-Consumos intermedios	SE275	17.271	38.056	52.456	160.201	795.329	88.307
.Costes específicos	SE281	8.470	19.469	30.417	104.106	686.444	61.417
De cultivos	SE282	5.605	8.568	18.614	40.058	37.054	17.628
De ganados	SE283	2.865	8.480	11.306	63.588	649.390	43.278
Costes de Otras Actividades Lucrativas	SE750	0	2.421	498	460	0	511
.Costes generales	SE336	8.801	18.587	22.038	56.095	108.885	26.889
Trabajos terceros y arrend. maquinaria	SE350	1.813	2.156	3.885	9.308	17.410	4.522
Mant. corriente maquinaria y edificios	SE340	3.040	6.075	6.183	16.002	30.216	7.890
Energía	SE345	2.081	5.425	5.301	13.002	29.866	6.614
Otros costes generales	SE356	1.867	4.930	6.670	17.783	31.392	7.863
-Amortizaciones	SE360	2.599	6.695	8.667	26.183	65.786	11.900
-Costes factores externos	SE365	3.176	5.859	10.302	33.544	125.741	16.283
Salarios y cargas sociales	SE370	1.519	3.083	4.640	21.751	74.836	9.432
Arrendamientos pagados	SE375	1.597	2.525	5.098	9.984	46.543	6.114
Intereses pagados	SE380	60	251	564	1.809	4.363	737
IV SUBVENCIONES A LA EXPLOTACIÓN (euros)							
Subvenciones corrientes totales	SE605	5.764	11.447	20.010	39.845	29.580	18.080
-Cultivos	SE610	64	3	160	290	239	135
-Ganados	SE615	344	1.220	1.272	4.024	5.428	1.629
-Pagos desacoplados	SE630	4.819	7.745	14.935	30.172	20.514	13.614
-Desarrollo Rural	SE624	269	1.763	2.613	3.503	2.251	1.820
-Otras subvenciones	SE689	269	716	1.029	1.856	1.148	882
V BALANCE (euros)							
Activos totales	SE436	225.601	208.538	391.753	670.632	1.308.726	400.682
-Capital Fijo	SE441	182.325	132.081	263.801	461.073	890.714	282.156
Tierras, cultivos permanentes y cuotas	SE446	156.813	77.499	192.257	272.157	224.046	182.958
Edificios y mejoras	SE450	12.706	23.289	19.505	60.478	408.049	40.787
Maquinaria y equipo	SE455	7.914	21.213	42.039	98.422	180.783	43.680
Ganado reproductor	SE460	3.116	10.075	10.001	30.016	77.836	14.083
-Capital Circulante	SE465	43.276	76.457	127.951	209.560	418.012	118.526
Pasivos totales	SE485	8.310	35.035	98.014	148.534	390.802	79.471
-Préstamos a Medio y Largo Plazo	SE490	3.441	31.630	33.500	82.456	244.318	40.201
-Préstamos a Corto Plazo	SE495	4.869	3.404	64.514	66.078	146.484	39.270
VI RESULTADOS (euros)							
Producción Bruta Total	SE131	38.165	59.339	92.214	242.669	1.061.167	136.314
Consumos intermedios	SE275	17.271	38.056	52.456	160.201	795.329	88.307
Subvenciones corrientes Netas	SE600	7.500	10.706	22.185	40.408	26.971	19.256
Valor Añadido Bruto de explotación	SE410	28.394	31.989	61.944	122.876	292.809	67.263
Valor Añadido Neto de explotación	SE415	25.795	25.294	53.277	96.693	227.023	55.363
Valor Añadido Neto de explotación (Mediana)	SE415M		23.233	39.729	78.666	139.540	33.565
Renta Neta de explotación	SE420	22.570	19.200	42.941	61.793	100.853	38.744
VII RATIOS							
Producción Bruta Vegeta/SAU (euros/ha)	SE136	1.212	924	1.003	982	1.358	1.037
Producción Bruta Animal/UG (euros/UG)	SE207	1.359	1.323	1.001	1.237	1.048	1.107
Costes Específicos Cultivos/SAU (euros/ha)	SE284	237	207	251	270	352	260
Costes Específicos Ganados/UG (euros/UG)	SE309	662	612	737	915	748	781
Valor Añadido Neto Explotación/UTA	SE425	34.630	20.634	42.095	44.746	52.203	40.481
Valor Añadido Neto/UTA (euros/UTA) (Mediana)	SE425M		22.006	34.506	42.474	54.263	37.247
Subv. Corrientes Netas/Valor Añadido Neto (%)		29	42	42	42	12	35



VARIABLES (NAVARRA)	DE: Dimensión Económica en Miles de Euros					TODAS
	8 < 25	25 < 50	50 < 100	100 < 500	>= 500	
Número de explotaciones representadas			739	320		2.814
Número de explotaciones en la muestra			17	26		56
I CARACTERÍSTICAS GENERALES						
Superficie Agraria Útil (SAU) (ha)	SE025		82,0	218,0		64,2
SAU en arrendamiento (ha)	SE030		51,5	158,8		37,8
Unidades de ganado (UG)	SE080		0	1,1		0,1
Mano de obra total (UTA)	SE010		1,1	1,4		0,8
Mano de obra no asalariada (UTA)	SE015		1,0	1,1		0,8
Mano de obra asalariada (UTA)	SE020		0,1	0,4		0,1
II PRODUCCIÓN (euros)						
Producción Bruta Total	SE131		112.918	235.667		82.798
Producción bruta vegetal	SE135		110.277	224.382		77.667
Producción bruta animal	SE206		0	675		77
Otra producción bruta (Incluye OAL)	SE256		2.641	10.611		5.053
III COSTES (euros)						
COSTES TOTALES						
-Consumos intermedios	SE275		55.710	130.837		40.753
.Costes específicos	SE281		28.641	70.006		20.347
De cultivos	SE282		28.641	69.253		20.262
De ganados	SE283		0	753		86
Costes de Otras Actividades Lucrativas	SE750		0	0		0
.Costes generales	SE336		27.068	60.832		20.405
Trabajos terceros y arrend. maquinaria	SE350		4.719	10.540		4.053
Mant. corriente maquinaria y edificios	SE340		7.661	18.249		6.707
Energía	SE345		6.352	14.091		4.629
Otros costes generales	SE356		8.337	17.952		5.016
-Amortizaciones	SE360		9.029	30.567		7.617
-Costes factores externos	SE365		12.255	29.258		8.172
Salarios y cargas sociales	SE370		1.936	9.583		1.598
Arrendamientos pagados	SE375		9.330	17.459		6.046
Intereses pagados	SE380		988	2.216		527
IV SUBVENCIONES A LA EXPLOTACIÓN (euros)						
Subvenciones corrientes totales	SE605		18.231	45.053		13.767
-Cultivos	SE610		243	485		169
-Ganados	SE615		0	82		9
-Pagos desacoplados	SE630		16.449	41.213		12.733
-Desarrollo Rural	SE624		1.116	2.543		642
-Otras subvenciones	SE689		423	731		214
V BALANCE (euros)						
Activos totales	SE436		534.831	883.767		424.136
-Capital Fijo	SE441		379.800	630.203		324.032
Tierras, cultivos permanentes y cuotas	SE446		330.253	482.988		279.217
Edificios y mejoras	SE450		2.936	24.753		10.766
Maquinaria y equipo	SE455		46.610	121.759		32.347
Ganado reproductor	SE460		0	703		80
-Capital Circulante	SE465		155.031	253.564		100.105
Pasivos totales	SE485		98.633	194.064		52.212
-Préstamos a Medio y Largo Plazo	SE490		33.964	100.118		20.304
-Préstamos a Corto Plazo	SE495		64.669	93.946		31.908
VI RESULTADOS (euros)						
Producción Bruta Total	SE131		112.918	235.667		82.798
Consumos intermedios	SE275		55.710	130.837		40.753
Subvenciones corrientes Netas	SE600		23.533	50.425		17.069
Valor Añadido Bruto de explotación	SE410		80.741	155.254		59.114
Valor Añadido Neto de explotación	SE415		71.712	124.687		51.497
Valor Añadido Neto de explotación (Mediana)	SE415M					37.309
Renta Neta de explotación	SE420		59.641	91.562		42.864
VII RATIOS						
Producción Bruta Vegeta/SAU (euros/ha)	SE136		1.344	1.029		1.209
Producción Bruta Animal/UG (euros/UG)	SE207			643		643
Costes Específicos Cultivos/SAU (euros/ha)	SE284		349	318		315
Costes Específicos Ganados/UG (euros/UG)	SE309			718		718
Valor Añadido Neto Explotación/UTA	SE425		64.640	86.243		62.510
Valor Añadido Neto/UTA (euros/UTA) (Mediana)	SE425M					94.358
Subv. Corrientes Netas/Valor Añadido Neto (%)			33	40		33



VARIABLES (NAVARRA)	DE: Dimensión Económica en Miles de Euros					TODAS
	8 < 25	25 < 50	50 < 100	100 < 500	>= 500	
Número de explotaciones representadas				197		826
Número de explotaciones en la muestra				16		30
I CARACTERÍSTICAS GENERALES						
Superficie Agraria Útil (SAU) (ha)	SE025			133,4		75,1
SAU en arrendamiento (ha)	SE030			97,4		59,7
Unidades de ganado (UG)	SE080			2,5		1,3
Mano de obra total (UTA)	SE010			3,0		1,9
Mano de obra no asalariada (UTA)	SE015			1,3		1,0
Mano de obra asalariada (UTA)	SE020			1,8		0,8
II PRODUCCIÓN (euros)						
Producción Bruta Total	SE131			318.899		152.044
Producción bruta vegetal	SE135			282.336		139.836
Producción bruta animal	SE206			5.714		2.362
Otra producción bruta (Incluye OAL)	SE256			30.850		9.845
III COSTES (euros)						
COSTES TOTALES	SE270			270.564		128.941
-Consumos intermedios	SE275			176.934		85.114
.Costes específicos	SE281			79.997		41.068
De cultivos	SE282			79.198		40.465
De ganados	SE283			800		602
Costes de Otras Actividades Lucrativas	SE750			0		0
.Costes generales	SE336			96.937		44.047
Trabajos terceros y arrend. maquinaria	SE350			11.123		5.322
Mant. corriente maquinaria y edificios	SE340			25.520		10.343
Energía	SE345			20.205		9.918
Otros costes generales	SE356			40.089		18.463
-Amortizaciones	SE360			30.824		13.572
-Costes factores externos	SE365			62.806		30.255
Salarios y cargas sociales	SE370			45.644		21.609
Arrendamientos pagados	SE375			13.674		7.532
Intereses pagados	SE380			3.488		1.114
IV SUBVENCIONES A LA EXPLOTACIÓN (euros)						
Subvenciones corrientes totales	SE605			33.546		18.083
-Cultivos	SE610			349		192
-Ganados	SE615			0		0
-Pagos desacoplados	SE630			30.230		16.466
-Desarrollo Rural	SE624			1.336		792
-Otras subvenciones	SE689			1.629		632
V BALANCE (euros)						
Activos totales	SE436			807.226		400.054
-Capital Fijo	SE441			517.135		240.003
Tierras, cultivos permanentes y cuotas	SE446			325.092		129.939
Edificios y mejoras	SE450			38.857		27.551
Maquinaria y equipo	SE455			152.374		82.144
Ganado reproductor	SE460			813		369
-Capital Circulante	SE465			290.092		160.051
Pasivos totales	SE485			326.466		204.992
-Préstamos a Medio y Largo Plazo	SE490			195.209		105.633
-Préstamos a Corto Plazo	SE495			131.257		99.359
VI RESULTADOS (euros)						
Producción Bruta Total	SE131			318.899		152.044
Consumos intermedios	SE275			176.934		85.114
Subvenciones corrientes Netas	SE600			30.830		17.641
Valor Añadido Bruto de explotación	SE410			172.796		84.570
Valor Añadido Neto de explotación	SE415			141.972		70.999
Valor Añadido Neto de explotación (Mediana)	SE415M					29.861
Renta Neta de explotación	SE420			77.117		40.153
VII RATIOS						
Producción Bruta Vegeta/SAU (euros/ha)	SE136			2.116		1.861
Producción Bruta Animal/UG (euros/UG)	SE207			2.306		1.861
Costes Específicos Cultivos/SAU (euros/ha)	SE284			593		539
Costes Específicos Ganados/UG (euros/UG)	SE309			323		475
Valor Añadido Neto Explotación/UTA	SE425			47.294		38.114
Valor Añadido Neto/UTA (euros/UTA) (Mediana)	SE425M					21.298
Subv. Corrientes Netas/Valor Añadido Neto (%)				22		25



VARIABLES (NAVARRA)	DE: Dimensión Económica en Miles de Euros					TODAS
	8 < 25	25 < 50	50 < 100	100 < 500	>= 500	
Número de explotaciones representadas						376
Número de explotaciones en la muestra						10
I CARACTERÍSTICAS GENERALES						
Superficie Agraria Útil (SAU) (ha)	SE025					47,0
SAU en arrendamiento (ha)	SE030					15,2
Unidades de ganado (UG)	SE080					0
Mano de obra total (UTA)	SE010					1,6
Mano de obra no asalariada (UTA)	SE015					1,0
Mano de obra asalariada (UTA)	SE020					0,6
II PRODUCCIÓN (euros)						
Producción Bruta Total	SE131					99.094
Producción bruta vegetal	SE135					91.337
Producción bruta animal	SE206					0
Otra producción bruta (Incluye OAL)	SE256					7.757
III COSTES (euros)						
COSTES TOTALES	SE270					73.401
-Consumos intermedios	SE275					45.522
.Costes específicos	SE281					13.215
De cultivos	SE282					13.215
De ganados	SE283					0
Costes de Otras Actividades Lucrativas	SE750					0
.Costes generales	SE336					32.307
Trabajos terceros y arrend. maquinaria	SE350					7.799
Mant. corriente maquinaria y edificios	SE340					9.171
Energía	SE345					5.665
Otros costes generales	SE356					9.672
-Amortizaciones	SE360					11.053
-Costes factores externos	SE365					16.826
Salarios y cargas sociales	SE370					14.357
Arrendamientos pagados	SE375					1.454
Intereses pagados	SE380					1.014
IV SUBVENCIONES A LA EXPLOTACIÓN (euros)						
Subvenciones corrientes totales	SE605					8.017
-Cultivos	SE610					25
-Ganados	SE615					0
-Pagos desacoplados	SE630					5.854
-Desarrollo Rural	SE624					662
-Otras subvenciones	SE689					1.476
V BALANCE (euros)						
Activos totales	SE436					372.711
-Capital Fijo	SE441					273.097
Tierras, cultivos permanentes y cuotas	SE446					217.933
Edificios y mejoras	SE450					17.511
Maquinaria y equipo	SE455					37.653
Ganado reproductor	SE460					0
-Capital Circulante	SE465					99.614
Pasivos totales	SE485					38.807
-Préstamos a Medio y Largo Plazo	SE490					13.510
-Préstamos a Corto Plazo	SE495					25.298
VI RESULTADOS (euros)						
Producción Bruta Total	SE131					99.094
Consumos intermedios	SE275					45.522
Subvenciones corrientes Netas	SE600					7.372
Valor Añadido Bruto de explotación	SE410					60.944
Valor Añadido Neto de explotación	SE415					49.891
Renta Neta de explotación	SE420					32.794
VII RATIOS						
Producción Bruta Vegeta/SAU (euros/ha)	SE136					1.941
Producción Bruta Animal/UG (euros/UG)	SE207					
Costes Específicos Cultivos/SAU (euros/ha)	SE284					281
Costes Específicos Ganados/UG (euros/UG)	SE309					
Valor Añadido Neto Explotación/UTA	SE425					31.248
Subv. Corrientes Netas/Valor Añadido Neto (%)						15



VARIABLES (NAVARRA)		DE: Dimensión Económica en Miles de Euros					TODAS
		8 < 25	25 < 50	50 < 100	100 < 500	>= 500	
Número de explotaciones representadas					70	41	125
Número de explotaciones en la muestra					27	14	43
I CARACTERÍSTICAS GENERALES							
Superficie Agraria Útil (SAU) (ha)	SE025				66,8	153,4	91,3
SAU en arrendamiento (ha)	SE030				51,0	127,8	73,6
Unidades de ganado (UG)	SE080				116,4	342,3	182,3
Mano de obra total (UTA)	SE010				2,5	5,7	3,4
Mano de obra no asalariada (UTA)	SE015				2,0	2,4	2,0
Mano de obra asalariada (UTA)	SE020				0,5	3,3	1,4
II PRODUCCIÓN (euros)							
Producción Bruta Total	SE131				337.368	1.153.395	576.287
Producción bruta vegetal	SE135				29.665	141.371	63.898
Producción bruta animal	SE206				304.491	996.592	505.525
Otra producción bruta (Incluye OAL)	SE256				3.212	15.431	6.864
III COSTES (euros)							
COSTES TOTALES							
-Consumos intermedios	SE275				282.552	845.099	444.859
.Costes específicos	SE281				228.084	678.371	358.333
De cultivos	SE282				9.172	37.866	17.674
De ganados	SE283				210.129	640.505	335.743
Costes de Otras Actividades Lucrativas	SE750				8.783	0	4.915
.Costes generales	SE336				54.468	166.728	86.527
Trabajos terceros y arrend. maquinaria	SE350				5.867	29.515	12.973
Mant. corriente maquinaria y edificios	SE340				18.400	54.889	28.780
Energía	SE345				15.317	39.689	21.999
Otros costes generales	SE356				14.885	42.636	22.775
-Amortizaciones	SE360				29.453	73.212	41.171
-Costes factores externos	SE365				15.965	119.659	48.369
Salarios y cargas sociales	SE370				9.966	97.805	37.686
Arrendamientos pagados	SE375				4.849	19.243	9.183
Intereses pagados	SE380				1.150	2.611	1.501
IV SUBVENCIONES A LA EXPLOTACIÓN (euros)							
Subvenciones corrientes totales	SE605				32.638	75.294	44.629
-Cultivos	SE610				0	0	0
-Ganados	SE615				11.165	23.166	14.401
-Pagos desacoplados	SE630				16.079	43.064	23.906
-Desarrollo Rural	SE624				3.553	5.630	4.157
-Otras subvenciones	SE689				1.841	3.434	2.165
V BALANCE (euros)							
Activos totales	SE436				590.399	1.786.033	934.325
-Capital Fijo	SE441				409.630	1.289.009	662.091
Tierras, cultivos permanentes y cuotas	SE446				126.019	334.451	182.308
Edificios y mejoras	SE450				122.712	523.143	242.694
Maquinaria y equipo	SE455				82.869	207.298	116.517
Ganado reproductor	SE460				78.030	224.116	120.571
-Capital Circulante	SE465				180.769	497.025	272.235
Pasivos totales	SE485				98.886	434.624	198.026
-Préstamos a Medio y Largo Plazo	SE490				47.682	187.927	88.381
-Préstamos a Corto Plazo	SE495				51.204	246.697	109.645
VI RESULTADOS (euros)							
Producción Bruta Total	SE131				337.368	1.153.395	576.287
Consumos intermedios	SE275				282.552	845.099	444.859
Subvenciones corrientes Netas	SE600				31.611	73.783	43.358
Valor Añadido Bruto de explotación	SE410				86.426	382.080	174.786
Valor Añadido Neto de explotación	SE415				56.974	308.868	133.615
Valor Añadido Neto de explotación (Mediana)	SE415M						64.855
Renta Neta de explotación	SE420				41.746	189.755	85.837
VII RATIOS							
Producción Bruta Vegeta/SAU (euros/ha)	SE136				444	922	700
Producción Bruta Animal/UG (euros/UG)	SE207				2.617	2.912	2.773
Costes Específicos Cultivos/SAU (euros/ha)	SE284				137	247	194
Costes Específicos Ganados/UG (euros/UG)	SE309				1.806	1.871	1.842
Valor Añadido Neto Explotación/UTA	SE425				23.160	53.910	39.784
Valor Añadido Neto/UTA (euros/UTA) (Mediana)	SE425M						19.593
Subv. Corrientes Netas/Valor Añadido Neto (%)					56	24	33



VARIABLES (NAVARRA)	DE: Dimensión Económica en Miles de Euros					TODAS
	8 < 25	25 < 50	50 < 100	100 < 500	>= 500	
Número de explotaciones representadas		132	161			801
Número de explotaciones en la muestra		28	34			72
I CARACTERÍSTICAS GENERALES						
Superficie Agraria Útil (SAU) (ha)	SE025	59,6	94,6			83,6
SAU en arrendamiento (ha)	SE030	52,3	75,7			72,2
Unidades de ganado (UG)	SE080	43,8	72,3			57,7
Mano de obra total (UTA)	SE010	1,5	1,6			1,4
Mano de obra no asalariada (UTA)	SE015	1,3	1,5			1,2
Mano de obra asalariada (UTA)	SE020	0,2	0,1			0,2
II PRODUCCIÓN (euros)						
Producción Bruta Total	SE131	88.099	105.889			80.824
Producción bruta vegetal	SE135	1.241	5.338			10.381
Producción bruta animal	SE206	86.308	98.961			69.557
Otra producción bruta (Incluye OAL)	SE256	549	1.590			887
III COSTES (euros)						
COSTES TOTALES						
-Consumos intermedios	SE275	57.299	81.723			62.508
.Costes específicos	SE281	45.673	65.969			49.991
De cultivos	SE282	1.594	2.377			3.249
De ganados	SE283	29.223	57.364			43.035
Costes de Otras Actividades Lucrativas	SE750	14.855	6.229			3.706
.Costes generales	SE336	11.626	15.753			12.517
Trabajos terceros y arrend. maquinaria	SE350	317	1.042			1.377
Mant. corriente maquinaria y edificios	SE340	4.344	6.141			4.034
Energía	SE345	3.994	5.081			4.069
Otros costes generales	SE356	2.971	3.490			3.037
-Amortizaciones	SE360	9.497	12.607			8.134
-Costes factores externos	SE365	6.855	6.647			6.178
Salarios y cargas sociales	SE370	2.826	2.745			3.783
Arrendamientos pagados	SE375	3.602	3.391			2.201
Intereses pagados	SE380	427	511			194
IV SUBVENCIONES A LA EXPLOTACIÓN (euros)						
Subvenciones corrientes totales	SE605	24.888	37.462			28.938
-Cultivos	SE610	0	4			21
-Ganados	SE615	4.330	7.621			6.254
-Pagos desacoplados	SE630	12.939	19.163			16.370
-Desarrollo Rural	SE624	5.090	7.365			3.960
-Otras subvenciones	SE689	2.528	3.308			2.333
V BALANCE (euros)						
Activos totales	SE436	264.819	346.800			238.383
-Capital Fijo	SE441	176.624	228.395			161.615
Tierras, cultivos permanentes y cuotas	SE446	63.199	80.273			60.135
Edificios y mejoras	SE450	61.807	70.620			40.429
Maquinaria y equipo	SE455	21.232	27.589			22.822
Ganado reproductor	SE460	30.379	49.913			38.228
-Capital Circulante	SE465	88.195	118.405			76.767
Pasivos totales	SE485	21.894	37.544			15.861
-Préstamos a Medio y Largo Plazo	SE490	20.104	28.219			11.248
-Préstamos a Corto Plazo	SE495	1.790	9.325			4.613
VI RESULTADOS (euros)						
Producción Bruta Total	SE131	88.099	105.889			80.824
Consumos intermedios	SE275	57.299	81.723			62.508
Subvenciones corrientes Netas	SE600	24.914	36.416			28.463
Valor Añadido Bruto de explotación	SE410	55.714	60.583			46.780
Valor Añadido Neto de explotación	SE415	46.217	47.976			38.646
Valor Añadido Neto de explotación (Mediana)	SE415M		43.670			14.440
Renta Neta de explotación	SE420	39.885	41.444			32.577
VII RATIOS						
Producción Bruta Vegeta/SAU (euros/ha)	SE136	21	56			124
Producción Bruta Animal/UG (euros/UG)	SE207	1.971	1.369			1.205
Costes Específicos Cultivos/SAU (euros/ha)	SE284	27	25			39
Costes Específicos Ganados/UG (euros/UG)	SE309	667	794			746
Valor Añadido Neto Explotación/UTA	SE425	30.271	30.151			27.659
Valor Añadido Neto/UTA (euros/UTA) (Mediana)	SE425M		29.049			13.996
Subv. Corrientes Netas/Valor Añadido Neto (%)		54	76			74



VARIABLES (NAVARRA)	DE: Dimensión Económica en Miles de Euros					TODAS
	8 < 25	25 < 50	50 < 100	100 < 500	>= 500	
Número de explotaciones representadas		101	165	123		584
Número de explotaciones en la muestra		11	18	15		51
I CARACTERÍSTICAS GENERALES						
Superficie Agraria Útil (SAU) (ha)	SE025	69,6	124,4	153,0		89,7
SAU en arrendamiento (ha)	SE030	53,7	107,5	128,1		74,5
Unidades de ganado (UG)	SE080	53,2	83,9	178,3		76,3
Mano de obra total (UTA)	SE010	1,1	1,2	1,5		1,1
Mano de obra no asalariada (UTA)	SE015	1,1	1,2	1,4		1,1
Mano de obra asalariada (UTA)	SE020	0	0	0,2		0
II PRODUCCIÓN (euros)						
Producción Bruta Total	SE131	38.806	59.067	138.693		56.918
Producción bruta vegetal	SE135	4.275	9.351	31.911		10.595
Producción bruta animal	SE206	33.375	48.176	103.726		44.837
Otra producción bruta (Incluye OAL)	SE256	1.156	1.540	3.057		1.486
III COSTES (euros)						
COSTES TOTALES	SE270	48.676	74.870	162.912		69.731
-Consumos intermedios	SE275	41.055	61.000	136.738		57.886
.Costes específicos	SE281	30.515	46.271	103.674		43.231
De cultivos	SE282	1.310	2.352	8.333		2.826
De ganados	SE283	29.204	43.920	95.341		40.405
Costes de Otras Actividades Lucrativas	SE750	0	0	0		0
.Costes generales	SE336	10.540	14.729	33.063		14.655
Trabajos terceros y arrend. maquinaria	SE350	53	1.319	3.085		1.091
Mant. corriente maquinaria y edificios	SE340	5.025	4.992	10.943		5.119
Energía	SE345	2.831	3.531	10.173		4.073
Otros costes generales	SE356	2.631	4.887	8.863		4.373
-Amortizaciones	SE360	6.707	9.239	17.031		8.222
-Costes factores externos	SE365	914	4.631	9.143		3.623
Salarios y cargas sociales	SE370	0	0	3.341		704
Arrendamientos pagados	SE375	836	4.193	5.191		2.654
Intereses pagados	SE380	79	438	611		266
IV SUBVENCIONES A LA EXPLOTACIÓN (euros)						
Subvenciones corrientes totales	SE605	23.435	38.768	56.385		29.918
-Cultivos	SE610	0	0	22		5
-Ganados	SE615	4.132	5.643	13.027		5.493
-Pagos desacoplados	SE630	12.047	23.341	31.273		16.904
-Desarrollo Rural	SE624	5.833	7.684	8.941		5.776
-Otras subvenciones	SE689	1.423	2.100	3.122		1.740
V BALANCE (euros)						
Activos totales	SE436	263.789	320.728	596.603		300.537
-Capital Fijo	SE441	194.024	209.942	384.429		205.132
Tierras, cultivos permanentes y cuotas	SE446	96.399	71.771	138.078		85.840
Edificios y mejoras	SE450	45.750	59.603	88.184		46.710
Maquinaria y equipo	SE455	10.846	22.819	39.300		18.718
Ganado reproductor	SE460	40.993	55.748	118.867		53.859
-Capital Circulante	SE465	69.765	110.786	212.174		95.405
Pasivos totales	SE485	6.025	35.969	35.805		19.668
-Préstamos a Medio y Largo Plazo	SE490	6.025	20.283	26.038		12.234
-Préstamos a Corto Plazo	SE495	0	15.686	9.767		7.434
VI RESULTADOS (euros)						
Producción Bruta Total	SE131	38.806	59.067	138.693		56.918
Consumos intermedios	SE275	41.055	61.000	136.738		57.886
Subvenciones corrientes Netas	SE600	22.550	37.929	54.838		28.958
Valor Añadido Bruto de explotación	SE410	20.302	35.996	56.794		27.990
Valor Añadido Neto de explotación	SE415	13.595	26.757	39.762		19.768
Valor Añadido Neto de explotación (Mediana)	SE415M					11.811
Renta Neta de explotación	SE420	12.038	21.061	30.619		15.735
VII RATIOS						
Producción Bruta Vegeta/SAU (euros/ha)	SE136	61	75	209		118
Producción Bruta Animal/UG (euros/UG)	SE207	628	574	582		587
Costes Específicos Cultivos/SAU (euros/ha)	SE284	19	19	54		31
Costes Específicos Ganados/UG (euros/UG)	SE309	549	523	535		529
Valor Añadido Neto Explotación/UTA	SE425	12.462	23.267	26.034		17.657
Valor Añadido Neto/UTA (euros/UTA) (Mediana)	SE425M					11.811
Subv. Corrientes Netas/Valor Añadido Neto (%)		166	142	138		147



VARIABLES (NAVARRA)		DE: Dimensión Económica en Miles de Euros					TODAS
		8 < 25	25 < 50	50 < 100	100 < 500	>= 500	
Número de explotaciones representadas					149	207	385
Número de explotaciones en la muestra					16	19	38
I CARACTERÍSTICAS GENERALES							
Superficie Agraria Útil (SAU) (ha)	SE025				25,4	35,9	29,3
SAU en arrendamiento (ha)	SE030				17,1	19,9	17,3
Unidades de ganado (UG)	SE080				228,1	1.083,9	672,3
Mano de obra total (UTA)	SE010				1,6	3,6	2,6
Mano de obra no asalariada (UTA)	SE015				1,1	1,3	1,2
Mano de obra asalariada (UTA)	SE020				0,6	2,3	1,4
II PRODUCCIÓN (euros)							
Producción Bruta Total	SE131				374.786	1.073.332	728.488
Producción bruta vegetal	SE135				12.229	51.763	32.565
Producción bruta animal	SE206				356.299	1.020.019	692.668
Otra producción bruta (Incluye OAL)	SE256				6.258	1.550	3.255
III COSTES (euros)							
COSTES TOTALES							
-Consumos intermedios	SE275				299.856	840.901	572.689
.Costes específicos	SE281				266.177	753.479	511.969
De cultivos	SE282				2.850	11.552	7.317
De ganados	SE283				263.327	741.927	504.651
Costes de Otras Actividades Lucrativas	SE750				0	0	0
.Costes generales	SE336				33.678	87.422	60.721
Trabajos terceros y arrend. maquinaria	SE350				6.380	15.760	11.136
Mant. corriente maquinaria y edificios	SE340				10.791	25.968	18.311
Energía	SE345				11.026	27.501	19.282
Otros costes generales	SE356				5.481	18.193	11.992
-Amortizaciones	SE360				25.169	67.271	46.166
-Costes factores externos	SE365				17.772	117.472	70.042
Salarios y cargas sociales	SE370				13.758	62.059	38.693
Arrendamientos pagados	SE375				2.570	50.128	27.948
Intereses pagados	SE380				1.443	5.285	3.400
IV SUBVENCIONES A LA EXPLOTACIÓN (euros)							
Subvenciones corrientes totales	SE605				9.642	9.177	8.682
-Cultivos	SE610				0	202	109
-Ganados	SE615				1.131	107	501
-Pagos desacoplados	SE630				6.804	7.125	6.473
-Desarrollo Rural	SE624				1.308	882	980
-Otras subvenciones	SE689				398	861	619
V BALANCE (euros)							
Activos totales	SE436				470.637	1.235.968	854.626
-Capital Fijo	SE441				253.410	846.919	555.419
Tierras, cultivos permanentes y cuotas	SE446				35.550	205.458	124.690
Edificios y mejoras	SE450				130.976	434.561	285.339
Maquinaria y equipo	SE455				58.006	161.745	109.702
Ganado reproductor	SE460				28.878	45.156	35.688
-Capital Circulante	SE465				217.227	389.048	299.207
Pasivos totales	SE485				72.237	413.733	250.417
-Préstamos a Medio y Largo Plazo	SE490				53.998	290.879	177.301
-Préstamos a Corto Plazo	SE495				18.239	122.854	73.116
VI RESULTADOS (euros)							
Producción Bruta Total	SE131				374.786	1.073.332	728.488
Consumos intermedios	SE275				299.856	840.901	572.689
Subvenciones corrientes Netas	SE600				8.946	6.293	6.844
Valor Añadido Bruto de explotación	SE410				83.876	238.724	162.643
Valor Añadido Neto de explotación	SE415				58.707	171.453	116.477
Valor Añadido Neto de explotación (Mediana)	SE415M						61.836
Renta Neta de explotación	SE420				40.935	53.296	46.067
VII RATIOS							
Producción Bruta Vegeta/SAU (euros/ha)	SE136				481	1.441	1.112
Producción Bruta Animal/UG (euros/UG)	SE207				1.562	941	1.030
Costes Específicos Cultivos/SAU (euros/ha)	SE284				112	322	250
Costes Específicos Ganados/UG (euros/UG)	SE309				1.154	685	751
Valor Añadido Neto Explotación/UTA	SE425				35.685	48.254	44.908
Valor Añadido Neto/UTA (euros/UTA) (Mediana)	SE425M						38.244
Subv. Corrientes Netas/Valor Añadido Neto (%)					15	4	6



VARIABLES (NAVARRA)	DE: Dimensión Económica en Miles de Euros					TODAS
	8 < 25	25 < 50	50 < 100	100 < 500	>= 500	
Número de explotaciones representadas						473
Número de explotaciones en la muestra						18
I CARACTERÍSTICAS GENERALES						
Superficie Agraria Útil (SAU) (ha)						52,7
SAU en arrendamiento (ha)						35,4
Unidades de ganado (UG)						1,7
Mano de obra total (UTA)						1,9
Mano de obra no asalariada (UTA)						1,0
Mano de obra asalariada (UTA)						0,8
II PRODUCCIÓN (euros)						
Producción Bruta Total						103.119
Producción bruta vegetal						98.691
Producción bruta animal						1.428
Otra producción bruta (Incluye OAL)						3.001
III COSTES (euros)						
COSTES TOTALES						87.483
-Consumos intermedios						50.318
.Costes específicos						22.607
De cultivos						21.061
De ganados						1.547
Costes de Otras Actividades Lucrativas						0
.Costes generales						27.711
Trabajos terceros y arrend. maquinaria						5.187
Mant. corriente maquinaria y edificios						7.915
Energía						6.298
Otros costes generales						8.311
-Amortizaciones						11.960
-Costes factores externos						25.205
Salarios y cargas sociales						21.222
Arrendamientos pagados						3.568
Intereses pagados						415
IV SUBVENCIONES A LA EXPLOTACIÓN (euros)						
Subvenciones corrientes totales						15.100
-Cultivos						150
-Ganados						49
-Pagos desacoplados						11.891
-Desarrollo Rural						1.839
-Otras subvenciones						1.170
V BALANCE (euros)						
Activos totales						325.093
-Capital Fijo						225.601
Tierras, cultivos permanentes y cuotas						150.392
Edificios y mejoras						35.649
Maquinaria y equipo						39.560
Ganado reproductor						0
-Capital Circulante						99.492
Pasivos totales						82.893
-Préstamos a Medio y Largo Plazo						23.775
-Préstamos a Corto Plazo						59.118
VI RESULTADOS (euros)						
Producción Bruta Total						103.119
Consumos intermedios						50.318
Subvenciones corrientes Netas						18.075
Valor Añadido Bruto de explotación						70.876
Valor Añadido Neto de explotación						58.916
Renta Neta de explotación						33.613
VII RATIOS						
Producción Bruta Vegeta/SAU (euros/ha)						1.872
Producción Bruta Animal/UG (euros/UG)						833
Costes Específicos Cultivos/SAU (euros/ha)						399
Costes Específicos Ganados/UG (euros/UG)						903
Valor Añadido Neto Explotación/UTA						31.584
Subv. Corrientes Netas/Valor Añadido Neto (%)						31



VARIABLES (LA RIOJA)		DE: Dimensión Económica en Miles de Euros					TODAS
		8 < 25	25 < 50	50 < 100	100 < 500	>= 500	
Número de explotaciones representadas		2.574	1.007	1.817	1.086	156	6.640
Número de explotaciones en la muestra		16	33	72	101	29	251
I CARACTERÍSTICAS GENERALES							
Superficie Agraria Útil (SAU) (ha)	SE025	9,1	22,8	35,3	70,7	76,9	30,0
SAU en arrendamiento (ha)	SE030	2,5	8,9	18,6	48,2	10,5	15,5
Unidades de ganado (UG)	SE080	1,0	1,8	8,3	28,2	456,4	18,3
Mano de obra total (UTA)	SE010	0,5	1,0	1,4	3,4	27,3	2,0
Mano de obra no asalariada (UTA)	SE015	0,5	0,8	1,0	1,3	1,8	0,9
Mano de obra asalariada (UTA)	SE020	0	0,2	0,4	2,0	25,4	1,1
II PRODUCCIÓN (euros)							
Producción Bruta Total	SE131	16.827	35.259	65.191	231.206	2.422.830	124.462
Producción bruta vegetal	SE135	15.970	34.668	61.955	211.297	2.143.984	113.345
Producción bruta animal	SE206	857	592	3.101	16.717	278.846	10.557
Otra producción bruta (Incluye OAL)	SE256	0	0	135	3.192	0	559
III COSTES (euros)							
COSTES TOTALES	SE270	9.585	21.240	42.457	170.660	1.527.607	82.367
-Consumos intermedios	SE275	6.980	14.026	26.801	109.463	956.424	52.547
.Costes específicos	SE281	3.394	6.777	14.265	73.161	752.099	35.887
De cultivos	SE282	2.512	6.207	11.858	62.411	576.801	28.923
De ganados	SE283	882	570	2.405	9.968	175.298	6.836
Costes de Otras Actividades Lucrativas	SE750	0	0	1	782	0	128
.Costes generales	SE336	3.586	7.249	12.536	36.302	204.325	16.660
Trabajos terceros y arrend. maquinaria	SE350	733	1.041	1.810	1.973	17.693	1.675
Mant. corriente maquinaria y edificios	SE340	1.766	2.163	3.063	11.502	79.302	5.596
Energía	SE345	745	2.127	3.608	12.458	76.080	5.425
Otros costes generales	SE356	342	1.919	4.055	10.369	31.250	3.964
-Amortizaciones	SE360	1.821	1.912	5.313	13.292	42.660	5.626
-Costes factores externos	SE365	784	5.302	10.343	47.905	528.523	24.194
Salarios y cargas sociales	SE370	551	4.158	8.251	37.785	515.247	21.390
Arrendamientos pagados	SE375	219	943	1.969	8.733	8.006	2.383
Intereses pagados	SE380	14	201	123	1.387	5.270	421
IV SUBVENCIONES A LA EXPLOTACIÓN (euros)							
Subvenciones corrientes totales	SE605	2.829	4.752	7.125	12.968	60.123	7.301
-Cultivos	SE610	29	211	592	636	52.582	1.545
-Ganados	SE615	77	195	655	1.472	1.153	507
-Pagos desacoplados	SE630	2.446	3.843	4.893	9.376	5.358	4.529
-Desarrollo Rural	SE624	221	232	737	924	400	483
-Otras subvenciones	SE689	56	272	247	559	630	237
V BALANCE (euros)							
Activos totales	SE436	186.965	306.132	440.104	736.239	4.359.165	462.198
-Capital Fijo	SE441	116.426	185.770	254.310	393.770	1.825.117	250.193
Tierras, cultivos permanentes y cuotas	SE446	103.265	173.371	208.065	283.096	1.339.073	201.030
Edificios y mejoras	SE450	6.163	7.295	22.323	43.508	382.533	25.710
Maquinaria y equipo	SE455	6.624	3.958	18.036	53.118	83.844	18.763
Ganado reproductor	SE460	374	1.147	5.886	14.047	19.667	4.690
-Capital Circulante	SE465	70.539	120.362	185.795	342.469	2.534.048	212.005
Pasivos totales	SE485	269	21.323	14.117	51.369	174.012	19.692
-Préstamos a Medio y Largo Plazo	SE490	186	19.454	12.435	48.283	172.675	18.380
-Préstamos a Corto Plazo	SE495	82	1.869	1.683	3.086	1.337	1.312
VI RESULTADOS (euros)							
Producción Bruta Total	SE131	16.827	35.259	65.191	231.206	2.422.830	124.462
Consumos intermedios	SE275	6.980	14.026	26.801	109.463	956.424	52.547
Subvenciones corrientes Netas	SE600	3.519	6.033	9.512	17.491	52.057	8.966
Valor Añadido Bruto de explotación	SE410	13.366	27.266	47.902	139.235	1.518.464	80.881
Valor Añadido Neto de explotación	SE415	11.545	25.354	42.589	125.943	1.475.804	75.255
Valor Añadido Neto de explotación (Mediana)	SE415M		20.298	38.384	88.474		23.671
Renta Neta de explotación	SE420	9.730	19.843	31.749	77.254	948.932	50.404
VII RATIOS							
Producción Bruta Vegeta/SAU (euros/ha)	SE136	1.748	1.521	1.757	2.990	27.865	3.777
Producción Bruta Animal/UG (euros/UG)	SE207	830	325	374	592	611	577
Costes Específicos Cultivos/SAU (euros/ha)	SE284	275	272	336	883	7.497	964
Costes Específicos Ganados/UG (euros/UG)	SE309	854	313	290	353	384	374
Valor Añadido Neto Explotación/UTA	SE425	21.631	24.302	29.583	37.163	54.133	38.512
Valor Añadido Neto/UTA (euros/UTA) (Mediana)	SE425M		21.337	28.000	35.866		25.228
Subv. Corrientes Netas/Valor Añadido Neto (%)		31	24	22	14	4	12



VARIABLES (LA RIOJA)	DE: Dimensión Económica en Miles de Euros					TODAS
	8 < 25	25 < 50	50 < 100	100 < 500	>= 500	
Número de explotaciones representadas				177		304
Número de explotaciones en la muestra				10		17
I CARACTERÍSTICAS GENERALES						
Superficie Agraria Útil (SAU) (ha)	SE025			5,7		3,9
SAU en arrendamiento (ha)	SE030			0		0
Unidades de ganado (UG)	SE080			0		0
Mano de obra total (UTA)	SE010			8,4		16,3
Mano de obra no asalariada (UTA)	SE015			1,7		1,8
Mano de obra asalariada (UTA)	SE020			6,7		14,6
II PRODUCCIÓN (euros)						
Producción Bruta Total	SE131			599.025		1.346.355
Producción bruta vegetal	SE135			589.108		1.340.580
Producción bruta animal	SE206			0		0
Otra producción bruta (Incluye OAL)	SE256			9.917		5.774
III COSTES (euros)						
COSTES TOTALES	SE270			463.797		848.062
-Consumos intermedios	SE275			319.853		543.365
.Costes específicos	SE281			254.212		438.276
De cultivos	SE282			254.212		438.276
De ganados	SE283			0		0
Costes de Otras Actividades Lucrativas	SE750			0		0
.Costes generales	SE336			65.641		105.090
Trabajos terceros y arrend. maquinaria	SE350			128		191
Mant. corriente maquinaria y edificios	SE340			26.256		42.282
Energía	SE345			26.019		46.123
Otros costes generales	SE356			13.238		16.494
-Amortizaciones	SE360			12.585		14.408
-Costes factores externos	SE365			131.360		290.288
Salarios y cargas sociales	SE370			120.662		280.789
Arrendamientos pagados	SE375			10.023		6.974
Intereses pagados	SE380			675		2.525
IV SUBVENCIONES A LA EXPLOTACIÓN (euros)						
Subvenciones corrientes totales	SE605			981		621
-Cultivos	SE610			0		0
-Ganados	SE615			0		0
-Pagos desacoplados	SE630			824		523
-Desarrollo Rural	SE624			0		0
-Otras subvenciones	SE689			157		98
V BALANCE (euros)						
Activos totales	SE436			726.714		1.614.070
-Capital Fijo	SE441			243.158		304.917
Tierras, cultivos permanentes y cuotas	SE446			119.503		107.007
Edificios y mejoras	SE450			80.800		156.611
Maquinaria y equipo	SE455			42.855		41.299
Ganado reproductor	SE460			0		0
-Capital Circulante	SE465			483.555		1.309.153
Pasivos totales	SE485			42.736		85.559
-Préstamos a Medio y Largo Plazo	SE490			41.809		84.700
-Préstamos a Corto Plazo	SE495			927		858
VI RESULTADOS (euros)						
Producción Bruta Total	SE131			599.025		1.346.355
Consumos intermedios	SE275			319.853		543.365
Subvenciones corrientes Netas	SE600			1.409		1.088
Valor Añadido Bruto de explotación	SE410			280.581		804.078
Valor Añadido Neto de explotación	SE415			267.997		789.670
Renta Neta de explotación	SE420			136.321		500.233
VII RATIOS						
Producción Bruta Vegeta/SAU (euros/ha)	SE136			103.479		347.623
Producción Bruta Animal/UG (euros/UG)	SE207					
Costes Específicos Cultivos/SAU (euros/ha)	SE284			44.653		113.648
Costes Específicos Ganados/UG (euros/UG)	SE309					
Valor Añadido Neto Explotación/UTA	SE425			31.931		48.351
Subv. Corrientes Netas/Valor Añadido Neto (%)				1		0



VARIABLES (LA RIOJA)	DE: Dimensión Económica en Miles de Euros					TODAS
	8 < 25	25 < 50	50 < 100	100 < 500	>= 500	
Número de explotaciones representadas		609	1.184	365		4.003
Número de explotaciones en la muestra		18	35	47		108
I CARACTERÍSTICAS GENERALES						
Superficie Agraria Útil (SAU) (ha)	SE025	9,0	21,8	50,3		16,7
SAU en arrendamiento (ha)	SE030	0,1	2,6	19,4		2,7
Unidades de ganado (UG)	SE080	0	0	0		0
Mano de obra total (UTA)	SE010	1,2	1,5	2,6		1,2
Mano de obra no asalariada (UTA)	SE015	0,9	1,0	1,1		0,7
Mano de obra asalariada (UTA)	SE020	0,3	0,5	1,4		0,5
II PRODUCCIÓN (euros)						
Producción Bruta Total	SE131	31.409	61.666	137.823		50.857
Producción bruta vegetal	SE135	31.409	61.459	137.702		50.784
Producción bruta animal	SE206	0	0	0		0
Otra producción bruta (Incluye OAL)	SE256	0	207	121		72
III COSTES (euros)						
COSTES TOTALES	SE270	18.281	38.199	95.413		33.134
-Consumos intermedios	SE275	10.895	21.081	46.236		17.104
.Costes específicos	SE281	5.190	9.513	22.126		7.541
De cultivos	SE282	5.190	9.511	22.126		7.541
De ganados	SE283	0	0	0		0
Costes de Otras Actividades Lucrativas	SE750	0	2	0		1
.Costes generales	SE336	5.705	11.568	24.110		9.563
Trabajos terceros y arrend. maquinaria	SE350	643	1.659	3.289		1.650
Mant. corriente maquinaria y edificios	SE340	1.552	3.095	6.593		3.139
Energía	SE345	1.773	2.960	6.486		2.250
Otros costes generales	SE356	1.737	3.854	7.742		2.524
-Amortizaciones	SE360	1.861	5.861	11.000		4.567
-Costes factores externos	SE365	5.525	11.257	38.177		11.462
Salarios y cargas sociales	SE370	5.229	9.830	27.354		9.859
Arrendamientos pagados	SE375	136	1.328	8.039		1.286
Intereses pagados	SE380	160	99	2.785		318
IV SUBVENCIONES A LA EXPLOTACIÓN (euros)						
Subvenciones corrientes totales	SE605	1.364	2.982	6.148		3.850
-Cultivos	SE610	242	513	1.066		2.327
-Ganados	SE615	0	0	0		0
-Pagos desacoplados	SE630	865	2.079	4.555		1.285
-Desarrollo Rural	SE624	133	192	129		96
-Otras subvenciones	SE689	125	198	398		142
V BALANCE (euros)						
Activos totales	SE436	310.657	484.350	821.066		395.578
-Capital Fijo	SE441	182.846	301.117	459.674		248.582
Tierras, cultivos permanentes y cuotas	SE446	169.768	257.713	395.544		219.192
Edificios y mejoras	SE450	9.543	22.454	25.669		14.841
Maquinaria y equipo	SE455	3.534	20.950	38.462		14.549
Ganado reproductor	SE460	0	0	0		0
-Capital Circulante	SE465	127.811	183.232	361.392		146.997
Pasivos totales	SE485	7.202	13.580	59.744		10.707
-Préstamos a Medio y Largo Plazo	SE490	6.175	11.614	55.808		9.556
-Préstamos a Corto Plazo	SE495	1.028	1.966	3.936		1.150
VI RESULTADOS (euros)						
Producción Bruta Total	SE131	31.409	61.666	137.823		50.857
Consumos intermedios	SE275	10.895	21.081	46.236		17.104
Subvenciones corrientes Netas	SE600	2.303	5.138	10.652		5.202
Valor Añadido Bruto de explotación	SE410	22.817	45.723	102.239		38.954
Valor Añadido Neto de explotación	SE415	20.956	39.862	91.239		34.387
Valor Añadido Neto de explotación (Mediana)	SE415M		37.717	83.056		14.677
Renta Neta de explotación	SE420	15.114	28.343	52.733		22.127
VII RATIOS						
Producción Bruta Vegeta/SAU (euros/ha)	SE136	3.501	2.819	2.737		3.033
Producción Bruta Animal/UG (euros/UG)	SE207					
Costes Específicos Cultivos/SAU (euros/ha)	SE284	579	436	440		450
Costes Específicos Ganados/UG (euros/UG)	SE309					
Valor Añadido Neto Explotación/UTA	SE425	18.022	26.671	35.578		27.996
Valor Añadido Neto/UTA (euros/UTA) (Mediana)	SE425M		27.204	37.043		24.820
Subv. Corrientes Netas/Valor Añadido Neto (%)		11	13	12		15



VARIABLES (LA RIOJA)	DE: Dimensión Económica en Miles de Euros					TODAS
	8 < 25	25 < 50	50 < 100	100 < 500	>= 500	
Número de explotaciones representadas						214
Número de explotaciones en la muestra						11
I CARACTERÍSTICAS GENERALES						
Superficie Agraria Útil (SAU) (ha)	SE025					29,5
SAU en arrendamiento (ha)	SE030					11,8
Unidades de ganado (UG)	SE080					0
Mano de obra total (UTA)	SE010					1,9
Mano de obra no asalariada (UTA)	SE015					1,0
Mano de obra asalariada (UTA)	SE020					1,0
II PRODUCCIÓN (euros)						
Producción Bruta Total	SE131					94.930
Producción bruta vegetal	SE135					94.930
Producción bruta animal	SE206					0
Otra producción bruta (Incluye OAL)	SE256					0
III COSTES (euros)						
COSTES TOTALES	SE270					56.568
-Consumos intermedios	SE275					29.755
.Costes específicos	SE281					13.766
De cultivos	SE282					13.766
De ganados	SE283					0
Costes de Otras Actividades Lucrativas	SE750					0
.Costes generales	SE336					15.989
Trabajos terceros y arrend. maquinaria	SE350					423
Mant. corriente maquinaria y edificios	SE340					3.300
Energía	SE345					3.460
Otros costes generales	SE356					8.805
-Amortizaciones	SE360					5.656
-Costes factores externos	SE365					21.157
Salarios y cargas sociales	SE370					18.006
Arrendamientos pagados	SE375					3.075
Intereses pagados	SE380					76
IV SUBVENCIONES A LA EXPLOTACIÓN (euros)						
Subvenciones corrientes totales	SE605					2.932
-Cultivos	SE610					261
-Ganados	SE615					0
-Pagos desacoplados	SE630					2.510
-Desarrollo Rural	SE624					91
-Otras subvenciones	SE689					71
V BALANCE (euros)						
Activos totales	SE436					364.866
-Capital Fijo	SE441					197.313
Tierras, cultivos permanentes y cuotas	SE446					166.589
Edificios y mejoras	SE450					14.226
Maquinaria y equipo	SE455					16.498
Ganado reproductor	SE460					0
-Capital Circulante	SE465					167.553
Pasivos totales	SE485					7.096
-Préstamos a Medio y Largo Plazo	SE490					2.680
-Préstamos a Corto Plazo	SE495					4.416
VI RESULTADOS (euros)						
Producción Bruta Total	SE131					94.930
Consumos intermedios	SE275					29.755
Subvenciones corrientes Netas	SE600					6.827
Valor Añadido Bruto de explotación	SE410					72.002
Valor Añadido Neto de explotación	SE415					66.346
Renta Neta de explotación	SE420					44.806
VII RATIOS						
Producción Bruta Vegeta/SAU (euros/ha)	SE136					3.214
Producción Bruta Animal/UG (euros/UG)	SE207					
Costes Específicos Cultivos/SAU (euros/ha)	SE284					466
Costes Específicos Ganados/UG (euros/UG)	SE309					
Valor Añadido Neto Explotación/UTA	SE425					34.146
Subv. Corrientes Netas/Valor Añadido Neto (%)						10



VARIABLES (LA RIOJA)	DE: Dimensión Económica en Miles de Euros					TODAS
	8 < 25	25 < 50	50 < 100	100 < 500	>= 500	
Número de explotaciones representadas						387
Número de explotaciones en la muestra						14
I CARACTERÍSTICAS GENERALES						
Superficie Agraria Útil (SAU) (ha)						32,5
SAU en arrendamiento (ha)						11,5
Unidades de ganado (UG)						0
Mano de obra total (UTA)						1,4
Mano de obra no asalariada (UTA)						0,9
Mano de obra asalariada (UTA)						0,5
II PRODUCCIÓN (euros)						
Producción Bruta Total						69.920
Producción bruta vegetal						69.920
Producción bruta animal						0
Otra producción bruta (Incluye OAL)						0
III COSTES (euros)						
COSTES TOTALES						47.088
-Consumos intermedios						27.412
.Costes específicos						10.198
De cultivos						10.198
De ganados						0
Costes de Otras Actividades Lucrativas						0
.Costes generales						17.214
Trabajos terceros y arrend. maquinaria						1.164
Mant. corriente maquinaria y edificios						4.818
Energía						4.422
Otros costes generales						6.811
-Amortizaciones						7.104
-Costes factores externos						12.572
Salarios y cargas sociales						10.387
Arrendamientos pagados						1.606
Intereses pagados						579
IV SUBVENCIONES A LA EXPLOTACIÓN (euros)						
Subvenciones corrientes totales						5.672
-Cultivos						558
-Ganados						0
-Pagos desacoplados						4.206
-Desarrollo Rural						714
-Otras subvenciones						194
V BALANCE (euros)						
Activos totales						470.827
-Capital Fijo						302.900
Tierras, cultivos permanentes y cuotas						248.269
Edificios y mejoras						26.704
Maquinaria y equipo						27.927
Ganado reproductor						0
-Capital Circulante						167.927
Pasivos totales						44.196
-Préstamos a Medio y Largo Plazo						42.601
-Préstamos a Corto Plazo						1.595
VI RESULTADOS (euros)						
Producción Bruta Total						69.920
Consumos intermedios						27.412
Subvenciones corrientes Netas						7.723
Valor Añadido Bruto de explotación						50.231
Valor Añadido Neto de explotación						43.126
Renta Neta de explotación						29.457
VII RATIOS						
Producción Bruta Vegeta/SAU (euros/ha)						2.153
Producción Bruta Animal/UG (euros/UG)						
Costes Específicos Cultivos/SAU (euros/ha)						314
Costes Específicos Ganados/UG (euros/UG)						
Valor Añadido Neto Explotación/UTA						29.841
Subv. Corrientes Netas/Valor Añadido Neto (%)						18



VARIABLES (LA RIOJA)	DE: Dimensión Económica en Miles de Euros					TODAS
	8 < 25	25 < 50	50 < 100	100 < 500	>= 500	
Número de explotaciones representadas						160
Número de explotaciones en la muestra						14
I CARACTERÍSTICAS GENERALES						
Superficie Agraria Útil (SAU) (ha)						129,1
SAU en arrendamiento (ha)						118,7
Unidades de ganado (UG)						86,5
Mano de obra total (UTA)						1,1
Mano de obra no asalariada (UTA)						1,1
Mano de obra asalariada (UTA)						0
II PRODUCCIÓN (euros)						
Producción Bruta Total						47.934
Producción bruta vegetal						7.864
Producción bruta animal						40.071
Otra producción bruta (Incluye OAL)						0
III COSTES (euros)						
COSTES TOTALES						43.776
-Consumos intermedios						37.705
.Costes específicos						28.437
De cultivos						1.493
De ganados						26.944
Costes de Otras Actividades Lucrativas						0
.Costes generales						9.269
Trabajos terceros y arrend. maquinaria						1.401
Mant. corriente maquinaria y edificios						3.051
Energía						3.313
Otros costes generales						1.504
-Amortizaciones						3.470
-Costes factores externos						2.601
Salarios y cargas sociales						882
Arrendamientos pagados						1.581
Intereses pagados						139
IV SUBVENCIONES A LA EXPLOTACIÓN (euros)						
Subvenciones corrientes totales						30.710
-Cultivos						31
-Ganados						7.652
-Pagos desacoplados						20.216
-Desarrollo Rural						2.309
-Otras subvenciones						502
V BALANCE (euros)						
Activos totales						292.400
-Capital Fijo						128.538
Tierras, cultivos permanentes y cuotas						52.095
Edificios y mejoras						21.717
Maquinaria y equipo						13.558
Ganado reproductor						41.169
-Capital Circulante						163.862
Pasivos totales						9.371
-Préstamos a Medio y Largo Plazo						9.057
-Préstamos a Corto Plazo						314
VI RESULTADOS (euros)						
Producción Bruta Total						47.934
Consumos intermedios						37.705
Subvenciones corrientes Netas						30.221
Valor Añadido Bruto de explotación						40.450
Valor Añadido Neto de explotación						36.980
Renta Neta de explotación						33.746
VII RATIOS						
Producción Bruta Vegeta/SAU (euros/ha)						61
Producción Bruta Animal/UG (euros/UG)						463
Costes Específicos Cultivos/SAU (euros/ha)						12
Costes Específicos Ganados/UG (euros/UG)						312
Valor Añadido Neto Explotación/UTA						32.649
Subv. Corrientes Netas/Valor Añadido Neto (%)						82



VARIABLES (LA RIOJA)	DE: Dimensión Económica en Miles de Euros					TODAS
	8 < 25	25 < 50	50 < 100	100 < 500	>= 500	
Número de explotaciones representadas			82			204
Número de explotaciones en la muestra			14			26
I CARACTERÍSTICAS GENERALES						
Superficie Agraria Útil (SAU) (ha)	SE025		162,0			155,7
SAU en arrendamiento (ha)	SE030		157,3			152,8
Unidades de ganado (UG)	SE080		103,6			127,9
Mano de obra total (UTA)	SE010		1,1			1,2
Mano de obra no asalariada (UTA)	SE015		1,1			1,1
Mano de obra asalariada (UTA)	SE020		0			0,1
II PRODUCCIÓN (euros)						
Producción Bruta Total	SE131		37.232			60.588
Producción bruta vegetal	SE135		59			110
Producción bruta animal	SE206		37.173			60.478
Otra producción bruta (Incluye OAL)	SE256		0			0
III COSTES (euros)						
COSTES TOTALES	SE270		54.107			68.431
-Consumos intermedios	SE275		47.560			61.415
.Costes específicos	SE281		33.740			49.070
De cultivos	SE282		24			29
De ganados	SE283		33.716			49.041
Costes de Otras Actividades Lucrativas	SE750		0			0
.Costes generales	SE336		13.820			12.345
Trabajos terceros y arrend. maquinaria	SE350		203			536
Mant. corriente maquinaria y edificios	SE340		4.359			4.409
Energía	SE345		3.473			3.353
Otros costes generales	SE356		5.785			4.045
-Amortizaciones	SE360		4.371			3.318
-Costes factores externos	SE365		2.176			3.698
Salarios y cargas sociales	SE370		187			1.273
Arrendamientos pagados	SE375		1.814			2.297
Intereses pagados	SE380		175			128
IV SUBVENCIONES A LA EXPLOTACIÓN (euros)						
Subvenciones corrientes totales	SE605		26.436			29.162
-Cultivos	SE610		0			0
-Ganados	SE615		8.256			9.154
-Pagos desacoplados	SE630		15.485			17.609
-Desarrollo Rural	SE624		2.359			2.011
-Otras subvenciones	SE689		336			388
V BALANCE (euros)						
Activos totales	SE436		302.840			354.421
-Capital Fijo	SE441		178.235			162.004
Tierras, cultivos permanentes y cuotas	SE446		26.922			27.673
Edificios y mejoras	SE450		45.356			28.457
Maquinaria y equipo	SE455		12.110			8.603
Ganado reproductor	SE460		93.847			97.270
-Capital Circulante	SE465		124.605			192.417
Pasivos totales	SE485		14.751			10.228
-Préstamos a Medio y Largo Plazo	SE490		14.577			10.080
-Préstamos a Corto Plazo	SE495		174			148
VI RESULTADOS (euros)						
Producción Bruta Total	SE131		37.232			60.588
Consumos intermedios	SE275		47.560			61.415
Subvenciones corrientes Netas	SE600		25.354			28.553
Valor Añadido Bruto de explotación	SE410		15.026			27.726
Valor Añadido Neto de explotación	SE415		10.655			24.407
Renta Neta de explotación	SE420		8.686			20.771
VII RATIOS						
Producción Bruta Vegeta/SAU (euros/ha)	SE136		0			1
Producción Bruta Animal/UG (euros/UG)	SE207		359			473
Costes Específicos Cultivos/SAU (euros/ha)	SE284		0			0
Costes Específicos Ganados/UG (euros/UG)	SE309		325			383
Valor Añadido Neto Explotación/UTA	SE425		9.661			20.425
Subv. Corrientes Netas/Valor Añadido Neto (%)			238			117



VARIABLES (LA RIOJA)	DE: Dimensión Económica en Miles de Euros					TODAS
	8 < 25	25 < 50	50 < 100	100 < 500	>= 500	
Número de explotaciones representadas						405
Número de explotaciones en la muestra						21
I CARACTERÍSTICAS GENERALES						
Superficie Agraria Útil (SAU) (ha)						52,8
SAU en arrendamiento (ha)						25,7
Unidades de ganado (UG)						0
Mano de obra total (UTA)						1,4
Mano de obra no asalariada (UTA)						1,0
Mano de obra asalariada (UTA)						0,4
II PRODUCCIÓN (euros)						
Producción Bruta Total						75.984
Producción bruta vegetal						72.067
Producción bruta animal						0
Otra producción bruta (Incluye OAL)						3.917
III COSTES (euros)						
COSTES TOTALES						55.175
-Consumos intermedios						35.424
.Costes específicos						19.894
De cultivos						17.799
De ganados						0
Costes de Otras Actividades Lucrativas						2.095
.Costes generales						15.531
Trabajos terceros y arrend. maquinaria						1.200
Mant. corriente maquinaria y edificios						4.769
Energía						5.213
Otros costes generales						4.349
-Amortizaciones						8.800
-Costes factores externos						10.950
Salarios y cargas sociales						6.520
Arrendamientos pagados						4.097
Intereses pagados						334
IV SUBVENCIONES A LA EXPLOTACIÓN (euros)						
Subvenciones corrientes totales						14.058
-Cultivos						205
-Ganados						0
-Pagos desacoplados						12.089
-Desarrollo Rural						945
-Otras subvenciones						818
V BALANCE (euros)						
Activos totales						528.084
-Capital Fijo						348.005
Tierras, cultivos permanentes y cuotas						294.678
Edificios y mejoras						16.856
Maquinaria y equipo						36.471
Ganado reproductor						0
-Capital Circulante						180.078
Pasivos totales						23.417
-Préstamos a Medio y Largo Plazo						20.166
-Préstamos a Corto Plazo						3.250
VI RESULTADOS (euros)						
Producción Bruta Total						75.984
Consumos intermedios						35.424
Subvenciones corrientes Netas						16.680
Valor Añadido Bruto de explotación						57.240
Valor Añadido Neto de explotación						48.440
Renta Neta de explotación						36.165
VII RATIOS						
Producción Bruta Vegeta/SAU (euros/ha)						1.366
Producción Bruta Animal/UG (euros/UG)						
Costes Específicos Cultivos/SAU (euros/ha)						337
Costes Específicos Ganados/UG (euros/UG)						
Valor Añadido Neto Explotación/UTA						35.260
Subv. Corrientes Netas/Valor Añadido Neto (%)						34



VARIABLES (ARAGON)		DE: Dimensión Económica en Miles de Euros					TODAS
		8 < 25	25 < 50	50 < 100	100 < 500	>= 500	
Número de explotaciones representadas		9.706	4.296	6.511	4.898	1.319	26.729
Número de explotaciones en la muestra		86	117	175	247	81	706
I CARACTERÍSTICAS GENERALES							
Superficie Agraria Útil (SAU) (ha)	SE025	29,0	53,2	106,4	163,4	110,5	80,4
SAU en arrendamiento (ha)	SE030	9,3	22,2	60,4	105,5	54,5	43,7
Unidades de ganado (UG)	SE080	0,6	1,8	13,7	81,3	790,5	57,8
Mano de obra total (UTA)	SE010	0,7	0,9	1,3	2,3	13,6	1,8
Mano de obra no asalariada (UTA)	SE015	0,7	0,9	1,0	1,2	1,3	0,9
Mano de obra asalariada (UTA)	SE020	0,1	0,1	0,3	1,1	12,3	0,9
II PRODUCCIÓN (euros)							
Producción Bruta Total	SE131	23.898	43.616	93.388	197.373	763.907	112.290
Producción bruta vegetal	SE135	21.684	41.045	84.136	138.686	447.606	82.460
Producción bruta animal	SE206	403	1.584	7.956	55.137	279.682	26.240
Otra producción bruta (Incluye OAL)	SE256	1.811	987	1.296	3.550	36.619	3.589
III COSTES (euros)							
COSTES TOTALES	SE270	16.562	28.240	61.163	134.072	554.654	77.383
-Consumos intermedios	SE275	11.808	20.734	43.310	90.993	263.655	47.850
.Costes específicos	SE281	5.030	9.656	23.396	52.078	167.742	26.896
De cultivos	SE282	4.820	8.931	17.264	28.094	59.330	15.466
De ganados	SE283	210	724	6.129	23.953	108.412	11.423
Costes de Otras Actividades Lucrativas	SE750	0	0	3	31	0	7
.Costes generales	SE336	6.777	11.078	19.913	38.915	95.913	20.954
Trabajos terceros y arrend. maquinaria	SE350	1.073	1.806	2.706	5.451	15.762	3.115
Mant. corriente maquinaria y edificios	SE340	2.542	3.451	7.728	12.869	29.907	7.193
Energía	SE345	1.966	3.392	5.287	10.342	33.752	6.107
Otros costes generales	SE356	1.197	2.430	4.193	10.253	16.492	4.539
-Amortizaciones	SE360	3.074	3.999	7.419	12.768	46.625	8.206
-Costes factores externos	SE365	1.681	3.507	10.434	30.311	244.373	21.326
Salarios y cargas sociales	SE370	890	1.393	5.801	20.169	227.850	16.897
Arrendamientos pagados	SE375	683	1.784	4.302	8.310	10.958	3.646
Intereses pagados	SE380	107	330	331	1.832	5.565	783
IV SUBVENCIONES A LA EXPLOTACIÓN (euros)							
Subvenciones corrientes totales	SE605	6.806	12.266	23.172	35.459	27.565	17.944
-Cultivos	SE610	218	522	256	550	154	334
-Ganados	SE615	60	126	1.142	3.609	4.017	1.179
-Pagos desacoplados	SE630	5.894	10.465	19.268	27.979	21.245	14.690
-Desarrollo Rural	SE624	203	643	1.763	2.160	405	1.022
-Otras subvenciones	SE689	431	510	743	1.161	1.744	718
V BALANCE (euros)							
Activos totales	SE436	214.887	289.407	486.794	764.935	1.848.063	474.459
-Capital Fijo	SE441	123.863	164.646	292.595	418.771	1.009.685	269.259
Tierras, cultivos permanentes y cuotas	SE446	107.099	137.070	242.121	300.420	482.687	198.758
Edificios y mejoras	SE450	6.275	10.229	12.345	55.142	390.049	36.278
Maquinaria y equipo	SE455	10.143	16.133	32.059	46.095	102.898	27.608
Ganado reproductor	SE460	346	1.215	6.069	17.113	34.051	6.615
-Capital Circulante	SE465	91.024	124.761	194.199	346.165	838.377	205.200
Pasivos totales	SE485	5.096	17.194	24.266	82.778	272.053	39.115
-Préstamos a Medio y Largo Plazo	SE490	4.934	16.373	21.946	78.934	269.467	37.527
-Préstamos a Corto Plazo	SE495	162	821	2.320	3.844	2.586	1.588
VI RESULTADOS (euros)							
Producción Bruta Total	SE131	23.898	43.616	93.388	197.373	763.907	112.290
Consumos intermedios	SE275	11.808	20.734	43.310	90.993	263.655	47.850
Subvenciones corrientes Netas	SE600	7.302	13.663	26.465	39.530	28.475	19.942
Valor Añadido Bruto de explotación	SE410	19.393	36.546	76.544	145.909	528.727	84.382
Valor Añadido Neto de explotación	SE415	16.318	32.546	69.125	133.142	482.102	76.176
Valor Añadido Neto de explotación (Mediana)	SE415M	12.117	29.027	52.793	103.613	132.346	32.261
Renta Neta de explotación	SE420	14.764	28.620	56.992	100.472	231.367	53.668
VII RATIOS							
Producción Bruta Vegeta/SAU (euros/ha)	SE136	748	772	791	849	4.052	1.026
Producción Bruta Animal/UG (euros/UG)	SE207	623	869	580	678	354	454
Costes Específicos Cultivos/SAU (euros/ha)	SE284	166	168	162	172	537	192
Costes Específicos Ganados/UG (euros/UG)	SE309	326	397	447	294	137	198
Valor Añadido Neto Explotación/UTA	SE425	22.956	34.582	53.776	58.291	35.369	42.004
Valor Añadido Neto/UTA (euros/UTA) (Mediana)	SE425M	23.419	30.773	49.404	58.614	65.745	33.030
Subv. Corrientes Netas/Valor Añadido Neto (%)		45	42	38	30	6	26



VARIABLES (ARAGON)		DE: Dimensión Económica en Miles de Euros					TODAS
		8 < 25	25 < 50	50 < 100	100 < 500	>= 500	
Número de explotaciones representadas		4.089	1.433	2.592	832		8.946
Número de explotaciones en la muestra		43	42	76	44		205
I CARACTERÍSTICAS GENERALES							
Superficie Agraria Útil (SAU) (ha)	SE025	37,2	80,3	140,3	259,9		94,7
SAU en arrendamiento (ha)	SE030	13,2	40,4	77,0	156,6		49,4
Unidades de ganado (UG)	SE080	0	0	0	0,4		0
Mano de obra total (UTA)	SE010	0,6	0,8	1,0	1,4		0,8
Mano de obra no asalariada (UTA)	SE015	0,6	0,8	0,9	1,0		0,8
Mano de obra asalariada (UTA)	SE020	0	0	0,1	0,3		0,1
II PRODUCCIÓN (euros)							
Producción Bruta Total	SE131	29.131	56.785	116.412	247.909		79.200
Producción bruta vegetal	SE135	26.067	55.496	114.893	245.679		76.946
Producción bruta animal	SE206	-29	1	0	387		23
Otra producción bruta (Incluye OAL)	SE256	3.093	1.288	1.519	1.842		2.231
III COSTES (euros)							
COSTES TOTALES	SE270	19.234	33.186	68.804	155.960		48.549
-Consumos intermedios	SE275	14.727	26.475	50.808	115.045		36.395
.Costes específicos	SE281	6.695	13.852	26.537	61.522		18.690
De cultivos	SE282	6.693	13.852	26.537	61.259		18.665
De ganados	SE283	2	0	0	264		25
Costes de Otras Actividades Lucrativas	SE750	0	0	0	0		0
.Costes generales	SE336	8.032	12.624	24.271	53.522		17.704
Trabajos terceros y arrend. maquinaria	SE350	1.407	2.392	3.197	8.790		2.770
Mant. corriente maquinaria y edificios	SE340	3.012	3.631	9.136	18.896		6.363
Energía	SE345	2.475	4.358	7.291	13.207		5.170
Otros costes generales	SE356	1.139	2.243	4.647	12.628		3.401
-Amortizaciones	SE360	2.968	3.522	10.214	17.563		6.514
-Costes factores externos	SE365	1.539	3.189	7.782	23.352		5.641
Salarios y cargas sociales	SE370	363	290	1.664	7.066		1.352
Arrendamientos pagados	SE375	1.033	2.807	5.646	15.520		4.001
Intereses pagados	SE380	143	92	472	767		288
IV SUBVENCIONES A LA EXPLOTACIÓN (euros)							
Subvenciones corrientes totales	SE605	7.597	16.834	27.930	52.133		19.111
-Cultivos	SE610	56	194	196	575		167
-Ganados	SE615	8	1	0	37		7
-Pagos desacoplados	SE630	6.962	15.197	24.605	48.307		17.239
-Desarrollo Rural	SE624	302	907	1.967	1.605		1.003
-Otras subvenciones	SE689	269	535	1.162	1.608		695
V BALANCE (euros)							
Activos totales	SE436	204.308	326.169	575.925	1.067.453		411.791
-Capital Fijo	SE441	118.154	173.999	358.819	671.020		248.259
Tierras, cultivos permanentes y cuotas	SE446	102.434	155.491	300.235	562.152		211.008
Edificios y mejoras	SE450	5.971	4.966	10.038	32.525		9.458
Maquinaria y equipo	SE455	9.749	13.542	48.546	76.164		27.776
Ganado reproductor	SE460	0	0	0	180		17
-Capital Circulante	SE465	86.154	152.169	217.106	396.433		163.532
Pasivos totales	SE485	4.883	9.512	41.048	91.860		24.194
-Préstamos a Medio y Largo Plazo	SE490	4.681	9.261	35.983	87.345		22.174
-Préstamos a Corto Plazo	SE495	203	251	5.065	4.515		2.021
VI RESULTADOS (euros)							
Producción Bruta Total	SE131	29.131	56.785	116.412	247.909		79.200
Consumos intermedios	SE275	14.727	26.475	50.808	115.045		36.395
Subvenciones corrientes Netas	SE600	8.210	18.803	32.940	58.437		21.744
Valor Añadido Bruto de explotación	SE410	22.613	49.113	98.545	191.301		64.550
Valor Añadido Neto de explotación	SE415	19.645	45.591	88.331	173.738		58.036
Valor Añadido Neto de explotación (Mediana)	SE415M	16.131	39.906	77.997	135.831		35.956
Renta Neta de explotación	SE420	18.027	42.125	76.917	143.114		50.586
VII RATIOS							
Producción Bruta Vegeta/SAU (euros/ha)	SE136	700	691	819	945		812
Producción Bruta Animal/UG (euros/UG)	SE207	-20.733	1.530		872		545
Costes Específicos Cultivos/SAU (euros/ha)	SE284	180	173	189	236		197
Costes Específicos Ganados/UG (euros/UG)	SE309	1.167	199		594		602
Valor Añadido Neto Explotación/UTA	SE425	31.973	56.635	86.265	126.480		69.568
Valor Añadido Neto/UTA (euros/UTA) (Mediana)	SE425M	30.088	54.995	77.997	120.970		53.145
Subv. Corrientes Netas/Valor Añadido Neto (%)		42	41	37	34		38



VARIABLES (ARAGON)	DE: Dimensión Económica en Miles de Euros					TODAS
	8 < 25	25 < 50	50 < 100	100 < 500	>= 500	
Número de explotaciones representadas		685	887	392		3.607
Número de explotaciones en la muestra		17	22	17		67
I CARACTERÍSTICAS GENERALES						
Superficie Agraria Útil (SAU) (ha)	SE025	60,6	94,9	141,5		64,1
SAU en arrendamiento (ha)	SE030	24,7	40,4	83,5		26,5
Unidades de ganado (UG)	SE080	0	0	0		0
Mano de obra total (UTA)	SE010	0,9	0,9	1,7		1,0
Mano de obra no asalariada (UTA)	SE015	0,9	0,9	1,2		0,8
Mano de obra asalariada (UTA)	SE020	0	0	0,5		0,2
II PRODUCCIÓN (euros)						
Producción Bruta Total	SE131	46.019	103.927	277.025		82.940
Producción bruta vegetal	SE135	44.549	100.836	269.659		78.921
Producción bruta animal	SE206	0	0	0		0
Otra producción bruta (Incluye OAL)	SE256	1.471	3.091	7.366		4.019
III COSTES (euros)						
COSTES TOTALES	SE270	27.192	64.620	167.392		54.150
-Consumos intermedios	SE275	21.462	48.144	111.459		37.233
.Costes específicos	SE281	8.948	21.759	55.856		15.950
De cultivos	SE282	8.948	21.759	55.856		15.950
De ganados	SE283	0	0	0		0
Costes de Otras Actividades Lucrativas	SE750	0	0	0		0
.Costes generales	SE336	12.514	26.384	55.604		21.284
Trabajos terceros y arrend. maquinaria	SE350	2.725	3.450	7.616		3.042
Mant. corriente maquinaria y edificios	SE340	4.046	12.430	21.921		8.570
Energía	SE345	2.909	4.733	14.198		5.269
Otros costes generales	SE356	2.834	5.770	11.869		4.402
-Amortizaciones	SE360	3.232	10.328	21.362		8.067
-Costes factores externos	SE365	2.498	6.148	34.571		8.850
Salarios y cargas sociales	SE370	0	0	11.582		3.176
Arrendamientos pagados	SE375	2.415	5.448	21.176		5.212
Intereses pagados	SE380	83	700	1.813		461
IV SUBVENCIONES A LA EXPLOTACIÓN (euros)						
Subvenciones corrientes totales	SE605	15.339	25.157	43.142		19.022
-Cultivos	SE610	77	329	613		181
-Ganados	SE615	0	0	0		0
-Pagos desacoplados	SE630	14.626	23.243	40.765		18.011
-Desarrollo Rural	SE624	270	753	484		289
-Otras subvenciones	SE689	365	831	1.280		541
V BALANCE (euros)						
Activos totales	SE436	344.807	670.632	1.011.995		511.031
-Capital Fijo	SE441	198.549	440.241	653.531		330.079
Tierras, cultivos permanentes y cuotas	SE446	178.909	381.797	534.876		286.648
Edificios y mejoras	SE450	1.770	15.025	31.675		10.673
Maquinaria y equipo	SE455	17.870	43.419	86.980		32.758
Ganado reproductor	SE460	0	0	0		0
-Capital Circulante	SE465	146.257	230.391	358.464		180.952
Pasivos totales	SE485	12.057	33.873	101.065		23.886
-Préstamos a Medio y Largo Plazo	SE490	11.720	33.372	93.599		22.810
-Préstamos a Corto Plazo	SE495	337	501	7.466		1.076
VI RESULTADOS (euros)						
Producción Bruta Total	SE131	46.019	103.927	277.025		82.940
Consumos intermedios	SE275	21.462	48.144	111.459		37.233
Subvenciones corrientes Netas	SE600	16.170	28.486	51.722		20.669
Valor Añadido Bruto de explotación	SE410	40.728	84.269	217.288		66.376
Valor Añadido Neto de explotación	SE415	37.496	73.941	195.926		58.310
Valor Añadido Neto de explotación (Mediana)	SE415M					24.029
Renta Neta de explotación	SE420	34.100	67.846	156.963		48.835
VII RATIOS						
Producción Bruta Vegeta/SAU (euros/ha)	SE136	735	1.063	1.906		1.231
Producción Bruta Animal/UG (euros/UG)	SE207					
Costes Específicos Cultivos/SAU (euros/ha)	SE284	148	229	395		249
Costes Específicos Ganados/UG (euros/UG)	SE309					
Valor Añadido Neto Explotación/UTA	SE425	43.451	79.818	113.716		59.795
Valor Añadido Neto/UTA (euros/UTA) (Mediana)	SE425M					29.522
Subv. Corrientes Netas/Valor Añadido Neto (%)		43	39	26		35



VARIABLES (ARAGON)	DE: Dimensión Económica en Miles de Euros					TODAS
	8 < 25	25 < 50	50 < 100	100 < 500	>= 500	
Número de explotaciones representadas						1.129
Número de explotaciones en la muestra						27
I CARACTERÍSTICAS GENERALES						
Superficie Agraria Útil (SAU) (ha)						25,0
SAU en arrendamiento (ha)						4,9
Unidades de ganado (UG)						0
Mano de obra total (UTA)						1,5
Mano de obra no asalariada (UTA)						1,0
Mano de obra asalariada (UTA)						0,6
II PRODUCCIÓN (euros)						
Producción Bruta Total						48.508
Producción bruta vegetal						46.792
Producción bruta animal						0
Otra producción bruta (Incluye OAL)						1.716
III COSTES (euros)						
COSTES TOTALES						31.546
-Consumos intermedios						19.330
.Costes específicos						6.438
De cultivos						6.438
De ganados						0
Costes de Otras Actividades Lucrativas						0
.Costes generales						12.892
Trabajos terceros y arrend. maquinaria						4.091
Mant. corriente maquinaria y edificios						2.909
Energía						2.809
Otros costes generales						3.084
-Amortizaciones						2.308
-Costes factores externos						9.908
Salarios y cargas sociales						8.967
Arrendamientos pagados						605
Intereses pagados						336
IV SUBVENCIONES A LA EXPLOTACIÓN (euros)						
Subvenciones corrientes totales						5.317
-Cultivos						3.007
-Ganados						0
-Pagos desacoplados						1.988
-Desarrollo Rural						171
-Otras subvenciones						152
V BALANCE (euros)						
Activos totales						237.328
-Capital Fijo						138.252
Tierras, cultivos permanentes y cuotas						125.936
Edificios y mejoras						2.865
Maquinaria y equipo						9.451
Ganado reproductor						0
-Capital Circulante						99.075
Pasivos totales						14.897
-Préstamos a Medio y Largo Plazo						12.693
-Préstamos a Corto Plazo						2.204
VI RESULTADOS (euros)						
Producción Bruta Total						48.508
Consumos intermedios						19.330
Subvenciones corrientes Netas						7.205
Valor Añadido Bruto de explotación						36.383
Valor Añadido Neto de explotación						34.074
Renta Neta de explotación						24.044
VII RATIOS						
Producción Bruta Vegeta/SAU (euros/ha)						1.873
Producción Bruta Animal/UG (euros/UG)						
Costes Específicos Cultivos/SAU (euros/ha)						258
Costes Específicos Ganados/UG (euros/UG)						
Valor Añadido Neto Explotación/UTA						22.581
Subv. Corrientes Netas/Valor Añadido Neto (%)						21



VARIABLES (ARAGON)		DE: Dimensión Económica en Miles de Euros					TODAS
		8 < 25	25 < 50	50 < 100	100 < 500	>= 500	
Número de explotaciones representadas			926	725	815		3.445
Número de explotaciones en la muestra			23	18	31		82
I CARACTERÍSTICAS GENERALES							
Superficie Agraria Útil (SAU) (ha)	SE025		27,5	25,3	45,4		34,4
SAU en arrendamiento (ha)	SE030		5,6	8,6	20,7		11,3
Unidades de ganado (UG)	SE080		0	0	1,8		0,4
Mano de obra total (UTA)	SE010		1,1	2,1	4,9		6,1
Mano de obra no asalariada (UTA)	SE015		0,9	0,9	1,4		1,0
Mano de obra asalariada (UTA)	SE020		0,2	1,2	3,6		5,1
II PRODUCCIÓN (euros)							
Producción Bruta Total	SE131		28.705	89.193	213.338		223.608
Producción bruta vegetal	SE135		28.653	88.862	209.993		209.965
Producción bruta animal	SE206		0	0	603		143
Otra producción bruta (Incluye OAL)	SE256		52	331	2.741		13.500
III COSTES (euros)							
COSTES TOTALES	SE270		24.826	49.596	148.727		160.289
-Consumos intermedios	SE275		15.809	26.234	74.388		58.833
.Costes específicos	SE281		6.781	11.368	32.228		28.463
De cultivos	SE282		6.781	11.368	32.122		28.438
De ganados	SE283		0	0	106		25
Costes de Otras Actividades Lucrativas	SE750		0	0	0		0
.Costes generales	SE336		9.028	14.866	42.160		30.370
Trabajos terceros y arrend. maquinaria	SE350		446	747	2.080		1.851
Mant. corriente maquinaria y edificios	SE340		2.746	5.665	11.222		9.386
Energía	SE345		2.796	2.920	7.408		8.842
Otros costes generales	SE356		3.040	5.534	21.450		10.291
-Amortizaciones	SE360		4.756	3.701	6.461		8.289
-Costes factores externos	SE365		4.261	19.661	67.878		93.167
Salarios y cargas sociales	SE370		2.387	18.486	61.318		89.333
Arrendamientos pagados	SE375		1.243	1.024	5.412		2.884
Intereses pagados	SE380		631	151	1.147		950
IV SUBVENCIONES A LA EXPLOTACIÓN (euros)							
Subvenciones corrientes totales	SE605		6.691	4.259	7.322		6.054
-Cultivos	SE610		264	250	28		167
-Ganados	SE615		0	0	88		21
-Pagos desacoplados	SE630		5.208	3.540	5.972		4.103
-Desarrollo Rural	SE624		233	289	926		342
-Otras subvenciones	SE689		986	180	308		1.421
V BALANCE (euros)							
Activos totales	SE436		271.512	311.119	521.094		518.448
-Capital Fijo	SE441		169.480	157.797	212.893		234.667
Tierras, cultivos permanentes y cuotas	SE446		141.211	133.427	171.907		182.590
Edificios y mejoras	SE450		9.916	7.343	16.459		13.975
Maquinaria y equipo	SE455		18.352	17.026	24.527		38.102
Ganado reproductor	SE460		0	0	0		0
-Capital Circulante	SE465		102.032	153.322	308.202		283.781
Pasivos totales	SE485		25.082	8.636	30.631		47.861
-Préstamos a Medio y Largo Plazo	SE490		24.276	8.429	25.989		46.439
-Préstamos a Corto Plazo	SE495		806	207	4.642		1.422
VI RESULTADOS (euros)							
Producción Bruta Total	SE131		28.705	89.193	213.338		223.608
Consumos intermedios	SE275		15.809	26.234	74.388		58.833
Subvenciones corrientes Netas	SE600		7.423	9.043	13.930		8.699
Valor Añadido Bruto de explotación	SE410		20.319	72.003	152.879		173.474
Valor Añadido Neto de explotación	SE415		15.563	68.302	146.419		165.185
Valor Añadido Neto de explotación (Mediana)	SE415M				125.213		27.525
Renta Neta de explotación	SE420		10.778	47.565	77.750		71.559
VII RATIOS							
Producción Bruta Vegeta/SAU (euros/ha)	SE136		1.041	3.507	4.629		6.104
Producción Bruta Animal/UG (euros/UG)	SE207				335		335
Costes Específicos Cultivos/SAU (euros/ha)	SE284		246	449	708		827
Costes Específicos Ganados/UG (euros/UG)	SE309				59		59
Valor Añadido Neto Explotación/UTA	SE425		14.278	32.499	29.725		26.951
Valor Añadido Neto/UTA (euros/UTA) (Mediana)	SE425M				37.767		17.513
Subv. Corrientes Netas/Valor Añadido Neto (%)			48	13	10		5



VARIABLES (ARAGON)	DE: Dimensión Económica en Miles de Euros					TODAS
	8 < 25	25 < 50	50 < 100	100 < 500	>= 500	
Número de explotaciones representadas						943
Número de explotaciones en la muestra						14
I CARACTERÍSTICAS GENERALES						
Superficie Agraria Útil (SAU) (ha)						37,6
SAU en arrendamiento (ha)						14,4
Unidades de ganado (UG)						0
Mano de obra total (UTA)						0,9
Mano de obra no asalariada (UTA)						0,8
Mano de obra asalariada (UTA)						0,1
II PRODUCCIÓN (euros)						
Producción Bruta Total						29.409
Producción bruta vegetal						29.336
Producción bruta animal						0
Otra producción bruta (Incluye OAL)						73
III COSTES (euros)						
COSTES TOTALES						18.441
-Consumos intermedios						12.787
.Costes específicos						3.832
De cultivos						3.832
De ganados						0
Costes de Otras Actividades Lucrativas						0
.Costes generales						8.955
Trabajos terceros y arrend. maquinaria						1.503
Mant. corriente maquinaria y edificios						3.637
Energía						2.110
Otros costes generales						1.704
-Amortizaciones						2.932
-Costes factores externos						2.723
Salarios y cargas sociales						1.924
Arrendamientos pagados						601
Intereses pagados						198
IV SUBVENCIONES A LA EXPLOTACIÓN (euros)						
Subvenciones corrientes totales						6.472
-Cultivos						210
-Ganados						0
-Pagos desacoplados						5.217
-Desarrollo Rural						827
-Otras subvenciones						218
V BALANCE (euros)						
Activos totales						227.376
-Capital Fijo						126.480
Tierras, cultivos permanentes y cuotas						105.395
Edificios y mejoras						4.524
Maquinaria y equipo						16.560
Ganado reproductor						0
-Capital Circulante						100.896
Pasivos totales						11.837
-Préstamos a Medio y Largo Plazo						11.654
-Préstamos a Corto Plazo						183
VI RESULTADOS (euros)						
Producción Bruta Total						29.409
Consumos intermedios						12.787
Subvenciones corrientes Netas						7.716
Valor Añadido Bruto de explotación						24.338
Valor Añadido Neto de explotación						21.406
Renta Neta de explotación						17.735
VII RATIOS						
Producción Bruta Vegeta/SAU (euros/ha)						780
Producción Bruta Animal/UG (euros/UG)						
Costes Específicos Cultivos/SAU (euros/ha)						102
Costes Específicos Ganados/UG (euros/UG)						
Valor Añadido Neto Explotación/UTA						23.331
Subv. Corrientes Netas/Valor Añadido Neto (%)						36



VARIABLES (ARAGON)	DE: Dimensión Económica en Miles de Euros					TODAS
	8 < 25	25 < 50	50 < 100	100 < 500	>= 500	
Número de explotaciones representadas			705	863		1.966
Número de explotaciones en la muestra			19	37		66
I CARACTERÍSTICAS GENERALES						
Superficie Agraria Útil (SAU) (ha)	SE025		122,6	248,6		178,2
SAU en arrendamiento (ha)	SE030		76,3	196,1		134,9
Unidades de ganado (UG)	SE080		58,1	148,1		93,5
Mano de obra total (UTA)	SE010		1,2	1,9		1,6
Mano de obra no asalariada (UTA)	SE015		1,1	1,3		1,2
Mano de obra asalariada (UTA)	SE020		0,1	0,6		0,4
II PRODUCCIÓN (euros)						
Producción Bruta Total	SE131		48.229	135.553		88.391
Producción bruta vegetal	SE135		16.407	45.450		33.372
Producción bruta animal	SE206		31.306	89.062		54.377
Otra producción bruta (Incluye OAL)	SE256		516	1.041		642
III COSTES (euros)						
COSTES TOTALES	SE270		46.736	108.873		77.939
-Consumos intermedios	SE275		37.272	77.325		54.755
.Costes específicos	SE281		25.660	54.171		36.914
De cultivos	SE282		3.512	10.463		7.480
De ganados	SE283		22.147	43.532		29.357
Costes de Otras Actividades Lucrativas	SE750		0	176		77
.Costes generales	SE336		11.612	23.154		17.840
Trabajos terceros y arrend. maquinaria	SE350		1.932	4.479		3.658
Mant. corriente maquinaria y edificios	SE340		4.276	7.780		5.839
Energía	SE345		4.038	7.252		5.487
Otros costes generales	SE356		1.366	3.644		2.857
-Amortizaciones	SE360		4.867	11.185		8.076
-Costes factores externos	SE365		4.597	20.362		15.109
Salarios y cargas sociales	SE370		1.172	12.779		8.407
Arrendamientos pagados	SE375		3.310	7.100		6.185
Intereses pagados	SE380		115	483		517
IV SUBVENCIONES A LA EXPLOTACIÓN (euros)						
Subvenciones corrientes totales	SE605		28.736	58.335		41.308
-Cultivos	SE610		215	618		379
-Ganados	SE615		5.350	13.149		8.405
-Pagos desacoplados	SE630		18.911	37.782		27.613
-Desarrollo Rural	SE624		3.627	5.778		4.146
-Otras subvenciones	SE689		633	1.009		765
V BALANCE (euros)						
Activos totales	SE436		372.121	700.843		502.775
-Capital Fijo	SE441		220.634	349.552		273.780
Tierras, cultivos permanentes y cuotas	SE446		155.611	199.720		171.452
Edificios y mejoras	SE450		24.413	43.880		29.937
Maquinaria y equipo	SE455		13.149	39.982		29.242
Ganado reproductor	SE460		27.461	65.969		43.150
-Capital Circulante	SE465		151.486	351.292		228.995
Pasivos totales	SE485		6.642	21.562		16.220
-Préstamos a Medio y Largo Plazo	SE490		6.252	19.064		14.476
-Préstamos a Corto Plazo	SE495		390	2.499		1.744
VI RESULTADOS (euros)						
Producción Bruta Total	SE131		48.229	135.553		88.391
Consumos intermedios	SE275		37.272	77.325		54.755
Subvenciones corrientes Netas	SE600		29.003	61.097		42.518
Valor Añadido Bruto de explotación	SE410		39.961	119.325		76.155
Valor Añadido Neto de explotación	SE415		35.094	108.140		68.079
Valor Añadido Neto de explotación (Mediana)	SE415M			93.200		45.738
Renta Neta de explotación	SE420		30.103	87.246		52.522
VII RATIOS						
Producción Bruta Vegeta/SAU (euros/ha)	SE136		134	183		187
Producción Bruta Animal/UG (euros/UG)	SE207		538	602		581
Costes Específicos Cultivos/SAU (euros/ha)	SE284		29	42		42
Costes Específicos Ganados/UG (euros/UG)	SE309		381	294		314
Valor Añadido Neto Explotación/UTA	SE425		29.412	56.299		43.136
Valor Añadido Neto/UTA (euros/UTA) (Mediana)	SE425M			52.408		31.923
Subv. Corrientes Netas/Valor Añadido Neto (%)			83	57		63



VARIABLES (ARAGON)	DE: Dimensión Económica en Miles de Euros					TODAS
	8 < 25	25 < 50	50 < 100	100 < 500	>= 500	
Número de explotaciones representadas			788	743		1.868
Número de explotaciones en la muestra			14	16		36
I CARACTERÍSTICAS GENERALES						
Superficie Agraria Útil (SAU) (ha)	SE025		103,2	169,8		120,7
SAU en arrendamiento (ha)	SE030		82,4	112,6		87,1
Unidades de ganado (UG)	SE080		49,9	99,7		85,8
Mano de obra total (UTA)	SE010		1,0	1,3		1,1
Mano de obra no asalariada (UTA)	SE015		0,9	1,0		0,9
Mano de obra asalariada (UTA)	SE020		0,1	0,3		0,2
II PRODUCCIÓN (euros)						
Producción Bruta Total	SE131		46.209	200.146		111.199
Producción bruta vegetal	SE135		12.879	44.336		25.060
Producción bruta animal	SE206		33.330	148.295		83.151
Otra producción bruta (Incluye OAL)	SE256		0	7.516		2.988
III COSTES (euros)						
COSTES TOTALES						
-Consumos intermedios	SE275		43.697	95.727		64.743
.Costes específicos	SE281		32.044	75.301		49.667
De cultivos	SE282		3.497	10.251		5.916
De ganados	SE283		28.547	65.050		43.750
Costes de Otras Actividades Lucrativas	SE750		0	0		0
.Costes generales	SE336		11.653	20.426		15.076
Trabajos terceros y arrend. maquinaria	SE350		1.603	3.042		2.277
Mant. corriente maquinaria y edificios	SE340		4.386	5.762		4.747
Energía	SE345		3.038	7.102		4.688
Otros costes generales	SE356		2.626	4.521		3.364
-Amortizaciones	SE360		2.553	8.718		5.668
-Costes factores externos	SE365		7.595	8.732		7.281
Salarios y cargas sociales	SE370		2.745	5.357		3.633
Arrendamientos pagados	SE375		4.833	2.681		3.335
Intereses pagados	SE380		17	694		313
IV SUBVENCIONES A LA EXPLOTACIÓN (euros)						
Subvenciones corrientes totales	SE605		28.011	36.784		30.805
-Cultivos	SE610		118	290		165
-Ganados	SE615		4.182	5.200		4.579
-Pagos desacoplados	SE630		20.619	27.688		22.978
-Desarrollo Rural	SE624		2.749	1.300		1.953
-Otras subvenciones	SE689		343	2.306		1.129
V BALANCE (euros)						
Activos totales	SE436		345.388	720.386		489.114
-Capital Fijo	SE441		165.582	269.993		204.640
Tierras, cultivos permanentes y cuotas	SE446		126.113	170.666		132.364
Edificios y mejoras	SE450		11.201	53.733		35.424
Maquinaria y equipo	SE455		4.275	29.736		15.814
Ganado reproductor	SE460		23.994	15.857		21.039
-Capital Circulante	SE465		179.806	450.393		284.474
Pasivos totales	SE485		1.658	29.143		15.632
-Préstamos a Medio y Largo Plazo	SE490		590	26.495		14.069
-Préstamos a Corto Plazo	SE495		1.068	2.647		1.563
VI RESULTADOS (euros)						
Producción Bruta Total	SE131		46.209	200.146		111.199
Consumos intermedios	SE275		43.697	95.727		64.743
Subvenciones corrientes Netas	SE600		27.742	37.972		31.122
Valor Añadido Bruto de explotación	SE410		30.255	142.391		77.578
Valor Añadido Neto de explotación	SE415		27.702	133.673		71.910
Valor Añadido Neto de explotación (Mediana)	SE415M					46.558
Renta Neta de explotación	SE420		20.126	124.884		64.496
VII RATIOS						
Producción Bruta Vegeta/SAU (euros/ha)	SE136		125	261		208
Producción Bruta Animal/UG (euros/UG)	SE207		668	1.487		969
Costes Específicos Cultivos/SAU (euros/ha)	SE284		34	60		49
Costes Específicos Ganados/UG (euros/UG)	SE309		572	652		510
Valor Añadido Neto Explotación/UTA	SE425		27.331	100.790		63.663
Valor Añadido Neto/UTA (euros/UTA) (Mediana)	SE425M					46.558
Subv. Corrientes Netas/Valor Añadido Neto (%)			100	28		43



VARIABLES (ARAGON)	DE: Dimensión Económica en Miles de Euros					TODAS
	8 < 25	25 < 50	50 < 100	100 < 500	>= 500	
Número de explotaciones representadas				568	1.026	1.658
Número de explotaciones en la muestra				63	63	130
I CARACTERÍSTICAS GENERALES						
Superficie Agraria Útil (SAU) (ha)	SE025			28,5	50,9	41,7
SAU en arrendamiento (ha)	SE030			15,5	26,5	21,9
Unidades de ganado (UG)	SE080			267,5	911,8	658,4
Mano de obra total (UTA)	SE010			1,4	2,4	2,0
Mano de obra no asalariada (UTA)	SE015			1,0	1,2	1,1
Mano de obra asalariada (UTA)	SE020			0,4	1,2	0,8
II PRODUCCIÓN (euros)						
Producción Bruta Total	SE131			99.407	284.483	211.047
Producción bruta vegetal	SE135			19.636	39.260	31.214
Producción bruta animal	SE206			78.998	243.873	178.734
Otra producción bruta (Incluye OAL)	SE256			773	1.350	1.100
III COSTES (euros)						
COSTES TOTALES						
-Consumos intermedios	SE275			46.319	120.221	90.692
.Costes específicos	SE281			22.645	73.305	53.148
De cultivos	SE282			4.618	7.814	6.440
De ganados	SE283			18.027	65.491	46.709
Costes de Otras Actividades Lucrativas	SE750			0	0	0
.Costes generales	SE336			23.674	46.916	37.543
Trabajos terceros y arrend. maquinaria	SE350			5.710	10.598	8.605
Mant. corriente maquinaria y edificios	SE340			6.583	14.279	11.173
Energía	SE345			8.254	16.281	13.092
Otros costes generales	SE356			3.126	5.758	4.673
-Amortizaciones	SE360			13.086	37.822	28.045
-Costes factores externos	SE365			10.027	36.578	26.065
Salarios y cargas sociales	SE370			7.153	28.967	20.371
Arrendamientos pagados	SE375			1.450	2.756	2.202
Intereses pagados	SE380			1.424	4.855	3.491
IV SUBVENCIONES A LA EXPLOTACIÓN (euros)						
Subvenciones corrientes totales	SE605			5.984	10.077	8.465
-Cultivos	SE610			611	94	267
-Ganados	SE615			23	484	307
-Pagos desacoplados	SE630			5.003	8.710	7.281
-Desarrollo Rural	SE624			186	379	298
-Otras subvenciones	SE689			161	411	311
V BALANCE (euros)						
Activos totales	SE436			391.058	1.058.346	798.868
-Capital Fijo	SE441			200.650	645.416	470.693
Tierras, cultivos permanentes y cuotas	SE446			77.806	166.786	131.400
Edificios y mejoras	SE450			98.733	431.279	301.601
Maquinaria y equipo	SE455			22.721	39.814	32.553
Ganado reproductor	SE460			1.390	7.537	5.139
-Capital Circulante	SE465			190.408	412.930	328.175
Pasivos totales	SE485			61.835	227.981	162.233
-Préstamos a Medio y Largo Plazo	SE490			57.167	225.180	158.894
-Préstamos a Corto Plazo	SE495			4.668	2.802	3.339
VI RESULTADOS (euros)						
Producción Bruta Total	SE131			99.407	284.483	211.047
Consumos intermedios	SE275			46.319	120.221	90.692
Subvenciones corrientes Netas	SE600			7.688	13.856	11.407
Valor Añadido Bruto de explotación	SE410			60.776	178.118	131.763
Valor Añadido Neto de explotación	SE415			47.690	140.296	103.718
Valor Añadido Neto de explotación (Mediana)	SE415M			34.847	106.950	75.511
Renta Neta de explotación	SE420			36.476	95.317	72.031
VII RATIOS						
Producción Bruta Vegeta/SAU (euros/ha)	SE136			689	771	749
Producción Bruta Animal/UG (euros/UG)	SE207			295	267	271
Costes Específicos Cultivos/SAU (euros/ha)	SE284			162	153	154
Costes Específicos Ganados/UG (euros/UG)	SE309			67	72	71
Valor Añadido Neto Explotación/UTA	SE425			34.880	59.540	53.059
Valor Añadido Neto/UTA (euros/UTA) (Mediana)	SE425M			31.288	72.271	50.008
Subv. Corrientes Netas/Valor Añadido Neto (%)				16	10	11



VARIABLES (ARAGON)	DE: Dimensión Económica en Miles de Euros					TODAS
	8 < 25	25 < 50	50 < 100	100 < 500	>= 500	
Número de explotaciones representadas						1.196
Número de explotaciones en la muestra						24
I CARACTERÍSTICAS GENERALES						
Superficie Agraria Útil (SAU) (ha)						65,6
SAU en arrendamiento (ha)						23,1
Unidades de ganado (UG)						1,6
Mano de obra total (UTA)						1,0
Mano de obra no asalariada (UTA)						0,7
Mano de obra asalariada (UTA)						0,3
II PRODUCCIÓN (euros)						
Producción Bruta Total						70.069
Producción bruta vegetal						66.771
Producción bruta animal						655
Otra producción bruta (Incluye OAL)						2.643
III COSTES (euros)						
COSTES TOTALES						44.305
-Consumos intermedios						29.867
.Costes específicos						12.158
De cultivos						11.966
De ganados						192
Costes de Otras Actividades Lucrativas						0
.Costes generales						17.709
Trabajos terceros y arrend. maquinaria						2.038
Mant. corriente maquinaria y edificios						7.498
Energía						5.178
Otros costes generales						2.995
-Amortizaciones						4.697
-Costes factores externos						9.741
Salarios y cargas sociales						5.345
Arrendamientos pagados						4.090
Intereses pagados						306
IV SUBVENCIONES A LA EXPLOTACIÓN (euros)						
Subvenciones corrientes totales						13.485
-Cultivos						452
-Ganados						146
-Pagos desacoplados						12.232
-Desarrollo Rural						303
-Otras subvenciones						352
V BALANCE (euros)						
Activos totales						336.797
-Capital Fijo						231.644
Tierras, cultivos permanentes y cuotas						197.678
Edificios y mejoras						21.579
Maquinaria y equipo						11.525
Ganado reproductor						862
-Capital Circulante						105.154
Pasivos totales						19.186
-Préstamos a Medio y Largo Plazo						18.947
-Préstamos a Corto Plazo						238
VI RESULTADOS (euros)						
Producción Bruta Total						70.069
Consumos intermedios						29.867
Subvenciones corrientes Netas						13.699
Valor Añadido Bruto de explotación						53.901
Valor Añadido Neto de explotación						49.204
Renta Neta de explotación						38.731
VII RATIOS						
Producción Bruta Vegeta/SAU (euros/ha)						1.018
Producción Bruta Animal/UG (euros/UG)						417
Costes Específicos Cultivos/SAU (euros/ha)						182
Costes Específicos Ganados/UG (euros/UG)						122
Valor Añadido Neto Explotación/UTA						47.330
Subv. Corrientes Netas/Valor Añadido Neto (%)						28



VARIABLES (ARAGON)		DE: Dimensión Económica en Miles de Euros					TODAS
		8 < 25	25 < 50	50 < 100	100 < 500	>= 500	
Número de explotaciones representadas					277		584
Número de explotaciones en la muestra					22		31
I CARACTERÍSTICAS GENERALES							
Superficie Agraria Útil (SAU) (ha)	SE025				194,7		137,7
SAU en arrendamiento (ha)	SE030				108,6		78,5
Unidades de ganado (UG)	SE080				71,4		42,9
Mano de obra total (UTA)	SE010				1,5		1,3
Mano de obra no asalariada (UTA)	SE015				1,1		1,1
Mano de obra asalariada (UTA)	SE020				0,4		0,2
II PRODUCCIÓN (euros)							
Producción Bruta Total	SE131				145.460		106.506
Producción bruta vegetal	SE135				104.580		80.109
Producción bruta animal	SE206				38.476		24.441
Otra producción bruta (Incluye OAL)	SE256				2.404		1.955
III COSTES (euros)							
COSTES TOTALES							
-Consumos intermedios	SE275				60.433		44.571
.Costes específicos	SE281				34.669		24.857
De cultivos	SE282				18.655		13.646
De ganados	SE283				16.014		11.174
Costes de Otras Actividades Lucrativas	SE750				0		37
.Costes generales	SE336				25.764		19.713
Trabajos terceros y arrend. maquinaria	SE350				2.528		2.043
Mant. corriente maquinaria y edificios	SE340				9.163		6.837
Energía	SE345				8.421		6.906
Otros costes generales	SE356				5.652		3.927
-Amortizaciones	SE360				12.510		11.667
-Costes factores externos	SE365				13.688		9.151
Salarios y cargas sociales	SE370				7.217		3.708
Arrendamientos pagados	SE375				3.748		3.216
Intereses pagados	SE380				2.723		2.227
IV SUBVENCIONES A LA EXPLOTACIÓN (euros)							
Subvenciones corrientes totales	SE605				38.434		29.558
-Cultivos	SE610				1.094		653
-Ganados	SE615				4.083		2.594
-Pagos desacoplados	SE630				27.399		22.404
-Desarrollo Rural	SE624				4.380		3.019
-Otras subvenciones	SE689				1.478		887
V BALANCE (euros)							
Activos totales	SE436				647.839		574.370
-Capital Fijo	SE441				378.189		366.202
Tierras, cultivos permanentes y cuotas	SE446				246.909		250.009
Edificios y mejoras	SE450				52.872		56.412
Maquinaria y equipo	SE455				61.836		49.640
Ganado reproductor	SE460				16.573		10.141
-Capital Circulante	SE465				269.651		208.168
Pasivos totales	SE485				64.872		55.154
-Préstamos a Medio y Largo Plazo	SE490				64.450		54.847
-Préstamos a Corto Plazo	SE495				422		307
VI RESULTADOS (euros)							
Producción Bruta Total	SE131				145.460		106.506
Consumos intermedios	SE275				60.433		44.571
Subvenciones corrientes Netas	SE600				41.793		32.897
Valor Añadido Bruto de explotación	SE410				126.820		94.832
Valor Añadido Neto de explotación	SE415				114.310		83.165
Valor Añadido Neto de explotación (Mediana)	SE415M						56.479
Renta Neta de explotación	SE420				98.718		72.899
VII RATIOS							
Producción Bruta Vegeta/SAU (euros/ha)	SE136				537		582
Producción Bruta Animal/UG (euros/UG)	SE207				539		570
Costes Específicos Cultivos/SAU (euros/ha)	SE284				96		99
Costes Específicos Ganados/UG (euros/UG)	SE309				224		261
Valor Añadido Neto Explotación/UTA	SE425				73.900		65.139
Valor Añadido Neto/UTA (euros/UTA) (Mediana)	SE425M						46.666
Subv. Corrientes Netas/Valor Añadido Neto (%)					37		40



VARIABLES (CATALUÑA)		DE: Dimensión Económica en Miles de Euros					TODAS
		8 < 25	25 < 50	50 < 100	100 < 500	>= 500	
Número de explotaciones representadas		10.368	3.863	5.200	6.480	2.501	28.412
Número de explotaciones en la muestra		69	99	112	277	102	659
I CARACTERÍSTICAS GENERALES							
Superficie Agraria Útil (SAU) (ha)	SE025	16,6	32,8	45,8	79,9	70,1	43,3
SAU en arrendamiento (ha)	SE030	6,2	16,9	31,5	57,2	36,7	26,6
Unidades de ganado (UG)	SE080	0,3	4,2	12,7	141,8	901,7	114,7
Mano de obra total (UTA)	SE010	1,1	1,3	1,9	3,1	4,2	2,0
Mano de obra no asalariada (UTA)	SE015	1,0	1,0	1,1	1,2	1,2	1,1
Mano de obra asalariada (UTA)	SE020	0,1	0,3	0,8	1,9	3,0	0,9
II PRODUCCIÓN (euros)							
Producción Bruta Total	SE131	26.237	57.881	92.683	207.306	590.100	133.631
Producción bruta vegetal	SE135	23.239	44.872	72.787	127.558	149.657	70.168
Producción bruta animal	SE206	1.210	11.147	12.729	69.046	433.060	58.155
Otra producción bruta (Incluye OAL)	SE256	1.789	1.862	7.167	10.702	7.383	5.308
III COSTES (euros)							
COSTES TOTALES	SE270	23.554	48.153	78.557	181.011	512.665	115.931
-Consumos intermedios	SE275	16.471	31.927	48.908	118.149	384.038	80.054
.Costes específicos	SE281	6.144	13.930	24.477	71.664	277.886	49.421
De cultivos	SE282	5.304	8.882	14.775	28.440	32.774	15.219
De ganados	SE283	471	4.995	7.329	40.788	244.716	33.036
Costes de Otras Actividades Lucrativas	SE750	369	53	2.373	2.436	396	1.167
.Costes generales	SE336	10.327	17.998	24.431	46.484	106.152	30.633
Trabajos terceros y arrend. maquinaria	SE350	1.530	2.470	3.677	6.675	21.838	5.012
Mant. corriente maquinaria y edificios	SE340	3.663	5.843	8.533	17.539	37.880	11.027
Energía	SE345	2.065	3.823	4.573	10.175	23.808	6.527
Otros costes generales	SE356	3.068	5.861	7.648	12.096	22.626	8.067
-Amortizaciones	SE360	3.339	6.662	9.694	17.621	44.289	11.816
-Costes factores externos	SE365	3.745	9.564	19.955	45.241	84.339	24.061
Salarios y cargas sociales	SE370	2.326	5.194	14.272	36.159	64.636	18.103
Arrendamientos pagados	SE375	1.320	3.812	5.374	7.850	15.252	5.116
Intereses pagados	SE380	98	558	309	1.233	4.451	841
IV SUBVENCIONES A LA EXPLOTACIÓN (euros)							
Subvenciones corrientes totales	SE605	6.058	10.917	15.640	21.938	21.949	13.493
-Cultivos	SE610	167	238	417	424	246	288
-Ganados	SE615	38	231	709	1.861	1.950	771
-Pagos desacoplados	SE630	4.583	7.047	10.546	14.594	14.807	9.192
-Desarrollo Rural	SE624	1.029	2.796	3.456	3.755	4.009	2.597
-Otras subvenciones	SE689	241	606	512	1.305	937	644
V BALANCE (euros)							
Activos totales	SE436	247.056	359.292	385.775	613.735	1.143.331	450.228
-Capital Fijo	SE441	227.058	324.736	324.839	510.822	880.667	380.487
Tierras, cultivos permanentes y cuotas	SE446	210.320	284.709	259.577	376.417	488.065	291.780
Edificios y mejoras	SE450	8.608	13.887	27.206	72.422	285.249	51.635
Maquinaria y equipo	SE455	7.836	23.532	31.042	40.600	76.553	27.738
Ganado reproductor	SE460	295	2.609	7.014	16.170	29.331	8.016
-Capital Circulante	SE465	19.998	34.556	60.936	102.914	262.664	69.741
Pasivos totales	SE485	3.486	22.431	19.190	62.096	218.124	41.197
-Préstamos a Medio y Largo Plazo	SE490	1.977	21.544	14.779	49.277	159.012	31.591
-Préstamos a Corto Plazo	SE495	1.510	887	4.411	12.819	59.112	9.606
VI RESULTADOS (euros)							
Producción Bruta Total	SE131	26.237	57.881	92.683	207.306	590.100	133.631
Consumos intermedios	SE275	16.471	31.927	48.908	118.149	384.038	80.054
Subvenciones corrientes Netas	SE600	5.970	11.006	16.288	21.797	20.549	13.436
Valor Añadido Bruto de explotación	SE410	15.736	36.960	60.063	110.954	226.611	67.013
Valor Añadido Neto de explotación	SE415	12.397	30.298	50.369	93.333	182.323	55.197
Valor Añadido Neto de explotación (Mediana)	SE415M	11.675	28.470	40.456	65.220	94.205	26.045
Renta Neta de explotación	SE420	8.620	20.631	30.919	48.788	98.685	31.423
VII RATIOS							
Producción Bruta Vegeta/SAU (euros/ha)	SE136	1.404	1.368	1.590	1.596	2.134	1.621
Producción Bruta Animal/UG (euros/UG)	SE207	3.755	2.625	998	487	480	507
Costes Específicos Cultivos/SAU (euros/ha)	SE284	320	271	323	356	467	352
Costes Específicos Ganados/UG (euros/UG)	SE309	1.463	1.176	575	288	271	288
Valor Añadido Neto Explotación/UTA	SE425	10.902	22.976	26.381	30.569	42.938	27.409
Valor Añadido Neto/UTA (euros/UTA) (Mediana)	SE425M	9.340	21.525	22.474	28.459	42.576	18.062
Subv. Corrientes Netas/Valor Añadido Neto (%)		48	36	32	23	11	24



VARIABLES (CATALUÑA)		DE: Dimensión Económica en Miles de Euros					TODAS
		8 < 25	25 < 50	50 < 100	100 < 500	>= 500	
Número de explotaciones representadas		3.377	862	766	274		5.279
Número de explotaciones en la muestra		11	18	16	25		70
I CARACTERÍSTICAS GENERALES							
Superficie Agraria Útil (SAU) (ha)	SE025	19,0	40,7	63,6	123,1		34,4
SAU en arrendamiento (ha)	SE030	7,9	13,7	35,8	94,1		17,4
Unidades de ganado (UG)	SE080	0	0	1,3	0		0,2
Mano de obra total (UTA)	SE010	1,0	1,1	1,3	2,3		1,1
Mano de obra no asalariada (UTA)	SE015	0,9	1,0	1,0	0,9		0,9
Mano de obra asalariada (UTA)	SE020	0,1	0,1	0,2	1,4		0,2
II PRODUCCIÓN (euros)							
Producción Bruta Total	SE131	24.790	68.892	103.348	213.275		53.174
Producción bruta vegetal	SE135	21.339	66.985	99.464	203.169		49.567
Producción bruta animal	SE206	0	0	418	1.683		148
Otra producción bruta (Incluye OAL)	SE256	3.451	1.908	3.467	8.423		3.459
III COSTES (euros)							
COSTES TOTALES	SE270	24.451	70.977	103.679	254.893		55.505
-Consumos intermedios	SE275	18.487	48.757	74.116	158.508		38.769
.Costes específicos	SE281	7.129	18.422	34.466	70.988		16.255
De cultivos	SE282	6.854	18.422	33.786	69.573		15.907
De ganados	SE283	0	0	680	1.415		172
Costes de Otras Actividades Lucrativas	SE750	275	0	0	0		176
.Costes generales	SE336	11.357	30.334	39.649	87.521		22.514
Trabajos terceros y arrend. maquinaria	SE350	2.101	6.148	7.399	23.087		4.620
Mant. corriente maquinaria y edificios	SE340	3.889	9.056	13.688	25.460		7.274
Energía	SE345	2.359	6.172	7.875	15.809		4.480
Otros costes generales	SE356	3.009	8.959	10.687	23.165		6.141
-Amortizaciones	SE360	3.167	10.575	13.101	20.153		6.699
-Costes factores externos	SE365	2.798	11.646	16.462	76.232		10.037
Salarios y cargas sociales	SE370	1.450	1.847	3.933	29.671		3.340
Arrendamientos pagados	SE375	1.223	8.986	12.173	45.714		6.389
Intereses pagados	SE380	124	813	356	847		308
IV SUBVENCIONES A LA EXPLOTACIÓN (euros)							
Subvenciones corrientes totales	SE605	8.098	17.011	35.144	82.513		17.341
-Cultivos	SE610	418	911	2.416	6.050		1.081
-Ganados	SE615	0	0	105	230		27
-Pagos desacoplados	SE630	6.587	12.835	26.888	59.049		13.276
-Desarrollo Rural	SE624	503	2.973	4.893	14.036		2.246
-Otras subvenciones	SE689	590	292	842	3.148		710
V BALANCE (euros)							
Activos totales	SE436	276.533	601.946	625.564	983.604		417.012
-Capital Fijo	SE441	261.373	567.820	568.297	845.580		386.268
Tierras, cultivos permanentes y cuotas	SE446	242.555	510.811	491.712	726.569		347.631
Edificios y mejoras	SE450	10.966	8.150	16.791	13.681		11.493
Maquinaria y equipo	SE455	7.852	48.859	57.659	105.330		26.834
Ganado reproductor	SE460	0	0	2.134	0		310
-Capital Circulante	SE465	15.161	34.126	57.267	138.025		30.744
Pasivos totales	SE485	3.782	51.092	10.199	50.107		14.841
-Préstamos a Medio y Largo Plazo	SE490	3.524	50.698	7.677	27.055		13.050
-Préstamos a Corto Plazo	SE495	258	393	2.521	23.052		1.792
VI RESULTADOS (euros)							
Producción Bruta Total	SE131	24.790	68.892	103.348	213.275		53.174
Consumos intermedios	SE275	18.487	48.757	74.116	158.508		38.769
Subvenciones corrientes Netas	SE600	7.599	15.834	34.890	81.888		16.760
Valor Añadido Bruto de explotación	SE410	13.902	35.970	64.123	136.654		31.165
Valor Añadido Neto de explotación	SE415	10.736	25.395	51.022	116.501		24.465
Valor Añadido Neto de explotación (Mediana)	SE415M						16.646
Renta Neta de explotación	SE420	7.879	13.834	34.889	40.432		14.460
VII RATIOS							
Producción Bruta Vegeta/SAU (euros/ha)	SE136	1.123	1.648	1.563	1.650		1.440
Producción Bruta Animal/UG (euros/UG)	SE207			316			771
Costes Específicos Cultivos/SAU (euros/ha)	SE284	361	453	531	565		462
Costes Específicos Ganados/UG (euros/UG)	SE309			515			897
Valor Añadido Neto Explotación/UTA	SE425	10.716	23.514	40.234	50.785		21.838
Valor Añadido Neto/UTA (euros/UTA) (Mediana)	SE425M						15.567
Subv. Corrientes Netas/Valor Añadido Neto (%)		71	62	68	70		69



VARIABLES (CATALUÑA)	DE: Dimensión Económica en Miles de Euros					TODAS
	8 < 25	25 < 50	50 < 100	100 < 500	>= 500	
Número de explotaciones representadas						1.580
Número de explotaciones en la muestra						22
I CARACTERÍSTICAS GENERALES						
Superficie Agraria Útil (SAU) (ha)						38,7
SAU en arrendamiento (ha)						22,8
Unidades de ganado (UG)						0
Mano de obra total (UTA)						1,1
Mano de obra no asalariada (UTA)						1,0
Mano de obra asalariada (UTA)						0,1
II PRODUCCIÓN (euros)						
Producción Bruta Total						60.670
Producción bruta vegetal						57.031
Producción bruta animal						44
Otra producción bruta (Incluye OAL)						3.595
III COSTES (euros)						
COSTES TOTALES						49.052
-Consumos intermedios						34.258
.Costes específicos						14.986
De cultivos						14.932
De ganados						54
Costes de Otras Actividades Lucrativas						0
.Costes generales						19.272
Trabajos terceros y arrend. maquinaria						3.154
Mant. corriente maquinaria y edificios						7.776
Energía						3.399
Otros costes generales						4.942
-Amortizaciones						4.115
-Costes factores externos						10.680
Salarios y cargas sociales						2.209
Arrendamientos pagados						7.893
Intereses pagados						578
IV SUBVENCIONES A LA EXPLOTACIÓN (euros)						
Subvenciones corrientes totales						9.348
-Cultivos						31
-Ganados						0
-Pagos desacoplados						8.707
-Desarrollo Rural						296
-Otras subvenciones						314
V BALANCE (euros)						
Activos totales						414.589
-Capital Fijo						373.653
Tierras, cultivos permanentes y cuotas						351.021
Edificios y mejoras						7.929
Maquinaria y equipo						14.703
Ganado reproductor						0
-Capital Circulante						40.935
Pasivos totales						23.466
-Préstamos a Medio y Largo Plazo						11.240
-Préstamos a Corto Plazo						12.226
VI RESULTADOS (euros)						
Producción Bruta Total						60.670
Consumos intermedios						34.258
Subvenciones corrientes Netas						8.497
Valor Añadido Bruto de explotación						34.909
Valor Añadido Neto de explotación						30.795
Renta Neta de explotación						20.122
VII RATIOS						
Producción Bruta Vegeta/SAU (euros/ha)						1.473
Producción Bruta Animal/UG (euros/UG)						2.911
Costes Específicos Cultivos/SAU (euros/ha)						386
Costes Específicos Ganados/UG (euros/UG)						3.543
Valor Añadido Neto Explotación/UTA						27.231
Subv. Corrientes Netas/Valor Añadido Neto (%)						28



VARIABLES (CATALUÑA)	DE: Dimensión Económica en Miles de Euros					TODAS
	8 < 25	25 < 50	50 < 100	100 < 500	>= 500	
Número de explotaciones representadas			483			1.132
Número de explotaciones en la muestra			10			27
I CARACTERÍSTICAS GENERALES						
Superficie Agraria Útil (SAU) (ha)	SE025		7,7			8,9
SAU en arrendamiento (ha)	SE030		1,7			3,6
Unidades de ganado (UG)	SE080		0			0
Mano de obra total (UTA)	SE010		3,7			5,9
Mano de obra no asalariada (UTA)	SE015		1,1			1,1
Mano de obra asalariada (UTA)	SE020		2,6			4,9
II PRODUCCIÓN (euros)						
Producción Bruta Total	SE131		122.988			262.503
Producción bruta vegetal	SE135		121.388			261.484
Producción bruta animal	SE206		0			0
Otra producción bruta (Incluye OAL)	SE256		1.600			1.018
III COSTES (euros)						
COSTES TOTALES	SE270		100.896			237.220
-Consumos intermedios	SE275		41.851			119.649
.Costes específicos	SE281		23.165			80.330
De cultivos	SE282		23.165			80.330
De ganados	SE283		0			0
Costes de Otras Actividades Lucrativas	SE750		0			0
.Costes generales	SE336		18.686			39.319
Trabajos terceros y arrend. maquinaria	SE350		470			2.399
Mant. corriente maquinaria y edificios	SE340		8.237			19.025
Energía	SE345		2.759			6.706
Otros costes generales	SE356		7.220			11.188
-Amortizaciones	SE360		10.337			15.227
-Costes factores externos	SE365		48.708			102.343
Salarios y cargas sociales	SE370		47.071			98.509
Arrendamientos pagados	SE375		1.350			2.710
Intereses pagados	SE380		286			1.124
IV SUBVENCIONES A LA EXPLOTACIÓN (euros)						
Subvenciones corrientes totales	SE605		4.609			5.364
-Cultivos	SE610		2			11
-Ganados	SE615		0			0
-Pagos desacoplados	SE630		2.728			1.994
-Desarrollo Rural	SE624		1.618			1.362
-Otras subvenciones	SE689		261			1.997
V BALANCE (euros)						
Activos totales	SE436		324.883			389.986
-Capital Fijo	SE441		265.927			282.197
Tierras, cultivos permanentes y cuotas	SE446		119.502			154.315
Edificios y mejoras	SE450		126.245			104.216
Maquinaria y equipo	SE455		20.180			20.825
Ganado reproductor	SE460		0			0
-Capital Circulante	SE465		58.956			107.789
Pasivos totales	SE485		76.941			133.882
-Préstamos a Medio y Largo Plazo	SE490		67.555			115.650
-Préstamos a Corto Plazo	SE495		9.386			18.233
VI RESULTADOS (euros)						
Producción Bruta Total	SE131		122.988			262.503
Consumos intermedios	SE275		41.851			119.649
Subvenciones corrientes Netas	SE600		6.171			5.508
Valor Añadido Bruto de explotación	SE410		87.307			148.361
Valor Añadido Neto de explotación	SE415		76.970			133.134
Renta Neta de explotación	SE420		27.994			30.756
VII RATIOS						
Producción Bruta Vegeta/SAU (euros/ha)	SE136		15.771			29.424
Producción Bruta Animal/UG (euros/UG)	SE207					
Costes Específicos Cultivos/SAU (euros/ha)	SE284		3.010			9.039
Costes Específicos Ganados/UG (euros/UG)	SE309					
Valor Añadido Neto Explotación/UTA	SE425		20.708			22.428
Subv. Corrientes Netas/Valor Añadido Neto (%)			8			4



VARIABLES (CATALUÑA)	DE: Dimensión Económica en Miles de Euros					TODAS
	8 < 25	25 < 50	50 < 100	100 < 500	>= 500	
Número de explotaciones representadas			1.020	407		3.286
Número de explotaciones en la muestra			15	18		43
I CARACTERÍSTICAS GENERALES						
Superficie Agraria Útil (SAU) (ha)	SE025		26,4	69,7		23,5
SAU en arrendamiento (ha)	SE030		11,3	17,2		7,3
Unidades de ganado (UG)	SE080		0	0		0
Mano de obra total (UTA)	SE010		1,9	4,4		2,0
Mano de obra no asalariada (UTA)	SE015		1,2	1,3		1,1
Mano de obra asalariada (UTA)	SE020		0,7	3,1		0,9
II PRODUCCIÓN (euros)						
Producción Bruta Total	SE131		85.132	195.718		72.384
Producción bruta vegetal	SE135		71.753	185.061		66.044
Producción bruta animal	SE206		0	0		0
Otra producción bruta (Incluye OAL)	SE256		13.379	10.657		6.340
III COSTES (euros)						
COSTES TOTALES						
-Consumos intermedios	SE275		32.215	66.176		26.316
.Costes específicos	SE281		11.099	21.866		7.869
De cultivos	SE282		9.390	21.267		7.264
De ganados	SE283		0	0		0
Costes de Otras Actividades Lucrativas	SE750		1.708	599		604
.Costes generales	SE336		21.116	44.310		18.448
Trabajos terceros y arrend. maquinaria	SE350		5.332	8.177		3.926
Mant. corriente maquinaria y edificios	SE340		8.367	19.889		7.660
Energía	SE345		3.597	8.214		3.229
Otros costes generales	SE356		3.819	8.029		3.632
-Amortizaciones	SE360		12.680	24.537		10.143
-Costes factores externos	SE365		15.280	59.009		17.761
Salarios y cargas sociales	SE370		11.837	53.933		15.282
Arrendamientos pagados	SE375		3.143	3.738		1.999
Intereses pagados	SE380		299	1.338		480
IV SUBVENCIONES A LA EXPLOTACIÓN (euros)						
Subvenciones corrientes totales	SE605		7.080	20.839		6.191
-Cultivos	SE610		5	49		11
-Ganados	SE615		0	0		0
-Pagos desacoplados	SE630		3.528	9.178		3.124
-Desarrollo Rural	SE624		2.907	9.397		2.468
-Otras subvenciones	SE689		640	2.214		588
V BALANCE (euros)						
Activos totales	SE436		376.281	627.315		299.176
-Capital Fijo	SE441		335.522	584.857		271.896
Tierras, cultivos permanentes y cuotas	SE446		285.912	490.681		229.904
Edificios y mejoras	SE450		9.732	12.125		14.015
Maquinaria y equipo	SE455		39.878	82.050		27.974
Ganado reproductor	SE460		0	0		0
-Capital Circulante	SE465		40.759	42.458		27.280
Pasivos totales	SE485		17.056	49.997		24.114
-Préstamos a Medio y Largo Plazo	SE490		14.808	34.495		18.449
-Préstamos a Corto Plazo	SE495		2.248	15.503		5.666
VI RESULTADOS (euros)						
Producción Bruta Total	SE131		85.132	195.718		72.384
Consumos intermedios	SE275		32.215	66.176		26.316
Subvenciones corrientes Netas	SE600		10.717	25.371		8.674
Valor Añadido Bruto de explotación	SE410		63.634	154.913		54.742
Valor Añadido Neto de explotación	SE415		50.954	130.376		44.599
Valor Añadido Neto de explotación (Mediana)	SE415M					28.900
Renta Neta de explotación	SE420		36.535	74.303		27.172
VII RATIOS						
Producción Bruta Vegeta/SAU (euros/ha)	SE136		2.715	2.656		2.812
Producción Bruta Animal/UG (euros/UG)	SE207					
Costes Específicos Cultivos/SAU (euros/ha)	SE284		355	305		309
Costes Específicos Ganados/UG (euros/UG)	SE309					
Valor Añadido Neto Explotación/UTA	SE425		26.650	29.408		22.715
Valor Añadido Neto/UTA (euros/UTA) (Mediana)	SE425M					15.236
Subv. Corrientes Netas/Valor Añadido Neto (%)			21	20		19



VARIABLES (CATALUÑA)		DE: Dimensión Económica en Miles de Euros					TODAS
		8 < 25	25 < 50	50 < 100	100 < 500	>= 500	
Número de explotaciones representadas		1.750	687	1.128	1.082		4.732
Número de explotaciones en la muestra		16	14	23	60		118
I CARACTERÍSTICAS GENERALES							
Superficie Agraria Útil (SAU) (ha)	SE025	11,1	13,8	15,9	35,1		19,5
SAU en arrendamiento (ha)	SE030	2,8	2,1	7,8	16,0		7,5
Unidades de ganado (UG)	SE080	0	0	0	0,6		0,1
Mano de obra total (UTA)	SE010	1,1	1,3	2,2	5,3		2,8
Mano de obra no asalariada (UTA)	SE015	1,0	1,0	1,0	1,1		1,0
Mano de obra asalariada (UTA)	SE020	0,1	0,3	1,2	4,2		1,7
II PRODUCCIÓN (euros)							
Producción Bruta Total	SE131	16.848	45.781	96.058	283.795		123.281
Producción bruta vegetal	SE135	14.714	45.630	95.801	278.594		121.219
Producción bruta animal	SE206	0	0	0	543		124
Otra producción bruta (Incluye OAL)	SE256	2.134	150	258	4.658		1.937
III COSTES (euros)							
COSTES TOTALES	SE270	18.526	34.613	76.862	207.253		93.285
-Consumos intermedios	SE275	13.260	25.005	41.105	111.987		50.136
.Costes específicos	SE281	4.389	10.443	15.327	49.515		21.816
De cultivos	SE282	2.735	10.443	15.327	48.829		21.047
De ganados	SE283	0	0	0	508		116
Costes de Otras Actividades Lucrativas	SE750	1.654	0	0	179		653
.Costes generales	SE336	8.871	14.562	25.778	62.472		28.320
Trabajos terceros y arrend. maquinaria	SE350	1.012	1.846	2.226	5.206		2.521
Mant. corriente maquinaria y edificios	SE340	3.071	2.619	6.800	17.175		8.022
Energía	SE345	1.954	2.921	4.690	9.847		4.955
Otros costes generales	SE356	2.834	7.176	12.062	30.244		12.822
-Amortizaciones	SE360	2.336	3.782	6.595	14.957		7.113
-Costes factores externos	SE365	2.930	5.825	29.162	80.309		36.036
Salarios y cargas sociales	SE370	2.065	4.321	23.252	71.121		31.362
Arrendamientos pagados	SE375	830	1.370	5.546	8.377		4.344
Intereses pagados	SE380	35	135	363	811		330
IV SUBVENCIONES A LA EXPLOTACIÓN (euros)							
Subvenciones corrientes totales	SE605	4.138	5.201	6.154	9.992		7.885
-Cultivos	SE610	104	12	52	14		56
-Ganados	SE615	0	0	0	13		3
-Pagos desacoplados	SE630	2.819	3.957	3.079	6.165		3.941
-Desarrollo Rural	SE624	1.176	1.158	2.843	3.414		3.696
-Otras subvenciones	SE689	40	74	180	386		189
V BALANCE (euros)							
Activos totales	SE436	194.118	332.675	294.741	709.085		392.467
-Capital Fijo	SE441	174.689	295.686	240.599	584.027		327.651
Tierras, cultivos permanentes y cuotas	SE446	163.960	281.665	211.846	512.184		294.814
Edificios y mejoras	SE450	3.061	1.909	7.277	27.689		11.943
Maquinaria y equipo	SE455	7.668	12.113	21.476	44.089		20.879
Ganado reproductor	SE460	0	0	0	0		0
-Capital Circulante	SE465	19.429	36.989	54.141	125.057		64.816
Pasivos totales	SE485	2.093	2.713	18.256	36.700		14.198
-Préstamos a Medio y Largo Plazo	SE490	0	2.713	12.948	21.800		8.465
-Préstamos a Corto Plazo	SE495	2.093	0	5.308	14.900		5.733
VI RESULTADOS (euros)							
Producción Bruta Total	SE131	16.848	45.781	96.058	283.795		123.281
Consumos intermedios	SE275	13.260	25.005	41.105	111.987		50.136
Subvenciones corrientes Netas	SE600	3.928	4.829	5.997	8.893		7.459
Valor Añadido Bruto de explotación	SE410	7.516	25.605	60.951	180.701		80.603
Valor Añadido Neto de explotación	SE415	5.180	21.823	54.356	165.744		73.490
Valor Añadido Neto de explotación (Mediana)	SE415M				119.840		19.134
Renta Neta de explotación	SE420	2.134	15.997	25.181	85.907		37.518
VII RATIOS							
Producción Bruta Vegeta/SAU (euros/ha)	SE136	1.328	3.306	6.032	7.941		6.230
Producción Bruta Animal/UG (euros/UG)	SE207				925		925
Costes Específicos Cultivos/SAU (euros/ha)	SE284	247	756	965	1.392		1.082
Costes Específicos Ganados/UG (euros/UG)	SE309				866		866
Valor Añadido Neto Explotación/UTA	SE425	4.725	17.106	24.756	30.993		26.652
Valor Añadido Neto/UTA (euros/UTA) (Mediana)	SE425M				26.000		13.426
Subv. Corrientes Netas/Valor Añadido Neto (%)		76	22	11	5		10



VARIABLES (CATALUÑA)		DE: Dimensión Económica en Miles de Euros					TODAS
		8 < 25	25 < 50	50 < 100	100 < 500	>= 500	
Número de explotaciones representadas		560					665
Número de explotaciones en la muestra		12					17
I CARACTERÍSTICAS GENERALES							
Superficie Agraria Útil (SAU) (ha)	SE025	31,8					33,9
SAU en arrendamiento (ha)	SE030	12,4					14,0
Unidades de ganado (UG)	SE080	0					0
Mano de obra total (UTA)	SE010	1,4					1,4
Mano de obra no asalariada (UTA)	SE015	1,1					1,0
Mano de obra asalariada (UTA)	SE020	0,3					0,4
II PRODUCCIÓN (euros)							
Producción Bruta Total	SE131	31.908					31.173
Producción bruta vegetal	SE135	31.799					31.081
Producción bruta animal	SE206	0					0
Otra producción bruta (Incluye OAL)	SE256	110					92
III COSTES (euros)							
COSTES TOTALES	SE270	35.070					35.983
-Consumos intermedios	SE275	20.739					20.553
.Costes específicos	SE281	7.529					7.654
De cultivos	SE282	7.529					7.654
De ganados	SE283	0					0
Costes de Otras Actividades Lucrativas	SE750	0					0
.Costes generales	SE336	13.210					12.900
Trabajos terceros y arrend. maquinaria	SE350	1.768					1.699
Mant. corriente maquinaria y edificios	SE340	4.688					4.720
Energía	SE345	3.235					3.149
Otros costes generales	SE356	3.518					3.333
-Amortizaciones	SE360	7.381					6.640
-Costes factores externos	SE365	6.950					8.789
Salarios y cargas sociales	SE370	5.543					7.452
Arrendamientos pagados	SE375	1.314					1.211
Intereses pagados	SE380	94					127
IV SUBVENCIONES A LA EXPLOTACIÓN (euros)							
Subvenciones corrientes totales	SE605	11.669					12.170
-Cultivos	SE610	46					43
-Ganados	SE615	0					0
-Pagos desacoplados	SE630	8.388					8.747
-Desarrollo Rural	SE624	2.978					3.151
-Otras subvenciones	SE689	256					229
V BALANCE (euros)							
Activos totales	SE436	402.259					389.591
-Capital Fijo	SE441	379.156					367.288
Tierras, cultivos permanentes y cuotas	SE446	350.091					340.221
Edificios y mejoras	SE450	6.066					5.277
Maquinaria y equipo	SE455	23.000					21.790
Ganado reproductor	SE460	0					0
-Capital Circulante	SE465	23.103					22.303
Pasivos totales	SE485	4.994					4.206
-Préstamos a Medio y Largo Plazo	SE490	4.757					4.006
-Préstamos a Corto Plazo	SE495	237					200
VI RESULTADOS (euros)							
Producción Bruta Total	SE131	31.908					31.173
Consumos intermedios	SE275	20.739					20.553
Subvenciones corrientes Netas	SE600	11.610					11.942
Valor Añadido Bruto de explotación	SE410	22.779					22.562
Valor Añadido Neto de explotación	SE415	15.398					15.922
Renta Neta de explotación	SE420	8.292					7.075
VII RATIOS							
Producción Bruta Vegeta/SAU (euros/ha)	SE136	1.001					917
Producción Bruta Animal/UG (euros/UG)	SE207						
Costes Específicos Cultivos/SAU (euros/ha)	SE284	237					226
Costes Específicos Ganados/UG (euros/UG)	SE309						
Valor Añadido Neto Explotación/UTA	SE425	11.336					11.177
Subv. Corrientes Netas/Valor Añadido Neto (%)		75					75



VARIABLES (CATALUÑA)		DE: Dimensión Económica en Miles de Euros					TODAS
		8 < 25	25 < 50	50 < 100	100 < 500	>= 500	
Número de explotaciones representadas		1.038	309				1.460
Número de explotaciones en la muestra		14	16				36
I CARACTERÍSTICAS GENERALES							
Superficie Agraria Útil (SAU) (ha)	SE025	22,4	48,2				30,9
SAU en arrendamiento (ha)	SE030	9,0	15,4				12,7
Unidades de ganado (UG)	SE080	0	0				0
Mano de obra total (UTA)	SE010	1,5	2,0				1,7
Mano de obra no asalariada (UTA)	SE015	1,2	1,2				1,2
Mano de obra asalariada (UTA)	SE020	0,3	0,7				0,5
II PRODUCCIÓN (euros)							
Producción Bruta Total	SE131	41.874	68.210				54.428
Producción bruta vegetal	SE135	41.736	68.014				53.796
Producción bruta animal	SE206	0	0				0
Otra producción bruta (Incluye OAL)	SE256	138	196				633
III COSTES (euros)							
COSTES TOTALES							
-Consumos intermedios	SE275	21.566	31.444				26.850
.Costes específicos	SE281	8.794	11.599				10.433
De cultivos	SE282	8.794	11.599				10.433
De ganados	SE283	0	0				0
Costes de Otras Actividades Lucrativas	SE750	0	0				0
.Costes generales	SE336	12.772	19.845				16.417
Trabajos terceros y arrend. maquinaria	SE350	545	1.601				1.159
Mant. corriente maquinaria y edificios	SE340	3.802	6.046				5.103
Energía	SE345	2.338	2.610				2.849
Otros costes generales	SE356	6.087	9.587				7.306
-Amortizaciones	SE360	5.167	5.006				5.885
-Costes factores externos	SE365	7.039	15.046				10.645
Salarios y cargas sociales	SE370	5.391	13.352				8.810
Arrendamientos pagados	SE375	1.525	1.485				1.675
Intereses pagados	SE380	124	208				161
IV SUBVENCIONES A LA EXPLOTACIÓN (euros)							
Subvenciones corrientes totales	SE605	8.395	21.559				12.363
-Cultivos	SE610	78	162				101
-Ganados	SE615	0	0				0
-Pagos desacoplados	SE630	5.427	12.896				7.715
-Desarrollo Rural	SE624	2.708	8.212				4.319
-Otras subvenciones	SE689	182	289				229
V BALANCE (euros)							
Activos totales	SE436	330.645	626.099				398.330
-Capital Fijo	SE441	288.910	572.165				353.381
Tierras, cultivos permanentes y cuotas	SE446	265.306	553.787				328.074
Edificios y mejoras	SE450	7.464	6.089				8.822
Maquinaria y equipo	SE455	16.140	12.288				16.485
Ganado reproductor	SE460	0	0				0
-Capital Circulante	SE465	41.735	53.935				44.949
Pasivos totales	SE485	3.400	8.830				5.170
-Préstamos a Medio y Largo Plazo	SE490	514	4.633				2.023
-Préstamos a Corto Plazo	SE495	2.886	4.197				3.147
VI RESULTADOS (euros)							
Producción Bruta Total	SE131	41.874	68.210				54.428
Consumos intermedios	SE275	21.566	31.444				26.850
Subvenciones corrientes Netas	SE600	8.931	23.689				13.239
Valor Añadido Bruto de explotación	SE410	29.239	60.455				40.818
Valor Añadido Neto de explotación	SE415	24.071	55.450				34.933
Valor Añadido Neto de explotación (Mediana)	SE415M						31.012
Renta Neta de explotación	SE420	17.184	40.637				24.512
VII RATIOS							
Producción Bruta Vegeta/SAU (euros/ha)	SE136	1.860	1.412				1.741
Producción Bruta Animal/UG (euros/UG)	SE207						
Costes Específicos Cultivos/SAU (euros/ha)	SE284	392	241				338
Costes Específicos Ganados/UG (euros/UG)	SE309						
Valor Añadido Neto Explotación/UTA	SE425	16.086	28.318				20.098
Valor Añadido Neto/UTA (euros/UTA) (Mediana)	SE425M						17.430
Subv. Corrientes Netas/Valor Añadido Neto (%)		37	43				38



VARIABLES (CATALUÑA)		DE: Dimensión Económica en Miles de Euros					TODAS
		8 < 25	25 < 50	50 < 100	100 < 500	>= 500	
Número de explotaciones representadas					249	123	406
Número de explotaciones en la muestra					30	10	41
I CARACTERÍSTICAS GENERALES							
Superficie Agraria Útil (SAU) (ha)	SE025				67,1	95,3	71,2
SAU en arrendamiento (ha)	SE030				47,9	91,8	57,6
Unidades de ganado (UG)	SE080				123,3	390,1	197,2
Mano de obra total (UTA)	SE010				2,3	4,7	3,0
Mano de obra no asalariada (UTA)	SE015				1,4	1,5	1,5
Mano de obra asalariada (UTA)	SE020				0,8	3,2	1,5
II PRODUCCIÓN (euros)							
Producción Bruta Total	SE131				313.766	876.035	466.773
Producción bruta vegetal	SE135				42.705	107.670	59.960
Producción bruta animal	SE206				263.527	731.142	390.472
Otra producción bruta (Incluye OAL)	SE256				7.534	37.223	16.341
III COSTES (euros)							
COSTES TOTALES							
-Consumos intermedios	SE275				277.619	721.997	396.778
.Costes específicos	SE281				197.905	505.509	278.712
De cultivos	SE282				7.622	28.487	13.478
De ganados	SE283				185.277	477.023	262.164
Costes de Otras Actividades Lucrativas	SE750				5.007	0	3.071
.Costes generales	SE336				79.714	216.488	118.065
Trabajos terceros y arrend. maquinaria	SE350				14.224	52.586	25.321
Mant. corriente maquinaria y edificios	SE340				32.973	90.429	49.565
Energía	SE345				19.256	45.431	25.964
Otros costes generales	SE356				13.261	28.042	17.216
-Amortizaciones	SE360				25.766	67.063	36.798
-Costes factores externos	SE365				25.308	95.003	44.449
Salarios y cargas sociales	SE370				15.245	68.782	30.187
Arrendamientos pagados	SE375				7.386	24.093	11.974
Intereses pagados	SE380				2.678	2.128	2.287
IV SUBVENCIONES A LA EXPLOTACIÓN (euros)							
Subvenciones corrientes totales	SE605				31.538	56.104	37.861
-Cultivos	SE610				374	504	390
-Ganados	SE615				10.379	19.708	12.768
-Pagos desacoplados	SE630				17.459	31.861	21.413
-Desarrollo Rural	SE624				2.416	284	1.568
-Otras subvenciones	SE689				909	3.747	1.722
V BALANCE (euros)							
Activos totales	SE436				647.421	969.528	712.366
-Capital Fijo	SE441				558.001	761.621	588.479
Tierras, cultivos permanentes y cuotas	SE446				318.676	116.993	242.763
Edificios y mejoras	SE450				76.587	187.433	105.269
Maquinaria y equipo	SE455				65.183	182.410	95.803
Ganado reproductor	SE460				97.555	274.786	144.644
-Capital Circulante	SE465				89.420	207.906	123.887
Pasivos totales	SE485				97.309	169.256	111.045
-Préstamos a Medio y Largo Plazo	SE490				63.404	99.292	68.967
-Préstamos a Corto Plazo	SE495				33.905	69.964	42.079
VI RESULTADOS (euros)							
Producción Bruta Total	SE131				313.766	876.035	466.773
Consumos intermedios	SE275				277.619	721.997	396.778
Subvenciones corrientes Netas	SE600				30.595	54.671	36.780
Valor Añadido Bruto de explotación	SE410				66.742	208.709	106.776
Valor Añadido Neto de explotación	SE415				40.976	141.646	69.978
Valor Añadido Neto de explotación (Mediana)	SE415M				47.804		53.493
Renta Neta de explotación	SE420				16.651	47.568	26.413
VII RATIOS							
Producción Bruta Vegeta/SAU (euros/ha)	SE136				636	1.130	842
Producción Bruta Animal/UG (euros/UG)	SE207				2.136	1.874	1.980
Costes Específicos Cultivos/SAU (euros/ha)	SE284				114	299	189
Costes Específicos Ganados/UG (euros/UG)	SE309				1.502	1.223	1.329
Valor Añadido Neto Explotación/UTA	SE425				17.904	30.195	23.386
Valor Añadido Neto/UTA (euros/UTA) (Mediana)	SE425M				20.734		22.092
Subv. Corrientes Netas/Valor Añadido Neto (%)					75	39	53



VARIABLES (CATALUÑA)	DE: Dimensión Económica en Miles de Euros					TODAS
	8 < 25	25 < 50	50 < 100	100 < 500	>= 500	
Número de explotaciones representadas						883
Número de explotaciones en la muestra						17
I CARACTERÍSTICAS GENERALES						
Superficie Agraria Útil (SAU) (ha)						82,6
SAU en arrendamiento (ha)						72,5
Unidades de ganado (UG)						45,6
Mano de obra total (UTA)						1,6
Mano de obra no asalariada (UTA)						1,3
Mano de obra asalariada (UTA)						0,4
II PRODUCCIÓN (euros)						
Producción Bruta Total						63.887
Producción bruta vegetal						13.961
Producción bruta animal						47.900
Otra producción bruta (Incluye OAL)						2.026
III COSTES (euros)						
COSTES TOTALES						62.293
-Consumos intermedios						45.476
.Costes específicos						31.804
De cultivos						2.867
De ganados						28.937
Costes de Otras Actividades Lucrativas						0
.Costes generales						13.672
Trabajos terceros y arrend. maquinaria						2.069
Mant. corriente maquinaria y edificios						4.433
Energía						3.836
Otros costes generales						3.334
-Amortizaciones						5.918
-Costes factores externos						10.899
Salarios y cargas sociales						6.191
Arrendamientos pagados						4.484
Intereses pagados						224
IV SUBVENCIONES A LA EXPLOTACIÓN (euros)						
Subvenciones corrientes totales						18.876
-Cultivos						152
-Ganados						3.563
-Pagos desacoplados						12.568
-Desarrollo Rural						2.324
-Otras subvenciones						269
V BALANCE (euros)						
Activos totales						301.142
-Capital Fijo						263.233
Tierras, cultivos permanentes y cuotas						192.466
Edificios y mejoras						23.567
Maquinaria y equipo						14.557
Ganado reproductor						32.642
-Capital Circulante						37.909
Pasivos totales						10.953
-Préstamos a Medio y Largo Plazo						10.082
-Préstamos a Corto Plazo						871
VI RESULTADOS (euros)						
Producción Bruta Total						63.887
Consumos intermedios						45.476
Subvenciones corrientes Netas						18.514
Valor Añadido Bruto de explotación						36.925
Valor Añadido Neto de explotación						31.008
Renta Neta de explotación						20.340
VII RATIOS						
Producción Bruta Vegeta/SAU (euros/ha)						169
Producción Bruta Animal/UG (euros/UG)						1.051
Costes Específicos Cultivos/SAU (euros/ha)						35
Costes Específicos Ganados/UG (euros/UG)						635
Valor Añadido Neto Explotación/UTA						19.294
Subv. Corrientes Netas/Valor Añadido Neto (%)						60



VARIABLES (CATALUÑA)	DE: Dimensión Económica en Miles de Euros					TODAS
	8 < 25	25 < 50	50 < 100	100 < 500	>= 500	
Número de explotaciones representadas		352	598	863		1.938
Número de explotaciones en la muestra		10	17	34		67
I CARACTERÍSTICAS GENERALES						
Superficie Agraria Útil (SAU) (ha)	SE025	96,3	117,2	231,1		160,1
SAU en arrendamiento (ha)	SE030	89,6	107,9	202,5		142,5
Unidades de ganado (UG)	SE080	26,5	45,1	106,1		88,5
Mano de obra total (UTA)	SE010	1,0	1,2	1,8		1,5
Mano de obra no asalariada (UTA)	SE015	1,0	1,2	1,2		1,1
Mano de obra asalariada (UTA)	SE020	0	0	0,6		0,4
II PRODUCCIÓN (euros)						
Producción Bruta Total	SE131	17.042	46.195	148.744		114.604
Producción bruta vegetal	SE135	2.742	12.048	36.858		26.279
Producción bruta animal	SE206	10.146	31.048	106.034		83.704
Otra producción bruta (Incluye OAL)	SE256	4.155	3.099	5.852		4.620
III COSTES (euros)						
COSTES TOTALES						
-Consumos intermedios	SE275	15.422	38.415	126.811		98.330
.Costes específicos	SE281	6.486	24.208	92.368		71.395
De cultivos	SE282	328	1.453	8.174		4.806
De ganados	SE283	5.574	22.755	84.190		66.481
Costes de Otras Actividades Lucrativas	SE750	583	0	3		107
.Costes generales	SE336	8.935	14.207	34.443		26.935
Trabajos terceros y arrend. maquinaria	SE350	746	1.536	7.204		6.714
Mant. corriente maquinaria y edificios	SE340	2.863	5.037	13.013		8.844
Energía	SE345	2.538	2.938	7.261		5.316
Otros costes generales	SE356	2.788	4.695	6.966		6.061
-Amortizaciones	SE360	3.407	5.584	8.631		7.403
-Costes factores externos	SE365	2.728	4.341	20.794		14.534
Salarios y cargas sociales	SE370	256	846	13.417		8.097
Arrendamientos pagados	SE375	2.470	3.427	6.698		5.803
Intereses pagados	SE380	2	68	679		635
IV SUBVENCIONES A LA EXPLOTACIÓN (euros)						
Subvenciones corrientes totales	SE605	15.583	27.714	42.866		33.011
-Cultivos	SE610	55	89	136		108
-Ganados	SE615	1.835	3.316	5.921		4.809
-Pagos desacoplados	SE630	7.192	17.685	27.299		20.546
-Desarrollo Rural	SE624	5.285	6.404	8.935		6.950
-Otras subvenciones	SE689	1.216	219	576		599
V BALANCE (euros)						
Activos totales	SE436	137.790	250.951	647.398		471.766
-Capital Fijo	SE441	115.091	190.029	510.178		346.233
Tierras, cultivos permanentes y cuotas	SE446	73.929	115.582	394.238		255.892
Edificios y mejoras	SE450	12.242	22.064	42.169		32.107
Maquinaria y equipo	SE455	3.696	20.079	24.300		21.654
Ganado reproductor	SE460	25.224	32.305	49.470		36.579
-Capital Circulante	SE465	22.699	60.921	137.220		125.534
Pasivos totales	SE485	762	1.576	24.483		27.938
-Préstamos a Medio y Largo Plazo	SE490	0	871	18.851		19.945
-Préstamos a Corto Plazo	SE495	762	705	5.632		7.993
VI RESULTADOS (euros)						
Producción Bruta Total	SE131	17.042	46.195	148.744		114.604
Consumos intermedios	SE275	15.422	38.415	126.811		98.330
Subvenciones corrientes Netas	SE600	15.048	27.475	42.515		32.479
Valor Añadido Bruto de explotación	SE410	16.669	35.255	64.448		48.753
Valor Añadido Neto de explotación	SE415	13.262	29.670	55.817		41.350
Valor Añadido Neto de explotación (Mediana)	SE415M			39.013		32.744
Renta Neta de explotación	SE420	10.505	25.716	35.831		27.326
VII RATIOS						
Producción Bruta Vegeta/SAU (euros/ha)	SE136	28	103	159		164
Producción Bruta Animal/UG (euros/UG)	SE207	382	689	1.000		945
Costes Específicos Cultivos/SAU (euros/ha)	SE284	3	12	35		30
Costes Específicos Ganados/UG (euros/UG)	SE309	210	505	794		751
Valor Añadido Neto Explotación/UTA	SE425	12.901	24.581	30.803		26.832
Valor Añadido Neto/UTA (euros/UTA) (Mediana)	SE425M			24.582		21.377
Subv. Corrientes Netas/Valor Añadido Neto (%)		114	93	76		79



VARIABLES (CATALUÑA)		DE: Dimensión Económica en Miles de Euros					TODAS
		8 < 25	25 < 50	50 < 100	100 < 500	>= 500	
Número de explotaciones representadas					2.466	1.921	4.730
Número de explotaciones en la muestra					69	67	140
I CARACTERÍSTICAS GENERALES							
Superficie Agraria Útil (SAU) (ha)	SE025				33,4	69,4	47,1
SAU en arrendamiento (ha)	SE030				16,5	34,5	22,9
Unidades de ganado (UG)	SE080				286,8	1.089,4	596,2
Mano de obra total (UTA)	SE010				1,6	3,2	2,2
Mano de obra no asalariada (UTA)	SE015				1,1	1,2	1,2
Mano de obra asalariada (UTA)	SE020				0,4	1,9	1,1
II PRODUCCIÓN (euros)							
Producción Bruta Total	SE131				142.594	567.236	316.996
Producción bruta vegetal	SE135				40.285	85.006	56.993
Producción bruta animal	SE206				96.101	477.061	251.683
Otra producción bruta (Incluye OAL)	SE256				6.207	5.169	8.320
III COSTES (euros)							
COSTES TOTALES							
-Consumos intermedios	SE275				83.117	371.739	201.967
.Costes específicos	SE281				52.420	273.232	144.491
De cultivos	SE282				7.401	15.906	10.774
De ganados	SE283				44.776	257.095	131.256
Costes de Otras Actividades Lucrativas	SE750				244	231	2.461
.Costes generales	SE336				30.696	98.507	57.476
Trabajos terceros y arrend. maquinaria	SE350				3.874	19.337	10.138
Mant. corriente maquinaria y edificios	SE340				12.019	35.856	21.041
Energía	SE345				8.635	24.134	14.723
Otros costes generales	SE356				6.169	19.181	11.573
-Amortizaciones	SE360				17.005	45.045	28.271
-Costes factores externos	SE365				13.413	63.732	34.210
Salarios y cargas sociales	SE370				8.580	44.808	23.689
Arrendamientos pagados	SE375				3.600	14.275	7.794
Intereses pagados	SE380				1.233	4.649	2.726
IV SUBVENCIONES A LA EXPLOTACIÓN (euros)							
Subvenciones corrientes totales	SE605				9.568	15.440	11.746
-Cultivos	SE610				135	245	177
-Ganados	SE615				455	248	338
-Pagos desacoplados	SE630				7.997	13.287	9.907
-Desarrollo Rural	SE624				732	1.013	927
-Otras subvenciones	SE689				249	647	397
V BALANCE (euros)							
Activos totales	SE436				474.841	1.101.544	724.948
-Capital Fijo	SE441				398.971	873.698	581.484
Tierras, cultivos permanentes y cuotas	SE446				248.632	459.209	327.721
Edificios y mejoras	SE450				110.353	317.447	192.629
Maquinaria y equipo	SE455				23.261	76.293	43.810
Ganado reproductor	SE460				6.044	20.516	11.663
-Capital Circulante	SE465				75.870	227.845	143.464
Pasivos totales	SE485				48.970	225.051	121.582
-Préstamos a Medio y Largo Plazo	SE490				43.953	168.311	95.295
-Préstamos a Corto Plazo	SE495				5.017	56.740	26.288
VI RESULTADOS (euros)							
Producción Bruta Total	SE131				142.594	567.236	316.996
Consumos intermedios	SE275				83.117	371.739	201.967
Subvenciones corrientes Netas	SE600				9.471	14.116	11.161
Valor Añadido Bruto de explotación	SE410				68.948	209.614	126.190
Valor Añadido Neto de explotación	SE415				51.944	164.569	97.919
Valor Añadido Neto de explotación (Mediana)	SE415M				49.353	94.205	71.388
Renta Neta de explotación	SE420				39.018	101.510	64.384
VII RATIOS							
Producción Bruta Vegeta/SAU (euros/ha)	SE136				1.205	1.225	1.210
Producción Bruta Animal/UG (euros/UG)	SE207				335	438	422
Costes Específicos Cultivos/SAU (euros/ha)	SE284				221	229	229
Costes Específicos Ganados/UG (euros/UG)	SE309				156	236	220
Valor Añadido Neto Explotación/UTA	SE425				32.985	51.800	44.006
Valor Añadido Neto/UTA (euros/UTA) (Mediana)	SE425M				33.362	47.103	39.501
Subv. Corrientes Netas/Valor Añadido Neto (%)					18	9	11



VARIABLES (CATALUÑA)	DE: Dimensión Económica en Miles de Euros					TODAS
	8 < 25	25 < 50	50 < 100	100 < 500	>= 500	
Número de explotaciones representadas						906
Número de explotaciones en la muestra						17
I CARACTERÍSTICAS GENERALES						
Superficie Agraria Útil (SAU) (ha)						24,5
SAU en arrendamiento (ha)						10,2
Unidades de ganado (UG)						0
Mano de obra total (UTA)						1,4
Mano de obra no asalariada (UTA)						1,1
Mano de obra asalariada (UTA)						0,3
II PRODUCCIÓN (euros)						
Producción Bruta Total						57.113
Producción bruta vegetal						55.985
Producción bruta animal						0
Otra producción bruta (Incluye OAL)						1.128
III COSTES (euros)						
COSTES TOTALES						41.049
-Consumos intermedios						27.690
.Costes específicos						11.555
De cultivos						11.555
De ganados						0
Costes de Otras Actividades Lucrativas						0
.Costes generales						16.135
Trabajos terceros y arrend. maquinaria						2.653
Mant. corriente maquinaria y edificios						4.810
Energía						3.094
Otros costes generales						5.579
-Amortizaciones						4.636
-Costes factores externos						8.722
Salarios y cargas sociales						5.877
Arrendamientos pagados						2.659
Intereses pagados						185
IV SUBVENCIONES A LA EXPLOTACIÓN (euros)						
Subvenciones corrientes totales						7.324
-Cultivos						134
-Ganados						0
-Pagos desacoplados						5.965
-Desarrollo Rural						1.105
-Otras subvenciones						119
V BALANCE (euros)						
Activos totales						255.302
-Capital Fijo						219.991
Tierras, cultivos permanentes y cuotas						200.187
Edificios y mejoras						6.527
Maquinaria y equipo						13.277
Ganado reproductor						0
-Capital Circulante						35.311
Pasivos totales						4.115
-Préstamos a Medio y Largo Plazo						3.943
-Préstamos a Corto Plazo						172
VI RESULTADOS (euros)						
Producción Bruta Total						57.113
Consumos intermedios						27.690
Subvenciones corrientes Netas						7.599
Valor Añadido Bruto de explotación						37.022
Valor Añadido Neto de explotación						32.386
Renta Neta de explotación						23.556
VII RATIOS						
Producción Bruta Vegeta/SAU (euros/ha)						2.289
Producción Bruta Animal/UG (euros/UG)						
Costes Específicos Cultivos/SAU (euros/ha)						472
Costes Específicos Ganados/UG (euros/UG)						
Valor Añadido Neto Explotación/UTA						23.032
Subv. Corrientes Netas/Valor Añadido Neto (%)						24



VARIABLES (CATALUÑA)		DE: Dimensión Económica en Miles de Euros					TODAS
		8 < 25	25 < 50	50 < 100	100 < 500	>= 500	
Número de explotaciones representadas					229		360
Número de explotaciones en la muestra					10		15
I CARACTERÍSTICAS GENERALES							
Superficie Agraria Útil (SAU) (ha)	SE025				136,6		104,2
SAU en arrendamiento (ha)	SE030				95,3		70,1
Unidades de ganado (UG)	SE080				268,3		326,7
Mano de obra total (UTA)	SE010				2,6		2,3
Mano de obra no asalariada (UTA)	SE015				1,4		1,1
Mano de obra asalariada (UTA)	SE020				1,2		1,2
II PRODUCCIÓN (euros)							
Producción Bruta Total	SE131				312.919		288.974
Producción bruta vegetal	SE135				44.775		39.544
Producción bruta animal	SE206				141.014		163.319
Otra producción bruta (Incluye OAL)	SE256				127.130		86.112
III COSTES (euros)							
COSTES TOTALES							
-Consumos intermedios	SE275				221.776		218.299
.Costes específicos	SE281				159.586		157.558
De cultivos	SE282				10.204		9.198
De ganados	SE283				90.396		109.942
Costes de Otras Actividades Lucrativas	SE750				58.986		38.418
.Costes generales	SE336				62.190		60.741
Trabajos terceros y arrend. maquinaria	SE350				9.060		9.150
Mant. corriente maquinaria y edificios	SE340				31.535		26.606
Energía	SE345				14.046		12.937
Otros costes generales	SE356				7.549		12.047
-Amortizaciones	SE360				26.331		28.729
-Costes factores externos	SE365				43.221		37.571
Salarios y cargas sociales	SE370				29.830		25.407
Arrendamientos pagados	SE375				12.801		9.960
Intereses pagados	SE380				591		2.204
IV SUBVENCIONES A LA EXPLOTACIÓN (euros)							
Subvenciones corrientes totales	SE605				32.625		28.342
-Cultivos	SE610				920		694
-Ganados	SE615				3.949		3.369
-Pagos desacoplados	SE630				22.111		19.994
-Desarrollo Rural	SE624				2.591		1.864
-Otras subvenciones	SE689				3.054		2.421
V BALANCE (euros)							
Activos totales	SE436				942.698		912.487
-Capital Fijo	SE441				830.376		750.665
Tierras, cultivos permanentes y cuotas	SE446				611.270		504.854
Edificios y mejoras	SE450				132.336		182.300
Maquinaria y equipo	SE455				51.889		40.921
Ganado reproductor	SE460				34.881		22.589
-Capital Circulante	SE465				112.321		161.822
Pasivos totales	SE485				43.167		98.215
-Préstamos a Medio y Largo Plazo	SE490				40.043		74.538
-Préstamos a Corto Plazo	SE495				3.124		23.677
VI RESULTADOS (euros)							
Producción Bruta Total	SE131				312.919		288.974
Consumos intermedios	SE275				221.776		218.299
Subvenciones corrientes Netas	SE600				32.189		27.835
Valor Añadido Bruto de explotación	SE410				123.332		98.510
Valor Añadido Neto de explotación	SE415				97.001		69.782
Renta Neta de explotación	SE420				55.138		33.607
VII RATIOS							
Producción Bruta Vegeta/SAU (euros/ha)	SE136				328		379
Producción Bruta Animal/UG (euros/UG)	SE207				526		500
Costes Específicos Cultivos/SAU (euros/ha)	SE284				75		88
Costes Específicos Ganados/UG (euros/UG)	SE309				337		336
Valor Añadido Neto Explotación/UTA	SE425				37.475		29.830
Subv. Corrientes Netas/Valor Añadido Neto (%)					33		40



VARIABLES (CATALUÑA)	DE: Dimensión Económica en Miles de Euros					TODAS
	8 < 25	25 < 50	50 < 100	100 < 500	>= 500	
Número de explotaciones representadas						1.055
Número de explotaciones en la muestra						29
I CARACTERÍSTICAS GENERALES						
Superficie Agraria Útil (SAU) (ha)	SE025					42,8
SAU en arrendamiento (ha)	SE030					28,7
Unidades de ganado (UG)	SE080					26,8
Mano de obra total (UTA)	SE010					1,5
Mano de obra no asalariada (UTA)	SE015					1,2
Mano de obra asalariada (UTA)	SE020					0,3
II PRODUCCIÓN (euros)						
Producción Bruta Total	SE131					74.212
Producción bruta vegetal	SE135					32.112
Producción bruta animal	SE206					36.431
Otra producción bruta (Incluye OAL)	SE256					5.669
III COSTES (euros)						
COSTES TOTALES	SE270					71.260
-Consumos intermedios	SE275					50.056
.Costes específicos	SE281					22.776
De cultivos	SE282					7.623
De ganados	SE283					14.948
Costes de Otras Actividades Lucrativas	SE750					205
.Costes generales	SE336					27.279
Trabajos terceros y arrend. maquinaria	SE350					3.687
Mant. corriente maquinaria y edificios	SE340					12.052
Energía	SE345					6.802
Otros costes generales	SE356					4.739
-Amortizaciones	SE360					13.097
-Costes factores externos	SE365					8.107
Salarios y cargas sociales	SE370					5.061
Arrendamientos pagados	SE375					2.650
Intereses pagados	SE380					397
IV SUBVENCIONES A LA EXPLOTACIÓN (euros)						
Subvenciones corrientes totales	SE605					17.787
-Cultivos	SE610					213
-Ganados	SE615					1.224
-Pagos desacoplados	SE630					9.481
-Desarrollo Rural	SE624					3.522
-Otras subvenciones	SE689					3.347
V BALANCE (euros)						
Activos totales	SE436					336.187
-Capital Fijo	SE441					279.559
Tierras, cultivos permanentes y cuotas	SE446					182.135
Edificios y mejoras	SE450					45.865
Maquinaria y equipo	SE455					40.432
Ganado reproductor	SE460					4.138
-Capital Circulante	SE465					56.628
Pasivos totales	SE485					22.378
-Préstamos a Medio y Largo Plazo	SE490					16.073
-Préstamos a Corto Plazo	SE495					6.305
VI RESULTADOS (euros)						
Producción Bruta Total	SE131					74.212
Consumos intermedios	SE275					50.056
Subvenciones corrientes Netas	SE600					17.645
Valor Añadido Bruto de explotación	SE410					41.801
Valor Añadido Neto de explotación	SE415					28.704
Renta Neta de explotación	SE420					21.710
VII RATIOS						
Producción Bruta Vegeta/SAU (euros/ha)	SE136					751
Producción Bruta Animal/UG (euros/UG)	SE207					1.358
Costes Específicos Cultivos/SAU (euros/ha)	SE284					178
Costes Específicos Ganados/UG (euros/UG)	SE309					557
Valor Añadido Neto Explotación/UTA	SE425					19.548
Subv. Corrientes Netas/Valor Añadido Neto (%)						62



VARIABLES (BALEARES)		DE: Dimensión Económica en Miles de Euros					TODAS
		8 < 25	25 < 50	50 < 100	100 < 500	>= 500	
Número de explotaciones representadas		1.854	630	538	388		3.459
Número de explotaciones en la muestra		35	38	36	64		182
I CARACTERÍSTICAS GENERALES							
Superficie Agraria Útil (SAU) (ha)	SE025	28,5	48,2	75,5	147,0		53,4
SAU en arrendamiento (ha)	SE030	18,3	22,2	53,9	99,8		34,3
Unidades de ganado (UG)	SE080	5,4	12,6	18,4	71,0		17,9
Mano de obra total (UTA)	SE010	1,2	1,5	1,7	3,1		1,7
Mano de obra no asalariada (UTA)	SE015	1,0	1,2	1,3	1,4		1,1
Mano de obra asalariada (UTA)	SE020	0,2	0,4	0,4	1,7		0,5
II PRODUCCIÓN (euros)							
Producción Bruta Total	SE131	23.847	53.797	58.248	210.350		66.835
Producción bruta vegetal	SE135	18.523	30.430	45.594	90.787		41.001
Producción bruta animal	SE206	4.828	20.058	12.654	109.440		23.420
Otra producción bruta (Incluye OAL)	SE256	497	3.309	0	10.122		2.415
III COSTES (euros)							
COSTES TOTALES	SE270	20.322	33.971	50.694	192.236		54.504
-Consumos intermedios	SE275	11.920	22.100	33.981	137.247		36.429
.Costes específicos	SE281	4.913	12.583	20.485	104.285		24.002
De cultivos	SE282	2.851	3.458	11.776	24.457		8.956
De ganados	SE283	1.583	7.867	8.013	63.598		12.425
Costes de Otras Actividades Lucrativas	SE750	479	1.257	695	16.230		2.621
.Costes generales	SE336	7.007	9.517	13.496	32.962		12.427
Trabajos terceros y arrend. maquinaria	SE350	635	1.094	332	1.160		781
Mant. corriente maquinaria y edificios	SE340	2.197	3.056	4.616	10.874		4.135
Energía	SE345	3.273	3.906	6.603	16.192		5.808
Otros costes generales	SE356	902	1.461	1.945	4.736		1.703
-Amortizaciones	SE360	5.170	3.580	6.109	12.179		6.112
-Costes factores externos	SE365	3.232	8.291	10.604	42.810		11.963
Salarios y cargas sociales	SE370	2.614	6.964	8.245	30.570		9.428
Arrendamientos pagados	SE375	549	1.239	2.147	11.773		2.384
Intereses pagados	SE380	70	87	212	467		150
IV SUBVENCIONES A LA EXPLOTACIÓN (euros)							
Subvenciones corrientes totales	SE605	6.618	11.999	20.340	29.745		12.584
-Cultivos	SE610	252	668	366	1.191		447
-Ganados	SE615	469	1.482	2.156	6.028		1.590
-Pagos desacoplados	SE630	4.096	6.027	12.457	17.606		7.368
-Desarrollo Rural	SE624	1.739	3.644	5.131	4.356		3.010
-Otras subvenciones	SE689	63	177	229	563		169
V BALANCE (euros)							
Activos totales	SE436	199.339	286.868	330.576	666.339		303.835
-Capital Fijo	SE441	138.465	175.420	207.263	401.902		189.315
Tierras, cultivos permanentes y cuotas	SE446	101.689	142.126	155.716	280.220		137.779
Edificios y mejoras	SE450	12.027	10.381	12.763	44.465		17.994
Maquinaria y equipo	SE455	21.960	15.999	29.193	41.829		25.005
Ganado reproductor	SE460	2.789	6.914	9.593	35.388		8.537
-Capital Circulante	SE465	60.874	111.448	123.312	264.438		114.520
Pasivos totales	SE485	8.109	8.375	18.086	38.356		15.508
-Préstamos a Medio y Largo Plazo	SE490	6.560	6.423	10.664	28.562		11.844
-Préstamos a Corto Plazo	SE495	1.550	1.952	7.422	9.794		3.664
VI RESULTADOS (euros)							
Producción Bruta Total	SE131	23.847	53.797	58.248	210.350		66.835
Consumos intermedios	SE275	11.920	22.100	33.981	137.247		36.429
Subvenciones corrientes Netas	SE600	6.539	13.208	20.819	30.678		13.395
Valor Añadido Bruto de explotación	SE410	18.466	44.905	45.086	103.781		43.801
Valor Añadido Neto de explotación	SE415	13.297	41.325	38.977	91.602		37.689
Valor Añadido Neto de explotación (Mediana)	SE415M	10.992	23.262	24.132	51.395		15.356
Renta Neta de explotación	SE420	10.528	32.798	28.446	48.966		25.948
VII RATIOS							
Producción Bruta Vegeta/SAU (euros/ha)	SE136	649	632	604	617		768
Producción Bruta Animal/UG (euros/UG)	SE207	894	1.596	686	1.542		1.309
Costes Específicos Cultivos/SAU (euros/ha)	SE284	100	72	156	166		168
Costes Específicos Ganados/UG (euros/UG)	SE309	293	626	435	896		695
Valor Añadido Neto Explotación/UTA	SE425	11.205	27.129	22.915	29.554		22.745
Valor Añadido Neto/UTA (euros/UTA) (Mediana)	SE425M	7.991	20.012	15.255	23.423		12.541
Subv. Corrientes Netas/Valor Añadido Neto (%)		49	32	53	34		36



VARIABLES (BALEARES)	DE: Dimensión Económica en Miles de Euros					TODAS
	8 < 25	25 < 50	50 < 100	100 < 500	>= 500	
Número de explotaciones representadas						325
Número de explotaciones en la muestra						15
I CARACTERÍSTICAS GENERALES						
Superficie Agraria Útil (SAU) (ha)						40,7
SAU en arrendamiento (ha)						20,6
Unidades de ganado (UG)						6,6
Mano de obra total (UTA)						1,2
Mano de obra no asalariada (UTA)						1,0
Mano de obra asalariada (UTA)						0,2
II PRODUCCIÓN (euros)						
Producción Bruta Total						69.448
Producción bruta vegetal						61.684
Producción bruta animal						7.764
Otra producción bruta (Incluye OAL)						0
III COSTES (euros)						
COSTES TOTALES						63.302
-Consumos intermedios						50.642
.Costes específicos						29.934
De cultivos						27.520
De ganados						2.414
Costes de Otras Actividades Lucrativas						0
.Costes generales						20.708
Trabajos terceros y arrend. maquinaria						25
Mant. corriente maquinaria y edificios						6.193
Energía						11.738
Otros costes generales						2.752
-Amortizaciones						6.118
-Costes factores externos						6.542
Salarios y cargas sociales						3.488
Arrendamientos pagados						2.936
Intereses pagados						118
IV SUBVENCIONES A LA EXPLOTACIÓN (euros)						
Subvenciones corrientes totales						3.743
-Cultivos						57
-Ganados						0
-Pagos desacoplados						2.726
-Desarrollo Rural						861
-Otras subvenciones						99
V BALANCE (euros)						
Activos totales						247.752
-Capital Fijo						176.302
Tierras, cultivos permanentes y cuotas						137.309
Edificios y mejoras						11.560
Maquinaria y equipo						27.433
Ganado reproductor						0
-Capital Circulante						71.450
Pasivos totales						15.448
-Préstamos a Medio y Largo Plazo						11.789
-Préstamos a Corto Plazo						3.660
VI RESULTADOS (euros)						
Producción Bruta Total						69.448
Consumos intermedios						50.642
Subvenciones corrientes Netas						4.948
Valor Añadido Bruto de explotación						23.754
Valor Añadido Neto de explotación						17.636
Renta Neta de explotación						11.096
VII RATIOS						
Producción Bruta Vegeta/SAU (euros/ha)						1.514
Producción Bruta Animal/UG (euros/UG)						1.185
Costes Específicos Cultivos/SAU (euros/ha)						675
Costes Específicos Ganados/UG (euros/UG)						368
Valor Añadido Neto Explotación/UTA						14.989
Subv. Corrientes Netas/Valor Añadido Neto (%)						28



VARIABLES (BALEARES)	DE: Dimensión Económica en Miles de Euros					TODAS
	8 < 25	25 < 50	50 < 100	100 < 500	>= 500	
Número de explotaciones representadas						430
Número de explotaciones en la muestra						19
I CARACTERÍSTICAS GENERALES						
Superficie Agraria Útil (SAU) (ha)	SE025					5,2
SAU en arrendamiento (ha)	SE030					2,0
Unidades de ganado (UG)	SE080					0,1
Mano de obra total (UTA)	SE010					2,6
Mano de obra no asalariada (UTA)	SE015					1,4
Mano de obra asalariada (UTA)	SE020					1,2
II PRODUCCIÓN (euros)						
Producción Bruta Total	SE131					93.080
Producción bruta vegetal	SE135					93.040
Producción bruta animal	SE206					40
Otra producción bruta (Incluye OAL)	SE256					0
III COSTES (euros)						
COSTES TOTALES	SE270					56.486
-Consumos intermedios	SE275					28.601
.Costes específicos	SE281					17.326
De cultivos	SE282					17.326
De ganados	SE283					0
Costes de Otras Actividades Lucrativas	SE750					0
.Costes generales	SE336					11.275
Trabajos terceros y arrend. maquinaria	SE350					64
Mant. corriente maquinaria y edificios	SE340					3.821
Energía	SE345					4.665
Otros costes generales	SE356					2.725
-Amortizaciones	SE360					3.444
-Costes factores externos	SE365					24.441
Salarios y cargas sociales	SE370					22.881
Arrendamientos pagados	SE375					1.390
Intereses pagados	SE380					169
IV SUBVENCIONES A LA EXPLOTACIÓN (euros)						
Subvenciones corrientes totales	SE605					1.073
-Cultivos	SE610					27
-Ganados	SE615					0
-Pagos desacoplados	SE630					400
-Desarrollo Rural	SE624					642
-Otras subvenciones	SE689					3
V BALANCE (euros)						
Activos totales	SE436					262.897
-Capital Fijo	SE441					78.793
Tierras, cultivos permanentes y cuotas	SE446					40.785
Edificios y mejoras	SE450					29.588
Maquinaria y equipo	SE455					8.420
Ganado reproductor	SE460					0
-Capital Circulante	SE465					184.104
Pasivos totales	SE485					26.471
-Préstamos a Medio y Largo Plazo	SE490					24.245
-Préstamos a Corto Plazo	SE495					2.226
VI RESULTADOS (euros)						
Producción Bruta Total	SE131					93.080
Consumos intermedios	SE275					28.601
Subvenciones corrientes Netas	SE600					3.683
Valor Añadido Bruto de explotación	SE410					68.162
Valor Añadido Neto de explotación	SE415					64.717
Renta Neta de explotación	SE420					40.277
VII RATIOS						
Producción Bruta Vegeta/SAU (euros/ha)	SE136					17.979
Producción Bruta Animal/UG (euros/UG)	SE207					351
Costes Específicos Cultivos/SAU (euros/ha)	SE284					3.348
Costes Específicos Ganados/UG (euros/UG)	SE309					1
Valor Añadido Neto Explotación/UTA	SE425					24.563
Subv. Corrientes Netas/Valor Añadido Neto (%)						6



VARIABLES (BALEARES)	DE: Dimensión Económica en Miles de Euros					TODAS
	8 < 25	25 < 50	50 < 100	100 < 500	>= 500	
Número de explotaciones representadas						198
Número de explotaciones en la muestra						10
I CARACTERÍSTICAS GENERALES						
Superficie Agraria Útil (SAU) (ha)						18,9
SAU en arrendamiento (ha)						7,3
Unidades de ganado (UG)						0,4
Mano de obra total (UTA)						3,1
Mano de obra no asalariada (UTA)						1,2
Mano de obra asalariada (UTA)						1,9
II PRODUCCIÓN (euros)						
Producción Bruta Total						118.912
Producción bruta vegetal						111.943
Producción bruta animal						53
Otra producción bruta (Incluye OAL)						6.915
III COSTES (euros)						
COSTES TOTALES						71.635
-Consumos intermedios						25.428
.Costes específicos						13.630
De cultivos						13.426
De ganados						204
Costes de Otras Actividades Lucrativas						0
.Costes generales						11.797
Trabajos terceros y arrend. maquinaria						499
Mant. corriente maquinaria y edificios						3.108
Energía						6.098
Otros costes generales						2.093
-Amortizaciones						5.693
-Costes factores externos						40.514
Salarios y cargas sociales						37.064
Arrendamientos pagados						3.198
Intereses pagados						252
IV SUBVENCIONES A LA EXPLOTACIÓN (euros)						
Subvenciones corrientes totales						5.077
-Cultivos						1.825
-Ganados						54
-Pagos desacoplados						1.307
-Desarrollo Rural						1.737
-Otras subvenciones						154
V BALANCE (euros)						
Activos totales						331.639
-Capital Fijo						165.343
Tierras, cultivos permanentes y cuotas						136.292
Edificios y mejoras						13.712
Maquinaria y equipo						15.070
Ganado reproductor						269
-Capital Circulante						166.295
Pasivos totales						12.443
-Préstamos a Medio y Largo Plazo						7.398
-Préstamos a Corto Plazo						5.045
VI RESULTADOS (euros)						
Producción Bruta Total						118.912
Consumos intermedios						25.428
Subvenciones corrientes Netas						7.018
Valor Añadido Bruto de explotación						100.502
Valor Añadido Neto de explotación						94.809
Renta Neta de explotación						53.868
VII RATIOS						
Producción Bruta Vegeta/SAU (euros/ha)						5.921
Producción Bruta Animal/UG (euros/UG)						151
Costes Específicos Cultivos/SAU (euros/ha)						710
Costes Específicos Ganados/UG (euros/UG)						580
Valor Añadido Neto Explotación/UTA						30.218
Subv. Corrientes Netas/Valor Añadido Neto (%)						7



VARIABLES (BALEARES)		DE: Dimensión Económica en Miles de Euros					TODAS
		8 < 25	25 < 50	50 < 100	100 < 500	>= 500	
Número de explotaciones representadas					129		148
Número de explotaciones en la muestra					24		27
I CARACTERÍSTICAS GENERALES							
Superficie Agraria Útil (SAU) (ha)	SE025				104,5		95,3
SAU en arrendamiento (ha)	SE030				66,9		61,0
Unidades de ganado (UG)	SE080				87,5		79,4
Mano de obra total (UTA)	SE010				2,3		2,2
Mano de obra no asalariada (UTA)	SE015				1,5		1,5
Mano de obra asalariada (UTA)	SE020				0,8		0,7
II PRODUCCIÓN (euros)							
Producción Bruta Total	SE131				218.300		200.504
Producción bruta vegetal	SE135				21.898		19.969
Producción bruta animal	SE206				195.740		179.772
Otra producción bruta (Incluye OAL)	SE256				661		763
III COSTES (euros)							
COSTES TOTALES	SE270				215.696		196.953
-Consumos intermedios	SE275				182.875		167.435
.Costes específicos	SE281				148.079		135.488
De cultivos	SE282				7.092		6.366
De ganados	SE283				111.202		100.264
Costes de Otras Actividades Lucrativas	SE750				29.785		28.858
.Costes generales	SE336				34.795		31.946
Trabajos terceros y arrend. maquinaria	SE350				1.997		1.821
Mant. corriente maquinaria y edificios	SE340				12.098		11.267
Energía	SE345				14.919		13.692
Otros costes generales	SE356				5.781		5.166
-Amortizaciones	SE360				9.182		8.141
-Costes factores externos	SE365				23.640		21.377
Salarios y cargas sociales	SE370				13.205		11.978
Arrendamientos pagados	SE375				10.000		8.996
Intereses pagados	SE380				435		403
IV SUBVENCIONES A LA EXPLOTACIÓN (euros)							
Subvenciones corrientes totales	SE605				27.127		25.349
-Cultivos	SE610				41		36
-Ganados	SE615				9.165		8.359
-Pagos desacoplados	SE630				14.109		13.071
-Desarrollo Rural	SE624				3.267		3.309
-Otras subvenciones	SE689				545		574
V BALANCE (euros)							
Activos totales	SE436				532.632		519.516
-Capital Fijo	SE441				330.490		321.164
Tierras, cultivos permanentes y cuotas	SE446				209.500		213.082
Edificios y mejoras	SE450				33.872		29.639
Maquinaria y equipo	SE455				26.807		23.708
Ganado reproductor	SE460				60.311		54.735
-Capital Circulante	SE465				202.142		198.353
Pasivos totales	SE485				24.316		21.497
-Préstamos a Medio y Largo Plazo	SE490				23.220		20.494
-Préstamos a Corto Plazo	SE495				1.097		1.003
VI RESULTADOS (euros)							
Producción Bruta Total	SE131				218.300		200.504
Consumos intermedios	SE275				182.875		167.435
Subvenciones corrientes Netas	SE600				26.824		25.134
Valor Añadido Bruto de explotación	SE410				62.249		58.202
Valor Añadido Neto de explotación	SE415				53.067		50.061
Renta Neta de explotación	SE420				29.664		28.901
VII RATIOS							
Producción Bruta Vegeta/SAU (euros/ha)	SE136				210		210
Producción Bruta Animal/UG (euros/UG)	SE207				2.238		2.265
Costes Específicos Cultivos/SAU (euros/ha)	SE284				68		67
Costes Específicos Ganados/UG (euros/UG)	SE309				1.271		1.263
Valor Añadido Neto Explotación/UTA	SE425				22.882		22.394
Subv. Corrientes Netas/Valor Añadido Neto (%)					51		50



VARIABLES (BALEARES)	DE: Dimensión Económica en Miles de Euros					TODAS
	8 < 25	25 < 50	50 < 100	100 < 500	>= 500	
Número de explotaciones representadas						634
Número de explotaciones en la muestra						29
I CARACTERÍSTICAS GENERALES						
Superficie Agraria Útil (SAU) (ha)						58,4
SAU en arrendamiento (ha)						26,6
Unidades de ganado (UG)						21,7
Mano de obra total (UTA)						1,2
Mano de obra no asalariada (UTA)						1,0
Mano de obra asalariada (UTA)						0,1
II PRODUCCIÓN (euros)						
Producción Bruta Total						30.133
Producción bruta vegetal						11.222
Producción bruta animal						17.588
Otra producción bruta (Incluye OAL)						1.324
III COSTES (euros)						
COSTES TOTALES						24.959
-Consumos intermedios						18.484
.Costes específicos						10.742
De cultivos						2.464
De ganados						6.156
Costes de Otras Actividades Lucrativas						2.122
.Costes generales						7.742
Trabajos terceros y arrend. maquinaria						465
Mant. corriente maquinaria y edificios						2.462
Energía						3.759
Otros costes generales						1.057
-Amortizaciones						2.379
-Costes factores externos						4.095
Salarios y cargas sociales						2.374
Arrendamientos pagados						1.700
Intereses pagados						21
IV SUBVENCIONES A LA EXPLOTACIÓN (euros)						
Subvenciones corrientes totales						15.474
-Cultivos						294
-Ganados						3.115
-Pagos desacoplados						7.914
-Desarrollo Rural						3.968
-Otras subvenciones						184
V BALANCE (euros)						
Activos totales						348.952
-Capital Fijo						257.811
Tierras, cultivos permanentes y cuotas						225.733
Edificios y mejoras						6.649
Maquinaria y equipo						11.774
Ganado reproductor						13.655
-Capital Circulante						91.141
Pasivos totales						3.521
-Préstamos a Medio y Largo Plazo						1.835
-Préstamos a Corto Plazo						1.686
VI RESULTADOS (euros)						
Producción Bruta Total						30.133
Consumos intermedios						18.484
Subvenciones corrientes Netas						15.811
Valor Añadido Bruto de explotación						27.459
Valor Añadido Neto de explotación						25.080
Renta Neta de explotación						20.850
VII RATIOS						
Producción Bruta Vegeta/SAU (euros/ha)						192
Producción Bruta Animal/UG (euros/UG)						812
Costes Específicos Cultivos/SAU (euros/ha)						42
Costes Específicos Ganados/UG (euros/UG)						284
Valor Añadido Neto Explotación/UTA						21.322
Subv. Corrientes Netas/Valor Añadido Neto (%)						63



VARIABLES (BALEARES)	DE: Dimensión Económica en Miles de Euros					TODAS
	8 < 25	25 < 50	50 < 100	100 < 500	>= 500	
Número de explotaciones representadas						135
Número de explotaciones en la muestra						10
I CARACTERÍSTICAS GENERALES						
Superficie Agraria Útil (SAU) (ha)						75,2
SAU en arrendamiento (ha)						47,8
Unidades de ganado (UG)						46,9
Mano de obra total (UTA)						1,2
Mano de obra no asalariada (UTA)						1,0
Mano de obra asalariada (UTA)						0,2
II PRODUCCIÓN (euros)						
Producción Bruta Total						86.565
Producción bruta vegetal						8.953
Producción bruta animal						74.133
Otra producción bruta (Incluye OAL)						3.479
III COSTES (euros)						
COSTES TOTALES						92.661
-Consumos intermedios						79.398
.Costes específicos						58.669
De cultivos						4.722
De ganados						53.320
Costes de Otras Actividades Lucrativas						628
.Costes generales						20.728
Trabajos terceros y arrend. maquinaria						1.522
Mant. corriente maquinaria y edificios						7.908
Energía						8.266
Otros costes generales						3.032
-Amortizaciones						4.431
-Costes factores externos						8.833
Salarios y cargas sociales						3.847
Arrendamientos pagados						4.984
Intereses pagados						1
IV SUBVENCIONES A LA EXPLOTACIÓN (euros)						
Subvenciones corrientes totales						21.063
-Cultivos						0
-Ganados						4.369
-Pagos desacoplados						14.659
-Desarrollo Rural						1.767
-Otras subvenciones						268
V BALANCE (euros)						
Activos totales						378.704
-Capital Fijo						203.562
Tierras, cultivos permanentes y cuotas						161.796
Edificios y mejoras						26.865
Maquinaria y equipo						6.439
Ganado reproductor						8.462
-Capital Circulante						175.142
Pasivos totales						1.128
-Préstamos a Medio y Largo Plazo						1.001
-Préstamos a Corto Plazo						127
VI RESULTADOS (euros)						
Producción Bruta Total						86.565
Consumos intermedios						79.398
Subvenciones corrientes Netas						20.580
Valor Añadido Bruto de explotación						27.747
Valor Añadido Neto de explotación						23.316
Renta Neta de explotación						14.596
VII RATIOS						
Producción Bruta Vegeta/SAU (euros/ha)						119
Producción Bruta Animal/UG (euros/UG)						1.580
Costes Específicos Cultivos/SAU (euros/ha)						63
Costes Específicos Ganados/UG (euros/UG)						1.137
Valor Añadido Neto Explotación/UTA						19.032
Subv. Corrientes Netas/Valor Añadido Neto (%)						88



VARIABLES (BALEARES)	DE: Dimensión Económica en Miles de Euros					TODAS
	8 < 25	25 < 50	50 < 100	100 < 500	>= 500	
Número de explotaciones representadas						386
Número de explotaciones en la muestra						12
I CARACTERÍSTICAS GENERALES						
Superficie Agraria Útil (SAU) (ha)						47,4
SAU en arrendamiento (ha)						32,9
Unidades de ganado (UG)						3,1
Mano de obra total (UTA)						1,5
Mano de obra no asalariada (UTA)						1,1
Mano de obra asalariada (UTA)						0,5
II PRODUCCIÓN (euros)						
Producción Bruta Total						43.033
Producción bruta vegetal						39.516
Producción bruta animal						3.517
Otra producción bruta (Incluye OAL)						0
III COSTES (euros)						
COSTES TOTALES						34.254
-Consumos intermedios						15.439
.Costes específicos						7.905
De cultivos						4.764
De ganados						2.448
Costes de Otras Actividades Lucrativas						694
.Costes generales						7.534
Trabajos terceros y arrend. maquinaria						63
Mant. corriente maquinaria y edificios						2.543
Energía						4.283
Otros costes generales						645
-Amortizaciones						9.380
-Costes factores externos						9.434
Salarios y cargas sociales						7.848
Arrendamientos pagados						1.475
Intereses pagados						111
IV SUBVENCIONES A LA EXPLOTACIÓN (euros)						
Subvenciones corrientes totales						12.583
-Cultivos						408
-Ganados						336
-Pagos desacoplados						8.105
-Desarrollo Rural						3.633
-Otras subvenciones						102
V BALANCE (euros)						
Activos totales						262.639
-Capital Fijo						170.640
Tierras, cultivos permanentes y cuotas						95.936
Edificios y mejoras						34.457
Maquinaria y equipo						37.947
Ganado reproductor						2.301
-Capital Circulante						91.999
Pasivos totales						7.531
-Préstamos a Medio y Largo Plazo						6.807
-Préstamos a Corto Plazo						724
VI RESULTADOS (euros)						
Producción Bruta Total						43.033
Consumos intermedios						15.439
Subvenciones corrientes Netas						14.047
Valor Añadido Bruto de explotación						41.641
Valor Añadido Neto de explotación						32.261
Renta Neta de explotación						25.145
VII RATIOS						
Producción Bruta Vegeta/SAU (euros/ha)						834
Producción Bruta Animal/UG (euros/UG)						1.118
Costes Específicos Cultivos/SAU (euros/ha)						101
Costes Específicos Ganados/UG (euros/UG)						778
Valor Añadido Neto Explotación/UTA						20.917
Subv. Corrientes Netas/Valor Añadido Neto (%)						44



VARIABLES (BALEARES)	DE: Dimensión Económica en Miles de Euros					TODAS
	8 < 25	25 < 50	50 < 100	100 < 500	>= 500	
Número de explotaciones representadas						103
Número de explotaciones en la muestra						11
I CARACTERÍSTICAS GENERALES						
Superficie Agraria Útil (SAU) (ha)	SE025					90,9
SAU en arrendamiento (ha)	SE030					75,8
Unidades de ganado (UG)	SE080					61,7
Mano de obra total (UTA)	SE010					1,6
Mano de obra no asalariada (UTA)	SE015					1,3
Mano de obra asalariada (UTA)	SE020					0,3
II PRODUCCIÓN (euros)						
Producción Bruta Total	SE131					64.935
Producción bruta vegetal	SE135					27.458
Producción bruta animal	SE206					37.080
Otra producción bruta (Incluye OAL)	SE256					397
III COSTES (euros)						
COSTES TOTALES	SE270					71.657
-Consumos intermedios	SE275					50.301
.Costes específicos	SE281					33.762
De cultivos	SE282					6.610
De ganados	SE283					27.152
Costes de Otras Actividades Lucrativas	SE750					0
.Costes generales	SE336					16.539
Trabajos terceros y arrend. maquinaria	SE350					391
Mant. corriente maquinaria y edificios	SE340					7.074
Energía	SE345					7.577
Otros costes generales	SE356					1.496
-Amortizaciones	SE360					9.708
-Costes factores externos	SE365					11.649
Salarios y cargas sociales	SE370					5.804
Arrendamientos pagados	SE375					5.359
Intereses pagados	SE380					485
IV SUBVENCIONES A LA EXPLOTACIÓN (euros)						
Subvenciones corrientes totales	SE605					27.330
-Cultivos	SE610					416
-Ganados	SE615					4.401
-Pagos desacoplados	SE630					17.634
-Desarrollo Rural	SE624					4.404
-Otras subvenciones	SE689					474
V BALANCE (euros)						
Activos totales	SE436					312.713
-Capital Fijo	SE441					172.628
Tierras, cultivos permanentes y cuotas	SE446					87.245
Edificios y mejoras	SE450					17.763
Maquinaria y equipo	SE455					42.828
Ganado reproductor	SE460					24.792
-Capital Circulante	SE465					140.084
Pasivos totales	SE485					23.168
-Préstamos a Medio y Largo Plazo	SE490					14.066
-Préstamos a Corto Plazo	SE495					9.102
VI RESULTADOS (euros)						
Producción Bruta Total	SE131					64.935
Consumos intermedios	SE275					50.301
Subvenciones corrientes Netas	SE600					27.873
Valor Añadido Bruto de explotación	SE410					42.508
Valor Añadido Neto de explotación	SE415					32.800
Renta Neta de explotación	SE420					21.487
VII RATIOS						
Producción Bruta Vegeta/SAU (euros/ha)	SE136					302
Producción Bruta Animal/UG (euros/UG)	SE207					601
Costes Específicos Cultivos/SAU (euros/ha)	SE284					73
Costes Específicos Ganados/UG (euros/UG)	SE309					440
Valor Añadido Neto Explotación/UTA	SE425					20.394
Subv. Corrientes Netas/Valor Añadido Neto (%)						85



VARIABLES (BALEARES)		DE: Dimensión Económica en Miles de Euros					TODAS
		8 < 25	25 < 50	50 < 100	100 < 500	>= 500	
Número de explotaciones representadas			134	134			665
Número de explotaciones en la muestra			10	10			30
I CARACTERÍSTICAS GENERALES							
Superficie Agraria Útil (SAU) (ha)	SE025		46,6	145,9			68,3
SAU en arrendamiento (ha)	SE030		19,2	105,8			48,8
Unidades de ganado (UG)	SE080		11,1	31,6			16,8
Mano de obra total (UTA)	SE010		1,4	1,6			1,3
Mano de obra no asalariada (UTA)	SE015		1,1	1,4			1,1
Mano de obra asalariada (UTA)	SE020		0,4	0,2			0,2
II PRODUCCIÓN (euros)							
Producción Bruta Total	SE131		44.824	62.026			50.776
Producción bruta vegetal	SE135		18.338	42.502			24.854
Producción bruta animal	SE206		26.487	19.524			19.909
Otra producción bruta (Incluye OAL)	SE256		0	0			6.013
III COSTES (euros)							
COSTES TOTALES							
-Consumos intermedios	SE275		17.909	34.765			26.561
.Costes específicos	SE281		10.473	20.740			17.678
De cultivos	SE282		2.495	6.489			5.339
De ganados	SE283		7.978	14.252			8.830
Costes de Otras Actividades Lucrativas	SE750		0	0			3.509
.Costes generales	SE336		7.436	14.025			8.884
Trabajos terceros y arrend. maquinaria	SE350		935	284			562
Mant. corriente maquinaria y edificios	SE340		2.715	5.868			3.414
Energía	SE345		2.735	7.103			4.180
Otros costes generales	SE356		1.051	770			727
-Amortizaciones	SE360		5.066	12.740			9.172
-Costes factores externos	SE365		9.062	5.392			5.586
Salarios y cargas sociales	SE370		7.462	3.369			3.697
Arrendamientos pagados	SE375		1.450	1.710			1.693
Intereses pagados	SE380		150	313			196
IV SUBVENCIONES A LA EXPLOTACIÓN (euros)							
Subvenciones corrientes totales	SE605		13.759	38.182			16.116
-Cultivos	SE610		977	1.077			741
-Ganados	SE615		1.524	3.187			1.342
-Pagos desacoplados	SE630		7.567	22.778			9.705
-Desarrollo Rural	SE624		3.410	10.771			4.151
-Otras subvenciones	SE689		281	369			177
V BALANCE (euros)							
Activos totales	SE436		206.969	532.979			292.151
-Capital Fijo	SE441		106.970	405.117			195.527
Tierras, cultivos permanentes y cuotas	SE446		58.510	301.117			123.658
Edificios y mejoras	SE450		9.980	20.230			15.262
Maquinaria y equipo	SE455		29.593	64.474			47.022
Ganado reproductor	SE460		8.887	19.296			9.585
-Capital Circulante	SE465		99.999	127.862			96.624
Pasivos totales	SE485		25.162	13.325			24.346
-Préstamos a Medio y Largo Plazo	SE490		18.292	11.000			20.508
-Préstamos a Corto Plazo	SE495		6.870	2.325			3.838
VI RESULTADOS (euros)							
Producción Bruta Total	SE131		44.824	62.026			50.776
Consumos intermedios	SE275		17.909	34.765			26.561
Subvenciones corrientes Netas	SE600		13.276	39.015			16.460
Valor Añadido Bruto de explotación	SE410		40.191	66.276			40.675
Valor Añadido Neto de explotación	SE415		35.126	53.536			31.503
Valor Añadido Neto de explotación (Mediana)	SE415M						17.193
Renta Neta de explotación	SE420		26.308	47.805			25.795
VII RATIOS							
Producción Bruta Vegeta/SAU (euros/ha)	SE136		394	291			364
Producción Bruta Animal/UG (euros/UG)	SE207		2.392	618			1.184
Costes Específicos Cultivos/SAU (euros/ha)	SE284		54	44			78
Costes Específicos Ganados/UG (euros/UG)	SE309		720	451			525
Valor Añadido Neto Explotación/UTA	SE425		24.241	33.067			24.578
Valor Añadido Neto/UTA (euros/UTA) (Mediana)	SE425M						17.193
Subv. Corrientes Netas/Valor Añadido Neto (%)			38	73			52



VARIABLES (CASTILLA Y LEON)		DE: Dimensión Económica en Miles de Euros					TODAS
		8 < 25	25 < 50	50 < 100	100 < 500	>= 500	
Número de explotaciones representadas		15.136	8.096	13.182	10.542	1.750	48.706
Número de explotaciones en la muestra		58	237	354	313	55	1.017
I CARACTERÍSTICAS GENERALES							
Superficie Agraria Útil (SAU) (ha)	SE025	35,9	54,4	74,7	121,7	69,5	69,3
SAU en arrendamiento (ha)	SE030	19,6	25,8	46,2	85,5	25,2	42,3
Unidades de ganado (UG)	SE080	4,0	5,4	18,1	54,8	2.007,8	91,0
Mano de obra total (UTA)	SE010	1,0	1,1	1,2	1,7	9,5	1,5
Mano de obra no asalariada (UTA)	SE015	1,0	1,1	1,1	1,2	1,1	1,1
Mano de obra asalariada (UTA)	SE020	0	0,1	0,1	0,6	8,4	0,5
II PRODUCCIÓN (euros)							
Producción Bruta Total	SE131	25.468	41.529	78.655	183.290	1.771.060	139.403
Producción bruta vegetal	SE135	22.831	35.537	52.854	95.909	111.721	52.079
Producción bruta animal	SE206	2.589	5.941	25.740	87.311	1.657.425	87.200
Otra producción bruta (Incluye OAL)	SE256	48	51	61	71	1.913	124
III COSTES (euros)							
COSTES TOTALES	SE270	20.433	36.102	63.830	149.001	1.329.940	109.655
-Consumos intermedios	SE275	16.195	27.925	50.164	117.760	1.103.518	88.384
.Costes específicos	SE281	7.850	15.630	31.961	84.307	950.627	66.087
De cultivos	SE282	6.884	12.480	18.420	34.403	37.200	17.981
De ganados	SE283	966	3.150	13.541	49.903	913.427	48.105
Costes de Otras Actividades Lucrativas	SE750	0	0	0	0	0	0
.Costes generales	SE336	8.345	12.295	18.203	33.454	152.892	22.297
Trabajos terceros y arrend. maquinaria	SE350	1.663	2.809	4.438	8.196	22.166	4.755
Mant. corriente maquinaria y edificios	SE340	1.866	2.572	3.673	6.932	43.957	5.081
Energía	SE345	2.479	3.384	4.298	8.301	48.328	6.029
Otros costes generales	SE356	2.337	3.531	5.794	10.024	38.441	6.432
-Amortizaciones	SE360	1.887	3.090	4.762	7.741	35.107	5.326
-Costes factores externos	SE365	2.352	5.087	8.904	23.499	191.314	15.946
Salarios y cargas sociales	SE370	57	1.422	2.686	12.481	181.011	10.185
Arrendamientos pagados	SE375	2.199	3.468	5.850	10.379	5.666	5.293
Intereses pagados	SE380	95	197	368	640	4.638	467
IV SUBVENCIONES A LA EXPLOTACIÓN (euros)							
Subvenciones corrientes totales	SE605	6.666	11.031	18.240	28.446	27.435	15.984
-Cultivos	SE610	331	502	1.319	1.798	1.263	978
-Ganados	SE615	276	372	1.256	3.331	3.891	1.348
-Pagos desacoplados	SE630	5.671	9.153	13.703	19.868	18.756	11.966
-Desarrollo Rural	SE624	102	502	1.007	2.118	751	873
-Otras subvenciones	SE689	286	502	955	1.330	2.774	818
V BALANCE (euros)							
Activos totales	SE436	173.757	255.597	376.099	633.767	3.098.428	446.757
-Capital Fijo	SE441	75.945	128.844	160.786	258.714	986.338	179.964
Tierras, cultivos permanentes y cuotas	SE446	57.225	102.487	112.901	166.257	372.371	114.737
Edificios y mejoras	SE450	9.810	13.902	19.355	35.711	391.934	32.407
Maquinaria y equipo	SE455	4.837	7.676	13.901	19.680	52.005	12.669
Ganado reproductor	SE460	4.074	4.780	14.629	37.066	170.028	20.151
-Capital Circulante	SE465	97.812	126.753	215.313	375.053	2.112.090	266.793
Pasivos totales	SE485	7.863	11.947	22.634	40.029	144.705	24.418
-Préstamos a Medio y Largo Plazo	SE490	2.750	5.835	10.700	18.730	95.881	12.219
-Préstamos a Corto Plazo	SE495	5.112	6.112	11.934	21.300	48.824	12.199
VI RESULTADOS (euros)							
Producción Bruta Total	SE131	25.468	41.529	78.655	183.290	1.771.060	139.403
Consumos intermedios	SE275	16.195	27.925	50.164	117.760	1.103.518	88.384
Subvenciones corrientes Netas	SE600	6.508	10.803	18.055	28.116	38.995	16.191
Valor Añadido Bruto de explotación	SE410	15.781	24.406	46.545	93.646	706.536	67.210
Valor Añadido Neto de explotación	SE415	13.894	21.316	41.784	85.905	671.429	61.884
Valor Añadido Neto de explotación (Mediana)	SE415M	12.225	19.897	40.088	71.276	276.078	27.499
Renta Neta de explotación	SE420	11.542	16.220	32.719	62.363	478.414	45.823
VII RATIOS							
Producción Bruta Vegeta/SAU (euros/ha)	SE136	635	653	707	788	1.607	752
Producción Bruta Animal/UG (euros/UG)	SE207	652	1.091	1.424	1.593	826	958
Costes Específicos Cultivos/SAU (euros/ha)	SE284	192	229	247	283	535	260
Costes Específicos Ganados/UG (euros/UG)	SE309	243	579	749	910	455	528
Valor Añadido Neto Explotación/UTA	SE425	13.538	19.020	35.250	49.848	70.845	40.197
Valor Añadido Neto/UTA (euros/UTA) (Mediana)	SE425M	12.707	19.354	35.889	50.411	73.333	25.307
Subv. Corrientes Netas/Valor Añadido Neto (%)		47	51	43	33	6	26



VARIABLES (CASTILLA Y LEON)		DE: Dimensión Económica en Miles de Euros					TODAS
		8 < 25	25 < 50	50 < 100	100 < 500	>= 500	
Número de explotaciones representadas		9.072	4.958	3.843	1.774		19.718
Número de explotaciones en la muestra		41	160	124	52		378
I CARACTERÍSTICAS GENERALES							
Superficie Agraria Útil (SAU) (ha)	SE025	40,6	68,0	125,3	256,0		85,3
SAU en arrendamiento (ha)	SE030	19,7	32,7	76,9	193,6		49,7
Unidades de ganado (UG)	SE080	0	0	0	0		0
Mano de obra total (UTA)	SE010	1,0	1,1	1,1	1,4		1,1
Mano de obra no asalariada (UTA)	SE015	1,0	1,0	1,0	1,0		1,0
Mano de obra asalariada (UTA)	SE020	0	0	0,1	0,4		0,1
II PRODUCCIÓN (euros)							
Producción Bruta Total	SE131	28.441	43.709	79.767	153.039		55.811
Producción bruta vegetal	SE135	28.361	43.395	79.279	153.039		55.600
Producción bruta animal	SE206	0	230	327	0		121
Otra producción bruta (Incluye OAL)	SE256	81	84	161	0		90
III COSTES (euros)							
COSTES TOTALES	SE270	24.343	39.629	75.574	150.341		51.516
-Consumos intermedios	SE275	19.257	31.048	55.828	105.335		38.840
.Costes específicos	SE281	9.343	16.544	31.108	61.446		21.011
De cultivos	SE282	9.343	16.522	30.908	61.446		20.967
De ganados	SE283	0	22	200	0		44
Costes de Otras Actividades Lucrativas	SE750	0	0	0	0		0
.Costes generales	SE336	9.913	14.504	24.719	43.889		17.829
Trabajos terceros y arrend. maquinaria	SE350	2.159	3.504	6.788	12.603		4.501
Mant. corriente maquinaria y edificios	SE340	2.254	2.956	4.693	8.997		3.617
Energía	SE345	2.747	3.793	5.800	11.066		4.461
Otros costes generales	SE356	2.752	4.251	7.439	11.224		5.249
-Amortizaciones	SE360	2.550	3.431	6.574	10.016		4.332
-Costes factores externos	SE365	2.536	5.150	13.172	34.989		8.345
Salarios y cargas sociales	SE370	0	503	2.288	9.531		1.596
Arrendamientos pagados	SE375	2.424	4.406	10.319	24.319		6.424
Intereses pagados	SE380	112	241	565	1.138		325
IV SUBVENCIONES A LA EXPLOTACIÓN (euros)							
Subvenciones corrientes totales	SE605	7.468	12.494	24.031	41.362		15.495
-Cultivos	SE610	470	569	1.192	3.026		965
-Ganados	SE615	0	0	0	0		0
-Pagos desacoplados	SE630	6.609	11.006	20.662	32.141		13.058
-Desarrollo Rural	SE624	78	252	599	4.057		638
-Otras subvenciones	SE689	312	667	1.579	2.137		833
V BALANCE (euros)							
Activos totales	SE436	196.623	260.671	390.797	549.832		298.577
-Capital Fijo	SE441	93.478	140.619	208.336	293.443		158.212
Tierras, cultivos permanentes y cuotas	SE446	75.609	116.918	169.960	233.710		130.543
Edificios y mejoras	SE450	11.899	14.732	18.105	29.321		15.819
Maquinaria y equipo	SE455	5.970	8.970	20.272	30.413		11.850
Ganado reproductor	SE460	0	0	0	0		0
-Capital Circulante	SE465	103.145	120.051	182.461	256.389		140.365
Pasivos totales	SE485	9.774	14.156	33.942	61.398		20.559
-Préstamos a Medio y Largo Plazo	SE490	3.463	7.316	16.582	31.736		9.519
-Préstamos a Corto Plazo	SE495	6.311	6.841	17.360	29.662		11.040
VI RESULTADOS (euros)							
Producción Bruta Total	SE131	28.441	43.709	79.767	153.039		55.811
Consumos intermedios	SE275	19.257	31.048	55.828	105.335		38.840
Subvenciones corrientes Netas	SE600	7.271	12.255	23.775	40.902		15.248
Valor Añadido Bruto de explotación	SE410	16.455	24.915	47.714	88.606		32.220
Valor Añadido Neto de explotación	SE415	13.905	21.484	41.140	78.590		27.888
Valor Añadido Neto de explotación (Mediana)	SE415M	11.915	19.746	39.474	71.165		19.160
Renta Neta de explotación	SE420	11.369	16.302	27.536	43.662		19.457
VII RATIOS							
Producción Bruta Vegeta/SAU (euros/ha)	SE136	699	638	633	598		652
Producción Bruta Animal/UG (euros/UG)	SE207		13.812	38.630			20.836
Costes Específicos Cultivos/SAU (euros/ha)	SE284	230	243	247	240		246
Costes Específicos Ganados/UG (euros/UG)	SE309		1.333	23.583			7.630
Valor Añadido Neto Explotación/UTA	SE425	13.613	20.062	37.050	55.661		25.506
Valor Añadido Neto/UTA (euros/UTA) (Mediana)	SE425M	12.035	19.240	35.618	55.808		18.210
Subv. Corrientes Netas/Valor Añadido Neto (%)		52	57	58	52		55



VARIABLES (CASTILLA Y LEON)		DE: Dimensión Económica en Miles de Euros					TODAS
		8 < 25	25 < 50	50 < 100	100 < 500	>= 500	
Número de explotaciones representadas		2.655	930	2.882	2.422		8.960
Número de explotaciones en la muestra		12	30	93	71		207
I CARACTERÍSTICAS GENERALES							
Superficie Agraria Útil (SAU) (ha)	SE025	32,4	36,1	59,7	100,1		60,3
SAU en arrendamiento (ha)	SE030	21,3	6,8	29,4	59,8		32,9
Unidades de ganado (UG)	SE080	0	0	0,1	1,1		0,3
Mano de obra total (UTA)	SE010	1,2	1,5	1,2	1,3		1,2
Mano de obra no asalariada (UTA)	SE015	1,1	1,3	1,1	1,0		1,1
Mano de obra asalariada (UTA)	SE020	0	0,1	0,1	0,3		0,2
II PRODUCCIÓN (euros)							
Producción Bruta Total	SE131	25.215	33.475	72.506	156.706		80.348
Producción bruta vegetal	SE135	25.215	33.475	71.626	155.597		79.765
Producción bruta animal	SE206	0	0	880	899		526
Otra producción bruta (Incluye OAL)	SE256	0	0	0	210		57
III COSTES (euros)							
COSTES TOTALES	SE270	19.987	30.242	60.082	130.636		66.671
-Consumos intermedios	SE275	14.971	24.305	48.761	106.007		53.917
.Costes específicos	SE281	5.382	10.239	25.772	59.938		28.674
De cultivos	SE282	5.382	10.239	25.696	59.147		28.436
De ganados	SE283	0	0	76	791		238
Costes de Otras Actividades Lucrativas	SE750	0	0	0	0		0
.Costes generales	SE336	9.589	14.066	22.989	46.069		25.243
Trabajos terceros y arrend. maquinaria	SE350	1.621	2.419	5.346	12.054		5.998
Mant. corriente maquinaria y edificios	SE340	1.855	1.645	3.393	6.846		3.775
Energía	SE345	3.595	5.591	5.041	8.162		5.595
Otros costes generales	SE356	2.518	4.411	9.209	19.007		9.875
-Amortizaciones	SE360	1.786	2.306	4.903	7.760		4.518
-Costes factores externos	SE365	3.231	3.631	6.418	16.870		8.236
Salarios y cargas sociales	SE370	324	2.407	1.907	7.363		3.143
Arrendamientos pagados	SE375	2.748	1.164	4.234	8.937		4.790
Intereses pagados	SE380	159	60	277	570		304
IV SUBVENCIONES A LA EXPLOTACIÓN (euros)							
Subvenciones corrientes totales	SE605	6.883	9.534	16.414	26.805		15.730
-Cultivos	SE610	280	1.114	2.510	3.979		2.081
-Ganados	SE615	0	0	0	36		10
-Pagos desacoplados	SE630	6.147	8.024	12.339	20.062		12.215
-Desarrollo Rural	SE624	0	256	947	1.745		803
-Otras subvenciones	SE689	457	141	618	983		621
V BALANCE (euros)							
Activos totales	SE436	125.285	190.580	311.115	584.419		331.157
-Capital Fijo	SE441	58.882	125.749	150.647	287.308		163.267
Tierras, cultivos permanentes y cuotas	SE446	42.350	108.457	119.831	242.952		134.195
Edificios y mejoras	SE450	9.831	10.702	16.399	21.860		15.461
Maquinaria y equipo	SE455	6.701	6.589	14.417	21.005		13.207
Ganado reproductor	SE460	0	0	0	1.492		403
-Capital Circulante	SE465	66.403	64.831	160.468	297.111		167.890
Pasivos totales	SE485	6.585	4.063	16.475	32.518		17.206
-Préstamos a Medio y Largo Plazo	SE490	3.848	1.626	8.250	15.688		8.321
-Préstamos a Corto Plazo	SE495	2.737	2.437	8.224	16.829		8.885
VI RESULTADOS (euros)							
Producción Bruta Total	SE131	25.215	33.475	72.506	156.706		80.348
Consumos intermedios	SE275	14.971	24.305	48.761	106.007		53.917
Subvenciones corrientes Netas	SE600	6.651	9.167	16.181	26.742		15.528
Valor Añadido Bruto de explotación	SE410	16.895	18.336	39.926	77.442		41.959
Valor Añadido Neto de explotación	SE415	15.110	16.030	35.023	69.682		37.440
Valor Añadido Neto de explotación (Mediana)	SE415M		15.706	35.186	61.322		29.539
Renta Neta de explotación	SE420	11.879	12.399	28.580	52.847		29.206
VII RATIOS							
Producción Bruta Vegeta/SAU (euros/ha)	SE136	777	928	1.200	1.554		1.322
Producción Bruta Animal/UG (euros/UG)	SE207			7.128	846		1.609
Costes Específicos Cultivos/SAU (euros/ha)	SE284	166	284	430	591		471
Costes Específicos Ganados/UG (euros/UG)	SE309			616	744		729
Valor Añadido Neto Explotación/UTA	SE425	13.139	10.900	29.667	53.210		30.125
Valor Añadido Neto/UTA (euros/UTA) (Mediana)	SE425M		9.637	30.920	50.570		28.569
Subv. Corrientes Netas/Valor Añadido Neto (%)		44	57	46	38		42



VARIABLES (CASTILLA Y LEON)	DE: Dimensión Económica en Miles de Euros					TODAS
	8 < 25	25 < 50	50 < 100	100 < 500	>= 500	
Número de explotaciones representadas		482				900
Número de explotaciones en la muestra		12				19
I CARACTERÍSTICAS GENERALES						
Superficie Agraria Útil (SAU) (ha)	SE025		21,7			41,5
SAU en arrendamiento (ha)	SE030		11,1			17,4
Unidades de ganado (UG)	SE080		0			0
Mano de obra total (UTA)	SE010		1,4			1,7
Mano de obra no asalariada (UTA)	SE015		0,9			0,8
Mano de obra asalariada (UTA)	SE020		0,5			0,9
II PRODUCCIÓN (euros)						
Producción Bruta Total	SE131		41.139			111.692
Producción bruta vegetal	SE135		41.139			111.692
Producción bruta animal	SE206		0			0
Otra producción bruta (Incluye OAL)	SE256		0			0
III COSTES (euros)						
COSTES TOTALES	SE270		36.658			74.547
-Consumos intermedios	SE275		17.732			44.981
.Costes específicos	SE281		7.947			19.083
De cultivos	SE282		7.947			19.083
De ganados	SE283		0			0
Costes de Otras Actividades Lucrativas	SE750		0			0
.Costes generales	SE336		9.786			25.899
Trabajos terceros y arrend. maquinaria	SE350		2.572			12.370
Mant. corriente maquinaria y edificios	SE340		2.367			4.016
Energía	SE345		2.417			3.936
Otros costes generales	SE356		2.430			5.577
-Amortizaciones	SE360		4.366			4.950
-Costes factores externos	SE365		14.560			24.616
Salarios y cargas sociales	SE370		11.547			20.009
Arrendamientos pagados	SE375		2.862			3.959
Intereses pagados	SE380		151			647
IV SUBVENCIONES A LA EXPLOTACIÓN (euros)						
Subvenciones corrientes totales	SE605		9.534			17.137
-Cultivos	SE610		58			4.000
-Ganados	SE615		0			0
-Pagos desacoplados	SE630		6.866			11.313
-Desarrollo Rural	SE624		2.445			1.309
-Otras subvenciones	SE689		165			514
V BALANCE (euros)						
Activos totales	SE436		294.443			463.734
-Capital Fijo	SE441		157.934			189.774
Tierras, cultivos permanentes y cuotas	SE446		125.315			155.847
Edificios y mejoras	SE450		24.126			24.333
Maquinaria y equipo	SE455		8.493			9.593
Ganado reproductor	SE460		0			0
-Capital Circulante	SE465		136.509			273.961
Pasivos totales	SE485		11.522			33.083
-Préstamos a Medio y Largo Plazo	SE490		5.646			22.236
-Préstamos a Corto Plazo	SE495		5.876			10.847
VI RESULTADOS (euros)						
Producción Bruta Total	SE131		41.139			111.692
Consumos intermedios	SE275		17.732			44.981
Subvenciones corrientes Netas	SE600		9.289			16.763
Valor Añadido Bruto de explotación	SE410		32.696			83.474
Valor Añadido Neto de explotación	SE415		28.330			78.524
Renta Neta de explotación	SE420		13.937			53.997
VII RATIOS						
Producción Bruta Vegeta/SAU (euros/ha)	SE136		1.896			2.688
Producción Bruta Animal/UG (euros/UG)	SE207					
Costes Específicos Cultivos/SAU (euros/ha)	SE284		366			459
Costes Específicos Ganados/UG (euros/UG)	SE309					
Valor Añadido Neto Explotación/UTA	SE425		20.176			45.294
Subv. Corrientes Netas/Valor Añadido Neto (%)			33			21



VARIABLES (CASTILLA Y LEON)		DE: Dimensión Económica en Miles de Euros					TODAS
		8 < 25	25 < 50	50 < 100	100 < 500	>= 500	
Número de explotaciones representadas					528		783
Número de explotaciones en la muestra					26		34
I CARACTERÍSTICAS GENERALES							
Superficie Agraria Útil (SAU) (ha)	SE025				67,6		67,3
SAU en arrendamiento (ha)	SE030				43,0		48,6
Unidades de ganado (UG)	SE080				80,7		126,7
Mano de obra total (UTA)	SE010				2,3		3,1
Mano de obra no asalariada (UTA)	SE015				1,7		1,7
Mano de obra asalariada (UTA)	SE020				0,6		1,3
II PRODUCCIÓN (euros)							
Producción Bruta Total	SE131				256.016		377.660
Producción bruta vegetal	SE135				43.847		58.654
Producción bruta animal	SE206				211.809		315.585
Otra producción bruta (Incluye OAL)	SE256				359		3.421
III COSTES (euros)							
COSTES TOTALES							
-Consumos intermedios	SE275				172.058		262.768
.Costes específicos	SE281				140.641		221.337
De cultivos	SE282				13.713		16.191
De ganados	SE283				126.929		205.146
Costes de Otras Actividades Lucrativas	SE750				0		0
.Costes generales	SE336				31.417		41.432
Trabajos terceros y arrend. maquinaria	SE350				2.767		4.601
Mant. corriente maquinaria y edificios	SE340				8.161		12.244
Energía	SE345				12.714		16.009
Otros costes generales	SE356				7.775		8.577
-Amortizaciones	SE360				6.959		13.396
-Costes factores externos	SE365				15.616		30.557
Salarios y cargas sociales	SE370				10.614		21.929
Arrendamientos pagados	SE375				4.717		8.201
Intereses pagados	SE380				285		426
IV SUBVENCIONES A LA EXPLOTACIÓN (euros)							
Subvenciones corrientes totales	SE605				25.560		30.459
-Cultivos	SE610				289		254
-Ganados	SE615				7.598		9.330
-Pagos desacoplados	SE630				15.789		19.129
-Desarrollo Rural	SE624				1.479		998
-Otras subvenciones	SE689				405		748
V BALANCE (euros)							
Activos totales	SE436				711.346		797.651
-Capital Fijo	SE441				254.706		337.490
Tierras, cultivos permanentes y cuotas	SE446				87.872		97.165
Edificios y mejoras	SE450				50.771		70.121
Maquinaria y equipo	SE455				13.855		29.444
Ganado reproductor	SE460				102.207		140.760
-Capital Circulante	SE465				456.640		460.162
Pasivos totales	SE485				17.560		24.527
-Préstamos a Medio y Largo Plazo	SE490				7.980		16.963
-Préstamos a Corto Plazo	SE495				9.581		7.565
VI RESULTADOS (euros)							
Producción Bruta Total	SE131				256.016		377.660
Consumos intermedios	SE275				172.058		262.768
Subvenciones corrientes Netas	SE600				25.351		29.806
Valor Añadido Bruto de explotación	SE410				109.309		144.698
Valor Añadido Neto de explotación	SE415				102.349		131.302
Valor Añadido Neto de explotación (Mediana)	SE415M						81.133
Renta Neta de explotación	SE420				86.733		100.745
VII RATIOS							
Producción Bruta Vegeta/SAU (euros/ha)	SE136				648		871
Producción Bruta Animal/UG (euros/UG)	SE207				2.626		2.491
Costes Específicos Cultivos/SAU (euros/ha)	SE284				203		240
Costes Específicos Ganados/UG (euros/UG)	SE309				1.574		1.619
Valor Añadido Neto Explotación/UTA	SE425				45.380		43.041
Valor Añadido Neto/UTA (euros/UTA) (Mediana)	SE425M						42.742
Subv. Corrientes Netas/Valor Añadido Neto (%)					25		23



VARIABLES (CASTILLA Y LEON)	DE: Dimensión Económica en Miles de Euros					TODAS
	8 < 25	25 < 50	50 < 100	100 < 500	>= 500	
Número de explotaciones representadas			3.568	2.976		7.120
Número de explotaciones en la muestra			80	100		190
I CARACTERÍSTICAS GENERALES						
Superficie Agraria Útil (SAU) (ha)	SE025		38,2	86,5		57,0
SAU en arrendamiento (ha)	SE030		28,5	67,9		43,7
Unidades de ganado (UG)	SE080		35,2	79,0		66,9
Mano de obra total (UTA)	SE010		1,2	2,0		1,9
Mano de obra no asalariada (UTA)	SE015		1,1	1,2		1,2
Mano de obra asalariada (UTA)	SE020		0	0,8		0,8
II PRODUCCIÓN (euros)						
Producción Bruta Total	SE131		85.311	169.006		163.808
Producción bruta vegetal	SE135		19.907	39.918		27.706
Producción bruta animal	SE206		65.353	129.073		136.070
Otra producción bruta (Incluye OAL)	SE256		51	15		32
III COSTES (euros)						
COSTES TOTALES	SE270		56.820	133.635		129.711
-Consumos intermedios	SE275		48.008	99.653		100.515
.Costes específicos	SE281		38.124	80.382		84.466
De cultivos	SE282		5.664	12.242		8.164
De ganados	SE283		32.461	68.140		76.302
Costes de Otras Actividades Lucrativas	SE750		0	0		0
.Costes generales	SE336		9.884	19.271		16.049
Trabajos terceros y arrend. maquinaria	SE350		1.730	3.717		3.591
Mant. corriente maquinaria y edificios	SE340		2.854	5.169		4.541
Energía	SE345		2.729	6.158		4.526
Otros costes generales	SE356		2.572	4.227		3.391
-Amortizaciones	SE360		4.232	8.057		6.172
-Costes factores externos	SE365		4.580	25.926		23.024
Salarios y cargas sociales	SE370		884	18.815		17.419
Arrendamientos pagados	SE375		3.358	6.561		4.544
Intereses pagados	SE380		338	550		1.061
IV SUBVENCIONES A LA EXPLOTACIÓN (euros)						
Subvenciones corrientes totales	SE605		12.647	30.940		21.319
-Cultivos	SE610		191	584		341
-Ganados	SE615		2.827	7.480		5.065
-Pagos desacoplados	SE630		7.850	19.067		13.356
-Desarrollo Rural	SE624		1.276	2.472		1.700
-Otras subvenciones	SE689		503	1.336		856
V BALANCE (euros)						
Activos totales	SE436		403.339	633.636		554.753
-Capital Fijo	SE441		125.640	233.775		194.111
Tierras, cultivos permanentes y cuotas	SE446		59.672	99.512		82.875
Edificios y mejoras	SE450		23.121	41.276		34.660
Maquinaria y equipo	SE455		13.179	21.594		16.522
Ganado reproductor	SE460		29.669	71.393		60.053
-Capital Circulante	SE465		277.698	399.861		360.643
Pasivos totales	SE485		18.697	35.863		29.550
-Préstamos a Medio y Largo Plazo	SE490		9.863	17.251		16.996
-Préstamos a Corto Plazo	SE495		8.834	18.612		12.554
VI RESULTADOS (euros)						
Producción Bruta Total	SE131		85.311	169.006		163.808
Consumos intermedios	SE275		48.008	99.653		100.515
Subvenciones corrientes Netas	SE600		12.729	30.781		21.106
Valor Añadido Bruto de explotación	SE410		50.032	100.134		84.399
Valor Añadido Neto de explotación	SE415		45.800	92.077		78.227
Valor Añadido Neto de explotación (Mediana)	SE415M		45.752	74.292		51.318
Renta Neta de explotación	SE420		41.114	65.850		55.024
VII RATIOS						
Producción Bruta Vegeta/SAU (euros/ha)	SE136		521	462		486
Producción Bruta Animal/UG (euros/UG)	SE207		1.857	1.633		2.033
Costes Específicos Cultivos/SAU (euros/ha)	SE284		148	142		143
Costes Específicos Ganados/UG (euros/UG)	SE309		922	862		1.140
Valor Añadido Neto Explotación/UTA	SE425		38.909	45.632		40.519
Valor Añadido Neto/UTA (euros/UTA) (Mediana)	SE425M		39.946	51.310		40.799
Subv. Corrientes Netas/Valor Añadido Neto (%)			28	33		27



VARIABLES (CASTILLA Y LEON)		DE: Dimensión Económica en Miles de Euros					TODAS
		8 < 25	25 < 50	50 < 100	100 < 500	>= 500	
Número de explotaciones representadas			847	1.204	714		5.334
Número de explotaciones en la muestra			19	27	24		74
I CARACTERÍSTICAS GENERALES							
Superficie Agraria Útil (SAU) (ha)	SE025		41,4	75,5	147,9		59,3
SAU en arrendamiento (ha)	SE030		23,8	50,4	96,7		39,4
Unidades de ganado (UG)	SE080		35,5	60,7	122,5		47,0
Mano de obra total (UTA)	SE010		0,9	1,3	1,9		1,1
Mano de obra no asalariada (UTA)	SE015		0,9	1,1	1,4		1,0
Mano de obra asalariada (UTA)	SE020		0	0,1	0,4		0,1
II PRODUCCIÓN (euros)							
Producción Bruta Total	SE131		33.033	67.845	204.344		57.062
Producción bruta vegetal	SE135		7.143	16.826	32.424		11.064
Producción bruta animal	SE206		25.890	51.018	171.920		45.999
Otra producción bruta (Incluye OAL)	SE256		0	0	0		0
III COSTES (euros)							
COSTES TOTALES	SE270		21.645	52.140	147.755		39.746
-Consumos intermedios	SE275		18.575	43.526	127.704		33.883
.Costes específicos	SE281		14.444	33.872	107.870		27.364
De cultivos	SE282		1.497	3.802	8.750		2.503
De ganados	SE283		12.946	30.071	99.120		24.861
Costes de Otras Actividades Lucrativas	SE750		0	0	0		0
.Costes generales	SE336		4.132	9.653	19.834		6.519
Trabajos terceros y arrend. maquinaria	SE350		635	1.463	3.017		977
Mant. corriente maquinaria y edificios	SE340		1.799	3.103	6.038		2.102
Energía	SE345		801	2.568	6.951		1.966
Otros costes generales	SE356		897	2.519	3.827		1.475
-Amortizaciones	SE360		869	1.924	4.054		1.173
-Costes factores externos	SE365		2.200	6.690	15.997		4.691
Salarios y cargas sociales	SE370		0	2.298	7.783		1.561
Arrendamientos pagados	SE375		2.200	4.268	8.016		3.075
Intereses pagados	SE380		0	125	198		55
IV SUBVENCIONES A LA EXPLOTACIÓN (euros)							
Subvenciones corrientes totales	SE605		9.226	23.799	25.407		12.278
-Cultivos	SE610		55	181	424		106
-Ganados	SE615		2.489	4.191	8.924		3.320
-Pagos desacoplados	SE630		5.162	16.181	13.329		7.301
-Desarrollo Rural	SE624		1.314	1.797	1.609		987
-Otras subvenciones	SE689		206	1.449	1.122		565
V BALANCE (euros)							
Activos totales	SE436		259.840	386.601	584.016		274.406
-Capital Fijo	SE441		75.152	134.543	220.312		91.342
Tierras, cultivos permanentes y cuotas	SE446		30.450	59.209	70.729		33.669
Edificios y mejoras	SE450		6.842	19.596	26.085		10.893
Maquinaria y equipo	SE455		1.918	2.722	9.131		2.226
Ganado reproductor	SE460		35.942	53.015	114.367		44.555
-Capital Circulante	SE465		184.689	252.058	363.704		183.063
Pasivos totales	SE485		5.471	17.091	31.565		10.670
-Préstamos a Medio y Largo Plazo	SE490		0	3.127	5.078		1.386
-Préstamos a Corto Plazo	SE495		5.471	13.963	26.487		9.284
VI RESULTADOS (euros)							
Producción Bruta Total	SE131		33.033	67.845	204.344		57.062
Consumos intermedios	SE275		18.575	43.526	127.704		33.883
Subvenciones corrientes Netas	SE600		9.173	23.388	24.095		12.029
Valor Añadido Bruto de explotación	SE410		23.630	47.707	100.735		35.208
Valor Añadido Neto de explotación	SE415		22.761	45.783	96.681		34.035
Valor Añadido Neto de explotación (Mediana)	SE415M						18.477
Renta Neta de explotación	SE420		20.561	39.093	80.684		29.345
VII RATIOS							
Producción Bruta Vegeta/SAU (euros/ha)	SE136		173	223	219		187
Producción Bruta Animal/UG (euros/UG)	SE207		729	840	1.403		978
Costes Específicos Cultivos/SAU (euros/ha)	SE284		36	50	59		42
Costes Específicos Ganados/UG (euros/UG)	SE309		364	495	809		529
Valor Añadido Neto Explotación/UTA	SE425		24.269	36.561	51.886		30.179
Valor Añadido Neto/UTA (euros/UTA) (Mediana)	SE425M						20.997
Subv. Corrientes Netas/Valor Añadido Neto (%)			40	51	25		35



VARIABLES (CASTILLA Y LEON)		DE: Dimensión Económica en Miles de Euros					TODAS
		8 < 25	25 < 50	50 < 100	100 < 500	>= 500	
Número de explotaciones representadas					998	1.230	2.424
Número de explotaciones en la muestra					15	38	56
I CARACTERÍSTICAS GENERALES							
Superficie Agraria Útil (SAU) (ha)	SE025				40,6	39,4	38,4
SAU en arrendamiento (ha)	SE030				31,5	15,6	21,6
Unidades de ganado (UG)	SE080				160,8	2.711,4	1.444,3
Mano de obra total (UTA)	SE010				1,5	9,5	5,5
Mano de obra no asalariada (UTA)	SE015				1,3	1,0	1,1
Mano de obra asalariada (UTA)	SE020				0,2	8,5	4,4
II PRODUCCIÓN (euros)							
Producción Bruta Total	SE131				229.937	2.003.965	1.115.963
Producción bruta vegetal	SE135				25.914	31.193	27.151
Producción bruta animal	SE206				204.023	1.972.772	1.088.812
Otra producción bruta (Incluye OAL)	SE256				0	0	0
III COSTES (euros)							
COSTES TOTALES							
-Consumos intermedios	SE275				145.118	1.221.590	682.598
.Costes específicos	SE281				124.122	1.058.140	589.770
De cultivos	SE282				9.551	10.985	9.662
De ganados	SE283				114.571	1.047.155	580.109
Costes de Otras Actividades Lucrativas	SE750				0	0	0
.Costes generales	SE336				20.996	163.450	92.828
Trabajos terceros y arrend. maquinaria	SE350				3.246	16.491	9.821
Mant. corriente maquinaria y edificios	SE340				6.766	50.192	28.717
Energía	SE345				5.814	57.492	32.085
Otros costes generales	SE356				5.169	39.276	22.205
-Amortizaciones	SE360				5.779	38.372	22.018
-Costes factores externos	SE365				7.732	193.487	101.449
Salarios y cargas sociales	SE370				2.949	187.038	96.151
Arrendamientos pagados	SE375				4.367	3.761	3.750
Intereses pagados	SE380				416	2.688	1.548
IV SUBVENCIONES A LA EXPLOTACIÓN (euros)							
Subvenciones corrientes totales	SE605				9.682	10.487	9.468
-Cultivos	SE610				271	175	208
-Ganados	SE615				415	0	171
-Pagos desacoplados	SE630				6.805	7.088	6.521
-Desarrollo Rural	SE624				941	42	426
-Otras subvenciones	SE689				1.251	3.182	2.141
V BALANCE (euros)							
Activos totales	SE436				713.976	3.320.387	2.009.379
-Capital Fijo	SE441				139.241	863.756	505.633
Tierras, cultivos permanentes y cuotas	SE446				52.344	207.696	135.880
Edificios y mejoras	SE450				64.028	495.712	278.358
Maquinaria y equipo	SE455				6.434	51.517	29.264
Ganado reproductor	SE460				16.435	108.830	62.130
-Capital Circulante	SE465				574.735	2.456.631	1.503.747
Pasivos totales	SE485				35.999	161.388	97.548
-Préstamos a Medio y Largo Plazo	SE490				14.968	102.390	58.469
-Préstamos a Corto Plazo	SE495				21.031	58.998	39.079
VI RESULTADOS (euros)							
Producción Bruta Total	SE131				229.937	2.003.965	1.115.963
Consumos intermedios	SE275				145.118	1.221.590	682.598
Subvenciones corrientes Netas	SE600				9.404	28.400	18.420
Valor Añadido Bruto de explotación	SE410				94.224	810.775	451.786
Valor Añadido Neto de explotación	SE415				88.445	772.402	429.768
Valor Añadido Neto de explotación (Mediana)	SE415M					245.236	104.851
Renta Neta de explotación	SE420				80.928	576.497	327.180
VII RATIOS							
Producción Bruta Vegeta/SAU (euros/ha)	SE136				639	792	708
Producción Bruta Animal/UG (euros/UG)	SE207				1.269	728	754
Costes Específicos Cultivos/SAU (euros/ha)	SE284				235	279	252
Costes Específicos Ganados/UG (euros/UG)	SE309				712	386	402
Valor Añadido Neto Explotación/UTA	SE425				58.677	81.175	77.747
Valor Añadido Neto/UTA (euros/UTA) (Mediana)	SE425M					75.840	48.627
Subv. Corrientes Netas/Valor Añadido Neto (%)					11	4	4



VARIABLES (CASTILLA Y LEON)	DE: Dimensión Económica en Miles de Euros					TODAS
	8 < 25	25 < 50	50 < 100	100 < 500	>= 500	
Número de explotaciones representadas						1.562
Número de explotaciones en la muestra						13
I CARACTERÍSTICAS GENERALES						
Superficie Agraria Útil (SAU) (ha)	SE025					34,9
SAU en arrendamiento (ha)	SE030					18,0
Unidades de ganado (UG)	SE080					0
Mano de obra total (UTA)	SE010					1,2
Mano de obra no asalariada (UTA)	SE015					1,0
Mano de obra asalariada (UTA)	SE020					0,2
II PRODUCCIÓN (euros)						
Producción Bruta Total	SE131					44.804
Producción bruta vegetal	SE135					44.804
Producción bruta animal	SE206					0
Otra producción bruta (Incluye OAL)	SE256					0
III COSTES (euros)						
COSTES TOTALES	SE270					41.096
-Consumos intermedios	SE275					30.404
.Costes específicos	SE281					15.446
De cultivos	SE282					15.446
De ganados	SE283					0
Costes de Otras Actividades Lucrativas	SE750					0
.Costes generales	SE336					14.958
Trabajos terceros y arrend. maquinaria	SE350					4.303
Mant. corriente maquinaria y edificios	SE340					2.747
Energía	SE345					2.727
Otros costes generales	SE356					5.181
-Amortizaciones	SE360					1.947
-Costes factores externos	SE365					8.744
Salarios y cargas sociales	SE370					5.776
Arrendamientos pagados	SE375					2.920
Intereses pagados	SE380					49
IV SUBVENCIONES A LA EXPLOTACIÓN (euros)						
Subvenciones corrientes totales	SE605					9.215
-Cultivos	SE610					780
-Ganados	SE615					0
-Pagos desacoplados	SE630					7.975
-Desarrollo Rural	SE624					84
-Otras subvenciones	SE689					375
V BALANCE (euros)						
Activos totales	SE436					303.505
-Capital Fijo	SE441					131.544
Tierras, cultivos permanentes y cuotas	SE446					120.785
Edificios y mejoras	SE450					8.631
Maquinaria y equipo	SE455					2.128
Ganado reproductor	SE460					0
-Capital Circulante	SE465					171.962
Pasivos totales	SE485					11.600
-Préstamos a Medio y Largo Plazo	SE490					1.077
-Préstamos a Corto Plazo	SE495					10.524
VI RESULTADOS (euros)						
Producción Bruta Total	SE131					44.804
Consumos intermedios	SE275					30.404
Subvenciones corrientes Netas	SE600					8.983
Valor Añadido Bruto de explotación	SE410					23.384
Valor Añadido Neto de explotación	SE415					21.436
Renta Neta de explotación	SE420					12.692
VII RATIOS						
Producción Bruta Vegeta/SAU (euros/ha)	SE136					1.283
Producción Bruta Animal/UG (euros/UG)	SE207					
Costes Específicos Cultivos/SAU (euros/ha)	SE284					442
Costes Específicos Ganados/UG (euros/UG)	SE309					
Valor Añadido Neto Explotación/UTA	SE425					18.319
Subv. Corrientes Netas/Valor Añadido Neto (%)						42



VARIABLES (CASTILLA Y LEON)	DE: Dimensión Económica en Miles de Euros					TODAS
	8 < 25	25 < 50	50 < 100	100 < 500	>= 500	
Número de explotaciones representadas			642	752		1.393
Número de explotaciones en la muestra			10	19		29
I CARACTERÍSTICAS GENERALES						
Superficie Agraria Útil (SAU) (ha)	SE025		71,4	158,6		118,5
SAU en arrendamiento (ha)	SE030		52,2	99,2		77,6
Unidades de ganado (UG)	SE080		33,4	63,5		49,7
Mano de obra total (UTA)	SE010		1,2	1,9		1,6
Mano de obra no asalariada (UTA)	SE015		1,1	1,2		1,2
Mano de obra asalariada (UTA)	SE020		0,1	0,7		0,4
II PRODUCCIÓN (euros)						
Producción Bruta Total	SE131		84.094	231.085		163.409
Producción bruta vegetal	SE135		43.976	105.787		77.329
Producción bruta animal	SE206		40.119	125.297		86.080
Otra producción bruta (Incluye OAL)	SE256		0	0		0
III COSTES (euros)						
COSTES TOTALES						
-Consumos intermedios	SE275		57.245	171.189		118.728
.Costes específicos	SE281		41.820	126.775		87.661
De cultivos	SE282		13.987	36.490		26.130
De ganados	SE283		27.833	90.285		61.532
Costes de Otras Actividades Lucrativas	SE750		0	0		0
.Costes generales	SE336		15.425	44.414		31.067
Trabajos terceros y arrend. maquinaria	SE350		3.531	8.847		6.399
Mant. corriente maquinaria y edificios	SE340		3.076	9.199		6.380
Energía	SE345		4.006	12.484		8.581
Otros costes generales	SE356		4.811	13.884		9.707
-Amortizaciones	SE360		4.106	7.518		5.947
-Costes factores externos	SE365		8.753	30.473		20.473
Salarios y cargas sociales	SE370		2.370	17.192		10.368
Arrendamientos pagados	SE375		5.955	12.442		9.456
Intereses pagados	SE380		427	839		649
IV SUBVENCIONES A LA EXPLOTACIÓN (euros)						
Subvenciones corrientes totales	SE605		14.521	28.928		22.295
-Cultivos	SE610		369	1.464		960
-Ganados	SE615		1.266	2.593		1.982
-Pagos desacoplados	SE630		10.378	22.559		16.951
-Desarrollo Rural	SE624		1.918	903		1.370
-Otras subvenciones	SE689		590	1.409		1.032
V BALANCE (euros)						
Activos totales	SE436		359.907	801.167		598.007
-Capital Fijo	SE441		137.788	363.938		259.817
Tierras, cultivos permanentes y cuotas	SE446		81.981	275.005		186.135
Edificios y mejoras	SE450		22.505	42.087		33.071
Maquinaria y equipo	SE455		10.864	16.924		14.134
Ganado reproductor	SE460		22.438	29.922		26.476
-Capital Circulante	SE465		222.119	437.229		338.191
Pasivos totales	SE485		19.151	52.633		37.218
-Préstamos a Medio y Largo Plazo	SE490		11.583	21.495		16.932
-Préstamos a Corto Plazo	SE495		7.568	31.138		20.286
VI RESULTADOS (euros)						
Producción Bruta Total	SE131		84.094	231.085		163.409
Consumos intermedios	SE275		57.245	171.189		118.728
Subvenciones corrientes Netas	SE600		14.217	28.174		21.748
Valor Añadido Bruto de explotación	SE410		41.066	88.069		66.428
Valor Añadido Neto de explotación	SE415		36.960	80.551		60.481
Renta Neta de explotación	SE420		28.208	50.132		40.038
VII RATIOS						
Producción Bruta Vegeta/SAU (euros/ha)	SE136		616	667		653
Producción Bruta Animal/UG (euros/UG)	SE207		1.201	1.973		1.734
Costes Específicos Cultivos/SAU (euros/ha)	SE284		196	230		221
Costes Específicos Ganados/UG (euros/UG)	SE309		833	1.422		1.239
Valor Añadido Neto Explotación/UTA	SE425		29.592	42.513		37.862
Subv. Corrientes Netas/Valor Añadido Neto (%)			39	35		36



VARIABLES (MADRID)		DE: Dimensión Económica en Miles de Euros					TODAS
		8 < 25	25 < 50	50 < 100	100 < 500	>= 500	
Número de explotaciones representadas		1.226	691	482	338	28	2.765
Número de explotaciones en la muestra		33	71	46	32	11	193
I CARACTERÍSTICAS GENERALES							
Superficie Agraria Útil (SAU) (ha)	SE025	24,5	50,8	92,5	250,0	122,2	71,5
SAU en arrendamiento (ha)	SE030	2,8	5,5	26,9	133,9	0	23,7
Unidades de ganado (UG)	SE080	6,1	11,6	44,9	83,8	1.256,5	36,4
Mano de obra total (UTA)	SE010	1,4	1,9	2,9	3,6	9,7	2,1
Mano de obra no asalariada (UTA)	SE015	1,2	1,5	1,6	1,6	1,0	1,4
Mano de obra asalariada (UTA)	SE020	0,2	0,4	1,2	2,1	8,7	0,7
II PRODUCCIÓN (euros)							
Producción Bruta Total	SE131	20.688	46.303	88.869	227.758	2.080.724	85.138
Producción bruta vegetal	SE135	16.539	33.244	44.304	108.202	143.132	38.039
Producción bruta animal	SE206	4.149	13.059	44.566	119.556	1.925.245	46.974
Otra producción bruta (Incluye OAL)	SE256	0	0	0	0	12.347	125
III COSTES (euros)							
COSTES TOTALES	SE270	14.810	29.996	69.349	158.350	1.909.872	64.840
-Consumos intermedios	SE275	11.678	22.614	47.318	110.559	1.627.924	49.071
.Costes específicos	SE281	5.881	12.707	34.824	83.838	1.396.146	36.234
De cultivos	SE282	3.435	6.878	10.928	26.501	24.760	8.637
De ganados	SE283	2.447	5.829	23.896	57.337	1.371.387	27.597
Costes de Otras Actividades Lucrativas	SE750	0	0	0	0	0	0
.Costes generales	SE336	5.796	9.907	12.494	26.721	231.777	12.836
Trabajos terceros y arrend. maquinaria	SE350	768	1.680	1.734	3.118	14.629	1.592
Mant. corriente maquinaria y edificios	SE340	594	959	1.215	3.673	60.013	1.771
Energía	SE345	3.435	5.513	6.547	14.068	110.205	6.877
Otros costes generales	SE356	1.000	1.756	2.999	5.862	46.931	2.596
-Amortizaciones	SE360	1.109	1.518	2.656	3.839	34.608	2.153
-Costes factores externos	SE365	2.024	5.864	19.375	43.952	247.340	13.616
Salarios y cargas sociales	SE370	1.841	5.396	17.303	36.796	231.552	12.022
Arrendamientos pagados	SE375	183	430	2.056	7.082	15.788	1.572
Intereses pagados	SE380	0	39	17	74	0	22
IV SUBVENCIONES A LA EXPLOTACIÓN (euros)							
Subvenciones corrientes totales	SE605	1.991	7.599	14.417	21.697	62.095	8.576
-Cultivos	SE610	0	0	17	22	242	8
-Ganados	SE615	0	284	918	2.777	18.316	756
-Pagos desacoplados	SE630	1.815	6.373	11.661	16.479	40.980	6.859
-Desarrollo Rural	SE624	160	771	1.340	1.567	687	696
-Otras subvenciones	SE689	16	171	480	852	1.871	257
V BALANCE (euros)							
Activos totales	SE436	97.283	174.159	289.666	529.522	2.386.508	226.034
-Capital Fijo	SE441	67.362	120.531	169.955	306.678	1.364.958	140.919
Tierras, cultivos permanentes y cuotas	SE446	49.550	91.843	92.045	181.166	678.226	89.979
Edificios y mejoras	SE450	6.067	11.006	18.727	14.995	241.232	12.980
Maquinaria y equipo	SE455	2.819	3.954	6.516	14.103	54.477	5.649
Ganado reproductor	SE460	8.926	13.728	52.666	96.414	391.023	32.311
-Capital Circulante	SE465	29.921	53.628	119.711	222.844	1.021.551	85.115
Pasivos totales	SE485	619	1.073	3.938	693	350.711	4.864
-Préstamos a Medio y Largo Plazo	SE490	0	441	73	614	0	198
-Préstamos a Corto Plazo	SE495	619	632	3.865	79	350.711	4.666
VI RESULTADOS (euros)							
Producción Bruta Total	SE131	20.688	46.303	88.869	227.758	2.080.724	85.138
Consumos intermedios	SE275	11.678	22.614	47.318	110.559	1.627.924	49.071
Subvenciones corrientes Netas	SE600	1.698	7.118	14.011	20.634	96.508	8.473
Valor Añadido Bruto de explotación	SE410	10.708	30.807	55.562	137.833	549.308	44.540
Valor Añadido Neto de explotación	SE415	9.599	29.289	52.906	133.995	514.701	42.387
Valor Añadido Neto de explotación (Mediana)	SE415M	9.370	24.758	44.198	119.009		20.336
Renta Neta de explotación	SE420	7.576	23.436	33.503	88.877	212.530	28.071
VII RATIOS							
Producción Bruta Vegeta/SAU (euros/ha)	SE136	675	655	479	433	1.171	532
Producción Bruta Animal/UG (euros/UG)	SE207	676	1.127	992	1.427	1.532	1.290
Costes Específicos Cultivos/SAU (euros/ha)	SE284	140	135	118	106	203	121
Costes Específicos Ganados/UG (euros/UG)	SE309	399	503	532	684	1.091	758
Valor Añadido Neto Explotación/UTA	SE425	6.935	15.317	18.542	36.755	53.106	19.875
Valor Añadido Neto/UTA (euros/UTA) (Mediana)	SE425M	7.645	14.187	17.625	35.982		11.772
Subv. Corrientes Netas/Valor Añadido Neto (%)		18	24	27	15	19	20



VARIABLES (MADRID)		DE: Dimensión Económica en Miles de Euros					TODAS
		8 < 25	25 < 50	50 < 100	100 < 500	>= 500	
Número de explotaciones representadas			299				925
Número de explotaciones en la muestra			16				36
I CARACTERÍSTICAS GENERALES							
Superficie Agraria Útil (SAU) (ha)	SE025		65,6				101,9
SAU en arrendamiento (ha)	SE030		3,3				19,3
Unidades de ganado (UG)	SE080		0,4				1,0
Mano de obra total (UTA)	SE010		1,7				1,8
Mano de obra no asalariada (UTA)	SE015		1,5				1,4
Mano de obra asalariada (UTA)	SE020		0,2				0,4
II PRODUCCIÓN (euros)							
Producción Bruta Total	SE131		45.141				58.632
Producción bruta vegetal	SE135		44.273				56.610
Producción bruta animal	SE206		868				2.022
Otra producción bruta (Incluye OAL)	SE256		0				0
III COSTES (euros)							
COSTES TOTALES							
-Consumos intermedios	SE275		21.952				28.693
.Costes específicos	SE281		10.159				14.561
De cultivos	SE282		9.843				13.792
De ganados	SE283		316				769
Costes de Otras Actividades Lucrativas	SE750		0				0
.Costes generales	SE336		11.793				14.131
Trabajos terceros y arrend. maquinaria	SE350		2.677				2.952
Mant. corriente maquinaria y edificios	SE340		1.209				1.847
Energía	SE345		6.221				6.932
Otros costes generales	SE356		1.686				2.400
-Amortizaciones	SE360		1.661				2.116
-Costes factores externos	SE365		2.730				8.332
Salarios y cargas sociales	SE370		2.323				6.721
Arrendamientos pagados	SE375		319				1.578
Intereses pagados	SE380		87				33
IV SUBVENCIONES A LA EXPLOTACIÓN (euros)							
Subvenciones corrientes totales	SE605		11.207				12.401
-Cultivos	SE610		0				9
-Ganados	SE615		0				0
-Pagos desacoplados	SE630		9.934				11.499
-Desarrollo Rural	SE624		1.149				742
-Otras subvenciones	SE689		125				151
V BALANCE (euros)							
Activos totales	SE436		187.407				219.196
-Capital Fijo	SE441		142.429				152.076
Tierras, cultivos permanentes y cuotas	SE446		127.033				137.078
Edificios y mejoras	SE450		10.860				6.289
Maquinaria y equipo	SE455		4.261				7.916
Ganado reproductor	SE460		275				792
-Capital Circulante	SE465		44.978				67.120
Pasivos totales	SE485		1.957				1.490
-Préstamos a Medio y Largo Plazo	SE490		1.020				367
-Préstamos a Corto Plazo	SE495		938				1.122
VI RESULTADOS (euros)							
Producción Bruta Total	SE131		45.141				58.632
Consumos intermedios	SE275		21.952				28.693
Subvenciones corrientes Netas	SE600		10.583				11.459
Valor Añadido Bruto de explotación	SE410		33.773				41.399
Valor Añadido Neto de explotación	SE415		32.112				39.283
Valor Añadido Neto de explotación (Mediana)	SE415M						22.992
Renta Neta de explotación	SE420		29.408				30.534
VII RATIOS							
Producción Bruta Vegeta/SAU (euros/ha)	SE136		675				556
Producción Bruta Animal/UG (euros/UG)	SE207		1.997				1.935
Costes Específicos Cultivos/SAU (euros/ha)	SE284		150				135
Costes Específicos Ganados/UG (euros/UG)	SE309		727				736
Valor Añadido Neto Explotación/UTA	SE425		18.752				22.072
Valor Añadido Neto/UTA (euros/UTA) (Mediana)	SE425M						13.419
Subv. Corrientes Netas/Valor Añadido Neto (%)			33				29



VARIABLES (MADRID)	DE: Dimensión Económica en Miles de Euros					TODAS
	8 < 25	25 < 50	50 < 100	100 < 500	>= 500	
Número de explotaciones representadas		50				200
Número de explotaciones en la muestra		10				29
I CARACTERÍSTICAS GENERALES						
Superficie Agraria Útil (SAU) (ha)	SE025		10,5			21,9
SAU en arrendamiento (ha)	SE030		0,8			2,2
Unidades de ganado (UG)	SE080		0			0
Mano de obra total (UTA)	SE010		3,4			5,0
Mano de obra no asalariada (UTA)	SE015		1,7			1,6
Mano de obra asalariada (UTA)	SE020		1,7			3,5
II PRODUCCIÓN (euros)						
Producción Bruta Total	SE131		82.443			114.464
Producción bruta vegetal	SE135		82.443			114.464
Producción bruta animal	SE206		0			0
Otra producción bruta (Incluye OAL)	SE256		0			0
III COSTES (euros)						
COSTES TOTALES	SE270		51.778			90.874
-Consumos intermedios	SE275		26.972			39.725
.Costes específicos	SE281		13.840			23.628
De cultivos	SE282		13.840			23.628
De ganados	SE283		0			0
Costes de Otras Actividades Lucrativas	SE750		0			0
.Costes generales	SE336		13.132			16.097
Trabajos terceros y arrend. maquinaria	SE350		2.268			2.095
Mant. corriente maquinaria y edificios	SE340		985			1.562
Energía	SE345		6.709			8.657
Otros costes generales	SE356		3.170			3.783
-Amortizaciones	SE360		861			2.052
-Costes factores externos	SE365		23.946			49.098
Salarios y cargas sociales	SE370		23.266			47.662
Arrendamientos pagados	SE375		680			1.428
Intereses pagados	SE380		0			8
IV SUBVENCIONES A LA EXPLOTACIÓN (euros)						
Subvenciones corrientes totales	SE605		1.292			4.309
-Cultivos	SE610		0			38
-Ganados	SE615		0			0
-Pagos desacoplados	SE630		1.284			3.432
-Desarrollo Rural	SE624		0			804
-Otras subvenciones	SE689		8			35
V BALANCE (euros)						
Activos totales	SE436		140.502			170.548
-Capital Fijo	SE441		39.601			66.562
Tierras, cultivos permanentes y cuotas	SE446		31.775			54.559
Edificios y mejoras	SE450		5.865			8.195
Maquinaria y equipo	SE455		1.962			3.807
Ganado reproductor	SE460		0			0
-Capital Circulante	SE465		100.901			103.986
Pasivos totales	SE485		0			5.106
-Préstamos a Medio y Largo Plazo	SE490		0			158
-Préstamos a Corto Plazo	SE495		0			4.949
VI RESULTADOS (euros)						
Producción Bruta Total	SE131		82.443			114.464
Consumos intermedios	SE275		26.972			39.725
Subvenciones corrientes Netas	SE600		1.013			3.770
Valor Añadido Bruto de explotación	SE410		56.484			78.509
Valor Añadido Neto de explotación	SE415		55.623			76.457
Renta Neta de explotación	SE420		31.677			27.360
VII RATIOS						
Producción Bruta Vegeta/SAU (euros/ha)	SE136		7.858			5.217
Producción Bruta Animal/UG (euros/UG)	SE207					
Costes Específicos Cultivos/SAU (euros/ha)	SE284		1.319			1.077
Costes Específicos Ganados/UG (euros/UG)	SE309					
Valor Añadido Neto Explotación/UTA	SE425		16.389			15.144
Subv. Corrientes Netas/Valor Añadido Neto (%)			2			5



VARIABLES (MADRID)	DE: Dimensión Económica en Miles de Euros					TODAS
	8 < 25	25 < 50	50 < 100	100 < 500	>= 500	
Número de explotaciones representadas		38				165
Número de explotaciones en la muestra		14				25
I CARACTERÍSTICAS GENERALES						
Superficie Agraria Útil (SAU) (ha)	SE025		33,6			27,8
SAU en arrendamiento (ha)	SE030		1,4			0,3
Unidades de ganado (UG)	SE080		0			0
Mano de obra total (UTA)	SE010		1,8			1,8
Mano de obra no asalariada (UTA)	SE015		1,1			1,1
Mano de obra asalariada (UTA)	SE020		0,7			0,7
II PRODUCCIÓN (euros)						
Producción Bruta Total	SE131		28.384			23.510
Producción bruta vegetal	SE135		28.384			23.510
Producción bruta animal	SE206		0			0
Otra producción bruta (Incluye OAL)	SE256		0			0
III COSTES (euros)						
COSTES TOTALES	SE270		18.839			15.077
-Consumos intermedios	SE275		8.789			7.365
.Costes específicos	SE281		3.382			2.611
De cultivos	SE282		3.382			2.611
De ganados	SE283		0			0
Costes de Otras Actividades Lucrativas	SE750		0			0
.Costes generales	SE336		5.407			4.755
Trabajos terceros y arrend. maquinaria	SE350		520			611
Mant. corriente maquinaria y edificios	SE340		523			502
Energía	SE345		3.714			3.103
Otros costes generales	SE356		650			538
-Amortizaciones	SE360		495			841
-Costes factores externos	SE365		9.555			6.871
Salarios y cargas sociales	SE370		9.555			6.871
Arrendamientos pagados	SE375		0			0
Intereses pagados	SE380		0			0
IV SUBVENCIONES A LA EXPLOTACIÓN (euros)						
Subvenciones corrientes totales	SE605		1.137			1.936
-Cultivos	SE610		0			0
-Ganados	SE615		0			0
-Pagos desacoplados	SE630		1.128			1.539
-Desarrollo Rural	SE624		0			381
-Otras subvenciones	SE689		9			15
V BALANCE (euros)						
Activos totales	SE436		156.785			131.766
-Capital Fijo	SE441		103.748			80.821
Tierras, cultivos permanentes y cuotas	SE446		99.189			75.441
Edificios y mejoras	SE450		2.785			3.040
Maquinaria y equipo	SE455		1.774			2.340
Ganado reproductor	SE460		0			0
-Capital Circulante	SE465		53.037			50.945
Pasivos totales	SE485		0			0
-Préstamos a Medio y Largo Plazo	SE490		0			0
-Préstamos a Corto Plazo	SE495		0			0
VI RESULTADOS (euros)						
Producción Bruta Total	SE131		28.384			23.510
Consumos intermedios	SE275		8.789			7.365
Subvenciones corrientes Netas	SE600		826			1.658
Valor Añadido Bruto de explotación	SE410		20.421			17.802
Valor Añadido Neto de explotación	SE415		19.926			16.962
Renta Neta de explotación	SE420		10.370			10.091
VII RATIOS						
Producción Bruta Vegeta/SAU (euros/ha)	SE136		844			846
Producción Bruta Animal/UG (euros/UG)	SE207					
Costes Específicos Cultivos/SAU (euros/ha)	SE284		101			94
Costes Específicos Ganados/UG (euros/UG)	SE309					
Valor Añadido Neto Explotación/UTA	SE425		10.863			9.220
Subv. Corrientes Netas/Valor Añadido Neto (%)			4			10



VARIABLES (MADRID)	DE: Dimensión Económica en Miles de Euros					TODAS
	8 < 25	25 < 50	50 < 100	100 < 500	>= 500	
Número de explotaciones representadas						148
Número de explotaciones en la muestra						14
I CARACTERÍSTICAS GENERALES						
Superficie Agraria Útil (SAU) (ha)	SE025					42,6
SAU en arrendamiento (ha)	SE030					9,4
Unidades de ganado (UG)	SE080					51,0
Mano de obra total (UTA)	SE010					2,5
Mano de obra no asalariada (UTA)	SE015					1,6
Mano de obra asalariada (UTA)	SE020					0,8
II PRODUCCIÓN (euros)						
Producción Bruta Total	SE131					115.438
Producción bruta vegetal	SE135					10.180
Producción bruta animal	SE206					105.258
Otra producción bruta (Incluye OAL)	SE256					0
III COSTES (euros)						
COSTES TOTALES	SE270					72.351
-Consumos intermedios	SE275					52.330
.Costes específicos	SE281					37.684
De cultivos	SE282					2.262
De ganados	SE283					35.422
Costes de Otras Actividades Lucrativas	SE750					0
.Costes generales	SE336					14.646
Trabajos terceros y arrend. maquinaria	SE350					299
Mant. corriente maquinaria y edificios	SE340					905
Energía	SE345					10.516
Otros costes generales	SE356					2.927
-Amortizaciones	SE360					833
-Costes factores externos	SE365					19.188
Salarios y cargas sociales	SE370					18.629
Arrendamientos pagados	SE375					559
Intereses pagados	SE380					0
IV SUBVENCIONES A LA EXPLOTACIÓN (euros)						
Subvenciones corrientes totales	SE605					1.081
-Cultivos	SE610					0
-Ganados	SE615					626
-Pagos desacoplados	SE630					235
-Desarrollo Rural	SE624					210
-Otras subvenciones	SE689					11
V BALANCE (euros)						
Activos totales	SE436					231.908
-Capital Fijo	SE441					92.568
Tierras, cultivos permanentes y cuotas	SE446					45.617
Edificios y mejoras	SE450					7.609
Maquinaria y equipo	SE455					848
Ganado reproductor	SE460					38.494
-Capital Circulante	SE465					139.340
Pasivos totales	SE485					0
-Préstamos a Medio y Largo Plazo	SE490					0
-Préstamos a Corto Plazo	SE495					0
VI RESULTADOS (euros)						
Producción Bruta Total	SE131					115.438
Consumos intermedios	SE275					52.330
Subvenciones corrientes Netas	SE600					1.016
Valor Añadido Bruto de explotación	SE410					64.124
Valor Añadido Neto de explotación	SE415					63.290
Renta Neta de explotación	SE420					44.011
VII RATIOS						
Producción Bruta Vegeta/SAU (euros/ha)	SE136					239
Producción Bruta Animal/UG (euros/UG)	SE207					2.066
Costes Específicos Cultivos/SAU (euros/ha)	SE284					53
Costes Específicos Ganados/UG (euros/UG)	SE309					695
Valor Añadido Neto Explotación/UTA	SE425					25.795
Subv. Corrientes Netas/Valor Añadido Neto (%)						2



VARIABLES (MADRID)	DE: Dimensión Económica en Miles de Euros					TODAS
	8 < 25	25 < 50	50 < 100	100 < 500	>= 500	
Número de explotaciones representadas			218			794
Número de explotaciones en la muestra			15			34
I CARACTERÍSTICAS GENERALES						
Superficie Agraria Útil (SAU) (ha)	SE025		76,2			77,4
SAU en arrendamiento (ha)	SE030		52,0			56,4
Unidades de ganado (UG)	SE080		83,9			64,1
Mano de obra total (UTA)	SE010		2,0			1,5
Mano de obra no asalariada (UTA)	SE015		1,7			1,3
Mano de obra asalariada (UTA)	SE020		0,3			0,2
II PRODUCCIÓN (euros)						
Producción Bruta Total	SE131		72.247			57.545
Producción bruta vegetal	SE135		3.260			896
Producción bruta animal	SE206		68.987			56.650
Otra producción bruta (Incluye OAL)	SE256		0			0
III COSTES (euros)						
COSTES TOTALES	SE270		60.363			42.995
-Consumos intermedios	SE275		49.143			36.052
.Costes específicos	SE281		43.145			31.246
De cultivos	SE282		349			96
De ganados	SE283		42.797			31.151
Costes de Otras Actividades Lucrativas	SE750		0			0
.Costes generales	SE336		5.997			4.805
Trabajos terceros y arrend. maquinaria	SE350		87			24
Mant. corriente maquinaria y edificios	SE340		501			478
Energía	SE345		2.995			2.738
Otros costes generales	SE356		2.414			1.565
-Amortizaciones	SE360		2.919			1.969
-Costes factores externos	SE365		8.301			4.974
Salarios y cargas sociales	SE370		4.642			2.416
Arrendamientos pagados	SE375		3.659			2.538
Intereses pagados	SE380		0			21
IV SUBVENCIONES A LA EXPLOTACIÓN (euros)						
Subvenciones corrientes totales	SE605		10.970			7.956
-Cultivos	SE610		0			0
-Ganados	SE615		1.604			1.804
-Pagos desacoplados	SE630		7.520			5.050
-Desarrollo Rural	SE624		1.042			510
-Otras subvenciones	SE689		803			592
V BALANCE (euros)						
Activos totales	SE436		290.472			214.904
-Capital Fijo	SE441		195.431			146.175
Tierras, cultivos permanentes y cuotas	SE446		53.596			36.516
Edificios y mejoras	SE450		33.766			20.146
Maquinaria y equipo	SE455		4.611			4.556
Ganado reproductor	SE460		103.457			84.957
-Capital Circulante	SE465		95.040			68.729
Pasivos totales	SE485		4.000			1.236
-Préstamos a Medio y Largo Plazo	SE490		0			137
-Préstamos a Corto Plazo	SE495		4.000			1.099
VI RESULTADOS (euros)						
Producción Bruta Total	SE131		72.247			57.545
Consumos intermedios	SE275		49.143			36.052
Subvenciones corrientes Netas	SE600		10.661			7.831
Valor Añadido Bruto de explotación	SE410		33.765			29.324
Valor Añadido Neto de explotación	SE415		30.846			27.355
Valor Añadido Neto de explotación (Mediana)	SE415M					13.710
Renta Neta de explotación	SE420		22.545			22.381
VII RATIOS						
Producción Bruta Vegeta/SAU (euros/ha)	SE136		43			12
Producción Bruta Animal/UG (euros/UG)	SE207		822			884
Costes Específicos Cultivos/SAU (euros/ha)	SE284		5			1
Costes Específicos Ganados/UG (euros/UG)	SE309		510			486
Valor Añadido Neto Explotación/UTA	SE425		15.574			18.066
Valor Añadido Neto/UTA (euros/UTA) (Mediana)	SE425M					8.295
Subv. Corrientes Netas/Valor Añadido Neto (%)			35			29



VARIABLES (MADRID)	DE: Dimensión Económica en Miles de Euros					TODAS
	8 < 25	25 < 50	50 < 100	100 < 500	>= 500	
Número de explotaciones representadas						251
Número de explotaciones en la muestra						24
I CARACTERÍSTICAS GENERALES						
Superficie Agraria Útil (SAU) (ha)						47,8
SAU en arrendamiento (ha)						0,5
Unidades de ganado (UG)						0
Mano de obra total (UTA)						2,5
Mano de obra no asalariada (UTA)						1,5
Mano de obra asalariada (UTA)						1,0
II PRODUCCIÓN (euros)						
Producción Bruta Total						60.857
Producción bruta vegetal						60.845
Producción bruta animal						13
Otra producción bruta (Incluye OAL)						0
III COSTES (euros)						
COSTES TOTALES						45.523
-Consumos intermedios						29.291
.Costes específicos						16.802
De cultivos						16.794
De ganados						7
Costes de Otras Actividades Lucrativas						0
.Costes generales						12.489
Trabajos terceros y arrend. maquinaria						1.414
Mant. corriente maquinaria y edificios						1.810
Energía						6.902
Otros costes generales						2.363
-Amortizaciones						2.146
-Costes factores externos						14.086
Salarios y cargas sociales						14.007
Arrendamientos pagados						62
Intereses pagados						16
IV SUBVENCIONES A LA EXPLOTACIÓN (euros)						
Subvenciones corrientes totales						9.138
-Cultivos						27
-Ganados						0
-Pagos desacoplados						7.140
-Desarrollo Rural						1.886
-Otras subvenciones						85
V BALANCE (euros)						
Activos totales						182.820
-Capital Fijo						122.354
Tierras, cultivos permanentes y cuotas						109.323
Edificios y mejoras						7.996
Maquinaria y equipo						5.009
Ganado reproductor						26
-Capital Circulante						60.467
Pasivos totales						623
-Préstamos a Medio y Largo Plazo						0
-Préstamos a Corto Plazo						623
VI RESULTADOS (euros)						
Producción Bruta Total						60.857
Consumos intermedios						29.291
Subvenciones corrientes Netas						8.740
Valor Añadido Bruto de explotación						40.307
Valor Añadido Neto de explotación						38.161
Renta Neta de explotación						24.057
VII RATIOS						
Producción Bruta Vegeta/SAU (euros/ha)						1.272
Producción Bruta Animal/UG (euros/UG)						522
Costes Específicos Cultivos/SAU (euros/ha)						351
Costes Específicos Ganados/UG (euros/UG)						298
Valor Añadido Neto Explotación/UTA						15.153
Subv. Corrientes Netas/Valor Añadido Neto (%)						23



VARIABLES (CASTILLA-LA MANCHA)		DE: Dimensión Económica en Miles de Euros					TODAS
		8 < 25	25 < 50	50 < 100	100 < 500	>= 500	
Número de explotaciones representadas		24.427	8.911	11.718	7.573	1.377	54.007
Número de explotaciones en la muestra		115	219	338	231	55	958
I CARACTERÍSTICAS GENERALES							
Superficie Agraria Útil (SAU) (ha)	SE025	25,8	52,9	76,0	129,7	359,9	64,2
SAU en arrendamiento (ha)	SE030	4,1	14,6	16,7	42,3	51,2	15,1
Unidades de ganado (UG)	SE080	0,2	1,1	6,7	48,9	1.253,8	40,5
Mano de obra total (UTA)	SE010	1,1	1,4	2,2	3,4	11,6	2,0
Mano de obra no asalariada (UTA)	SE015	0,9	1,1	1,2	1,3	0,9	1,1
Mano de obra asalariada (UTA)	SE020	0,1	0,3	1,0	2,0	10,7	0,9
II PRODUCCIÓN (euros)							
Producción Bruta Total	SE131	25.075	48.305	83.680	207.579	2.274.635	124.575
Producción bruta vegetal	SE135	25.086	45.933	73.318	122.884	393.657	62.103
Producción bruta animal	SE206	-11	2.356	10.194	83.826	1.872.113	62.086
Otra producción bruta (Incluye OAL)	SE256	0	16	167	869	8.865	387
III COSTES (euros)							
COSTES TOTALES	SE270	11.745	26.368	47.651	139.086	1.651.097	81.605
-Consumos intermedios	SE275	7.581	17.008	28.037	96.791	1.346.972	60.237
.Costes específicos	SE281	2.829	7.766	14.119	67.165	1.094.515	42.951
De cultivos	SE282	2.700	6.474	10.245	20.465	76.273	9.327
De ganados	SE283	129	1.292	3.875	46.679	1.018.243	33.621
Costes de Otras Actividades Lucrativas	SE750	0	0	0	21	0	3
.Costes generales	SE336	4.752	9.242	13.918	29.626	252.456	17.286
Trabajos terceros y arrend. maquinaria	SE350	957	2.228	3.350	6.980	37.327	3.458
Mant. corriente maquinaria y edificios	SE340	1.114	2.402	2.945	6.684	53.890	3.850
Energía	SE345	1.940	3.229	5.399	11.203	100.875	6.725
Otros costes generales	SE356	741	1.384	2.224	4.759	60.364	3.253
-Amortizaciones	SE360	2.012	3.727	4.564	8.169	38.227	4.635
-Costes factores externos	SE365	2.152	5.633	15.050	34.125	265.899	16.733
Salarios y cargas sociales	SE370	1.811	4.429	13.334	30.947	231.055	14.674
Arrendamientos pagados	SE375	341	1.203	1.714	3.158	23.965	1.779
Intereses pagados	SE380	0	0	2	21	10.879	281
IV SUBVENCIONES A LA EXPLOTACIÓN (euros)							
Subvenciones corrientes totales	SE605	4.056	9.215	12.317	21.276	91.142	11.335
-Cultivos	SE610	142	808	701	671	6.518	610
-Ganados	SE615	19	103	318	2.376	12.056	735
-Pagos desacoplados	SE630	3.255	6.841	9.059	15.321	69.438	8.486
-Desarrollo Rural	SE624	635	1.434	2.187	2.806	2.475	1.455
-Otras subvenciones	SE689	4	28	52	102	656	49
V BALANCE (euros)							
Activos totales	SE436	172.787	269.166	357.661	596.117	3.110.929	363.082
-Capital Fijo	SE441	97.762	152.115	202.928	346.621	1.221.396	193.095
Tierras, cultivos permanentes y cuotas	SE446	86.397	133.919	173.635	257.334	691.132	152.556
Edificios y mejoras	SE450	7.035	8.232	9.776	32.903	254.630	17.768
Maquinaria y equipo	SE455	4.329	9.288	13.034	20.775	67.190	10.945
Ganado reproductor	SE460	0	675	6.483	35.609	208.444	11.826
-Capital Circulante	SE465	75.026	117.051	154.733	249.497	1.889.533	169.987
Pasivos totales	SE485	2.213	4.529	3.777	4.940	253.658	9.728
-Préstamos a Medio y Largo Plazo	SE490	0	0	2	577	253.401	6.543
-Préstamos a Corto Plazo	SE495	2.213	4.529	3.775	4.363	257	3.186
VI RESULTADOS (euros)							
Producción Bruta Total	SE131	25.075	48.305	83.680	207.579	2.274.635	124.575
Consumos intermedios	SE275	7.581	17.008	28.037	96.791	1.346.972	60.237
Subvenciones corrientes Netas	SE600	3.799	8.653	11.169	19.918	134.826	11.800
Valor Añadido Bruto de explotación	SE410	21.292	39.950	66.811	130.706	1.062.489	76.139
Valor Añadido Neto de explotación	SE415	19.281	36.222	62.248	122.537	1.024.263	71.503
Valor Añadido Neto de explotación (Mediana)	SE415M	13.923	30.981	56.400	102.502	434.911	30.890
Renta Neta de explotación	SE420	17.152	30.559	47.210	88.169	753.354	54.616
VII RATIOS							
Producción Bruta Vegeta/SAU (euros/ha)	SE136	972	869	965	948	1.094	967
Producción Bruta Animal/UG (euros/UG)	SE207	-68	2.188	1.528	1.714	1.493	1.532
Costes Específicos Cultivos/SAU (euros/ha)	SE284	105	122	135	158	212	145
Costes Específicos Ganados/UG (euros/UG)	SE309	810	1.200	581	955	812	830
Valor Añadido Neto Explotación/UTA	SE425	18.302	26.274	27.804	36.456	87.932	36.517
Valor Añadido Neto/UTA (euros/UTA) (Mediana)	SE425M	15.067	22.728	25.962	37.169	91.532	23.037
Subv. Corrientes Netas/Valor Añadido Neto (%)		20	24	18	16	13	17



VARIABLES (CASTILLA-LA MANCHA)		DE: Dimensión Económica en Miles de Euros					TODAS
		8 < 25	25 < 50	50 < 100	100 < 500	>= 500	
Número de explotaciones representadas		5.017	2.457	1.746	872		10.091
Número de explotaciones en la muestra		45	38	27	10		120
I CARACTERÍSTICAS GENERALES							
Superficie Agraria Útil (SAU) (ha)	SE025	46,3	96,9	199,8	326,2		109,4
SAU en arrendamiento (ha)	SE030	12,0	38,7	69,4	136,5		39,2
Unidades de ganado (UG)	SE080	0	0	0	3,3		0,3
Mano de obra total (UTA)	SE010	0,9	1,0	1,3	2,2		1,1
Mano de obra no asalariada (UTA)	SE015	0,9	0,9	1,0	1,2		1,0
Mano de obra asalariada (UTA)	SE020	0	0,1	0,3	1,0		0,2
II PRODUCCIÓN (euros)							
Producción Bruta Total	SE131	35.819	66.872	122.378	267.563		78.377
Producción bruta vegetal	SE135	35.819	66.872	121.325	253.551		76.984
Producción bruta animal	SE206	0	0	0	6.468		559
Otra producción bruta (Incluye OAL)	SE256	0	0	1.053	7.544		834
III COSTES (euros)							
COSTES TOTALES	SE270	16.269	33.399	67.161	145.312		40.393
-Consumos intermedios	SE275	11.610	25.269	46.910	103.584		28.989
.Costes específicos	SE281	5.511	12.675	25.047	51.143		14.577
De cultivos	SE282	5.511	12.675	25.047	48.950		14.388
De ganados	SE283	0	0	0	2.011		174
Costes de Otras Actividades Lucrativas	SE750	0	0	0	183		16
.Costes generales	SE336	6.099	12.594	21.864	52.441		14.411
Trabajos terceros y arrend. maquinaria	SE350	2.055	3.919	4.477	8.339		3.471
Mant. corriente maquinaria y edificios	SE340	1.535	3.244	6.171	14.462		3.870
Energía	SE345	1.678	3.937	8.354	23.033		5.228
Otros costes generales	SE356	831	1.494	2.862	6.607		1.843
-Amortizaciones	SE360	3.275	3.431	8.392	13.422		5.075
-Costes factores externos	SE365	1.384	4.700	11.858	28.306		6.329
Salarios y cargas sociales	SE370	554	1.275	4.987	16.514		2.875
Arrendamientos pagados	SE375	830	3.425	6.872	11.792		3.454
Intereses pagados	SE380	0	0	0	0		0
IV SUBVENCIONES A LA EXPLOTACIÓN (euros)							
Subvenciones corrientes totales	SE605	7.253	15.615	26.107	37.673		15.179
-Cultivos	SE610	283	716	889	711		530
-Ganados	SE615	0	0	0	0		0
-Pagos desacoplados	SE630	5.813	13.377	22.454	35.579		13.105
-Desarrollo Rural	SE624	1.156	1.489	2.657	1.280		1.508
-Otras subvenciones	SE689	1	34	106	103		36
V BALANCE (euros)							
Activos totales	SE436	247.060	332.775	567.567	952.580		384.332
-Capital Fijo	SE441	128.191	179.929	363.332	581.397		220.622
Tierras, cultivos permanentes y cuotas	SE446	111.072	160.079	315.231	497.179		191.681
Edificios y mejoras	SE450	11.614	10.117	14.515	32.845		13.586
Maquinaria y equipo	SE455	5.505	9.734	33.586	48.533		15.110
Ganado reproductor	SE460	0	0	0	2.840		245
-Capital Circulante	SE465	118.868	152.846	204.235	371.184		163.709
Pasivos totales	SE485	1.622	12.347	18.222	20.038		8.696
-Préstamos a Medio y Largo Plazo	SE490	0	0	0	0		0
-Préstamos a Corto Plazo	SE495	1.622	12.347	18.222	20.038		8.696
VI RESULTADOS (euros)							
Producción Bruta Total	SE131	35.819	66.872	122.378	267.563		78.377
Consumos intermedios	SE275	11.610	25.269	46.910	103.584		28.989
Subvenciones corrientes Netas	SE600	6.921	14.469	23.372	34.217		13.963
Valor Añadido Bruto de explotación	SE410	31.129	56.073	98.840	198.196		63.350
Valor Añadido Neto de explotación	SE415	27.855	52.642	90.448	184.774		58.276
Valor Añadido Neto de explotación (Mediana)	SE415M	28.330	56.241				35.048
Renta Neta de explotación	SE420	26.471	47.942	78.590	156.468		51.947
VII RATIOS							
Producción Bruta Vegeta/SAU (euros/ha)	SE136	773	690	607	777		704
Producción Bruta Animal/UG (euros/UG)	SE207				1.982		1.982
Costes Específicos Cultivos/SAU (euros/ha)	SE284	119	131	125	150		132
Costes Específicos Ganados/UG (euros/UG)	SE309				616		616
Valor Añadido Neto Explotación/UTA	SE425	29.465	54.836	68.791	84.875		52.067
Valor Añadido Neto/UTA (euros/UTA) (Mediana)	SE425M	31.215	51.652				36.869
Subv. Corrientes Netas/Valor Añadido Neto (%)		25	28	26	19		24



VARIABLES (CASTILLA-LA MANCHA)	DE: Dimensión Económica en Miles de Euros					TODAS
	8 < 25	25 < 50	50 < 100	100 < 500	>= 500	
Número de explotaciones representadas			904	797		2.553
Número de explotaciones en la muestra			18	17		40
I CARACTERÍSTICAS GENERALES						
Superficie Agraria Útil (SAU) (ha)	SE025		51,7	80,4		70,9
SAU en arrendamiento (ha)	SE030		0,4	10,0		3,3
Unidades de ganado (UG)	SE080		0	1,0		0,3
Mano de obra total (UTA)	SE010		2,3	7,7		3,8
Mano de obra no asalariada (UTA)	SE015		1,5	1,5		1,3
Mano de obra asalariada (UTA)	SE020		0,8	6,3		2,5
II PRODUCCIÓN (euros)						
Producción Bruta Total	SE131		85.700	241.851		142.705
Producción bruta vegetal	SE135		85.700	239.491		141.969
Producción bruta animal	SE206		0	2.360		737
Otra producción bruta (Incluye OAL)	SE256		0	0		0
III COSTES (euros)						
COSTES TOTALES						
-Consumos intermedios	SE275		39.797	86.846		65.289
.Costes específicos	SE281		16.116	44.447		27.883
De cultivos	SE282		16.116	43.023		27.439
De ganados	SE283		0	1.423		444
Costes de Otras Actividades Lucrativas	SE750		0	0		0
.Costes generales	SE336		23.682	42.399		37.407
Trabajos terceros y arrend. maquinaria	SE350		14.026	26.141		13.395
Mant. corriente maquinaria y edificios	SE340		1.122	2.119		2.704
Energía	SE345		6.626	9.727		18.536
Otros costes generales	SE356		1.908	4.412		2.772
-Amortizaciones	SE360		4.807	2.822		4.157
-Costes factores externos	SE365		11.517	89.221		38.882
Salarios y cargas sociales	SE370		11.089	86.974		37.288
Arrendamientos pagados	SE375		428	2.246		1.594
Intereses pagados	SE380		0	0		0
IV SUBVENCIONES A LA EXPLOTACIÓN (euros)						
Subvenciones corrientes totales	SE605		8.632	11.094		20.546
-Cultivos	SE610		110	173		93
-Ganados	SE615		0	0		0
-Pagos desacoplados	SE630		8.088	9.936		19.903
-Desarrollo Rural	SE624		357	872		480
-Otras subvenciones	SE689		78	113		70
V BALANCE (euros)						
Activos totales	SE436		208.219	335.277		267.795
-Capital Fijo	SE441		153.903	242.709		208.169
Tierras, cultivos permanentes y cuotas	SE446		139.703	218.682		186.189
Edificios y mejoras	SE450		3.075	10.925		8.683
Maquinaria y equipo	SE455		11.125	11.602		12.829
Ganado reproductor	SE460		0	1.500		468
-Capital Circulante	SE465		54.317	92.568		59.626
Pasivos totales	SE485		0	1.471		459
-Préstamos a Medio y Largo Plazo	SE490		0	0		0
-Préstamos a Corto Plazo	SE495		0	1.471		459
VI RESULTADOS (euros)						
Producción Bruta Total	SE131		85.700	241.851		142.705
Consumos intermedios	SE275		39.797	86.846		65.289
Subvenciones corrientes Netas	SE600		7.822	13.049		20.687
Valor Añadido Bruto de explotación	SE410		53.724	168.054		98.103
Valor Añadido Neto de explotación	SE415		48.917	165.232		93.947
Valor Añadido Neto de explotación (Mediana)	SE415M					55.274
Renta Neta de explotación	SE420		37.400	76.012		55.065
VII RATIOS						
Producción Bruta Vegeta/SAU (euros/ha)	SE136		1.659	2.980		2.003
Producción Bruta Animal/UG (euros/UG)	SE207			2.427		2.427
Costes Específicos Cultivos/SAU (euros/ha)	SE284		312	535		387
Costes Específicos Ganados/UG (euros/UG)	SE309			1.464		1.464
Valor Añadido Neto Explotación/UTA	SE425		21.555	21.328		24.894
Valor Añadido Neto/UTA (euros/UTA) (Mediana)	SE425M					17.437
Subv. Corrientes Netas/Valor Añadido Neto (%)			16	8		22



VARIABLES (CASTILLA-LA MANCHA)	DE: Dimensión Económica en Miles de Euros					TODAS
	8 < 25	25 < 50	50 < 100	100 < 500	>= 500	
Número de explotaciones representadas			341	428		979
Número de explotaciones en la muestra			25	41		75
I CARACTERÍSTICAS GENERALES						
Superficie Agraria Útil (SAU) (ha)	SE025		23,5	54,1		64,8
SAU en arrendamiento (ha)	SE030		11,0	19,9		36,7
Unidades de ganado (UG)	SE080		0	0		0
Mano de obra total (UTA)	SE010		1,8	3,4		4,5
Mano de obra no asalariada (UTA)	SE015		1,1	1,6		1,2
Mano de obra asalariada (UTA)	SE020		0,7	1,8		3,3
II PRODUCCIÓN (euros)						
Producción Bruta Total	SE131		104.656	242.591		429.507
Producción bruta vegetal	SE135		104.294	242.591		417.080
Producción bruta animal	SE206		0	0		0
Otra producción bruta (Incluye OAL)	SE256		361	0		12.428
III COSTES (euros)						
COSTES TOTALES	SE270		54.137	113.060		242.793
-Consumos intermedios	SE275		32.003	73.538		148.279
.Costes específicos	SE281		18.634	37.895		81.893
De cultivos	SE282		18.634	37.895		81.893
De ganados	SE283		0	0		0
Costes de Otras Actividades Lucrativas	SE750		0	0		0
.Costes generales	SE336		13.369	35.643		66.386
Trabajos terceros y arrend. maquinaria	SE350		3.415	11.805		24.124
Mant. corriente maquinaria y edificios	SE340		3.112	8.101		11.451
Energía	SE345		4.333	10.938		13.873
Otros costes generales	SE356		2.509	4.799		16.938
-Amortizaciones	SE360		7.017	6.372		7.695
-Costes factores externos	SE365		15.117	33.150		86.819
Salarios y cargas sociales	SE370		11.815	22.281		52.544
Arrendamientos pagados	SE375		3.303	10.869		34.276
Intereses pagados	SE380		0	0		0
IV SUBVENCIONES A LA EXPLOTACIÓN (euros)						
Subvenciones corrientes totales	SE605		2.492	5.725		4.687
-Cultivos	SE610		43	139		85
-Ganados	SE615		0	0		0
-Pagos desacoplados	SE630		2.447	5.429		4.488
-Desarrollo Rural	SE624		0	138		90
-Otras subvenciones	SE689		2	19		24
V BALANCE (euros)						
Activos totales	SE436		291.812	562.986		632.719
-Capital Fijo	SE441		115.566	190.807		186.562
Tierras, cultivos permanentes y cuotas	SE446		79.981	149.679		139.918
Edificios y mejoras	SE450		13.040	23.414		18.321
Maquinaria y equipo	SE455		22.545	17.713		28.323
Ganado reproductor	SE460		0	0		0
-Capital Circulante	SE465		176.246	372.179		446.157
Pasivos totales	SE485		1.484	6.260		3.256
-Préstamos a Medio y Largo Plazo	SE490		0	0		0
-Préstamos a Corto Plazo	SE495		1.484	6.260		3.256
VI RESULTADOS (euros)						
Producción Bruta Total	SE131		104.656	242.591		429.507
Consumos intermedios	SE275		32.003	73.538		148.279
Subvenciones corrientes Netas	SE600		1.480	7.760		12.484
Valor Añadido Bruto de explotación	SE410		74.133	176.813		293.713
Valor Añadido Neto de explotación	SE415		67.116	170.441		286.018
Valor Añadido Neto de explotación (Mediana)	SE415M			129.525		104.067
Renta Neta de explotación	SE420		52.079	137.185		198.671
VII RATIOS						
Producción Bruta Vegeta/SAU (euros/ha)	SE136		4.436	4.488		6.436
Producción Bruta Animal/UG (euros/UG)	SE207					
Costes Específicos Cultivos/SAU (euros/ha)	SE284		793	701		1.264
Costes Específicos Ganados/UG (euros/UG)	SE309					
Valor Añadido Neto Explotación/UTA	SE425		37.757	49.994		63.532
Valor Añadido Neto/UTA (euros/UTA) (Mediana)	SE425M			67.318		57.799
Subv. Corrientes Netas/Valor Añadido Neto (%)			2	5		4



VARIABLES (CASTILLA-LA MANCHA)		DE: Dimensión Económica en Miles de Euros					TODAS
		8 < 25	25 < 50	50 < 100	100 < 500	>= 500	
Número de explotaciones representadas		9.624	3.306	4.187	1.032		18.179
Número de explotaciones en la muestra		28	90	114	45		278
I CARACTERÍSTICAS GENERALES							
Superficie Agraria Útil (SAU) (ha)	SE025	14,0	28,4	50,4	93,7		31,2
SAU en arrendamiento (ha)	SE030	1,8	4,6	5,7	10,3		3,7
Unidades de ganado (UG)	SE080	0	0	0	0		0
Mano de obra total (UTA)	SE010	1,1	1,4	2,6	4,0		1,7
Mano de obra no asalariada (UTA)	SE015	0,9	1,1	1,2	1,1		1,0
Mano de obra asalariada (UTA)	SE020	0,2	0,4	1,4	2,9		0,7
II PRODUCCIÓN (euros)							
Producción Bruta Total	SE131	21.781	41.995	76.039	178.075		52.139
Producción bruta vegetal	SE135	21.781	41.953	76.039	178.075		52.132
Producción bruta animal	SE206	0	0	0	0		0
Otra producción bruta (Incluye OAL)	SE256	0	42	0	0		8
III COSTES (euros)							
COSTES TOTALES	SE270	9.710	22.172	40.583	108.007		27.422
-Consumos intermedios	SE275	5.789	11.811	17.508	49.068		13.371
.Costes específicos	SE281	1.724	3.643	6.144	21.038		4.748
De cultivos	SE282	1.724	3.643	6.144	21.038		4.748
De ganados	SE283	0	0	0	0		0
Costes de Otras Actividades Lucrativas	SE750	0	0	0	0		0
.Costes generales	SE336	4.065	8.168	11.364	28.030		8.623
Trabajos terceros y arrend. maquinaria	SE350	469	1.821	2.170	5.941		1.416
Mant. corriente maquinaria y edificios	SE340	1.125	2.257	2.691	8.153		2.462
Energía	SE345	1.860	2.709	4.477	8.529		3.328
Otros costes generales	SE356	612	1.381	2.026	5.407		1.416
-Amortizaciones	SE360	1.492	5.164	4.746	15.938		3.797
-Costes factores externos	SE365	2.428	5.197	18.329	43.001		10.254
Salarios y cargas sociales	SE370	2.328	4.876	17.679	41.895		9.915
Arrendamientos pagados	SE375	100	321	650	1.107		339
Intereses pagados	SE380	0	0	0	0		0
IV SUBVENCIONES A LA EXPLOTACIÓN (euros)							
Subvenciones corrientes totales	SE605	1.429	5.370	8.416	16.013		5.079
-Cultivos	SE610	4	1.123	1.375	2.626		753
-Ganados	SE615	0	0	0	0		0
-Pagos desacoplados	SE630	1.204	3.194	5.150	10.924		3.437
-Desarrollo Rural	SE624	219	1.038	1.870	2.434		874
-Otras subvenciones	SE689	2	15	22	29		16
V BALANCE (euros)							
Activos totales	SE436	124.977	259.877	361.583	733.206		241.788
-Capital Fijo	SE441	68.655	145.226	202.459	428.580		135.918
Tierras, cultivos permanentes y cuotas	SE446	59.866	125.252	182.561	369.702		119.325
Edificios y mejoras	SE450	5.079	7.903	9.216	19.001		7.328
Maquinaria y equipo	SE455	3.710	12.072	10.681	39.876		9.265
Ganado reproductor	SE460	0	0	0	0		0
-Capital Circulante	SE465	56.323	114.651	159.124	304.626		105.870
Pasivos totales	SE485	4.008	89	1.627	1.186		2.580
-Préstamos a Medio y Largo Plazo	SE490	0	0	0	0		0
-Préstamos a Corto Plazo	SE495	4.008	89	1.627	1.186		2.580
VI RESULTADOS (euros)							
Producción Bruta Total	SE131	21.781	41.995	76.039	178.075		52.139
Consumos intermedios	SE275	5.789	11.811	17.508	49.068		13.371
Subvenciones corrientes Netas	SE600	1.182	5.038	7.598	12.993		4.780
Valor Añadido Bruto de explotación	SE410	17.174	35.223	66.128	142.000		43.548
Valor Añadido Neto de explotación	SE415	15.681	30.058	61.383	126.061		39.751
Valor Añadido Neto de explotación (Mediana)	SE415M		27.991	58.845	119.017		22.317
Renta Neta de explotación	SE420	13.312	24.761	43.125	83.073		29.472
VII RATIOS							
Producción Bruta Vegeta/SAU (euros/ha)	SE136	1.559	1.477	1.508	1.900		1.673
Producción Bruta Animal/UG (euros/UG)	SE207						
Costes Específicos Cultivos/SAU (euros/ha)	SE284	123	128	122	224		152
Costes Específicos Ganados/UG (euros/UG)	SE309						
Valor Añadido Neto Explotación/UTA	SE425	14.339	20.917	23.498	31.827		23.164
Valor Añadido Neto/UTA (euros/UTA) (Mediana)	SE425M		18.867	24.429	30.766		16.133
Subv. Corrientes Netas/Valor Añadido Neto (%)		8	17	12	10		12



VARIABLES (CASTILLA-LA MANCHA)	DE: Dimensión Económica en Miles de Euros					TODAS
	8 < 25	25 < 50	50 < 100	100 < 500	>= 500	
Número de explotaciones representadas						3.083
Número de explotaciones en la muestra						18
I CARACTERÍSTICAS GENERALES						
Superficie Agraria Útil (SAU) (ha)	SE025					25,8
SAU en arrendamiento (ha)	SE030					5,9
Unidades de ganado (UG)	SE080					0
Mano de obra total (UTA)	SE010					0,9
Mano de obra no asalariada (UTA)	SE015					0,7
Mano de obra asalariada (UTA)	SE020					0,2
II PRODUCCIÓN (euros)						
Producción Bruta Total	SE131					42.899
Producción bruta vegetal	SE135					42.899
Producción bruta animal	SE206					0
Otra producción bruta (Incluye OAL)	SE256					0
III COSTES (euros)						
COSTES TOTALES	SE270					18.575
-Consumos intermedios	SE275					11.787
.Costes específicos	SE281					4.326
De cultivos	SE282					4.326
De ganados	SE283					0
Costes de Otras Actividades Lucrativas	SE750					0
.Costes generales	SE336					7.461
Trabajos terceros y arrend. maquinaria	SE350					451
Mant. corriente maquinaria y edificios	SE340					1.424
Energía	SE345					3.354
Otros costes generales	SE356					2.233
-Amortizaciones	SE360					3.318
-Costes factores externos	SE365					3.470
Salarios y cargas sociales	SE370					3.077
Arrendamientos pagados	SE375					393
Intereses pagados	SE380					0
IV SUBVENCIONES A LA EXPLOTACIÓN (euros)						
Subvenciones corrientes totales	SE605					7.071
-Cultivos	SE610					697
-Ganados	SE615					0
-Pagos desacoplados	SE630					5.823
-Desarrollo Rural	SE624					546
-Otras subvenciones	SE689					4
V BALANCE (euros)						
Activos totales	SE436					265.665
-Capital Fijo	SE441					140.553
Tierras, cultivos permanentes y cuotas	SE446					126.960
Edificios y mejoras	SE450					5.533
Maquinaria y equipo	SE455					8.060
Ganado reproductor	SE460					0
-Capital Circulante	SE465					125.112
Pasivos totales	SE485					668
-Préstamos a Medio y Largo Plazo	SE490					0
-Préstamos a Corto Plazo	SE495					668
VI RESULTADOS (euros)						
Producción Bruta Total	SE131					42.899
Consumos intermedios	SE275					11.787
Subvenciones corrientes Netas	SE600					7.342
Valor Añadido Bruto de explotación	SE410					38.453
Valor Añadido Neto de explotación	SE415					35.136
Renta Neta de explotación	SE420					31.685
VII RATIOS						
Producción Bruta Vegeta/SAU (euros/ha)	SE136					1.663
Producción Bruta Animal/UG (euros/UG)	SE207					
Costes Específicos Cultivos/SAU (euros/ha)	SE284					168
Costes Específicos Ganados/UG (euros/UG)	SE309					
Valor Añadido Neto Explotación/UTA	SE425					40.229
Subv. Corrientes Netas/Valor Añadido Neto (%)						21



VARIABLES (CASTILLA-LA MANCHA)		DE: Dimensión Económica en Miles de Euros					TODAS
		8 < 25	25 < 50	50 < 100	100 < 500	>= 500	
Número de explotaciones representadas		2.537					3.382
Número de explotaciones en la muestra		12					21
I CARACTERÍSTICAS GENERALES							
Superficie Agraria Útil (SAU) (ha)	SE025	26,0					35,9
SAU en arrendamiento (ha)	SE030	2,2					1,7
Unidades de ganado (UG)	SE080	0					0
Mano de obra total (UTA)	SE010	1,3					1,5
Mano de obra no asalariada (UTA)	SE015	1,1					1,1
Mano de obra asalariada (UTA)	SE020	0,2					0,4
II PRODUCCIÓN (euros)							
Producción Bruta Total	SE131	12.046					21.485
Producción bruta vegetal	SE135	12.046					21.485
Producción bruta animal	SE206	0					0
Otra producción bruta (Incluye OAL)	SE256	0					0
III COSTES (euros)							
COSTES TOTALES	SE270	9.062					13.553
-Consumos intermedios	SE275	4.947					6.195
.Costes específicos	SE281	1.123					1.668
De cultivos	SE282	1.123					1.668
De ganados	SE283	0					0
Costes de Otras Actividades Lucrativas	SE750	0					0
.Costes generales	SE336	3.824					4.527
Trabajos terceros y arrend. maquinaria	SE350	616					730
Mant. corriente maquinaria y edificios	SE340	705					894
Energía	SE345	2.279					2.488
Otros costes generales	SE356	225					415
-Amortizaciones	SE360	1.080					1.680
-Costes factores externos	SE365	3.035					5.677
Salarios y cargas sociales	SE370	3.035					5.677
Arrendamientos pagados	SE375	0					0
Intereses pagados	SE380	0					0
IV SUBVENCIONES A LA EXPLOTACIÓN (euros)							
Subvenciones corrientes totales	SE605	3.265					5.014
-Cultivos	SE610	0					0
-Ganados	SE615	0					0
-Pagos desacoplados	SE630	2.130					2.819
-Desarrollo Rural	SE624	1.122					2.177
-Otras subvenciones	SE689	13					18
V BALANCE (euros)							
Activos totales	SE436	158.585					204.740
-Capital Fijo	SE441	131.375					156.338
Tierras, cultivos permanentes y cuotas	SE446	120.638					145.377
Edificios y mejoras	SE450	5.054					4.867
Maquinaria y equipo	SE455	5.684					6.094
Ganado reproductor	SE460	0					0
-Capital Circulante	SE465	27.210					48.402
Pasivos totales	SE485	0					0
-Préstamos a Medio y Largo Plazo	SE490	0					0
-Préstamos a Corto Plazo	SE495	0					0
VI RESULTADOS (euros)							
Producción Bruta Total	SE131	12.046					21.485
Consumos intermedios	SE275	4.947					6.195
Subvenciones corrientes Netas	SE600	3.035					4.553
Valor Añadido Bruto de explotación	SE410	10.134					19.843
Valor Añadido Neto de explotación	SE415	9.054					18.163
Renta Neta de explotación	SE420	6.019					12.485
VII RATIOS							
Producción Bruta Vegeta/SAU (euros/ha)	SE136	463					599
Producción Bruta Animal/UG (euros/UG)	SE207						
Costes Específicos Cultivos/SAU (euros/ha)	SE284	43					46
Costes Específicos Ganados/UG (euros/UG)	SE309						
Valor Añadido Neto Explotación/UTA	SE425	6.956					12.449
Subv. Corrientes Netas/Valor Añadido Neto (%)		34					25



VARIABLES (CASTILLA-LA MANCHA)		DE: Dimensión Económica en Miles de Euros					TODAS
		8 < 25	25 < 50	50 < 100	100 < 500	>= 500	
Número de explotaciones representadas			1.000	1.079			3.893
Número de explotaciones en la muestra			25	27			59
I CARACTERÍSTICAS GENERALES							
Superficie Agraria Útil (SAU) (ha)	SE025		47,9	70,8			62,2
SAU en arrendamiento (ha)	SE030		2,0	4,1			2,4
Unidades de ganado (UG)	SE080		0	0			0
Mano de obra total (UTA)	SE010		1,8	2,8			2,1
Mano de obra no asalariada (UTA)	SE015		1,4	1,3			1,2
Mano de obra asalariada (UTA)	SE020		0,5	1,6			0,9
II PRODUCCIÓN (euros)							
Producción Bruta Total	SE131		35.837	61.795			42.893
Producción bruta vegetal	SE135		35.837	61.795			42.893
Producción bruta animal	SE206		0	0			0
Otra producción bruta (Incluye OAL)	SE256		0	0			0
III COSTES (euros)							
COSTES TOTALES							
-Consumos intermedios	SE275		11.632	17.510			13.389
.Costes específicos	SE281		4.468	7.082			5.416
De cultivos	SE282		4.468	7.082			5.416
De ganados	SE283		0	0			0
Costes de Otras Actividades Lucrativas	SE750		0	0			0
.Costes generales	SE336		7.164	10.428			7.973
Trabajos terceros y arrend. maquinaria	SE350		1.189	1.524			1.295
Mant. corriente maquinaria y edificios	SE340		1.837	2.227			1.716
Energía	SE345		3.211	4.346			3.397
Otros costes generales	SE356		928	2.331			1.565
-Amortizaciones	SE360		2.560	2.218			2.337
-Costes factores externos	SE365		6.295	19.845			11.325
Salarios y cargas sociales	SE370		6.088	19.388			11.145
Arrendamientos pagados	SE375		207	457			180
Intereses pagados	SE380		0	0			0
IV SUBVENCIONES A LA EXPLOTACIÓN (euros)							
Subvenciones corrientes totales	SE605		6.243	7.327			7.515
-Cultivos	SE610		1.527	378			512
-Ganados	SE615		0	0			0
-Pagos desacoplados	SE630		3.970	5.308			5.091
-Desarrollo Rural	SE624		719	1.614			1.884
-Otras subvenciones	SE689		26	27			27
V BALANCE (euros)							
Activos totales	SE436		208.678	286.839			274.561
-Capital Fijo	SE441		142.937	163.566			195.607
Tierras, cultivos permanentes y cuotas	SE446		134.640	152.412			186.836
Edificios y mejoras	SE450		3.059	4.589			4.322
Maquinaria y equipo	SE455		5.238	6.566			4.448
Ganado reproductor	SE460		0	0			0
-Capital Circulante	SE465		65.741	123.273			78.954
Pasivos totales	SE485		4.682	0			3.090
-Préstamos a Medio y Largo Plazo	SE490		0	0			0
-Préstamos a Corto Plazo	SE495		4.682	0			3.090
VI RESULTADOS (euros)							
Producción Bruta Total	SE131		35.837	61.795			42.893
Consumos intermedios	SE275		11.632	17.510			13.389
Subvenciones corrientes Netas	SE600		5.476	6.503			6.829
Valor Añadido Bruto de explotación	SE410		29.681	50.787			36.334
Valor Añadido Neto de explotación	SE415		27.120	48.569			33.997
Valor Añadido Neto de explotación (Mediana)	SE415M						23.065
Renta Neta de explotación	SE420		20.825	28.724			22.672
VII RATIOS							
Producción Bruta Vegeta/SAU (euros/ha)	SE136		748	873			689
Producción Bruta Animal/UG (euros/UG)	SE207						
Costes Específicos Cultivos/SAU (euros/ha)	SE284		93	100			87
Costes Específicos Ganados/UG (euros/UG)	SE309						
Valor Añadido Neto Explotación/UTA	SE425		14.717	17.142			16.365
Valor Añadido Neto/UTA (euros/UTA) (Mediana)	SE425M						14.995
Subv. Corrientes Netas/Valor Añadido Neto (%)			20	13			20



VARIABLES (CASTILLA-LA MANCHA)	DE: Dimensión Económica en Miles de Euros					TODAS
	8 < 25	25 < 50	50 < 100	100 < 500	>= 500	
Número de explotaciones representadas			1.158	1.732		3.078
Número de explotaciones en la muestra			48	56		113
I CARACTERÍSTICAS GENERALES						
Superficie Agraria Útil (SAU) (ha)	SE025		23,7	116,3		152,1
SAU en arrendamiento (ha)	SE030		2,4	63,2		50,5
Unidades de ganado (UG)	SE080		44,4	105,9		110,6
Mano de obra total (UTA)	SE010		2,1	2,5		2,6
Mano de obra no asalariada (UTA)	SE015		1,5	1,5		1,5
Mano de obra asalariada (UTA)	SE020		0,6	1,0		1,1
II PRODUCCIÓN (euros)						
Producción Bruta Total	SE131		81.347	174.884		210.244
Producción bruta vegetal	SE135		4.730	16.960		13.547
Producción bruta animal	SE206		76.617	157.924		196.643
Otra producción bruta (Incluye OAL)	SE256		0	0		53
III COSTES (euros)						
COSTES TOTALES	SE270		44.488	117.104		128.879
-Consumos intermedios	SE275		35.717	91.485		100.812
.Costes específicos	SE281		26.281	74.528		79.415
De cultivos	SE282		1.005	3.355		2.563
De ganados	SE283		25.276	71.173		76.852
Costes de Otras Actividades Lucrativas	SE750		0	0		0
.Costes generales	SE336		9.437	16.957		21.397
Trabajos terceros y arrend. maquinaria	SE350		561	1.581		1.308
Mant. corriente maquinaria y edificios	SE340		1.094	3.465		4.597
Energía	SE345		5.699	8.211		11.785
Otros costes generales	SE356		2.082	3.700		3.706
-Amortizaciones	SE360		1.177	6.286		5.110
-Costes factores externos	SE365		7.594	19.333		22.957
Salarios y cargas sociales	SE370		7.529	18.658		21.635
Arrendamientos pagados	SE375		53	675		1.317
Intereses pagados	SE380		12	0		5
IV SUBVENCIONES A LA EXPLOTACIÓN (euros)						
Subvenciones corrientes totales	SE605		9.478	29.829		27.687
-Cultivos	SE610		20	77		51
-Ganados	SE615		1.757	7.488		7.077
-Pagos desacoplados	SE630		4.366	16.478		15.542
-Desarrollo Rural	SE624		3.295	5.633		4.823
-Otras subvenciones	SE689		41	153		195
V BALANCE (euros)						
Activos totales	SE436		238.294	536.035		540.383
-Capital Fijo	SE441		91.629	248.809		254.816
Tierras, cultivos permanentes y cuotas	SE446		39.638	104.421		114.251
Edificios y mejoras	SE450		11.987	39.495		40.727
Maquinaria y equipo	SE455		1.803	11.631		9.555
Ganado reproductor	SE460		38.200	93.262		90.283
-Capital Circulante	SE465		146.665	287.226		285.567
Pasivos totales	SE485		641	4.170		2.588
-Préstamos a Medio y Largo Plazo	SE490		16	0		6
-Préstamos a Corto Plazo	SE495		625	4.170		2.582
VI RESULTADOS (euros)						
Producción Bruta Total	SE131		81.347	174.884		210.244
Consumos intermedios	SE275		35.717	91.485		100.812
Subvenciones corrientes Netas	SE600		8.954	28.296		30.897
Valor Añadido Bruto de explotación	SE410		54.583	111.695		140.329
Valor Añadido Neto de explotación	SE415		53.406	105.409		135.219
Valor Añadido Neto de explotación (Mediana)	SE415M		51.708	78.673		64.897
Renta Neta de explotación	SE420		45.725	85.447		111.753
VII RATIOS						
Producción Bruta Vegeta/SAU (euros/ha)	SE136		199	146		89
Producción Bruta Animal/UG (euros/UG)	SE207		1.724	1.491		1.777
Costes Específicos Cultivos/SAU (euros/ha)	SE284		42	29		17
Costes Específicos Ganados/UG (euros/UG)	SE309		569	672		695
Valor Añadido Neto Explotación/UTA	SE425		25.169	43.002		51.618
Valor Añadido Neto/UTA (euros/UTA) (Mediana)	SE425M		22.644	39.594		31.368
Subv. Corrientes Netas/Valor Añadido Neto (%)			17	27		23



VARIABLES (CASTILLA-LA MANCHA)	DE: Dimensión Económica en Miles de Euros					TODAS
	8 < 25	25 < 50	50 < 100	100 < 500	>= 500	
Número de explotaciones representadas			383			1.516
Número de explotaciones en la muestra			10			26
I CARACTERÍSTICAS GENERALES						
Superficie Agraria Útil (SAU) (ha)	SE025		49,4			61,9
SAU en arrendamiento (ha)	SE030		0			2,1
Unidades de ganado (UG)	SE080		62,8			109,9
Mano de obra total (UTA)	SE010		1,4			2,0
Mano de obra no asalariada (UTA)	SE015		0,9			1,0
Mano de obra asalariada (UTA)	SE020		0,5			1,0
II PRODUCCIÓN (euros)						
Producción Bruta Total	SE131		50.775			283.090
Producción bruta vegetal	SE135		6.856			6.365
Producción bruta animal	SE206		43.919			276.725
Otra producción bruta (Incluye OAL)	SE256		0			0
III COSTES (euros)						
COSTES TOTALES	SE270		52.315			205.996
-Consumos intermedios	SE275		40.474			183.010
.Costes específicos	SE281		32.959			167.722
De cultivos	SE282		920			987
De ganados	SE283		32.039			166.734
Costes de Otras Actividades Lucrativas	SE750		0			0
.Costes generales	SE336		7.515			15.289
Trabajos terceros y arrend. maquinaria	SE350		595			618
Mant. corriente maquinaria y edificios	SE340		1.220			4.358
Energía	SE345		3.139			5.736
Otros costes generales	SE356		2.563			4.577
-Amortizaciones	SE360		2.053			3.804
-Costes factores externos	SE365		9.787			19.181
Salarios y cargas sociales	SE370		9.537			18.291
Arrendamientos pagados	SE375		250			891
Intereses pagados	SE380		0			0
IV SUBVENCIONES A LA EXPLOTACIÓN (euros)						
Subvenciones corrientes totales	SE605		28.249			25.688
-Cultivos	SE610		0			12
-Ganados	SE615		4.358			5.670
-Pagos desacoplados	SE630		22.157			17.076
-Desarrollo Rural	SE624		1.614			2.730
-Otras subvenciones	SE689		121			199
V BALANCE (euros)						
Activos totales	SE436		304.311			465.907
-Capital Fijo	SE441		173.017			174.728
Tierras, cultivos permanentes y cuotas	SE446		64.978			79.337
Edificios y mejoras	SE450		26.811			33.147
Maquinaria y equipo	SE455		2.498			5.979
Ganado reproductor	SE460		78.730			56.265
-Capital Circulante	SE465		131.294			291.179
Pasivos totales	SE485		0			2.525
-Préstamos a Medio y Largo Plazo	SE490		0			0
-Préstamos a Corto Plazo	SE495		0			2.525
VI RESULTADOS (euros)						
Producción Bruta Total	SE131		50.775			283.090
Consumos intermedios	SE275		40.474			183.010
Subvenciones corrientes Netas	SE600		27.293			22.099
Valor Añadido Bruto de explotación	SE410		37.594			122.179
Valor Añadido Neto de explotación	SE415		35.540			118.375
Renta Neta de explotación	SE420		25.753			99.065
VII RATIOS						
Producción Bruta Vegeta/SAU (euros/ha)	SE136		139			103
Producción Bruta Animal/UG (euros/UG)	SE207		699			2.517
Costes Específicos Cultivos/SAU (euros/ha)	SE284		19			16
Costes Específicos Ganados/UG (euros/UG)	SE309		510			1.517
Valor Añadido Neto Explotación/UTA	SE425		24.612			59.531
Subv. Corrientes Netas/Valor Añadido Neto (%)			77			19



VARIABLES (CASTILLA-LA MANCHA)		DE: Dimensión Económica en Miles de Euros					TODAS
		8 < 25	25 < 50	50 < 100	100 < 500	>= 500	
Número de explotaciones representadas					493	531	1.096
Número de explotaciones en la muestra					17	28	52
I CARACTERÍSTICAS GENERALES							
Superficie Agraria Útil (SAU) (ha)	SE025				16,7	12,6	13,8
SAU en arrendamiento (ha)	SE030				6,0	1,9	3,6
Unidades de ganado (UG)	SE080				198,6	2.586,7	1.345,3
Mano de obra total (UTA)	SE010				2,1	14,4	8,0
Mano de obra no asalariada (UTA)	SE015				1,1	1,4	1,2
Mano de obra asalariada (UTA)	SE020				1,0	13,0	6,8
II PRODUCCIÓN (euros)							
Producción Bruta Total	SE131				264.633	3.411.794	1.778.452
Producción bruta vegetal	SE135				8.267	15.729	11.548
Producción bruta animal	SE206				256.367	3.396.065	1.766.904
Otra producción bruta (Incluye OAL)	SE256				0	0	0
III COSTES (euros)							
COSTES TOTALES							
-Consumos intermedios	SE275				183.025	2.289.717	1.195.576
.Costes específicos	SE281				152.493	1.977.625	1.029.918
De cultivos	SE282				1.298	2.291	1.718
De ganados	SE283				151.196	1.975.334	1.028.201
Costes de Otras Actividades Lucrativas	SE750				0	0	0
.Costes generales	SE336				30.532	312.092	165.658
Trabajos terceros y arrend. maquinaria	SE350				1.718	57.766	28.842
Mant. corriente maquinaria y edificios	SE340				10.079	61.811	34.644
Energía	SE345				13.231	94.300	51.874
Otros costes generales	SE356				5.503	98.215	50.299
-Amortizaciones	SE360				6.895	44.640	25.040
-Costes factores externos	SE365				21.250	331.882	171.079
Salarios y cargas sociales	SE370				20.566	301.364	155.984
Arrendamientos pagados	SE375				384	2.314	1.294
Intereses pagados	SE380				301	28.204	13.801
IV SUBVENCIONES A LA EXPLOTACIÓN (euros)							
Subvenciones corrientes totales	SE605				4.513	11.856	7.832
-Cultivos	SE610				1.543	1.827	1.579
-Ganados	SE615				0	1.386	672
-Pagos desacoplados	SE630				2.781	6.711	4.537
-Desarrollo Rural	SE624				143	1.897	1.007
-Otras subvenciones	SE689				46	36	38
V BALANCE (euros)							
Activos totales	SE436				331.656	3.674.341	1.951.977
-Capital Fijo	SE441				209.662	950.485	559.286
Tierras, cultivos permanentes y cuotas	SE446				69.128	359.518	206.306
Edificios y mejoras	SE450				107.046	411.610	250.021
Maquinaria y equipo	SE455				8.928	32.036	19.935
Ganado reproductor	SE460				24.561	147.322	83.024
-Capital Circulante	SE465				121.993	2.723.856	1.392.691
Pasivos totales	SE485				8.992	657.632	322.700
-Préstamos a Medio y Largo Plazo	SE490				8.794	656.964	322.288
-Préstamos a Corto Plazo	SE495				198	668	412
VI RESULTADOS (euros)							
Producción Bruta Total	SE131				264.633	3.411.794	1.778.452
Consumos intermedios	SE275				183.025	2.289.717	1.195.576
Subvenciones corrientes Netas	SE600				8.882	69.377	37.587
Valor Añadido Bruto de explotación	SE410				90.490	1.191.454	620.464
Valor Añadido Neto de explotación	SE415				83.595	1.146.814	595.424
Valor Añadido Neto de explotación (Mediana)	SE415M						88.455
Renta Neta de explotación	SE420				61.982	810.538	422.052
VII RATIOS							
Producción Bruta Vegeta/SAU (euros/ha)	SE136				496	1.245	835
Producción Bruta Animal/UG (euros/UG)	SE207				1.291	1.313	1.313
Costes Específicos Cultivos/SAU (euros/ha)	SE284				78	181	124
Costes Específicos Ganados/UG (euros/UG)	SE309				761	764	764
Valor Añadido Neto Explotación/UTA	SE425				40.145	79.725	74.233
Valor Añadido Neto/UTA (euros/UTA) (Mediana)	SE425M						37.959
Subv. Corrientes Netas/Valor Añadido Neto (%)					11	6	6



VARIABLES (CASTILLA-LA MANCHA)		DE: Dimensión Económica en Miles de Euros					TODAS
		8 < 25	25 < 50	50 < 100	100 < 500	>= 500	
Número de explotaciones representadas		2.299	732	1.293	657		5.036
Número de explotaciones en la muestra		16	30	53	23		124
I CARACTERÍSTICAS GENERALES							
Superficie Agraria Útil (SAU) (ha)	SE025	39,0	63,7	86,4	119,5		72,3
SAU en arrendamiento (ha)	SE030	0,9	13,5	30,2	28,5		13,9
Unidades de ganado (UG)	SE080	0	0	0,1	0		0
Mano de obra total (UTA)	SE010	1,1	1,6	2,3	3,6		1,9
Mano de obra no asalariada (UTA)	SE015	1,0	1,3	1,2	1,2		1,1
Mano de obra asalariada (UTA)	SE020	0,1	0,3	1,1	2,5		0,8
II PRODUCCIÓN (euros)							
Producción Bruta Total	SE131	26.090	33.224	80.216	173.940		69.466
Producción bruta vegetal	SE135	26.090	33.224	80.127	173.940		69.443
Producción bruta animal	SE206	0	0	89	0		23
Otra producción bruta (Incluye OAL)	SE256	0	0	0	0		0
III COSTES (euros)							
COSTES TOTALES	SE270	12.581	22.149	47.757	110.066		45.131
-Consumos intermedios	SE275	8.359	15.109	29.070	63.409		27.955
.Costes específicos	SE281	3.165	6.223	13.595	27.934		11.457
De cultivos	SE282	3.165	6.223	13.541	27.934		11.444
De ganados	SE283	0	0	54	0		14
Costes de Otras Actividades Lucrativas	SE750	0	0	0	0		0
.Costes generales	SE336	5.194	8.886	15.474	35.475		16.498
Trabajos terceros y arrend. maquinaria	SE350	1.870	2.265	4.443	10.867		4.029
Mant. corriente maquinaria y edificios	SE340	1.053	1.883	3.828	8.901		3.914
Energía	SE345	1.721	3.755	5.512	11.194		6.482
Otros costes generales	SE356	549	983	1.692	4.514		2.073
-Amortizaciones	SE360	3.257	2.216	2.712	8.203		4.785
-Costes factores externos	SE365	966	4.823	15.975	38.455		12.390
Salarios y cargas sociales	SE370	869	4.018	13.599	33.169		10.930
Arrendamientos pagados	SE375	96	806	2.372	5.273		1.458
Intereses pagados	SE380	0	0	4	13		3
IV SUBVENCIONES A LA EXPLOTACIÓN (euros)							
Subvenciones corrientes totales	SE605	5.142	8.128	13.357	15.287		12.212
-Cultivos	SE610	63	108	130	291		1.362
-Ganados	SE615	0	0	0	0		0
-Pagos desacoplados	SE630	4.616	6.218	10.090	13.961		9.414
-Desarrollo Rural	SE624	454	1.769	3.079	974		1.382
-Otras subvenciones	SE689	10	32	58	61		54
V BALANCE (euros)							
Activos totales	SE436	210.667	231.756	300.467	542.236		335.876
-Capital Fijo	SE441	118.512	153.063	163.524	309.945		198.978
Tierras, cultivos permanentes y cuotas	SE446	101.219	143.687	146.130	264.552		172.807
Edificios y mejoras	SE450	12.646	4.539	6.849	15.965		13.615
Maquinaria y equipo	SE455	4.647	4.837	10.388	29.428		12.516
Ganado reproductor	SE460	0	0	157	0		40
-Capital Circulante	SE465	92.155	78.692	136.942	232.292		136.898
Pasivos totales	SE485	0	1.667	1.403	3.752		1.092
-Préstamos a Medio y Largo Plazo	SE490	0	0	5	57		9
-Préstamos a Corto Plazo	SE495	0	1.667	1.398	3.696		1.083
VI RESULTADOS (euros)							
Producción Bruta Total	SE131	26.090	33.224	80.216	173.940		69.466
Consumos intermedios	SE275	8.359	15.109	29.070	63.409		27.955
Subvenciones corrientes Netas	SE600	4.612	7.620	12.270	14.270		11.286
Valor Añadido Bruto de explotación	SE410	22.344	25.734	63.417	124.801		52.797
Valor Añadido Neto de explotación	SE415	19.087	23.518	60.705	116.599		48.012
Valor Añadido Neto de explotación (Mediana)	SE415M		15.375	58.547			27.229
Renta Neta de explotación	SE420	18.122	18.694	44.667	77.330		35.051
VII RATIOS							
Producción Bruta Vegeta/SAU (euros/ha)	SE136	670	522	928	1.456		961
Producción Bruta Animal/UG (euros/UG)	SE207			643			643
Costes Específicos Cultivos/SAU (euros/ha)	SE284	81	98	157	234		158
Costes Específicos Ganados/UG (euros/UG)	SE309			388			388
Valor Añadido Neto Explotación/UTA	SE425	17.745	14.626	26.258	31.952		25.283
Valor Añadido Neto/UTA (euros/UTA) (Mediana)	SE425M		9.362	26.764			20.316
Subv. Corrientes Netas/Valor Añadido Neto (%)		24	32	20	12		24



VARIABLES (CASTILLA-LA MANCHA)		DE: Dimensión Económica en Miles de Euros					TODAS
		8 < 25	25 < 50	50 < 100	100 < 500	>= 500	
Número de explotaciones representadas					286		780
Número de explotaciones en la muestra					10		25
I CARACTERÍSTICAS GENERALES							
Superficie Agraria Útil (SAU) (ha)	SE025				197,0		179,2
SAU en arrendamiento (ha)	SE030				146,2		56,3
Unidades de ganado (UG)	SE080				51,3		51,8
Mano de obra total (UTA)	SE010				2,4		2,5
Mano de obra no asalariada (UTA)	SE015				1,4		1,4
Mano de obra asalariada (UTA)	SE020				1,0		1,1
II PRODUCCIÓN (euros)							
Producción Bruta Total	SE131				147.808		179.247
Producción bruta vegetal	SE135				86.250		82.027
Producción bruta animal	SE206				61.559		97.220
Otra producción bruta (Incluye OAL)	SE256				0		0
III COSTES (euros)							
COSTES TOTALES							
-Consumos intermedios	SE275				66.859		111.209
.Costes específicos	SE281				42.688		82.807
De cultivos	SE282				16.538		14.995
De ganados	SE283				26.151		67.812
Costes de Otras Actividades Lucrativas	SE750				0		0
.Costes generales	SE336				24.171		28.402
Trabajos terceros y arrend. maquinaria	SE350				3.617		2.843
Mant. corriente maquinaria y edificios	SE340				5.077		6.945
Energía	SE345				10.865		13.290
Otros costes generales	SE356				4.613		5.324
-Amortizaciones	SE360				7.240		12.559
-Costes factores externos	SE365				23.868		25.123
Salarios y cargas sociales	SE370				19.730		23.415
Arrendamientos pagados	SE375				4.138		1.708
Intereses pagados	SE380				0		0
IV SUBVENCIONES A LA EXPLOTACIÓN (euros)							
Subvenciones corrientes totales	SE605				31.205		33.051
-Cultivos	SE610				1.445		882
-Ganados	SE615				3.153		3.094
-Pagos desacoplados	SE630				21.231		26.667
-Desarrollo Rural	SE624				5.259		2.233
-Otras subvenciones	SE689				117		175
V BALANCE (euros)							
Activos totales	SE436				649.668		1.111.211
-Capital Fijo	SE441				350.381		473.358
Tierras, cultivos permanentes y cuotas	SE446				244.191		345.305
Edificios y mejoras	SE450				61.356		79.558
Maquinaria y equipo	SE455				10.147		15.402
Ganado reproductor	SE460				34.687		33.093
-Capital Circulante	SE465				299.288		637.853
Pasivos totales	SE485				1.000		1.618
-Préstamos a Medio y Largo Plazo	SE490				0		0
-Préstamos a Corto Plazo	SE495				1.000		1.618
VI RESULTADOS (euros)							
Producción Bruta Total	SE131				147.808		179.247
Consumos intermedios	SE275				66.859		111.209
Subvenciones corrientes Netas	SE600				29.496		32.861
Valor Añadido Bruto de explotación	SE410				110.445		100.899
Valor Añadido Neto de explotación	SE415				103.204		88.340
Renta Neta de explotación	SE420				79.336		63.217
VII RATIOS							
Producción Bruta Vegeta/SAU (euros/ha)	SE136				438		458
Producción Bruta Animal/UG (euros/UG)	SE207				1.200		1.878
Costes Específicos Cultivos/SAU (euros/ha)	SE284				84		84
Costes Específicos Ganados/UG (euros/UG)	SE309				510		1.310
Valor Añadido Neto Explotación/UTA	SE425				42.752		35.292
Subv. Corrientes Netas/Valor Añadido Neto (%)					29		37



VARIABLES (C. VALENCIANA)		DE: Dimensión Económica en Miles de Euros					TODAS
		8 < 25	25 < 50	50 < 100	100 < 500	>= 500	
Número de explotaciones representadas		25.005	7.659	4.874	3.278	685	41.502
Número de explotaciones en la muestra		191	195	134	116	46	682
I CARACTERÍSTICAS GENERALES							
Superficie Agraria Útil (SAU) (ha)	SE025	9,5	9,6	22,8	40,5	47,0	14,2
SAU en arrendamiento (ha)	SE030	2,7	1,1	2,9	11,0	14,8	3,3
Unidades de ganado (UG)	SE080	0	1,4	0,2	64,9	1.141,3	24,3
Mano de obra total (UTA)	SE010	0,7	1,2	2,1	3,5	14,3	1,4
Mano de obra no asalariada (UTA)	SE015	0,5	0,8	1,0	1,2	1,3	0,7
Mano de obra asalariada (UTA)	SE020	0,2	0,4	1,1	2,3	13,0	0,7
II PRODUCCIÓN (euros)							
Producción Bruta Total	SE131	32.064	46.256	89.818	180.223	2.327.891	91.059
Producción bruta vegetal	SE135	31.940	43.273	86.636	141.190	595.837	58.392
Producción bruta animal	SE206	26	2.983	2.582	37.582	1.731.792	32.419
Otra producción bruta (Incluye OAL)	SE256	99	0	599	1.451	262	249
III COSTES (euros)							
COSTES TOTALES	SE270	14.838	27.357	53.689	134.701	1.555.903	56.613
-Consumos intermedios	SE275	9.558	19.144	33.307	86.021	1.245.397	40.552
.Costes específicos	SE281	4.748	10.283	15.043	50.801	1.055.641	27.960
De cultivos	SE282	4.710	7.575	14.505	32.387	160.857	11.152
De ganados	SE283	12	2.708	538	18.414	894.784	16.792
Costes de Otras Actividades Lucrativas	SE750	26	0	0	0	0	15
.Costes generales	SE336	4.810	8.861	18.264	35.220	189.756	12.592
Trabajos terceros y arrend. maquinaria	SE350	728	1.794	2.345	5.346	38.137	2.097
Mant. corriente maquinaria y edificios	SE340	867	1.131	2.642	6.524	46.978	2.332
Energía	SE345	888	1.528	3.200	7.689	39.593	2.454
Otros costes generales	SE356	2.326	4.408	10.078	15.662	65.048	5.709
-Amortizaciones	SE360	1.140	1.892	3.449	8.415	22.098	2.471
-Costes factores externos	SE365	4.140	6.321	16.933	40.265	288.408	13.590
Salarios y cargas sociales	SE370	3.886	6.071	16.072	37.334	259.016	12.573
Arrendamientos pagados	SE375	247	233	820	2.496	25.563	907
Intereses pagados	SE380	7	17	40	436	3.829	109
IV SUBVENCIONES A LA EXPLOTACIÓN (euros)							
Subvenciones corrientes totales	SE605	1.382	2.239	6.032	12.467	8.653	3.082
-Cultivos	SE610	130	77	432	446	26	179
-Ganados	SE615	0	104	0	779	961	97
-Pagos desacoplados	SE630	950	1.526	4.328	9.580	7.514	2.243
-Desarrollo Rural	SE624	300	525	1.195	1.410	0	529
-Otras subvenciones	SE689	2	7	77	252	152	34
V BALANCE (euros)							
Activos totales	SE436	182.184	291.258	536.057	728.475	3.074.251	334.757
-Capital Fijo	SE441	96.218	157.512	305.618	423.135	1.257.384	177.111
Tierras, cultivos permanentes y cuotas	SE446	91.938	147.744	295.086	357.431	1.032.144	162.585
Edificios y mejoras	SE450	1.480	3.875	4.032	42.994	119.560	7.449
Maquinaria y equipo	SE455	2.801	4.755	6.501	17.520	55.287	5.625
Ganado reproductor	SE460	0	1.139	0	5.190	50.393	1.452
-Capital Circulante	SE465	85.966	133.746	230.439	305.340	1.816.868	157.647
Pasivos totales	SE485	842	2.987	3.122	39.355	127.073	6.631
-Préstamos a Medio y Largo Plazo	SE490	70	910	1.917	35.521	105.506	4.982
-Préstamos a Corto Plazo	SE495	773	2.078	1.205	3.834	21.567	1.649
VI RESULTADOS (euros)							
Producción Bruta Total	SE131	32.064	46.256	89.818	180.223	2.327.891	91.059
Consumos intermedios	SE275	9.558	19.144	33.307	86.021	1.245.397	40.552
Subvenciones corrientes Netas	SE600	853	1.529	4.906	11.221	9.744	2.419
Valor Añadido Bruto de explotación	SE410	23.359	28.642	61.416	105.423	1.092.238	52.926
Valor Añadido Neto de explotación	SE415	22.219	26.750	57.967	97.008	1.070.140	50.456
Valor Añadido Neto de explotación (Mediana)	SE415M	14.458	22.358	44.944	82.061	404.711	18.857
Renta Neta de explotación	SE420	18.048	20.361	41.100	56.882	778.614	36.802
VII RATIOS							
Producción Bruta Vegeta/SAU (euros/ha)	SE136	3.349	4.489	3.807	3.489	12.667	4.121
Producción Bruta Animal/UG (euros/UG)	SE207	4.920	2.076	12.071	580	1.517	1.337
Costes Específicos Cultivos/SAU (euros/ha)	SE284	494	786	637	800	3.420	787
Costes Específicos Ganados/UG (euros/UG)	SE309	2.407	1.884	2.513	284	784	692
Valor Añadido Neto Explotación/UTA	SE425	30.463	22.032	28.028	27.701	74.702	35.545
Valor Añadido Neto/UTA (euros/UTA) (Mediana)	SE425M	21.392	20.159	21.327	26.783	59.401	21.475
Subv. Corrientes Netas/Valor Añadido Neto (%)		4	6	9	12	1	5



VARIABLES (C. VALENCIANA)	DE: Dimensión Económica en Miles de Euros					TODAS
	8 < 25	25 < 50	50 < 100	100 < 500	>= 500	
Número de explotaciones representadas						863
Número de explotaciones en la muestra						25
I CARACTERÍSTICAS GENERALES						
Superficie Agraria Útil (SAU) (ha)						30,3
SAU en arrendamiento (ha)						15,8
Unidades de ganado (UG)						0
Mano de obra total (UTA)						1,0
Mano de obra no asalariada (UTA)						0,5
Mano de obra asalariada (UTA)						0,4
II PRODUCCIÓN (euros)						
Producción Bruta Total						63.622
Producción bruta vegetal						63.063
Producción bruta animal						0
Otra producción bruta (Incluye OAL)						559
III COSTES (euros)						
COSTES TOTALES						51.627
-Consumos intermedios						36.509
.Costes específicos						19.141
De cultivos						19.141
De ganados						0
Costes de Otras Actividades Lucrativas						0
.Costes generales						17.368
Trabajos terceros y arrend. maquinaria						3.787
Mant. corriente maquinaria y edificios						3.397
Energía						3.306
Otros costes generales						6.879
-Amortizaciones						3.860
-Costes factores externos						11.257
Salarios y cargas sociales						7.539
Arrendamientos pagados						3.636
Intereses pagados						82
IV SUBVENCIONES A LA EXPLOTACIÓN (euros)						
Subvenciones corrientes totales						23.826
-Cultivos						1.722
-Ganados						0
-Pagos desacoplados						15.155
-Desarrollo Rural						6.914
-Otras subvenciones						34
V BALANCE (euros)						
Activos totales						492.530
-Capital Fijo						301.984
Tierras, cultivos permanentes y cuotas						273.445
Edificios y mejoras						10.631
Maquinaria y equipo						17.908
Ganado reproductor						0
-Capital Circulante						190.546
Pasivos totales						4.693
-Préstamos a Medio y Largo Plazo						4.625
-Préstamos a Corto Plazo						67
VI RESULTADOS (euros)						
Producción Bruta Total						63.622
Consumos intermedios						36.509
Subvenciones corrientes Netas						22.901
Valor Añadido Bruto de explotación						50.013
Valor Añadido Neto de explotación						46.153
Renta Neta de explotación						34.887
VII RATIOS						
Producción Bruta Vegeta/SAU (euros/ha)						2.079
Producción Bruta Animal/UG (euros/UG)						
Costes Específicos Cultivos/SAU (euros/ha)						631
Costes Específicos Ganados/UG (euros/UG)						
Valor Añadido Neto Explotación/UTA						47.269
Subv. Corrientes Netas/Valor Añadido Neto (%)						50



VARIABLES (C. VALENCIANA)	DE: Dimensión Económica en Miles de Euros					TODAS
	8 < 25	25 < 50	50 < 100	100 < 500	>= 500	
Número de explotaciones representadas		569	439	478	99	2.301
Número de explotaciones en la muestra		22	17	18	21	84
I CARACTERÍSTICAS GENERALES						
Superficie Agraria Útil (SAU) (ha)	SE025	2,5	4,2	11,0	60,4	6,7
SAU en arrendamiento (ha)	SE030	0,6	1,8	2,2	41,5	2,8
Unidades de ganado (UG)	SE080	0	0	0	0	0
Mano de obra total (UTA)	SE010	1,3	2,2	4,7	34,4	3,4
Mano de obra no asalariada (UTA)	SE015	0,7	0,9	1,1	1,6	0,8
Mano de obra asalariada (UTA)	SE020	0,6	1,3	3,6	32,7	2,6
II PRODUCCIÓN (euros)						
Producción Bruta Total	SE131	54.120	92.681	261.852	2.527.771	203.772
Producción bruta vegetal	SE135	54.120	92.681	261.852	2.527.771	203.772
Producción bruta animal	SE206	0	0	0	0	0
Otra producción bruta (Incluye OAL)	SE256	0	0	0	0	0
III COSTES (euros)						
COSTES TOTALES	SE270	28.690	54.707	168.895	1.638.459	128.127
-Consumos intermedios	SE275	20.693	34.363	117.975	901.996	78.803
.Costes específicos	SE281	12.985	21.189	75.650	715.653	55.925
De cultivos	SE282	12.985	21.189	75.650	715.653	55.925
De ganados	SE283	0	0	0	0	0
Costes de Otras Actividades Lucrativas	SE750	0	0	0	0	0
.Costes generales	SE336	7.709	13.173	42.324	186.343	22.878
Trabajos terceros y arrend. maquinaria	SE350	2.590	2.506	13.100	8.728	4.644
Mant. corriente maquinaria y edificios	SE340	1.051	3.243	6.408	64.064	5.468
Energía	SE345	1.636	2.366	6.831	42.901	4.445
Otros costes generales	SE356	2.431	5.058	15.986	70.650	8.320
-Amortizaciones	SE360	399	1.047	3.030	29.755	2.251
-Costes factores externos	SE365	7.598	19.297	47.891	706.708	47.073
Salarios y cargas sociales	SE370	7.125	18.095	46.998	649.254	43.957
Arrendamientos pagados	SE375	474	1.202	893	52.067	2.884
Intereses pagados	SE380	0	0	0	5.387	232
IV SUBVENCIONES A LA EXPLOTACIÓN (euros)						
Subvenciones corrientes totales	SE605	208	75	1.093	4.727	496
-Cultivos	SE610	0	0	26	0	6
-Ganados	SE615	0	0	0	0	0
-Pagos desacoplados	SE630	196	75	837	4.476	429
-Desarrollo Rural	SE624	13	0	227	0	50
-Otras subvenciones	SE689	0	0	2	251	11
V BALANCE (euros)						
Activos totales	SE436	236.487	315.577	619.376	3.124.689	417.422
-Capital Fijo	SE441	48.833	64.636	211.796	1.163.267	127.135
Tierras, cultivos permanentes y cuotas	SE446	47.460	56.655	192.528	906.917	109.841
Edificios y mejoras	SE450	844	5.005	16.501	128.640	10.122
Maquinaria y equipo	SE455	529	2.975	2.767	127.711	7.173
Ganado reproductor	SE460	0	0	0	0	0
-Capital Circulante	SE465	187.655	250.941	407.580	1.961.422	290.286
Pasivos totales	SE485	0	1.302	4.561	343.776	16.024
-Préstamos a Medio y Largo Plazo	SE490	0	0	0	339.718	14.602
-Préstamos a Corto Plazo	SE495	0	1.302	4.561	4.058	1.421
VI RESULTADOS (euros)						
Producción Bruta Total	SE131	54.120	92.681	261.852	2.527.771	203.772
Consumos intermedios	SE275	20.693	34.363	117.975	901.996	78.803
Subvenciones corrientes Netas	SE600	-658	-1.564	-2.602	-3.670	-1.331
Valor Añadido Bruto de explotación	SE410	32.769	56.754	141.275	1.622.105	123.639
Valor Añadido Neto de explotación	SE415	32.370	55.707	138.246	1.592.350	121.387
Valor Añadido Neto de explotación (Mediana)	SE415M					34.474
Renta Neta de explotación	SE420	24.772	36.409	90.340	885.642	74.312
VII RATIOS						
Producción Bruta Vegeta/SAU (euros/ha)	SE136	21.319	22.048	23.887	41.851	30.548
Producción Bruta Animal/UG (euros/UG)	SE207					
Costes Específicos Cultivos/SAU (euros/ha)	SE284	5.115	5.041	6.901	11.849	8.384
Costes Específicos Ganados/UG (euros/UG)	SE309					
Valor Añadido Neto Explotación/UTA	SE425	25.146	25.478	29.477	46.342	35.581
Valor Añadido Neto/UTA (euros/UTA) (Mediana)	SE425M					29.576
Subv. Corrientes Netas/Valor Añadido Neto (%)		-2	-3	-2	0	-1



VARIABLES (C. VALENCIANA)		DE: Dimensión Económica en Miles de Euros					TODAS
		8 < 25	25 < 50	50 < 100	100 < 500	>= 500	
Número de explotaciones representadas		1.735	861	615	198		3.410
Número de explotaciones en la muestra		19	42	30	11		102
I CARACTERÍSTICAS GENERALES							
Superficie Agraria Útil (SAU) (ha)	SE025	12,2	18,1	35,5	93,3		22,6
SAU en arrendamiento (ha)	SE030	0	0,1	3,6	2,8		0,8
Unidades de ganado (UG)	SE080	0	0	0	0		0
Mano de obra total (UTA)	SE010	0,6	0,9	1,6	2,9		1,0
Mano de obra no asalariada (UTA)	SE015	0,5	0,7	0,9	1,1		0,6
Mano de obra asalariada (UTA)	SE020	0,1	0,2	0,6	1,7		0,3
II PRODUCCIÓN (euros)							
Producción Bruta Total	SE131	22.030	30.972	55.583	112.971		35.625
Producción bruta vegetal	SE135	20.609	30.972	55.023	112.971		34.800
Producción bruta animal	SE206	0	0	0	0		0
Otra producción bruta (Incluye OAL)	SE256	1.422	0	560	0		825
III COSTES (euros)							
COSTES TOTALES	SE270	11.315	17.145	34.476	82.756		21.116
-Consumos intermedios	SE275	8.248	12.647	21.390	42.656		13.729
.Costes específicos	SE281	4.168	7.012	8.988	18.873		6.610
De cultivos	SE282	3.799	7.012	8.988	18.873		6.422
De ganados	SE283	0	0	0	0		0
Costes de Otras Actividades Lucrativas	SE750	369	0	0	0		188
.Costes generales	SE336	4.079	5.635	12.402	23.783		7.118
Trabajos terceros y arrend. maquinaria	SE350	26	209	1.398	1.369		398
Mant. corriente maquinaria y edificios	SE340	883	832	3.122	6.079		1.576
Energía	SE345	964	1.708	3.548	4.727		1.837
Otros costes generales	SE356	2.206	2.886	4.334	11.609		3.308
-Amortizaciones	SE360	1.239	1.462	3.429	9.365		2.162
-Costes factores externos	SE365	1.829	3.036	9.656	30.735		5.225
Salarios y cargas sociales	SE370	1.829	2.963	9.124	29.313		5.028
Arrendamientos pagados	SE375	0	48	251	1.164		125
Intereses pagados	SE380	0	25	281	259		72
IV SUBVENCIONES A LA EXPLOTACIÓN (euros)							
Subvenciones corrientes totales	SE605	3.338	3.035	7.769	9.333		4.409
-Cultivos	SE610	1.085	225	2.256	1.640		1.111
-Ganados	SE615	0	0	0	0		0
-Pagos desacoplados	SE630	2.166	2.602	4.968	5.289		2.963
-Desarrollo Rural	SE624	75	204	440	2.299		303
-Otras subvenciones	SE689	12	4	106	105		33
V BALANCE (euros)							
Activos totales	SE436	207.944	324.440	508.012	961.768		335.295
-Capital Fijo	SE441	101.142	155.421	268.746	658.952		177.490
Tierras, cultivos permanentes y cuotas	SE446	93.655	151.384	254.769	622.204		168.004
Edificios y mejoras	SE450	6.560	641	3.135	11.225		4.717
Maquinaria y equipo	SE455	927	3.395	10.842	25.524		4.768
Ganado reproductor	SE460	0	0	0	0		0
-Capital Circulante	SE465	106.802	169.019	239.266	302.815		157.805
Pasivos totales	SE485	28	1.712	12.381	23.845		4.066
-Préstamos a Medio y Largo Plazo	SE490	0	974	12.217	7.850		2.907
-Préstamos a Corto Plazo	SE495	28	738	163	15.995		1.159
VI RESULTADOS (euros)							
Producción Bruta Total	SE131	22.030	30.972	55.583	112.971		35.625
Consumos intermedios	SE275	8.248	12.647	21.390	42.656		13.729
Subvenciones corrientes Netas	SE600	2.381	1.764	6.468	6.967		3.229
Valor Añadido Bruto de explotación	SE410	16.164	20.089	40.661	77.282		25.125
Valor Añadido Neto de explotación	SE415	14.926	18.627	37.232	67.917		22.963
Valor Añadido Neto de explotación (Mediana)	SE415M		17.530	30.668			17.804
Renta Neta de explotación	SE420	13.097	15.608	28.091	35.439		17.734
VII RATIOS							
Producción Bruta Vegeta/SAU (euros/ha)	SE136	1.683	1.707	1.549	1.211		1.537
Producción Bruta Animal/UG (euros/UG)	SE207						
Costes Específicos Cultivos/SAU (euros/ha)	SE284	310	386	253	202		284
Costes Específicos Ganados/UG (euros/UG)	SE309						
Valor Añadido Neto Explotación/UTA	SE425	25.851	21.025	23.730	23.642		23.733
Valor Añadido Neto/UTA (euros/UTA) (Mediana)	SE425M		20.819	21.392			25.211
Subv. Corrientes Netas/Valor Añadido Neto (%)		16	10	17	10		14



VARIABLES (C. VALENCIANA)		DE: Dimensión Económica en Miles de Euros					TODAS
		8 < 25	25 < 50	50 < 100	100 < 500	>= 500	
Número de explotaciones representadas		19.875	4.851	3.286	1.324		29.453
Número de explotaciones en la muestra		135	93	63	36		332
I CARACTERÍSTICAS GENERALES							
Superficie Agraria Útil (SAU) (ha)	SE025	8,8	8,8	21,2	43,1		12,4
SAU en arrendamiento (ha)	SE030	2,7	0,7	2,5	4,6		2,5
Unidades de ganado (UG)	SE080	0	0	0	0		0
Mano de obra total (UTA)	SE010	0,8	1,3	2,2	4,6		1,3
Mano de obra no asalariada (UTA)	SE015	0,5	0,8	1,0	1,3		0,6
Mano de obra asalariada (UTA)	SE020	0,3	0,5	1,2	3,4		0,6
II PRODUCCIÓN (euros)							
Producción Bruta Total	SE131	33.091	47.167	94.868	197.526		54.352
Producción bruta vegetal	SE135	33.091	47.167	94.085	195.486		54.167
Producción bruta animal	SE206	0	0	0	0		0
Otra producción bruta (Incluye OAL)	SE256	0	0	784	2.040		185
III COSTES (euros)							
COSTES TOTALES	SE270	15.045	25.848	56.544	153.360		31.698
-Consumos intermedios	SE275	9.297	16.243	34.154	85.527		19.140
.Costes específicos	SE281	4.523	7.141	14.480	41.022		8.876
De cultivos	SE282	4.523	7.141	14.480	41.022		8.876
De ganados	SE283	0	0	0	0		0
Costes de Otras Actividades Lucrativas	SE750	0	0	0	0		0
.Costes generales	SE336	4.775	9.102	19.674	44.505		10.264
Trabajos terceros y arrend. maquinaria	SE350	754	1.219	2.353	5.541		1.313
Mant. corriente maquinaria y edificios	SE340	772	1.237	2.395	6.457		1.451
Energía	SE345	804	1.340	2.719	7.569		1.552
Otros costes generales	SE356	2.444	5.306	12.207	24.938		5.947
-Amortizaciones	SE360	1.169	2.200	3.572	7.265		2.021
-Costes factores externos	SE365	4.578	7.405	18.818	60.568		10.537
Salarios y cargas sociales	SE370	4.373	7.174	18.321	57.000		10.086
Arrendamientos pagados	SE375	197	212	497	3.016		417
Intereses pagados	SE380	7	19	0	551		34
IV SUBVENCIONES A LA EXPLOTACIÓN (euros)							
Subvenciones corrientes totales	SE605	971	1.675	4.260	12.965		2.106
-Cultivos	SE610	59	17	52	19		49
-Ganados	SE615	0	0	0	0		0
-Pagos desacoplados	SE630	581	1.254	3.223	12.356		1.630
-Desarrollo Rural	SE624	331	396	981	429		417
-Otras subvenciones	SE689	0	8	3	162		10
V BALANCE (euros)							
Activos totales	SE436	179.327	300.858	547.541	897.217		300.004
-Capital Fijo	SE441	96.511	175.760	324.872	501.630		172.286
Tierras, cultivos permanentes y cuotas	SE446	92.305	168.499	316.494	468.020		165.343
Edificios y mejoras	SE450	1.211	1.500	3.570	22.640		2.691
Maquinaria y equipo	SE455	2.995	5.760	4.807	10.970		4.252
Ganado reproductor	SE460	0	0	0	0		0
-Capital Circulante	SE465	82.815	125.098	222.669	395.587		127.718
Pasivos totales	SE485	1.007	2.647	1.486	70.011		4.441
-Préstamos a Medio y Largo Plazo	SE490	59	1.188	0	67.172		3.255
-Préstamos a Corto Plazo	SE495	947	1.459	1.486	2.839		1.185
VI RESULTADOS (euros)							
Producción Bruta Total	SE131	33.091	47.167	94.868	197.526		54.352
Consumos intermedios	SE275	9.297	16.243	34.154	85.527		19.140
Subvenciones corrientes Netas	SE600	487	1.288	3.203	11.797		1.540
Valor Añadido Bruto de explotación	SE410	24.281	32.211	63.917	123.796		36.752
Valor Añadido Neto de explotación	SE415	23.111	30.012	60.345	116.530		34.731
Valor Añadido Neto de explotación (Mediana)	SE415M	14.388	24.072	43.283	106.168		18.024
Renta Neta de explotación	SE420	18.495	22.619	41.526	57.051		24.219
VII RATIOS							
Producción Bruta Vegeta/SAU (euros/ha)	SE136	3.765	5.353	4.433	4.533		4.370
Producción Bruta Animal/UG (euros/UG)	SE207						
Costes Específicos Cultivos/SAU (euros/ha)	SE284	515	811	682	951		716
Costes Específicos Ganados/UG (euros/UG)	SE309						
Valor Añadido Neto Explotación/UTA	SE425	30.445	22.624	26.841	25.152		27.454
Valor Añadido Neto/UTA (euros/UTA) (Mediana)	SE425M	20.650	18.132	20.064	26.710		20.488
Subv. Corrientes Netas/Valor Añadido Neto (%)		2	4	5	10		4



VARIABLES (C. VALENCIANA)		DE: Dimensión Económica en Miles de Euros					TODAS
		8 < 25	25 < 50	50 < 100	100 < 500	>= 500	
Número de explotaciones representadas		1.032	244				1.468
Número de explotaciones en la muestra		14	10				30
I CARACTERÍSTICAS GENERALES							
Superficie Agraria Útil (SAU) (ha)	SE025	23,3	14,9				27,3
SAU en arrendamiento (ha)	SE030	8,3	0				6,8
Unidades de ganado (UG)	SE080	0	0				0
Mano de obra total (UTA)	SE010	0,7	1,2				1,0
Mano de obra no asalariada (UTA)	SE015	0,6	0,8				0,7
Mano de obra asalariada (UTA)	SE020	0,1	0,4				0,3
II PRODUCCIÓN (euros)							
Producción Bruta Total	SE131	35.163	51.677				43.825
Producción bruta vegetal	SE135	35.163	51.677				43.825
Producción bruta animal	SE206	0	0				0
Otra producción bruta (Incluye OAL)	SE256	0	0				0
III COSTES (euros)							
COSTES TOTALES	SE270	12.937	21.124				20.422
-Consumos intermedios	SE275	9.757	13.507				13.660
.Costes específicos	SE281	5.022	7.121				6.746
De cultivos	SE282	5.022	7.121				6.746
De ganados	SE283	0	0				0
Costes de Otras Actividades Lucrativas	SE750	0	0				0
.Costes generales	SE336	4.735	6.385				6.914
Trabajos terceros y arrend. maquinaria	SE350	400	1.164				614
Mant. corriente maquinaria y edificios	SE340	1.047	1.206				1.340
Energía	SE345	1.409	1.205				1.954
Otros costes generales	SE356	1.878	2.811				3.005
-Amortizaciones	SE360	1.280	2.033				1.957
-Costes factores externos	SE365	1.899	5.584				4.805
Salarios y cargas sociales	SE370	1.401	5.584				4.337
Arrendamientos pagados	SE375	488	0				444
Intereses pagados	SE380	10	0				23
IV SUBVENCIONES A LA EXPLOTACIÓN (euros)							
Subvenciones corrientes totales	SE605	3.468	1.065				3.604
-Cultivos	SE610	117	227				174
-Ganados	SE615	0	0				0
-Pagos desacoplados	SE630	3.074	836				3.133
-Desarrollo Rural	SE624	256	0				221
-Otras subvenciones	SE689	22	2				75
V BALANCE (euros)							
Activos totales	SE436	231.861	419.641				366.497
-Capital Fijo	SE441	107.312	250.512				223.890
Tierras, cultivos permanentes y cuotas	SE446	103.423	242.061				217.584
Edificios y mejoras	SE450	702	4.634				1.762
Maquinaria y equipo	SE455	3.187	3.817				4.544
Ganado reproductor	SE460	0	0				0
-Capital Circulante	SE465	124.549	169.129				142.607
Pasivos totales	SE485	474	15				1.782
-Préstamos a Medio y Largo Plazo	SE490	357	0				1.495
-Préstamos a Corto Plazo	SE495	117	15				286
VI RESULTADOS (euros)							
Producción Bruta Total	SE131	35.163	51.677				43.825
Consumos intermedios	SE275	9.757	13.507				13.660
Subvenciones corrientes Netas	SE600	2.834	627				2.634
Valor Añadido Bruto de explotación	SE410	28.240	38.797				32.799
Valor Añadido Neto de explotación	SE415	26.960	36.764				30.842
Valor Añadido Neto de explotación (Mediana)	SE415M						21.011
Renta Neta de explotación	SE420	25.060	31.162				26.034
VII RATIOS							
Producción Bruta Vegeta/SAU (euros/ha)	SE136	1.507	3.457				1.606
Producción Bruta Animal/UG (euros/UG)	SE207						
Costes Específicos Cultivos/SAU (euros/ha)	SE284	215	476				247
Costes Específicos Ganados/UG (euros/UG)	SE309						
Valor Añadido Neto Explotación/UTA	SE425	38.514	31.156				31.939
Valor Añadido Neto/UTA (euros/UTA) (Mediana)	SE425M						38.900
Subv. Corrientes Netas/Valor Añadido Neto (%)		11	2				9



VARIABLES (C. VALENCIANA)		DE: Dimensión Económica en Miles de Euros					TODAS
		8 < 25	25 < 50	50 < 100	100 < 500	>= 500	
Número de explotaciones representadas					763	439	1.253
Número de explotaciones en la muestra					32	13	53
I CARACTERÍSTICAS GENERALES							
Superficie Agraria Útil (SAU) (ha)	SE025				6,0	4,8	5,7
SAU en arrendamiento (ha)	SE030				1,5	2,8	2,0
Unidades de ganado (UG)	SE080				242,0	1.757,6	764,2
Mano de obra total (UTA)	SE010				1,5	8,1	3,8
Mano de obra no asalariada (UTA)	SE015				1,2	1,5	1,3
Mano de obra asalariada (UTA)	SE020				0,3	6,6	2,5
II PRODUCCIÓN (euros)							
Producción Bruta Total	SE131				98.232	2.672.705	1.000.824
Producción bruta vegetal	SE135				4.493	10.817	6.781
Producción bruta animal	SE206				93.739	2.661.889	994.043
Otra producción bruta (Incluye OAL)	SE256				0	0	0
III COSTES (euros)							
COSTES TOTALES							
-Consumos intermedios	SE275				53.677	1.528.607	570.404
.Costes específicos	SE281				36.303	1.372.069	504.561
De cultivos	SE282				530	530	516
De ganados	SE283				35.773	1.371.539	504.046
Costes de Otras Actividades Lucrativas	SE750				0	0	0
.Costes generales	SE336				17.374	156.538	65.843
Trabajos terceros y arrend. maquinaria	SE350				2.059	51.037	19.153
Mant. corriente maquinaria y edificios	SE340				5.550	45.152	19.334
Energía	SE345				6.329	40.169	18.085
Otros costes generales	SE356				3.436	20.180	9.271
-Amortizaciones	SE360				10.514	16.492	12.375
-Costes factores externos	SE365				8.632	161.602	62.059
Salarios y cargas sociales	SE370				7.102	135.371	51.918
Arrendamientos pagados	SE375				1.118	21.641	8.274
Intereses pagados	SE380				412	4.590	1.867
IV SUBVENCIONES A LA EXPLOTACIÓN (euros)							
Subvenciones corrientes totales	SE605				3.422	436	2.290
-Cultivos	SE610				138	41	101
-Ganados	SE615				83	0	51
-Pagos desacoplados	SE630				1.658	392	1.185
-Desarrollo Rural	SE624				1.116	0	679
-Otras subvenciones	SE689				428	4	274
V BALANCE (euros)							
Activos totales	SE436				263.935	2.133.635	917.486
-Capital Fijo	SE441				163.916	342.997	225.071
Tierras, cultivos permanentes y cuotas	SE446				56.293	109.650	76.411
Edificios y mejoras	SE450				90.943	138.278	104.909
Maquinaria y equipo	SE455				15.340	31.805	20.768
Ganado reproductor	SE460				1.340	63.264	22.983
-Capital Circulante	SE465				100.019	1.790.638	692.415
Pasivos totales	SE485				15.342	101.265	45.004
-Préstamos a Medio y Largo Plazo	SE490				12.961	74.663	34.206
-Préstamos a Corto Plazo	SE495				2.381	26.602	10.798
VI RESULTADOS (euros)							
Producción Bruta Total	SE131				98.232	2.672.705	1.000.824
Consumos intermedios	SE275				53.677	1.528.607	570.404
Subvenciones corrientes Netas	SE600				3.536	4.504	3.778
Valor Añadido Bruto de explotación	SE410				48.092	1.148.603	434.198
Valor Añadido Neto de explotación	SE415				37.577	1.132.110	421.823
Valor Añadido Neto de explotación (Mediana)	SE415M				30.317		55.816
Renta Neta de explotación	SE420				28.530	965.624	357.800
VII RATIOS							
Producción Bruta Vegeta/SAU (euros/ha)	SE136				744	2.269	1.192
Producción Bruta Animal/UG (euros/UG)	SE207				387	1.514	1.301
Costes Específicos Cultivos/SAU (euros/ha)	SE284				88	111	91
Costes Específicos Ganados/UG (euros/UG)	SE309				148	780	660
Valor Añadido Neto Explotación/UTA	SE425				25.165	140.597	111.707
Valor Añadido Neto/UTA (euros/UTA) (Mediana)	SE425M				24.656		33.497
Subv. Corrientes Netas/Valor Añadido Neto (%)					9	0	1



VARIABLES (C. VALENCIANA)	DE: Dimensión Económica en Miles de Euros					TODAS
	8 < 25	25 < 50	50 < 100	100 < 500	>= 500	
Número de explotaciones representadas		439				1.410
Número de explotaciones en la muestra		12				26
I CARACTERÍSTICAS GENERALES						
Superficie Agraria Útil (SAU) (ha)	SE025		13,7			26,0
SAU en arrendamiento (ha)	SE030		8,0			11,1
Unidades de ganado (UG)	SE080		0,2			0,1
Mano de obra total (UTA)	SE010		0,9			0,9
Mano de obra no asalariada (UTA)	SE015		0,6			0,5
Mano de obra asalariada (UTA)	SE020		0,3			0,4
II PRODUCCIÓN (euros)						
Producción Bruta Total	SE131		41.984			43.058
Producción bruta vegetal	SE135		41.940			43.044
Producción bruta animal	SE206		45			14
Otra producción bruta (Incluye OAL)	SE256		0			0
III COSTES (euros)						
COSTES TOTALES	SE270		20.897			24.461
-Consumos intermedios	SE275		15.016			16.138
.Costes específicos	SE281		9.017			7.940
De cultivos	SE282		8.959			7.922
De ganados	SE283		57			18
Costes de Otras Actividades Lucrativas	SE750		0			0
.Costes generales	SE336		5.999			8.198
Trabajos terceros y arrend. maquinaria	SE350		1.376			1.545
Mant. corriente maquinaria y edificios	SE340		715			1.271
Energía	SE345		1.487			2.784
Otros costes generales	SE356		2.421			2.598
-Amortizaciones	SE360		492			1.124
-Costes factores externos	SE365		5.389			7.200
Salarios y cargas sociales	SE370		4.658			6.573
Arrendamientos pagados	SE375		730			621
Intereses pagados	SE380		0			6
IV SUBVENCIONES A LA EXPLOTACIÓN (euros)						
Subvenciones corrientes totales	SE605		3.976			4.226
-Cultivos	SE610		66			208
-Ganados	SE615		0			0
-Pagos desacoplados	SE630		1.316			3.174
-Desarrollo Rural	SE624		2.587			806
-Otras subvenciones	SE689		6			38
V BALANCE (euros)						
Activos totales	SE436		227.856			322.438
-Capital Fijo	SE441		93.750			211.025
Tierras, cultivos permanentes y cuotas	SE446		90.807			206.095
Edificios y mejoras	SE450		601			753
Maquinaria y equipo	SE455		2.287			4.160
Ganado reproductor	SE460		55			17
-Capital Circulante	SE465		134.107			111.414
Pasivos totales	SE485		839			2.268
-Préstamos a Medio y Largo Plazo	SE490		833			1.984
-Préstamos a Corto Plazo	SE495		5			284
VI RESULTADOS (euros)						
Producción Bruta Total	SE131		41.984			43.058
Consumos intermedios	SE275		15.016			16.138
Subvenciones corrientes Netas	SE600		3.533			3.940
Valor Añadido Bruto de explotación	SE410		30.501			30.860
Valor Añadido Neto de explotación	SE415		30.009			29.736
Renta Neta de explotación	SE420		23.738			22.042
VII RATIOS						
Producción Bruta Vegeta/SAU (euros/ha)	SE136		3.063			1.658
Producción Bruta Animal/UG (euros/UG)	SE207		230			230
Costes Específicos Cultivos/SAU (euros/ha)	SE284		654			305
Costes Específicos Ganados/UG (euros/UG)	SE309		294			294
Valor Añadido Neto Explotación/UTA	SE425		34.037			34.843
Subv. Corrientes Netas/Valor Añadido Neto (%)			12			13



VARIABLES (R. DE MURCIA)		DE: Dimensión Económica en Miles de Euros					TODAS
		8 < 25	25 < 50	50 < 100	100 < 500	>= 500	
Número de explotaciones representadas		5.911	2.112	3.308	2.720	784	14.834
Número de explotaciones en la muestra		33	46	81	131	73	364
I CARACTERÍSTICAS GENERALES							
Superficie Agraria Útil (SAU) (ha)	SE025	29,1	30,0	18,8	52,2	104,5	35,2
SAU en arrendamiento (ha)	SE030	2,8	1,0	1,8	8,4	42,0	5,4
Unidades de ganado (UG)	SE080	0,3	1,7	5,2	29,8	371,0	26,6
Mano de obra total (UTA)	SE010	1,0	1,4	2,4	3,0	17,5	2,6
Mano de obra no asalariada (UTA)	SE015	0,9	1,1	1,3	1,4	1,4	1,1
Mano de obra asalariada (UTA)	SE020	0,1	0,3	1,0	1,6	16,2	1,5
II PRODUCCIÓN (euros)							
Producción Bruta Total	SE131	36.222	40.698	89.046	155.962	1.081.621	125.852
Producción bruta vegetal	SE135	35.986	38.902	82.452	125.694	928.957	110.413
Producción bruta animal	SE206	235	1.399	6.593	29.897	152.664	15.315
Otra producción bruta (Incluye OAL)	SE256	0	397	0	371	0	125
III COSTES (euros)							
COSTES TOTALES	SE270	13.345	22.044	50.667	103.375	736.658	77.647
-Consumos intermedios	SE275	9.013	13.469	30.194	61.732	407.799	45.116
.Costes específicos	SE281	2.668	4.886	12.945	29.472	229.418	22.176
De cultivos	SE282	2.605	4.558	10.167	16.825	179.597	16.532
De ganados	SE283	63	328	2.778	12.647	49.820	5.644
Costes de Otras Actividades Lucrativas	SE750	0	0	0	0	0	0
.Costes generales	SE336	6.344	8.583	17.248	32.260	178.381	22.940
Trabajos terceros y arrend. maquinaria	SE350	174	809	521	1.580	3.068	753
Mant. corriente maquinaria y edificios	SE340	1.083	1.573	2.297	5.009	38.646	4.129
Energía	SE345	1.713	2.415	4.011	6.867	41.018	5.348
Otros costes generales	SE356	3.373	3.786	10.419	18.804	95.649	12.710
-Amortizaciones	SE360	1.935	3.305	3.462	5.881	25.125	4.420
-Costes factores externos	SE365	2.398	5.270	17.011	35.761	303.734	28.111
Salarios y cargas sociales	SE370	1.971	5.104	15.710	32.645	279.068	25.752
Arrendamientos pagados	SE375	426	151	1.133	2.736	21.813	2.098
Intereses pagados	SE380	1	14	168	380	2.853	261
IV SUBVENCIONES A LA EXPLOTACIÓN (euros)							
Subvenciones corrientes totales	SE605	7.100	6.242	21.521	12.140	22.570	11.935
-Cultivos	SE610	285	215	128	340	2.748	380
-Ganados	SE615	161	133	105	1.246	9.634	844
-Pagos desacoplados	SE630	2.947	3.489	1.728	7.533	9.529	3.941
-Desarrollo Rural	SE624	3.670	2.396	1.343	2.846	116	2.631
-Otras subvenciones	SE689	37	9	18.217	175	544	4.139
V BALANCE (euros)							
Activos totales	SE436	257.478	317.010	395.263	456.536	2.127.895	432.044
-Capital Fijo	SE441	143.058	194.821	169.455	215.272	895.895	209.347
Tierras, cultivos permanentes y cuotas	SE446	135.240	180.400	149.331	171.182	707.117	181.629
Edificios y mejoras	SE450	3.661	7.933	8.744	18.455	126.481	14.607
Maquinaria y equipo	SE455	3.933	5.423	8.331	14.535	41.620	9.062
Ganado reproductor	SE460	224	1.064	3.049	11.100	20.677	4.049
-Capital Circulante	SE465	114.421	122.190	225.808	241.265	1.232.000	222.696
Pasivos totales	SE485	14	1.514	3.290	5.814	95.606	7.074
-Préstamos a Medio y Largo Plazo	SE490	0	1.488	3.224	5.744	90.930	6.790
-Préstamos a Corto Plazo	SE495	14	26	65	70	4.676	284
VI RESULTADOS (euros)							
Producción Bruta Total	SE131	36.222	40.698	89.046	155.962	1.081.621	125.852
Consumos intermedios	SE275	9.013	13.469	30.194	61.732	407.799	45.116
Subvenciones corrientes Netas	SE600	6.662	6.093	23.706	14.178	45.221	13.798
Valor Añadido Bruto de explotación	SE410	33.871	33.322	82.558	108.408	719.044	94.534
Valor Añadido Neto de explotación	SE415	31.936	30.017	79.096	102.527	693.919	90.114
Valor Añadido Neto de explotación (Mediana)	SE415M	18.989	27.716	35.391	70.630	357.163	32.057
Renta Neta de explotación	SE420	29.538	24.743	61.967	66.751	392.556	62.099
VII RATIOS							
Producción Bruta Vegeta/SAU (euros/ha)	SE136	1.235	1.297	4.384	2.407	8.890	3.139
Producción Bruta Animal/UG (euros/UG)	SE207	755	847	1.269	1.003	412	576
Costes Específicos Cultivos/SAU (euros/ha)	SE284	89	152	541	322	1.719	470
Costes Específicos Ganados/UG (euros/UG)	SE309	202	199	535	424	134	212
Valor Añadido Neto Explotación/UTA	SE425	31.057	20.846	33.611	34.470	39.546	34.496
Valor Añadido Neto/UTA (euros/UTA) (Mediana)	SE425M	28.121	18.825	20.541	26.345	39.198	24.393
Subv. Corrientes Netas/Valor Añadido Neto (%)		21	20	30	14	7	15



VARIABLES (R. DE MURCIA)	DE: Dimensión Económica en Miles de Euros					TODAS
	8 < 25	25 < 50	50 < 100	100 < 500	>= 500	
Número de explotaciones representadas						399
Número de explotaciones en la muestra						10
I CARACTERÍSTICAS GENERALES						
Superficie Agraria Útil (SAU) (ha)	SE025					161,4
SAU en arrendamiento (ha)	SE030					16,5
Unidades de ganado (UG)	SE080					0
Mano de obra total (UTA)	SE010					1,3
Mano de obra no asalariada (UTA)	SE015					1,2
Mano de obra asalariada (UTA)	SE020					0,1
II PRODUCCIÓN (euros)						
Producción Bruta Total	SE131					32.413
Producción bruta vegetal	SE135					32.413
Producción bruta animal	SE206					0
Otra producción bruta (Incluye OAL)	SE256					0
III COSTES (euros)						
COSTES TOTALES	SE270					15.634
-Consumos intermedios	SE275					7.703
.Costes específicos	SE281					2.186
De cultivos	SE282					2.186
De ganados	SE283					0
Costes de Otras Actividades Lucrativas	SE750					0
.Costes generales	SE336					5.517
Trabajos terceros y arrend. maquinaria	SE350					57
Mant. corriente maquinaria y edificios	SE340					842
Energía	SE345					1.868
Otros costes generales	SE356					2.750
-Amortizaciones	SE360					3.028
-Costes factores externos	SE365					4.903
Salarios y cargas sociales	SE370					1.940
Arrendamientos pagados	SE375					2.942
Intereses pagados	SE380					22
IV SUBVENCIONES A LA EXPLOTACIÓN (euros)						
Subvenciones corrientes totales	SE605					26.591
-Cultivos	SE610					9
-Ganados	SE615					0
-Pagos desacoplados	SE630					18.451
-Desarrollo Rural	SE624					7.868
-Otras subvenciones	SE689					263
V BALANCE (euros)						
Activos totales	SE436					263.126
-Capital Fijo	SE441					167.126
Tierras, cultivos permanentes y cuotas	SE446					147.596
Edificios y mejoras	SE450					10.862
Maquinaria y equipo	SE455					8.668
Ganado reproductor	SE460					0
-Capital Circulante	SE465					95.999
Pasivos totales	SE485					0
-Préstamos a Medio y Largo Plazo	SE490					0
-Préstamos a Corto Plazo	SE495					0
VI RESULTADOS (euros)						
Producción Bruta Total	SE131					32.413
Consumos intermedios	SE275					7.703
Subvenciones corrientes Netas	SE600					26.294
Valor Añadido Bruto de explotación	SE410					51.004
Valor Añadido Neto de explotación	SE415					47.977
Renta Neta de explotación	SE420					43.073
VII RATIOS						
Producción Bruta Vegeta/SAU (euros/ha)	SE136					201
Producción Bruta Animal/UG (euros/UG)	SE207					
Costes Específicos Cultivos/SAU (euros/ha)	SE284					14
Costes Específicos Ganados/UG (euros/UG)	SE309					
Valor Añadido Neto Explotación/UTA	SE425					37.149
Subv. Corrientes Netas/Valor Añadido Neto (%)						55



VARIABLES (R. DE MURCIA)	DE: Dimensión Económica en Miles de Euros					TODAS
	8 < 25	25 < 50	50 < 100	100 < 500	>= 500	
Número de explotaciones representadas			907	715	186	2.623
Número de explotaciones en la muestra			17	55	22	102
I CARACTERÍSTICAS GENERALES						
Superficie Agraria Útil (SAU) (ha)	SE025		4,8	15,5	125,0	15,6
SAU en arrendamiento (ha)	SE030		2,3	6,0	104,4	9,8
Unidades de ganado (UG)	SE080		0	1,4	0	0,4
Mano de obra total (UTA)	SE010		3,4	2,3	34,4	4,7
Mano de obra no asalariada (UTA)	SE015		1,3	1,4	1,4	1,3
Mano de obra asalariada (UTA)	SE020		2,0	0,9	32,9	3,4
II PRODUCCIÓN (euros)						
Producción Bruta Total	SE131		147.127	143.536	1.774.798	226.208
Producción bruta vegetal	SE135		147.127	141.420	1.774.798	225.631
Producción bruta animal	SE206		0	2.115	0	576
Otra producción bruta (Incluye OAL)	SE256		0	0	0	0
III COSTES (euros)						
COSTES TOTALES	SE270		78.482	81.748	1.304.265	147.677
-Consumos intermedios	SE275		40.559	54.214	652.546	78.869
.Costes específicos	SE281		14.522	22.640	368.163	38.890
De cultivos	SE282		14.522	21.868	368.163	38.680
De ganados	SE283		0	772	0	210
Costes de Otras Actividades Lucrativas	SE750		0	0	0	0
.Costes generales	SE336		26.036	31.574	284.382	39.978
Trabajos terceros y arrend. maquinaria	SE350		47	383	8.953	788
Mant. corriente maquinaria y edificios	SE340		2.692	4.264	41.149	5.545
Energía	SE345		4.852	5.651	76.532	9.402
Otros costes generales	SE356		18.445	21.276	157.749	24.243
-Amortizaciones	SE360		2.687	3.580	29.379	4.603
-Costes factores externos	SE365		35.237	23.954	622.340	64.205
Salarios y cargas sociales	SE370		32.586	21.151	568.470	58.703
Arrendamientos pagados	SE375		2.618	2.751	50.338	5.226
Intereses pagados	SE380		33	52	3.533	276
IV SUBVENCIONES A LA EXPLOTACIÓN (euros)						
Subvenciones corrientes totales	SE605		66.377	423	15.065	24.344
-Cultivos	SE610		0	4	11.529	819
-Ganados	SE615		0	25	0	7
-Pagos desacoplados	SE630		0	374	3.489	543
-Desarrollo Rural	SE624		0	0	0	0
-Otras subvenciones	SE689		66.377	20	47	22.975
V BALANCE (euros)						
Activos totales	SE436		515.956	338.361	3.044.479	590.780
-Capital Fijo	SE441		106.012	118.017	763.685	203.907
Tierras, cultivos permanentes y cuotas	SE446		89.831	92.850	549.131	173.861
Edificios y mejoras	SE450		11.579	11.885	164.147	20.769
Maquinaria y equipo	SE455		4.602	10.818	50.407	8.606
Ganado reproductor	SE460		0	2.464	0	672
-Capital Circulante	SE465		409.944	220.345	2.280.794	386.873
Pasivos totales	SE485		83	3.783	106.523	8.635
-Préstamos a Medio y Largo Plazo	SE490		0	3.647	105.726	8.495
-Préstamos a Corto Plazo	SE495		83	137	798	140
VI RESULTADOS (euros)						
Producción Bruta Total	SE131		147.127	143.536	1.774.798	226.208
Consumos intermedios	SE275		40.559	54.214	652.546	78.869
Subvenciones corrientes Netas	SE600		74.034	4.300	61.657	31.428
Valor Añadido Bruto de explotación	SE410		180.603	93.622	1.183.909	178.767
Valor Añadido Neto de explotación	SE415		177.916	90.042	1.154.530	174.165
Valor Añadido Neto de explotación (Mediana)	SE415M			69.036		41.573
Renta Neta de explotación	SE420		142.255	66.068	532.190	109.807
VII RATIOS						
Producción Bruta Vegeta/SAU (euros/ha)	SE136		30.935	9.142	14.194	14.442
Producción Bruta Animal/UG (euros/UG)	SE207			1.462		1.462
Costes Específicos Cultivos/SAU (euros/ha)	SE284		3.053	1.414	2.944	2.476
Costes Específicos Ganados/UG (euros/UG)	SE309			534		534
Valor Añadido Neto Explotación/UTA	SE425		52.820	38.348	33.610	37.355
Valor Añadido Neto/UTA (euros/UTA) (Mediana)	SE425M			33.048		20.541
Subv. Corrientes Netas/Valor Añadido Neto (%)			42	5	5	18



VARIABLES (R. DE MURCIA)	DE: Dimensión Económica en Miles de Euros					TODAS
	8 < 25	25 < 50	50 < 100	100 < 500	>= 500	
Número de explotaciones representadas						1.082
Número de explotaciones en la muestra						25
I CARACTERÍSTICAS GENERALES						
Superficie Agraria Útil (SAU) (ha)						44,3
SAU en arrendamiento (ha)						10,0
Unidades de ganado (UG)						0
Mano de obra total (UTA)						3,5
Mano de obra no asalariada (UTA)						1,1
Mano de obra asalariada (UTA)						2,4
II PRODUCCIÓN (euros)						
Producción Bruta Total						195.436
Producción bruta vegetal						195.436
Producción bruta animal						0
Otra producción bruta (Incluye OAL)						0
III COSTES (euros)						
COSTES TOTALES						134.813
-Consumos intermedios						77.580
.Costes específicos						41.410
De cultivos						41.410
De ganados						0
Costes de Otras Actividades Lucrativas						0
.Costes generales						36.170
Trabajos terceros y arrend. maquinaria						627
Mant. corriente maquinaria y edificios						13.295
Energía						4.441
Otros costes generales						17.807
-Amortizaciones						8.677
-Costes factores externos						48.556
Salarios y cargas sociales						41.876
Arrendamientos pagados						6.538
Intereses pagados						142
IV SUBVENCIONES A LA EXPLOTACIÓN (euros)						
Subvenciones corrientes totales						6.954
-Cultivos						645
-Ganados						0
-Pagos desacoplados						4.474
-Desarrollo Rural						1.596
-Otras subvenciones						239
V BALANCE (euros)						
Activos totales						559.882
-Capital Fijo						321.191
Tierras, cultivos permanentes y cuotas						305.677
Edificios y mejoras						5.465
Maquinaria y equipo						10.048
Ganado reproductor						0
-Capital Circulante						238.691
Pasivos totales						13.127
-Préstamos a Medio y Largo Plazo						13.072
-Préstamos a Corto Plazo						55
VI RESULTADOS (euros)						
Producción Bruta Total						195.436
Consumos intermedios						77.580
Subvenciones corrientes Netas						5.987
Valor Añadido Bruto de explotación						123.843
Valor Añadido Neto de explotación						115.166
Renta Neta de explotación						66.610
VII RATIOS						
Producción Bruta Vegeta/SAU (euros/ha)						4.408
Producción Bruta Animal/UG (euros/UG)						
Costes Específicos Cultivos/SAU (euros/ha)						934
Costes Específicos Ganados/UG (euros/UG)						
Valor Añadido Neto Explotación/UTA						33.373
Subv. Corrientes Netas/Valor Añadido Neto (%)						5



VARIABLES (R. DE MURCIA)		DE: Dimensión Económica en Miles de Euros					TODAS
		8 < 25	25 < 50	50 < 100	100 < 500	>= 500	
Número de explotaciones representadas		3.679	1.066	1.514	966	203	7.428
Número de explotaciones en la muestra		12	19	27	25	12	95
I CARACTERÍSTICAS GENERALES							
Superficie Agraria Útil (SAU) (ha)	SE025	33,7	19,1	20,2	43,3	181,9	34,2
SAU en arrendamiento (ha)	SE030	1,5	1,3	1,4	7,1	3,8	2,2
Unidades de ganado (UG)	SE080	0	0	0	0,9	5,3	0,3
Mano de obra total (UTA)	SE010	1,0	1,3	2,0	3,8	18,8	2,1
Mano de obra no asalariada (UTA)	SE015	0,9	1,0	1,3	1,5	1,4	1,1
Mano de obra asalariada (UTA)	SE020	0,1	0,3	0,6	2,3	17,4	1,0
II PRODUCCIÓN (euros)							
Producción Bruta Total	SE131	37.281	44.207	61.769	164.450	1.038.146	87.163
Producción bruta vegetal	SE135	37.281	43.420	61.769	163.275	1.028.981	86.646
Producción bruta animal	SE206	0	0	0	418	9.165	305
Otra producción bruta (Incluye OAL)	SE256	0	787	0	757	0	211
III COSTES (euros)							
COSTES TOTALES	SE270	12.448	21.302	36.302	112.457	648.291	48.967
-Consumos intermedios	SE275	8.534	14.361	22.550	57.544	312.095	26.898
.Costes específicos	SE281	2.649	4.794	8.126	20.504	123.560	9.701
De cultivos	SE282	2.649	4.794	8.126	20.339	120.225	9.588
De ganados	SE283	0	0	0	165	3.335	113
Costes de Otras Actividades Lucrativas	SE750	0	0	0	0	0	0
.Costes generales	SE336	5.884	9.567	14.423	37.041	188.536	17.198
Trabajos terceros y arrend. maquinaria	SE350	41	1.471	823	3.393	2.766	916
Mant. corriente maquinaria y edificios	SE340	1.195	1.234	1.633	3.262	30.936	2.371
Energía	SE345	1.928	1.934	3.145	6.298	45.319	3.931
Otros costes generales	SE356	2.721	4.928	8.823	24.088	109.515	9.979
-Amortizaciones	SE360	1.596	3.164	4.095	6.230	30.019	3.710
-Costes factores externos	SE365	2.318	3.777	9.657	48.682	306.178	18.359
Salarios y cargas sociales	SE370	1.996	3.748	9.057	44.486	296.645	17.266
Arrendamientos pagados	SE375	323	0	343	3.371	3.115	753
Intereses pagados	SE380	0	28	258	825	6.418	339
IV SUBVENCIONES A LA EXPLOTACIÓN (euros)							
Subvenciones corrientes totales	SE605	9.205	4.414	3.808	10.145	31.968	8.162
-Cultivos	SE610	434	189	192	385	22	332
-Ganados	SE615	0	0	0	0	339	9
-Pagos desacoplados	SE630	3.667	3.175	1.374	4.994	31.171	4.054
-Desarrollo Rural	SE624	5.067	1.049	2.241	4.720	0	3.731
-Otras subvenciones	SE689	37	1	1	47	435	36
V BALANCE (euros)							
Activos totales	SE436	267.378	273.476	284.277	488.267	2.888.759	372.076
-Capital Fijo	SE441	139.919	154.932	149.895	230.260	1.609.634	196.028
Tierras, cultivos permanentes y cuotas	SE446	133.370	140.692	131.323	207.250	1.364.694	177.267
Edificios y mejoras	SE450	3.397	6.034	5.695	7.727	181.861	9.685
Maquinaria y equipo	SE455	3.152	8.207	12.878	14.581	57.615	8.835
Ganado reproductor	SE460	0	0	0	701	5.464	241
-Capital Circulante	SE465	127.459	118.543	134.381	258.007	1.279.125	176.048
Pasivos totales	SE485	21	2.961	2.438	1.345	201.676	6.619
-Préstamos a Medio y Largo Plazo	SE490	0	2.947	2.381	1.323	201.430	6.586
-Préstamos a Corto Plazo	SE495	21	13	57	22	245	33
VI RESULTADOS (euros)							
Producción Bruta Total	SE131	37.281	44.207	61.769	164.450	1.038.146	87.163
Consumos intermedios	SE275	8.534	14.361	22.550	57.544	312.095	26.898
Subvenciones corrientes Netas	SE600	8.736	4.232	3.484	12.547	60.548	8.931
Valor Añadido Bruto de explotación	SE410	37.483	34.079	42.703	119.453	786.598	69.195
Valor Añadido Neto de explotación	SE415	35.888	30.914	38.608	113.222	756.580	65.485
Valor Añadido Neto de explotación (Mediana)	SE415M						30.331
Renta Neta de explotación	SE420	33.569	27.129	28.951	64.509	449.439	47.094
VII RATIOS							
Producción Bruta Vegeta/SAU (euros/ha)	SE136	1.106	2.272	3.053	3.773	5.657	2.536
Producción Bruta Animal/UG (euros/UG)	SE207				481	1.742	1.188
Costes Específicos Cultivos/SAU (euros/ha)	SE284	79	251	402	470	661	281
Costes Específicos Ganados/UG (euros/UG)	SE309				190	634	439
Valor Añadido Neto Explotación/UTA	SE425	35.650	23.926	19.444	29.925	40.235	31.261
Valor Añadido Neto/UTA (euros/UTA) (Mediana)	SE425M						25.242
Subv. Corrientes Netas/Valor Añadido Neto (%)		24	14	9	11	8	14



VARIABLES (R. DE MURCIA)	DE: Dimensión Económica en Miles de Euros					TODAS
	8 < 25	25 < 50	50 < 100	100 < 500	>= 500	
Número de explotaciones representadas			223	244		777
Número de explotaciones en la muestra			14	16		39
I CARACTERÍSTICAS GENERALES						
Superficie Agraria Útil (SAU) (ha)	SE025		25,7	58,8		30,7
SAU en arrendamiento (ha)	SE030		2,9	7,6		3,6
Unidades de ganado (UG)	SE080		45,4	143,7		87,5
Mano de obra total (UTA)	SE010		1,8	2,0		1,7
Mano de obra no asalariada (UTA)	SE015		1,5	1,3		1,3
Mano de obra asalariada (UTA)	SE020		0,3	0,7		0,4
II PRODUCCIÓN (euros)						
Producción Bruta Total	SE131		45.492	111.249		60.996
Producción bruta vegetal	SE135		3.853	1.221		1.860
Producción bruta animal	SE206		41.638	110.029		59.136
Otra producción bruta (Incluye OAL)	SE256		0	0		0
III COSTES (euros)						
COSTES TOTALES						
-Consumos intermedios	SE275		26.643	67.961		34.621
.Costes específicos	SE281		18.919	46.234		23.806
De cultivos	SE282		611	60		329
De ganados	SE283		18.308	46.174		23.478
Costes de Otras Actividades Lucrativas	SE750		0	0		0
.Costes generales	SE336		7.725	21.727		10.815
Trabajos terceros y arrend. maquinaria	SE350		27	655		213
Mant. corriente maquinaria y edificios	SE340		1.289	5.021		2.310
Energía	SE345		3.039	8.046		3.933
Otros costes generales	SE356		3.369	8.005		4.359
-Amortizaciones	SE360		1.430	8.619		3.886
-Costes factores externos	SE365		5.612	13.897		8.437
Salarios y cargas sociales	SE370		5.479	12.309		7.394
Arrendamientos pagados	SE375		132	1.530		957
Intereses pagados	SE380		0	58		87
IV SUBVENCIONES A LA EXPLOTACIÓN (euros)						
Subvenciones corrientes totales	SE605		7.770	22.990		20.319
-Cultivos	SE610		0	0		0
-Ganados	SE615		1.160	9.111		12.853
-Pagos desacoplados	SE630		5.859	11.672		6.154
-Desarrollo Rural	SE624		655	1.927		1.053
-Otras subvenciones	SE689		96	280		258
V BALANCE (euros)						
Activos totales	SE436		245.470	347.272		272.469
-Capital Fijo	SE441		139.820	215.044		161.765
Tierras, cultivos permanentes y cuotas	SE446		85.650	75.513		76.594
Edificios y mejoras	SE450		19.422	44.366		27.278
Maquinaria y equipo	SE455		3.904	7.202		4.527
Ganado reproductor	SE460		30.844	87.963		53.366
-Capital Circulante	SE465		105.650	132.228		110.704
Pasivos totales	SE485		0	59		5.794
-Préstamos a Medio y Largo Plazo	SE490		0	0		1.425
-Préstamos a Corto Plazo	SE495		0	59		4.369
VI RESULTADOS (euros)						
Producción Bruta Total	SE131		45.492	111.249		60.996
Consumos intermedios	SE275		26.643	67.961		34.621
Subvenciones corrientes Netas	SE600		7.440	22.377		19.961
Valor Añadido Bruto de explotación	SE410		26.288	65.665		46.336
Valor Añadido Neto de explotación	SE415		24.858	57.047		42.450
Valor Añadido Neto de explotación (Mediana)	SE415M					25.175
Renta Neta de explotación	SE420		19.247	43.150		34.012
VII RATIOS						
Producción Bruta Vegeta/SAU (euros/ha)	SE136		150	21		61
Producción Bruta Animal/UG (euros/UG)	SE207		917	766		676
Costes Específicos Cultivos/SAU (euros/ha)	SE284		24	1		11
Costes Específicos Ganados/UG (euros/UG)	SE309		403	321		268
Valor Añadido Neto Explotación/UTA	SE425		14.039	28.949		24.293
Valor Añadido Neto/UTA (euros/UTA) (Mediana)	SE425M					13.274
Subv. Corrientes Netas/Valor Añadido Neto (%)			30	39		47



VARIABLES (R. DE MURCIA)		DE: Dimensión Económica en Miles de Euros					TODAS
		8 < 25	25 < 50	50 < 100	100 < 500	>= 500	
Número de explotaciones representadas					200	210	454
Número de explotaciones en la muestra					15	27	44
I CARACTERÍSTICAS GENERALES							
Superficie Agraria Útil (SAU) (ha)	SE025				6,2	7,3	6,1
SAU en arrendamiento (ha)	SE030				0,5	0,4	0,4
Unidades de ganado (UG)	SE080				167,0	1.076,9	577,1
Mano de obra total (UTA)	SE010				1,8	3,6	2,6
Mano de obra no asalariada (UTA)	SE015				1,6	1,5	1,5
Mano de obra asalariada (UTA)	SE020				0,2	2,1	1,1
II PRODUCCIÓN (euros)							
Producción Bruta Total	SE131				192.445	436.714	297.212
Producción bruta vegetal	SE135				12.693	16.813	13.368
Producción bruta animal	SE206				179.530	419.902	283.746
Otra producción bruta (Incluye OAL)	SE256				222	0	98
III COSTES (euros)							
COSTES TOTALES							
-Consumos intermedios	SE275				73.856	120.876	94.315
.Costes específicos	SE281				54.259	78.026	64.233
De cultivos	SE282				896	1.924	1.285
De ganados	SE283				53.363	76.102	62.948
Costes de Otras Actividades Lucrativas	SE750				0	0	0
.Costes generales	SE336				19.597	42.850	30.082
Trabajos terceros y arrend. maquinaria	SE350				726	23	563
Mant. corriente maquinaria y edificios	SE340				2.496	6.006	4.149
Energía	SE345				8.559	19.998	13.611
Otros costes generales	SE356				7.816	16.822	11.759
-Amortizaciones	SE360				5.607	5.493	5.314
-Costes factores externos	SE365				6.575	47.247	25.324
Salarios y cargas sociales	SE370				6.288	46.649	24.805
Arrendamientos pagados	SE375				0	447	207
Intereses pagados	SE380				287	150	312
IV SUBVENCIONES A LA EXPLOTACIÓN (euros)							
Subvenciones corrientes totales	SE605				195	891	498
-Cultivos	SE610				0	21	10
-Ganados	SE615				0	0	0
-Pagos desacoplados	SE630				117	433	252
-Desarrollo Rural	SE624				77	432	234
-Otras subvenciones	SE689				0	5	2
V BALANCE (euros)							
Activos totales	SE436				422.710	902.870	629.653
-Capital Fijo	SE441				135.123	216.724	166.238
Tierras, cultivos permanentes y cuotas	SE446				39.874	113.767	70.300
Edificios y mejoras	SE450				72.141	89.488	77.582
Maquinaria y equipo	SE455				9.130	4.824	7.166
Ganado reproductor	SE460				13.979	8.646	11.189
-Capital Circulante	SE465				287.587	686.146	463.415
Pasivos totales	SE485				0	0	1.217
-Préstamos a Medio y Largo Plazo	SE490				0	0	1.217
-Préstamos a Corto Plazo	SE495				0	0	0
VI RESULTADOS (euros)							
Producción Bruta Total	SE131				192.445	436.714	297.212
Consumos intermedios	SE275				73.856	120.876	94.315
Subvenciones corrientes Netas	SE600				8.597	18.795	12.469
Valor Añadido Bruto de explotación	SE410				127.186	334.633	215.367
Valor Añadido Neto de explotación	SE415				121.579	329.140	210.053
Valor Añadido Neto de explotación (Mediana)	SE415M						52.622
Renta Neta de explotación	SE420				115.004	281.849	184.708
VII RATIOS							
Producción Bruta Vegeta/SAU (euros/ha)	SE136				2.050	2.312	2.195
Producción Bruta Animal/UG (euros/UG)	SE207				1.075	390	492
Costes Específicos Cultivos/SAU (euros/ha)	SE284				145	264	211
Costes Específicos Ganados/UG (euros/UG)	SE309				320	71	109
Valor Añadido Neto Explotación/UTA	SE425				66.284	90.625	79.637
Valor Añadido Neto/UTA (euros/UTA) (Mediana)	SE425M						36.954
Subv. Corrientes Netas/Valor Añadido Neto (%)					7	6	6



VARIABLES (R. DE MURCIA)	DE: Dimensión Económica en Miles de Euros					TODAS
	8 < 25	25 < 50	50 < 100	100 < 500	>= 500	
Número de explotaciones representadas						421
Número de explotaciones en la muestra						16
I CARACTERÍSTICAS GENERALES						
Superficie Agraria Útil (SAU) (ha)	SE025					39,2
SAU en arrendamiento (ha)	SE030					15,9
Unidades de ganado (UG)	SE080					0
Mano de obra total (UTA)	SE010					4,0
Mano de obra no asalariada (UTA)	SE015					1,3
Mano de obra asalariada (UTA)	SE020					2,7
II PRODUCCIÓN (euros)						
Producción Bruta Total	SE131					196.868
Producción bruta vegetal	SE135					196.281
Producción bruta animal	SE206					587
Otra producción bruta (Incluye OAL)	SE256					0
III COSTES (euros)						
COSTES TOTALES	SE270					127.988
-Consumos intermedios	SE275					75.195
.Costes específicos	SE281					33.280
De cultivos	SE282					33.256
De ganados	SE283					24
Costes de Otras Actividades Lucrativas	SE750					0
.Costes generales	SE336					41.915
Trabajos terceros y arrend. maquinaria	SE350					445
Mant. corriente maquinaria y edificios	SE340					10.261
Energía	SE345					8.801
Otros costes generales	SE356					22.408
-Amortizaciones	SE360					5.382
-Costes factores externos	SE365					47.411
Salarios y cargas sociales	SE370					43.744
Arrendamientos pagados	SE375					3.189
Intereses pagados	SE380					478
IV SUBVENCIONES A LA EXPLOTACIÓN (euros)						
Subvenciones corrientes totales	SE605					1.938
-Cultivos	SE610					0
-Ganados	SE615					0
-Pagos desacoplados	SE630					1.868
-Desarrollo Rural	SE624					0
-Otras subvenciones	SE689					71
V BALANCE (euros)						
Activos totales	SE436					618.501
-Capital Fijo	SE441					336.797
Tierras, cultivos permanentes y cuotas	SE446					296.161
Edificios y mejoras	SE450					27.851
Maquinaria y equipo	SE455					12.785
Ganado reproductor	SE460					0
-Capital Circulante	SE465					281.704
Pasivos totales	SE485					32.868
-Préstamos a Medio y Largo Plazo	SE490					32.581
-Préstamos a Corto Plazo	SE495					286
VI RESULTADOS (euros)						
Producción Bruta Total	SE131					196.868
Consumos intermedios	SE275					75.195
Subvenciones corrientes Netas	SE600					1.710
Valor Añadido Bruto de explotación	SE410					123.384
Valor Añadido Neto de explotación	SE415					118.001
Renta Neta de explotación	SE420					75.480
VII RATIOS						
Producción Bruta Vegeta/SAU (euros/ha)	SE136					5.006
Producción Bruta Animal/UG (euros/UG)	SE207					157.080
Costes Específicos Cultivos/SAU (euros/ha)	SE284					848
Costes Específicos Ganados/UG (euros/UG)	SE309					6.434
Valor Añadido Neto Explotación/UTA	SE425					29.358
Subv. Corrientes Netas/Valor Añadido Neto (%)						1



VARIABLES (R. DE MURCIA)	DE: Dimensión Económica en Miles de Euros					TODAS
	8 < 25	25 < 50	50 < 100	100 < 500	>= 500	
Número de explotaciones representadas						248
Número de explotaciones en la muestra						11
I CARACTERÍSTICAS GENERALES						
Superficie Agraria Útil (SAU) (ha)						57,6
SAU en arrendamiento (ha)						16,4
Unidades de ganado (UG)						139,5
Mano de obra total (UTA)						2,5
Mano de obra no asalariada (UTA)						1,4
Mano de obra asalariada (UTA)						1,0
II PRODUCCIÓN (euros)						
Producción Bruta Total						104.408
Producción bruta vegetal						48.363
Producción bruta animal						56.045
Otra producción bruta (Incluye OAL)						0
III COSTES (euros)						
COSTES TOTALES						56.789
-Consumos intermedios						37.304
.Costes específicos						23.016
De cultivos						5.819
De ganados						17.197
Costes de Otras Actividades Lucrativas						0
.Costes generales						14.288
Trabajos terceros y arrend. maquinaria						342
Mant. corriente maquinaria y edificios						1.898
Energía						6.500
Otros costes generales						5.548
-Amortizaciones						3.138
-Costes factores externos						16.346
Salarios y cargas sociales						15.569
Arrendamientos pagados						606
Intereses pagados						171
IV SUBVENCIONES A LA EXPLOTACIÓN (euros)						
Subvenciones corrientes totales						16.103
-Cultivos						0
-Ganados						361
-Pagos desacoplados						7.326
-Desarrollo Rural						8.308
-Otras subvenciones						109
V BALANCE (euros)						
Activos totales						311.965
-Capital Fijo						137.994
Tierras, cultivos permanentes y cuotas						95.840
Edificios y mejoras						8.538
Maquinaria y equipo						8.861
Ganado reproductor						24.754
-Capital Circulante						173.971
Pasivos totales						0
-Préstamos a Medio y Largo Plazo						0
-Préstamos a Corto Plazo						0
VI RESULTADOS (euros)						
Producción Bruta Total						104.408
Consumos intermedios						37.304
Subvenciones corrientes Netas						15.464
Valor Añadido Bruto de explotación						82.567
Valor Añadido Neto de explotación						79.429
Renta Neta de explotación						63.083
VII RATIOS						
Producción Bruta Vegeta/SAU (euros/ha)						839
Producción Bruta Animal/UG (euros/UG)						402
Costes Específicos Cultivos/SAU (euros/ha)						101
Costes Específicos Ganados/UG (euros/UG)						123
Valor Añadido Neto Explotación/UTA						32.200
Subv. Corrientes Netas/Valor Añadido Neto (%)						20



VARIABLES (EXTREMADURA)		DE: Dimensión Económica en Miles de Euros					TODAS
		8 < 25	25 < 50	50 < 100	100 < 500	>= 500	
Número de explotaciones representadas		11.912	5.095	6.757	5.796	688	30.248
Número de explotaciones en la muestra		87	195	236	198	36	752
I CARACTERÍSTICAS GENERALES							
Superficie Agraria Útil (SAU) (ha)	SE025	26,8	38,8	72,8	154,2	326,8	70,3
SAU en arrendamiento (ha)	SE030	5,7	11,6	20,7	34,4	29,1	16,1
Unidades de ganado (UG)	SE080	5,7	11,6	29,3	91,3	523,2	40,1
Mano de obra total (UTA)	SE010	1,4	1,7	1,9	2,9	14,1	2,1
Mano de obra no asalariada (UTA)	SE015	1,2	1,4	1,5	1,6	1,1	1,4
Mano de obra asalariada (UTA)	SE020	0,2	0,3	0,4	1,3	13,1	0,8
II PRODUCCIÓN (euros)							
Producción Bruta Total	SE131	22.419	38.984	57.475	181.897	1.673.385	101.151
Producción bruta vegetal	SE135	18.071	28.255	29.269	74.967	367.357	41.135
Producción bruta animal	SE206	4.031	10.712	28.091	106.913	1.306.029	59.860
Otra producción bruta (Incluye OAL)	SE256	318	17	115	16	0	157
III COSTES (euros)							
COSTES TOTALES	SE270	15.565	24.813	41.798	147.394	1.060.741	72.017
-Consumos intermedios	SE275	10.582	17.709	30.834	112.617	784.699	53.465
.Costes específicos	SE281	5.013	10.269	20.735	88.784	645.285	40.025
De cultivos	SE282	3.185	5.312	6.568	20.421	73.075	9.191
De ganados	SE283	1.828	4.956	14.168	68.362	572.210	30.834
Costes de Otras Actividades Lucrativas	SE750	0	0	0	0	0	0
.Costes generales	SE336	5.569	7.440	10.098	23.833	139.415	13.440
Trabajos terceros y arrend. maquinaria	SE350	880	1.290	1.855	4.318	2.872	1.871
Mant. corriente maquinaria y edificios	SE340	1.037	1.265	1.754	4.024	39.732	2.688
Energía	SE345	2.640	3.313	3.954	8.383	55.980	5.361
Otros costes generales	SE356	1.011	1.573	2.535	7.109	40.830	3.520
-Amortizaciones	SE360	1.231	1.465	2.288	5.642	12.131	2.600
-Costes factores externos	SE365	3.752	5.639	8.677	29.135	263.910	15.951
Salarios y cargas sociales	SE370	3.206	4.607	6.798	23.978	248.954	13.814
Arrendamientos pagados	SE375	541	1.014	1.843	5.027	14.817	2.096
Intereses pagados	SE380	5	18	35	130	140	41
IV SUBVENCIONES A LA EXPLOTACIÓN (euros)							
Subvenciones corrientes totales	SE605	5.212	8.112	13.456	27.715	79.097	13.535
-Cultivos	SE610	241	620	711	1.044	5.187	676
-Ganados	SE615	176	682	1.678	3.790	11.625	1.550
-Pagos desacoplados	SE630	4.022	5.492	8.380	18.798	59.489	9.336
-Desarrollo Rural	SE624	693	1.149	2.424	3.490	1.882	1.719
-Otras subvenciones	SE689	81	170	263	594	914	254
V BALANCE (euros)							
Activos totales	SE436	136.831	179.509	262.402	579.577	2.359.404	307.460
-Capital Fijo	SE441	89.265	103.188	160.122	365.288	1.078.084	182.819
Tierras, cultivos permanentes y cuotas	SE446	75.485	78.048	111.540	245.955	638.474	129.441
Edificios y mejoras	SE450	5.449	7.406	9.935	35.706	87.386	14.442
Maquinaria y equipo	SE455	3.339	4.017	5.244	12.972	34.388	6.431
Ganado reproductor	SE460	4.991	13.716	33.403	70.655	317.836	32.505
-Capital Circulante	SE465	47.567	76.322	102.280	214.289	1.281.320	124.641
Pasivos totales	SE485	902	1.673	3.976	12.145	9.491	4.068
-Préstamos a Medio y Largo Plazo	SE490	112	386	748	5.290	3.744	1.375
-Préstamos a Corto Plazo	SE495	790	1.287	3.228	6.855	5.747	2.693
VI RESULTADOS (euros)							
Producción Bruta Total	SE131	22.419	38.984	57.475	181.897	1.673.385	101.151
Consumos intermedios	SE275	10.582	17.709	30.834	112.617	784.699	53.465
Subvenciones corrientes Netas	SE600	4.980	7.886	13.092	28.864	151.572	15.193
Valor Añadido Bruto de explotación	SE410	16.818	29.161	39.733	98.144	1.040.258	62.878
Valor Añadido Neto de explotación	SE415	15.587	27.696	37.445	92.502	1.028.127	60.278
Valor Añadido Neto de explotación (Mediana)	SE415M	13.450	20.703	34.447	70.333	515.440	24.368
Renta Neta de explotación	SE420	11.834	22.046	28.624	63.354	762.924	44.261
VII RATIOS							
Producción Bruta Vegeta/SAU (euros/ha)	SE136	675	728	402	486	1.124	585
Producción Bruta Animal/UG (euros/UG)	SE207	707	921	959	1.171	2.496	1.491
Costes Específicos Cultivos/SAU (euros/ha)	SE284	119	137	90	132	224	131
Costes Específicos Ganados/UG (euros/UG)	SE309	321	426	484	749	1.094	768
Valor Añadido Neto Explotación/UTA	SE425	11.337	15.902	19.510	32.169	72.744	28.220
Valor Añadido Neto/UTA (euros/UTA) (Mediana)	SE425M	9.963	13.695	17.971	28.977	72.949	15.284
Subv. Corrientes Netas/Valor Añadido Neto (%)		32	29	35	31	15	25



VARIABLES (EXTREMADURA)		DE: Dimensión Económica en Miles de Euros					TODAS
		8 < 25	25 < 50	50 < 100	100 < 500	>= 500	
Número de explotaciones representadas		1.584	820	345	252		3.001
Número de explotaciones en la muestra		23	57	24	22		126
I CARACTERÍSTICAS GENERALES							
Superficie Agraria Útil (SAU) (ha)	SE025	27,8	48,9	68,0	146,3		48,1
SAU en arrendamiento (ha)	SE030	1,6	4,9	12,8	17,7		5,2
Unidades de ganado (UG)	SE080	0	0	1,1	3,6		0,4
Mano de obra total (UTA)	SE010	1,3	1,4	1,7	2,3		1,5
Mano de obra no asalariada (UTA)	SE015	1,3	1,3	1,4	1,6		1,3
Mano de obra asalariada (UTA)	SE020	0	0	0,3	0,7		0,1
II PRODUCCIÓN (euros)							
Producción Bruta Total	SE131	18.075	33.640	66.570	144.827		38.545
Producción bruta vegetal	SE135	18.075	33.640	65.857	142.022		38.227
Producción bruta animal	SE206	0	0	714	2.805		318
Otra producción bruta (Incluye OAL)	SE256	0	0	0	0		0
III COSTES (euros)							
COSTES TOTALES	SE270	14.077	25.736	50.131	107.017		29.210
-Consumos intermedios	SE275	12.710	21.802	39.091	78.906		23.785
.Costes específicos	SE281	5.084	10.010	20.225	42.066		11.276
De cultivos	SE282	5.084	10.010	19.799	40.534		11.098
De ganados	SE283	0	0	426	1.531		178
Costes de Otras Actividades Lucrativas	SE750	0	0	0	0		0
.Costes generales	SE336	7.625	11.792	18.866	36.840		12.509
Trabajos terceros y arrend. maquinaria	SE350	1.576	2.508	3.347	8.431		2.610
Mant. corriente maquinaria y edificios	SE340	935	1.631	2.235	4.880		1.606
Energía	SE345	3.840	4.596	7.118	14.771		5.341
Otros costes generales	SE356	1.274	3.057	6.165	8.759		2.952
-Amortizaciones	SE360	774	1.507	3.125	6.208		1.701
-Costes factores externos	SE365	593	2.427	7.915	21.903		3.725
Salarios y cargas sociales	SE370	136	784	4.907	12.549		1.904
Arrendamientos pagados	SE375	457	1.620	2.979	9.234		1.802
Intereses pagados	SE380	0	23	29	120		20
IV SUBVENCIONES A LA EXPLOTACIÓN (euros)							
Subvenciones corrientes totales	SE605	5.682	10.744	21.332	34.509		11.285
-Cultivos	SE610	318	291	1.103	5.620		846
-Ganados	SE615	0	0	0	161		13
-Pagos desacoplados	SE630	4.668	9.343	16.362	24.692		8.971
-Desarrollo Rural	SE624	635	703	3.100	3.575		1.184
-Otras subvenciones	SE689	61	407	767	460		270
V BALANCE (euros)							
Activos totales	SE436	105.383	192.847	343.527	664.742		203.621
-Capital Fijo	SE441	80.885	138.078	253.423	516.414		152.913
Tierras, cultivos permanentes y cuotas	SE446	75.471	127.558	234.467	477.287		141.717
Edificios y mejoras	SE450	2.686	5.886	9.419	18.180		5.635
Maquinaria y equipo	SE455	2.728	4.634	8.655	17.507		5.171
Ganado reproductor	SE460	0	0	881	3.441		390
-Capital Circulante	SE465	24.498	54.769	90.104	148.327		50.708
Pasivos totales	SE485	277	2.036	3.524	11.306		2.057
-Préstamos a Medio y Largo Plazo	SE490	0	747	450	4.224		610
-Préstamos a Corto Plazo	SE495	277	1.289	3.074	7.083		1.446
VI RESULTADOS (euros)							
Producción Bruta Total	SE131	18.075	33.640	66.570	144.827		38.545
Consumos intermedios	SE275	12.710	21.802	39.091	78.906		23.785
Subvenciones corrientes Netas	SE600	5.413	10.367	20.826	33.489		10.896
Valor Añadido Bruto de explotación	SE410	10.778	22.205	48.306	99.410		25.656
Valor Añadido Neto de explotación	SE415	10.004	20.699	45.180	93.202		23.955
Valor Añadido Neto de explotación (Mediana)	SE415M		16.999				14.950
Renta Neta de explotación	SE420	9.411	18.271	37.283	71.354		20.237
VII RATIOS							
Producción Bruta Vegeta/SAU (euros/ha)	SE136	651	688	968	970		794
Producción Bruta Animal/UG (euros/UG)	SE207			652	775		739
Costes Específicos Cultivos/SAU (euros/ha)	SE284	183	205	291	277		231
Costes Específicos Ganados/UG (euros/UG)	SE309			389	423		413
Valor Añadido Neto Explotación/UTA	SE425	7.714	15.051	26.421	39.931		16.488
Valor Añadido Neto/UTA (euros/UTA) (Mediana)	SE425M		12.165				9.065
Subv. Corrientes Netas/Valor Añadido Neto (%)		54	50	46	36		46



VARIABLES (EXTREMADURA)		DE: Dimensión Económica en Miles de Euros					TODAS
		8 < 25	25 < 50	50 < 100	100 < 500	>= 500	
Número de explotaciones representadas			380	589	760		2.065
Número de explotaciones en la muestra			20	31	25		87
I CARACTERÍSTICAS GENERALES							
Superficie Agraria Útil (SAU) (ha)	SE025		27,7	18,9	61,8		43,8
SAU en arrendamiento (ha)	SE030		3,0	5,1	36,6		18,9
Unidades de ganado (UG)	SE080		0	0	0		0,1
Mano de obra total (UTA)	SE010		1,4	1,5	2,1		1,8
Mano de obra no asalariada (UTA)	SE015		1,2	1,1	1,2		1,2
Mano de obra asalariada (UTA)	SE020		0,2	0,4	0,9		0,6
II PRODUCCIÓN (euros)							
Producción Bruta Total	SE131		44.179	71.158	182.444		114.073
Producción bruta vegetal	SE135		44.179	70.950	182.444		113.933
Producción bruta animal	SE206		0	0	0		80
Otra producción bruta (Incluye OAL)	SE256		0	208	0		59
III COSTES (euros)							
COSTES TOTALES	SE270		34.667	56.671	176.942		106.732
-Consumos intermedios	SE275		26.684	43.257	120.258		74.127
.Costes específicos	SE281		13.028	22.419	72.030		41.702
De cultivos	SE282		13.028	22.419	72.030		41.665
De ganados	SE283		0	0	0		38
Costes de Otras Actividades Lucrativas	SE750		0	0	0		0
.Costes generales	SE336		13.656	20.839	48.229		32.425
Trabajos terceros y arrend. maquinaria	SE350		3.539	4.575	10.163		6.582
Mant. corriente maquinaria y edificios	SE340		2.277	3.999	8.113		5.912
Energía	SE345		3.798	5.172	11.566		8.368
Otros costes generales	SE356		4.042	7.093	18.386		11.564
-Amortizaciones	SE360		3.160	4.638	13.807		7.532
-Costes factores externos	SE365		4.823	8.776	42.877		25.073
Salarios y cargas sociales	SE370		3.808	6.105	23.326		14.353
Arrendamientos pagados	SE375		914	2.523	19.469		10.625
Intereses pagados	SE380		101	148	82		94
IV SUBVENCIONES A LA EXPLOTACIÓN (euros)							
Subvenciones corrientes totales	SE605		14.556	15.220	41.386		26.809
-Cultivos	SE610		222	366	4.663		2.476
-Ganados	SE615		0	0	0		0
-Pagos desacoplados	SE630		11.429	11.453	33.230		21.424
-Desarrollo Rural	SE624		2.503	3.202	2.217		2.252
-Otras subvenciones	SE689		402	199	1.276		657
V BALANCE (euros)							
Activos totales	SE436		237.223	285.378	873.171		508.783
-Capital Fijo	SE441		90.206	127.293	625.406		323.538
Tierras, cultivos permanentes y cuotas	SE446		69.601	106.143	565.678		287.601
Edificios y mejoras	SE450		10.656	8.998	17.517		12.895
Maquinaria y equipo	SE455		9.949	12.153	42.210		22.930
Ganado reproductor	SE460		0	0	0		112
-Capital Circulante	SE465		147.018	158.085	247.766		185.245
Pasivos totales	SE485		6.208	7.891	20.250		12.848
-Préstamos a Medio y Largo Plazo	SE490		1.646	2.885	3.248		2.396
-Préstamos a Corto Plazo	SE495		4.562	5.006	17.001		10.452
VI RESULTADOS (euros)							
Producción Bruta Total	SE131		44.179	71.158	182.444		114.073
Consumos intermedios	SE275		26.684	43.257	120.258		74.127
Subvenciones corrientes Netas	SE600		14.353	14.799	40.319		26.140
Valor Añadido Bruto de explotación	SE410		31.848	42.700	102.505		66.085
Valor Añadido Neto de explotación	SE415		28.687	38.061	88.698		58.553
Valor Añadido Neto de explotación (Mediana)	SE415M			31.357			40.766
Renta Neta de explotación	SE420		23.914	29.286	45.944		33.432
VII RATIOS							
Producción Bruta Vegeta/SAU (euros/ha)	SE136		1.592	3.750	2.950		2.603
Producción Bruta Animal/UG (euros/UG)	SE207						603
Costes Específicos Cultivos/SAU (euros/ha)	SE284		470	1.185	1.165		952
Costes Específicos Ganados/UG (euros/UG)	SE309						283
Valor Añadido Neto Explotación/UTA	SE425		20.153	24.793	42.907		32.182
Valor Añadido Neto/UTA (euros/UTA) (Mediana)	SE425M			26.800			28.042
Subv. Corrientes Netas/Valor Añadido Neto (%)			50	39	46		45



VARIABLES (EXTREMADURA)	DE: Dimensión Económica en Miles de Euros					TODAS
	8 < 25	25 < 50	50 < 100	100 < 500	>= 500	
Número de explotaciones representadas						226
Número de explotaciones en la muestra						11
I CARACTERÍSTICAS GENERALES						
Superficie Agraria Útil (SAU) (ha)						37,5
SAU en arrendamiento (ha)						6,3
Unidades de ganado (UG)						0
Mano de obra total (UTA)						2,4
Mano de obra no asalariada (UTA)						1,5
Mano de obra asalariada (UTA)						0,9
II PRODUCCIÓN (euros)						
Producción Bruta Total						148.428
Producción bruta vegetal						148.428
Producción bruta animal						0
Otra producción bruta (Incluye OAL)						0
III COSTES (euros)						
COSTES TOTALES						117.067
-Consumos intermedios						89.765
.Costes específicos						47.721
De cultivos						47.721
De ganados						0
Costes de Otras Actividades Lucrativas						0
.Costes generales						42.044
Trabajos terceros y arrend. maquinaria						5.265
Mant. corriente maquinaria y edificios						7.338
Energía						17.814
Otros costes generales						11.627
-Amortizaciones						3.687
-Costes factores externos						23.614
Salarios y cargas sociales						20.214
Arrendamientos pagados						3.400
Intereses pagados						0
IV SUBVENCIONES A LA EXPLOTACIÓN (euros)						
Subvenciones corrientes totales						9.137
-Cultivos						1.054
-Ganados						0
-Pagos desacoplados						7.965
-Desarrollo Rural						0
-Otras subvenciones						118
V BALANCE (euros)						
Activos totales						245.093
-Capital Fijo						159.684
Tierras, cultivos permanentes y cuotas						131.451
Edificios y mejoras						18.213
Maquinaria y equipo						10.021
Ganado reproductor						0
-Capital Circulante						85.408
Pasivos totales						0
-Préstamos a Medio y Largo Plazo						0
-Préstamos a Corto Plazo						0
VI RESULTADOS (euros)						
Producción Bruta Total						148.428
Consumos intermedios						89.765
Subvenciones corrientes Netas						10.845
Valor Añadido Bruto de explotación						69.508
Valor Añadido Neto de explotación						65.821
Renta Neta de explotación						42.010
VII RATIOS						
Producción Bruta Vegeta/SAU (euros/ha)						3.954
Producción Bruta Animal/UG (euros/UG)						
Costes Específicos Cultivos/SAU (euros/ha)						1.271
Costes Específicos Ganados/UG (euros/UG)						
Valor Añadido Neto Explotación/UTA						27.533
Subv. Corrientes Netas/Valor Añadido Neto (%)						17



VARIABLES (EXTREMADURA)	DE: Dimensión Económica en Miles de Euros					TODAS
	8 < 25	25 < 50	50 < 100	100 < 500	>= 500	
Número de explotaciones representadas			674			2.174
Número de explotaciones en la muestra			11			27
I CARACTERÍSTICAS GENERALES						
Superficie Agraria Útil (SAU) (ha)	SE025		53,5			36,7
SAU en arrendamiento (ha)	SE030		13,5			5,4
Unidades de ganado (UG)	SE080		0			0
Mano de obra total (UTA)	SE010		2,9			2,3
Mano de obra no asalariada (UTA)	SE015		1,2			1,2
Mano de obra asalariada (UTA)	SE020		1,7			1,1
II PRODUCCIÓN (euros)						
Producción Bruta Total	SE131		61.822			44.479
Producción bruta vegetal	SE135		61.822			44.479
Producción bruta animal	SE206		0			0
Otra producción bruta (Incluye OAL)	SE256		0			0
III COSTES (euros)						
COSTES TOTALES	SE270		44.714			29.274
-Consumos intermedios	SE275		14.903			10.647
.Costes específicos	SE281		6.294			3.722
De cultivos	SE282		6.294			3.722
De ganados	SE283		0			0
Costes de Otras Actividades Lucrativas	SE750		0			0
.Costes generales	SE336		8.608			6.925
Trabajos terceros y arrend. maquinaria	SE350		282			725
Mant. corriente maquinaria y edificios	SE340		1.654			1.029
Energía	SE345		4.927			4.012
Otros costes generales	SE356		1.745			1.158
-Amortizaciones	SE360		3.108			2.108
-Costes factores externos	SE365		26.704			16.518
Salarios y cargas sociales	SE370		24.774			15.671
Arrendamientos pagados	SE375		1.929			847
Intereses pagados	SE380		0			0
IV SUBVENCIONES A LA EXPLOTACIÓN (euros)						
Subvenciones corrientes totales	SE605		17.112			10.633
-Cultivos	SE610		5.141			1.995
-Ganados	SE615		0			0
-Pagos desacoplados	SE630		7.849			5.604
-Desarrollo Rural	SE624		4.030			2.972
-Otras subvenciones	SE689		92			62
V BALANCE (euros)						
Activos totales	SE436		189.667			159.197
-Capital Fijo	SE441		114.457			95.234
Tierras, cultivos permanentes y cuotas	SE446		102.131			85.047
Edificios y mejoras	SE450		6.740			5.780
Maquinaria y equipo	SE455		5.585			4.407
Ganado reproductor	SE460		0			0
-Capital Circulante	SE465		75.211			63.963
Pasivos totales	SE485		7.329			2.324
-Préstamos a Medio y Largo Plazo	SE490		0			0
-Préstamos a Corto Plazo	SE495		7.329			2.324
VI RESULTADOS (euros)						
Producción Bruta Total	SE131		61.822			44.479
Consumos intermedios	SE275		14.903			10.647
Subvenciones corrientes Netas	SE600		16.514			10.220
Valor Añadido Bruto de explotación	SE410		63.434			44.052
Valor Añadido Neto de explotación	SE415		60.325			41.944
Renta Neta de explotación	SE420		33.622			25.426
VII RATIOS						
Producción Bruta Vegeta/SAU (euros/ha)	SE136		1.155			1.210
Producción Bruta Animal/UG (euros/UG)	SE207					
Costes Específicos Cultivos/SAU (euros/ha)	SE284		118			101
Costes Específicos Ganados/UG (euros/UG)	SE309					
Valor Añadido Neto Explotación/UTA	SE425		21.033			18.213
Subv. Corrientes Netas/Valor Añadido Neto (%)			27			24



VARIABLES (EXTREMADURA)		DE: Dimensión Económica en Miles de Euros					TODAS
		8 < 25	25 < 50	50 < 100	100 < 500	>= 500	
Número de explotaciones representadas		2.125	570			32	3.346
Número de explotaciones en la muestra		11	11			12	51
I CARACTERÍSTICAS GENERALES							
Superficie Agraria Útil (SAU) (ha)	SE025	5,8	6,0			449,8	14,1
SAU en arrendamiento (ha)	SE030	0,2	0			92,3	1,1
Unidades de ganado (UG)	SE080	0	0			21,7	0,2
Mano de obra total (UTA)	SE010	1,3	3,0			97,1	3,1
Mano de obra no asalariada (UTA)	SE015	1,0	1,7			0,1	1,1
Mano de obra asalariada (UTA)	SE020	0,3	1,3			97,0	1,9
II PRODUCCIÓN (euros)							
Producción Bruta Total	SE131	25.713	85.284			3.194.762	95.242
Producción bruta vegetal	SE135	25.567	85.284			3.166.939	94.855
Producción bruta animal	SE206	0	0			27.824	266
Otra producción bruta (Incluye OAL)	SE256	146	0			0	121
III COSTES (euros)							
COSTES TOTALES	SE270	15.801	33.763			2.793.449	63.729
-Consumos intermedios	SE275	9.526	16.857			1.022.634	28.460
.Costes específicos	SE281	3.134	9.751			443.834	12.587
De cultivos	SE282	3.134	9.751			439.172	12.543
De ganados	SE283	0	0			4.661	45
Costes de Otras Actividades Lucrativas	SE750	0	0			0	0
.Costes generales	SE336	6.393	7.106			578.800	15.873
Trabajos terceros y arrend. maquinaria	SE350	1.090	0			2.094	1.109
Mant. corriente maquinaria y edificios	SE340	1.743	1.251			147.689	4.010
Energía	SE345	2.173	4.784			149.497	5.557
Otros costes generales	SE356	1.387	1.071			279.520	5.197
-Amortizaciones	SE360	2.208	1.105			49.986	3.601
-Costes factores externos	SE365	4.067	15.801			1.720.829	31.668
Salarios y cargas sociales	SE370	4.030	15.801			1.610.581	29.999
Arrendamientos pagados	SE375	38	0			110.248	1.669
Intereses pagados	SE380	0	0			0	0
IV SUBVENCIONES A LA EXPLOTACIÓN (euros)							
Subvenciones corrientes totales	SE605	4.209	875			121.836	5.812
-Cultivos	SE610	336	119			54.090	901
-Ganados	SE615	0	0			0	0
-Pagos desacoplados	SE630	3.454	624			54.999	4.172
-Desarrollo Rural	SE624	384	126			12.179	692
-Otras subvenciones	SE689	35	6			567	48
V BALANCE (euros)							
Activos totales	SE436	122.745	157.393			4.977.425	241.683
-Capital Fijo	SE441	66.982	69.871			2.172.793	131.773
Tierras, cultivos permanentes y cuotas	SE446	54.803	60.213			1.752.358	96.172
Edificios y mejoras	SE450	3.803	4.543			276.204	26.195
Maquinaria y equipo	SE455	8.376	5.115			144.230	9.405
Ganado reproductor	SE460	0	0			0	0
-Capital Circulante	SE465	55.762	87.521			2.804.632	109.910
Pasivos totales	SE485	773	0			10.025	818
-Préstamos a Medio y Largo Plazo	SE490	0	0			0	0
-Préstamos a Corto Plazo	SE495	773	0			10.025	818
VI RESULTADOS (euros)							
Producción Bruta Total	SE131	25.713	85.284			3.194.762	95.242
Consumos intermedios	SE275	9.526	16.857			1.022.634	28.460
Subvenciones corrientes Netas	SE600	3.913	619			371.644	10.050
Valor Añadido Bruto de explotación	SE410	20.100	69.046			2.543.772	76.832
Valor Añadido Neto de explotación	SE415	17.892	67.941			2.493.786	73.231
Valor Añadido Neto de explotación (Mediana)	SE415M						22.587
Renta Neta de explotación	SE420	13.825	52.140			763.996	41.477
VII RATIOS							
Producción Bruta Vegeta/SAU (euros/ha)	SE136	4.392	14.327			7.041	6.736
Producción Bruta Animal/UG (euros/UG)	SE207					1.284	1.284
Costes Específicos Cultivos/SAU (euros/ha)	SE284	538	1.638			976	891
Costes Específicos Ganados/UG (euros/UG)	SE309					215	215
Valor Añadido Neto Explotación/UTA	SE425	13.583	22.369			25.682	23.915
Valor Añadido Neto/UTA (euros/UTA) (Mediana)	SE425M						18.468
Subv. Corrientes Netas/Valor Añadido Neto (%)		22	1			15	14



VARIABLES (EXTREMADURA)	DE: Dimensión Económica en Miles de Euros					TODAS
	8 < 25	25 < 50	50 < 100	100 < 500	>= 500	
Número de explotaciones representadas						2.756
Número de explotaciones en la muestra						18
I CARACTERÍSTICAS GENERALES						
Superficie Agraria Útil (SAU) (ha)						29,5
SAU en arrendamiento (ha)						4,5
Unidades de ganado (UG)						0
Mano de obra total (UTA)						1,6
Mano de obra no asalariada (UTA)						1,2
Mano de obra asalariada (UTA)						0,4
II PRODUCCIÓN (euros)						
Producción Bruta Total						22.540
Producción bruta vegetal						22.286
Producción bruta animal						0
Otra producción bruta (Incluye OAL)						253
III COSTES (euros)						
COSTES TOTALES						17.753
-Consumos intermedios						9.995
.Costes específicos						4.221
De cultivos						4.221
De ganados						0
Costes de Otras Actividades Lucrativas						0
.Costes generales						5.774
Trabajos terceros y arrend. maquinaria						893
Mant. corriente maquinaria y edificios						1.151
Energía						3.034
Otros costes generales						696
-Amortizaciones						959
-Costes factores externos						6.799
Salarios y cargas sociales						6.591
Arrendamientos pagados						208
Intereses pagados						0
IV SUBVENCIONES A LA EXPLOTACIÓN (euros)						
Subvenciones corrientes totales						7.208
-Cultivos						0
-Ganados						0
-Pagos desacoplados						4.684
-Desarrollo Rural						2.423
-Otras subvenciones						101
V BALANCE (euros)						
Activos totales						205.883
-Capital Fijo						163.152
Tierras, cultivos permanentes y cuotas						153.841
Edificios y mejoras						7.103
Maquinaria y equipo						2.208
Ganado reproductor						0
-Capital Circulante						42.731
Pasivos totales						881
-Préstamos a Medio y Largo Plazo						0
-Préstamos a Corto Plazo						881
VI RESULTADOS (euros)						
Producción Bruta Total						22.540
Consumos intermedios						9.995
Subvenciones corrientes Netas						7.006
Valor Añadido Bruto de explotación						19.551
Valor Añadido Neto de explotación						18.592
Renta Neta de explotación						11.793
VII RATIOS						
Producción Bruta Vegeta/SAU (euros/ha)						755
Producción Bruta Animal/UG (euros/UG)						
Costes Específicos Cultivos/SAU (euros/ha)						143
Costes Específicos Ganados/UG (euros/UG)						
Valor Añadido Neto Explotación/UTA						11.271
Subv. Corrientes Netas/Valor Añadido Neto (%)						38



VARIABLES (EXTREMADURA)	DE: Dimensión Económica en Miles de Euros					TODAS
	8 < 25	25 < 50	50 < 100	100 < 500	>= 500	
Número de explotaciones representadas		520				1.771
Número de explotaciones en la muestra		17				28
I CARACTERÍSTICAS GENERALES						
Superficie Agraria Útil (SAU) (ha)	SE025		34,9			36,6
SAU en arrendamiento (ha)	SE030		2,9			5,3
Unidades de ganado (UG)	SE080		0			0
Mano de obra total (UTA)	SE010		2,0			1,9
Mano de obra no asalariada (UTA)	SE015		1,5			1,2
Mano de obra asalariada (UTA)	SE020		0,6			0,7
II PRODUCCIÓN (euros)						
Producción Bruta Total	SE131		27.754			37.761
Producción bruta vegetal	SE135		27.754			37.761
Producción bruta animal	SE206		0			0
Otra producción bruta (Incluye OAL)	SE256		0			0
III COSTES (euros)						
COSTES TOTALES	SE270		20.335			27.586
-Consumos intermedios	SE275		9.370			12.350
.Costes específicos	SE281		3.577			5.075
De cultivos	SE282		3.577			5.075
De ganados	SE283		0			0
Costes de Otras Actividades Lucrativas	SE750		0			0
.Costes generales	SE336		5.793			7.275
Trabajos terceros y arrend. maquinaria	SE350		536			1.122
Mant. corriente maquinaria y edificios	SE340		984			1.492
Energía	SE345		3.389			3.374
Otros costes generales	SE356		884			1.288
-Amortizaciones	SE360		1.825			1.155
-Costes factores externos	SE365		9.140			14.082
Salarios y cargas sociales	SE370		8.484			12.882
Arrendamientos pagados	SE375		649			1.198
Intereses pagados	SE380		7			2
IV SUBVENCIONES A LA EXPLOTACIÓN (euros)						
Subvenciones corrientes totales	SE605		12.708			10.356
-Cultivos	SE610		2.742			880
-Ganados	SE615		0			0
-Pagos desacoplados	SE630		6.964			8.185
-Desarrollo Rural	SE624		2.905			1.176
-Otras subvenciones	SE689		98			116
V BALANCE (euros)						
Activos totales	SE436		169.706			231.304
-Capital Fijo	SE441		119.529			163.529
Tierras, cultivos permanentes y cuotas	SE446		108.877			156.592
Edificios y mejoras	SE450		5.195			4.034
Maquinaria y equipo	SE455		5.457			2.903
Ganado reproductor	SE460		0			0
-Capital Circulante	SE465		50.178			67.776
Pasivos totales	SE485		422			1.469
-Préstamos a Medio y Largo Plazo	SE490		0			0
-Préstamos a Corto Plazo	SE495		422			1.469
VI RESULTADOS (euros)						
Producción Bruta Total	SE131		27.754			37.761
Consumos intermedios	SE275		9.370			12.350
Subvenciones corrientes Netas	SE600		12.519			10.125
Valor Añadido Bruto de explotación	SE410		30.903			35.537
Valor Añadido Neto de explotación	SE415		29.079			34.382
Renta Neta de explotación	SE420		19.798			20.259
VII RATIOS						
Producción Bruta Vegeta/SAU (euros/ha)	SE136		795			1.031
Producción Bruta Animal/UG (euros/UG)	SE207					
Costes Específicos Cultivos/SAU (euros/ha)	SE284		102			139
Costes Específicos Ganados/UG (euros/UG)	SE309					
Valor Añadido Neto Explotación/UTA	SE425		14.291			18.145
Subv. Corrientes Netas/Valor Añadido Neto (%)			43			29



VARIABLES (EXTREMADURA)		DE: Dimensión Económica en Miles de Euros					TODAS
		8 < 25	25 < 50	50 < 100	100 < 500	>= 500	
Número de explotaciones representadas			597	1.394	1.122		4.585
Número de explotaciones en la muestra			21	49	43		124
I CARACTERÍSTICAS GENERALES							
Superficie Agraria Útil (SAU) (ha)	SE025		48,9	83,5	271,6		130,5
SAU en arrendamiento (ha)	SE030		32,4	25,6	63,2		33,2
Unidades de ganado (UG)	SE080		30,8	52,0	138,9		66,0
Mano de obra total (UTA)	SE010		1,4	1,8	2,5		1,8
Mano de obra no asalariada (UTA)	SE015		1,3	1,6	1,5		1,5
Mano de obra asalariada (UTA)	SE020		0,1	0,2	0,9		0,4
II PRODUCCIÓN (euros)							
Producción Bruta Total	SE131		28.764	55.122	115.626		56.938
Producción bruta vegetal	SE135		4.020	6.215	23.318		9.149
Producción bruta animal	SE206		24.744	48.439	92.308		47.371
Otra producción bruta (Incluye OAL)	SE256		0	468	0		418
III COSTES (euros)							
COSTES TOTALES							
-Consumos intermedios	SE275		17.138	31.486	69.479		34.239
.Costes específicos	SE281		12.415	24.620	55.554		26.363
De cultivos	SE282		931	1.448	6.596		2.443
De ganados	SE283		11.484	23.173	48.958		23.920
Costes de Otras Actividades Lucrativas	SE750		0	0	0		0
.Costes generales	SE336		4.723	6.865	13.924		7.876
Trabajos terceros y arrend. maquinaria	SE350		731	710	2.841		1.116
Mant. corriente maquinaria y edificios	SE340		1.199	1.359	3.209		1.644
Energía	SE345		1.752	2.813	4.260		3.072
Otros costes generales	SE356		1.041	1.983	3.614		2.044
-Amortizaciones	SE360		1.267	1.837	3.551		1.940
-Costes factores externos	SE365		2.476	5.172	21.514		8.941
Salarios y cargas sociales	SE370		943	3.361	17.957		7.069
Arrendamientos pagados	SE375		1.492	1.732	3.545		1.840
Intereses pagados	SE380		41	79	12		32
IV SUBVENCIONES A LA EXPLOTACIÓN (euros)							
Subvenciones corrientes totales	SE605		5.932	14.454	40.818		18.172
-Cultivos	SE610		0	10	22		8
-Ganados	SE615		1.625	3.264	10.268		4.136
-Pagos desacoplados	SE630		3.701	8.755	25.802		11.883
-Desarrollo Rural	SE624		378	2.031	3.655		1.701
-Otras subvenciones	SE689		228	393	1.071		443
V BALANCE (euros)							
Activos totales	SE436		146.481	257.300	535.358		304.364
-Capital Fijo	SE441		65.090	157.587	329.453		181.453
Tierras, cultivos permanentes y cuotas	SE446		25.655	88.982	172.351		103.936
Edificios y mejoras	SE450		11.125	10.395	15.159		11.864
Maquinaria y equipo	SE455		2.352	5.088	10.953		5.180
Ganado reproductor	SE460		25.959	53.122	130.989		60.473
-Capital Circulante	SE465		81.391	99.713	205.906		122.911
Pasivos totales	SE485		2.427	5.048	6.539		3.581
-Préstamos a Medio y Largo Plazo	SE490		955	1.879	283		765
-Préstamos a Corto Plazo	SE495		1.473	3.169	6.256		2.816
VI RESULTADOS (euros)							
Producción Bruta Total	SE131		28.764	55.122	115.626		56.938
Consumos intermedios	SE275		17.138	31.486	69.479		34.239
Subvenciones corrientes Netas	SE600		5.938	14.310	40.162		17.815
Valor Añadido Bruto de explotación	SE410		17.565	37.946	86.310		40.514
Valor Añadido Neto de explotación	SE415		16.298	36.109	82.758		38.574
Valor Añadido Neto de explotación (Mediana)	SE415M			34.996	69.747		21.807
Renta Neta de explotación	SE420		13.821	30.230	61.372		29.388
VII RATIOS							
Producción Bruta Vegeta/SAU (euros/ha)	SE136		82	74	86		70
Producción Bruta Animal/UG (euros/UG)	SE207		803	931	664		718
Costes Específicos Cultivos/SAU (euros/ha)	SE284		19	17	24		19
Costes Específicos Ganados/UG (euros/UG)	SE309		373	445	352		362
Valor Añadido Neto Explotación/UTA	SE425		11.921	19.699	33.420		21.027
Valor Añadido Neto/UTA (euros/UTA) (Mediana)	SE425M			16.854	22.918		12.430
Subv. Corrientes Netas/Valor Añadido Neto (%)			36	40	49		46



VARIABLES (EXTREMADURA)	DE: Dimensión Económica en Miles de Euros					TODAS
	8 < 25	25 < 50	50 < 100	100 < 500	>= 500	
Número de explotaciones representadas		854	1.184	890		3.968
Número de explotaciones en la muestra		41	57	52		160
I CARACTERÍSTICAS GENERALES						
Superficie Agraria Útil (SAU) (ha)	SE025	60,7	106,4	272,4		113,4
SAU en arrendamiento (ha)	SE030	29,4	43,7	44,6		34,8
Unidades de ganado (UG)	SE080	38,4	62,4	141,9		76,3
Mano de obra total (UTA)	SE010	1,5	1,7	2,7		1,9
Mano de obra no asalariada (UTA)	SE015	1,5	1,5	1,9		1,6
Mano de obra asalariada (UTA)	SE020	0	0,2	0,8		0,4
II PRODUCCIÓN (euros)						
Producción Bruta Total	SE131	39.633	63.582	151.052		103.337
Producción bruta vegetal	SE135	4.100	10.238	22.890		9.324
Producción bruta animal	SE206	35.533	53.344	128.162		94.014
Otra producción bruta (Incluye OAL)	SE256	0	0	0		0
III COSTES (euros)						
COSTES TOTALES	SE270	24.456	47.376	111.477		63.114
-Consumos intermedios	SE275	21.488	38.472	89.031		51.720
.Costes específicos	SE281	17.034	30.125	74.932		42.343
De cultivos	SE282	627	2.428	5.968		2.231
De ganados	SE283	16.407	27.697	68.964		40.112
Costes de Otras Actividades Lucrativas	SE750	0	0	0		0
.Costes generales	SE336	4.454	8.347	14.099		9.376
Trabajos terceros y arrend. maquinaria	SE350	342	1.051	2.247		913
Mant. corriente maquinaria y edificios	SE340	882	1.961	2.293		1.545
Energía	SE345	1.857	2.861	5.168		4.378
Otros costes generales	SE356	1.373	2.474	4.391		2.540
-Amortizaciones	SE360	1.040	1.628	3.388		1.709
-Costes factores externos	SE365	1.927	7.276	19.058		9.686
Salarios y cargas sociales	SE370	391	4.050	16.069		7.271
Arrendamientos pagados	SE375	1.529	3.213	2.770		2.345
Intereses pagados	SE380	7	14	218		70
IV SUBVENCIONES A LA EXPLOTACIÓN (euros)						
Subvenciones corrientes totales	SE605	8.438	14.921	26.589		14.972
-Cultivos	SE610	0	16	0		5
-Ganados	SE615	2.407	3.871	7.170		3.936
-Pagos desacoplados	SE630	4.866	8.466	15.237		8.992
-Desarrollo Rural	SE624	1.040	2.209	3.583		1.687
-Otras subvenciones	SE689	124	358	599		352
V BALANCE (euros)						
Activos totales	SE436	215.222	344.777	622.613		376.714
-Capital Fijo	SE441	121.696	195.036	413.335		202.346
Tierras, cultivos permanentes y cuotas	SE446	53.504	93.331	178.901		85.348
Edificios y mejoras	SE450	9.861	14.380	22.628		14.041
Maquinaria y equipo	SE455	1.599	2.742	7.740		3.232
Ganado reproductor	SE460	56.732	84.582	204.067		99.725
-Capital Circulante	SE465	93.526	149.741	209.278		174.368
Pasivos totales	SE485	1.825	4.164	16.022		5.857
-Préstamos a Medio y Largo Plazo	SE490	183	310	6.026		1.782
-Préstamos a Corto Plazo	SE495	1.642	3.853	9.996		4.075
VI RESULTADOS (euros)						
Producción Bruta Total	SE131	39.633	63.582	151.052		103.337
Consumos intermedios	SE275	21.488	38.472	89.031		51.720
Subvenciones corrientes Netas	SE600	8.226	14.555	25.818		16.224
Valor Añadido Bruto de explotación	SE410	26.371	39.664	87.839		67.842
Valor Añadido Neto de explotación	SE415	25.331	38.036	84.451		66.133
Valor Añadido Neto de explotación (Mediana)	SE415M	23.246	35.842	75.534		31.862
Renta Neta de explotación	SE420	23.404	30.760	65.423		56.454
VII RATIOS						
Producción Bruta Vegeta/SAU (euros/ha)	SE136	68	96	84		82
Producción Bruta Animal/UG (euros/UG)	SE207	925	855	903		1.233
Costes Específicos Cultivos/SAU (euros/ha)	SE284	10	23	22		20
Costes Específicos Ganados/UG (euros/UG)	SE309	427	444	486		526
Valor Añadido Neto Explotación/UTA	SE425	16.504	21.923	30.760		34.360
Valor Añadido Neto/UTA (euros/UTA) (Mediana)	SE425M	15.443	21.538	26.663		18.610
Subv. Corrientes Netas/Valor Añadido Neto (%)		33	38	31		25



VARIABLES (EXTREMADURA)		DE: Dimensión Económica en Miles de Euros					TODAS
		8 < 25	25 < 50	50 < 100	100 < 500	>= 500	
Número de explotaciones representadas					1.315		1.973
Número de explotaciones en la muestra					15		25
I CARACTERÍSTICAS GENERALES							
Superficie Agraria Útil (SAU) (ha)	SE025				24,0		42,8
SAU en arrendamiento (ha)	SE030				6,0		4,6
Unidades de ganado (UG)	SE080				143,3		217,0
Mano de obra total (UTA)	SE010				2,4		2,6
Mano de obra no asalariada (UTA)	SE015				1,6		1,6
Mano de obra asalariada (UTA)	SE020				0,8		1,0
II PRODUCCIÓN (euros)							
Producción Bruta Total	SE131				259.827		472.604
Producción bruta vegetal	SE135				5.278		3.685
Producción bruta animal	SE206				254.549		468.919
Otra producción bruta (Incluye OAL)	SE256				0		0
III COSTES (euros)							
COSTES TOTALES	SE270				223.173		297.875
-Consumos intermedios	SE275				203.204		273.753
.Costes específicos	SE281				187.743		251.701
De cultivos	SE282				1.625		1.153
De ganados	SE283				186.118		250.548
Costes de Otras Actividades Lucrativas	SE750				0		0
.Costes generales	SE336				15.461		22.051
Trabajos terceros y arrend. maquinaria	SE350				982		811
Mant. corriente maquinaria y edificios	SE340				2.329		4.850
Energía	SE345				8.053		10.229
Otros costes generales	SE356				4.097		6.161
-Amortizaciones	SE360				3.250		3.281
-Costes factores externos	SE365				16.719		20.841
Salarios y cargas sociales	SE370				15.830		20.165
Arrendamientos pagados	SE375				543		397
Intereses pagados	SE380				346		280
IV SUBVENCIONES A LA EXPLOTACIÓN (euros)							
Subvenciones corrientes totales	SE605				4.823		7.258
-Cultivos	SE610				0		0
-Ganados	SE615				0		964
-Pagos desacoplados	SE630				3.726		4.809
-Desarrollo Rural	SE624				1.066		1.416
-Otras subvenciones	SE689				31		69
V BALANCE (euros)							
Activos totales	SE436				348.424		518.892
-Capital Fijo	SE441				103.243		171.371
Tierras, cultivos permanentes y cuotas	SE446				37.785		48.306
Edificios y mejoras	SE450				48.196		51.092
Maquinaria y equipo	SE455				2.970		3.293
Ganado reproductor	SE460				14.292		68.680
-Capital Circulante	SE465				245.181		347.520
Pasivos totales	SE485				21.731		15.919
-Préstamos a Medio y Largo Plazo	SE490				16.307		12.177
-Préstamos a Corto Plazo	SE495				5.425		3.742
VI RESULTADOS (euros)							
Producción Bruta Total	SE131				259.827		472.604
Consumos intermedios	SE275				203.204		273.753
Subvenciones corrientes Netas	SE600				6.857		20.739
Valor Añadido Bruto de explotación	SE410				63.481		219.591
Valor Añadido Neto de explotación	SE415				60.231		216.310
Renta Neta de explotación	SE420				43.512		195.469
VII RATIOS							
Producción Bruta Vegeta/SAU (euros/ha)	SE136				220		86
Producción Bruta Animal/UG (euros/UG)	SE207				1.776		2.161
Costes Específicos Cultivos/SAU (euros/ha)	SE284				68		27
Costes Específicos Ganados/UG (euros/UG)	SE309				1.298		1.155
Valor Añadido Neto Explotación/UTA	SE425				24.624		83.744
Subv. Corrientes Netas/Valor Añadido Neto (%)					11		10



VARIABLES (EXTREMADURA)	DE: Dimensión Económica en Miles de Euros					TODAS
	8 < 25	25 < 50	50 < 100	100 < 500	>= 500	
Número de explotaciones representadas						1.801
Número de explotaciones en la muestra						31
I CARACTERÍSTICAS GENERALES						
Superficie Agraria Útil (SAU) (ha)						53,9
SAU en arrendamiento (ha)						7,1
Unidades de ganado (UG)						1,1
Mano de obra total (UTA)						2,9
Mano de obra no asalariada (UTA)						1,2
Mano de obra asalariada (UTA)						1,7
II PRODUCCIÓN (euros)						
Producción Bruta Total						97.757
Producción bruta vegetal						95.973
Producción bruta animal						895
Otra producción bruta (Incluye OAL)						889
III COSTES (euros)						
COSTES TOTALES						79.729
-Consumos intermedios						44.844
.Costes específicos						22.179
De cultivos						21.656
De ganados						523
Costes de Otras Actividades Lucrativas						0
.Costes generales						22.665
Trabajos terceros y arrend. maquinaria						3.313
Mant. corriente maquinaria y edificios						4.927
Energía						9.369
Otros costes generales						5.056
-Amortizaciones						3.929
-Costes factores externos						30.956
Salarios y cargas sociales						29.438
Arrendamientos pagados						1.510
Intereses pagados						7
IV SUBVENCIONES A LA EXPLOTACIÓN (euros)						
Subvenciones corrientes totales						16.292
-Cultivos						1.847
-Ganados						109
-Pagos desacoplados						13.107
-Desarrollo Rural						983
-Otras subvenciones						247
V BALANCE (euros)						
Activos totales						289.718
-Capital Fijo						175.330
Tierras, cultivos permanentes y cuotas						156.279
Edificios y mejoras						7.823
Maquinaria y equipo						10.708
Ganado reproductor						519
-Capital Circulante						114.388
Pasivos totales						1.264
-Préstamos a Medio y Largo Plazo						117
-Préstamos a Corto Plazo						1.147
VI RESULTADOS (euros)						
Producción Bruta Total						97.757
Consumos intermedios						44.844
Subvenciones corrientes Netas						19.122
Valor Añadido Bruto de explotación						72.035
Valor Añadido Neto de explotación						68.106
Valor Añadido Neto de explotación (Mediana)						22.757
Renta Neta de explotación						37.116
VII RATIOS						
Producción Bruta Vegeta/SAU (euros/ha)						1.780
Producción Bruta Animal/UG (euros/UG)						800
Costes Específicos Cultivos/SAU (euros/ha)						402
Costes Específicos Ganados/UG (euros/UG)						467
Valor Añadido Neto Explotación/UTA						23.853
Valor Añadido Neto/UTA (euros/UTA) (Mediana)						15.559
Subv. Corrientes Netas/Valor Añadido Neto (%)						28



VARIABLES (EXTREMADURA)	DE: Dimensión Económica en Miles de Euros					TODAS
	8 < 25	25 < 50	50 < 100	100 < 500	>= 500	
Número de explotaciones representadas						803
Número de explotaciones en la muestra						16
I CARACTERÍSTICAS GENERALES						
Superficie Agraria Útil (SAU) (ha)						195,2
SAU en arrendamiento (ha)						15,4
Unidades de ganado (UG)						139,3
Mano de obra total (UTA)						3,7
Mano de obra no asalariada (UTA)						1,6
Mano de obra asalariada (UTA)						2,2
II PRODUCCIÓN (euros)						
Producción Bruta Total						290.904
Producción bruta vegetal						16.456
Producción bruta animal						274.448
Otra producción bruta (Incluye OAL)						0
III COSTES (euros)						
COSTES TOTALES						234.526
-Consumos intermedios						185.797
.Costes específicos						165.314
De cultivos						2.750
De ganados						162.564
Costes de Otras Actividades Lucrativas						0
.Costes generales						20.483
Trabajos terceros y arrend. maquinaria						1.587
Mant. corriente maquinaria y edificios						7.737
Energía						7.635
Otros costes generales						3.525
-Amortizaciones						3.335
-Costes factores externos						45.395
Salarios y cargas sociales						44.302
Arrendamientos pagados						1.092
Intereses pagados						0
IV SUBVENCIONES A LA EXPLOTACIÓN (euros)						
Subvenciones corrientes totales						25.341
-Cultivos						0
-Ganados						6.418
-Pagos desacoplados						16.060
-Desarrollo Rural						2.557
-Otras subvenciones						306
V BALANCE (euros)						
Activos totales						606.646
-Capital Fijo						422.105
Tierras, cultivos permanentes y cuotas						263.931
Edificios y mejoras						22.978
Maquinaria y equipo						7.334
Ganado reproductor						127.863
-Capital Circulante						184.541
Pasivos totales						2.259
-Préstamos a Medio y Largo Plazo						0
-Préstamos a Corto Plazo						2.259
VI RESULTADOS (euros)						
Producción Bruta Total						290.904
Consumos intermedios						185.797
Subvenciones corrientes Netas						32.554
Valor Añadido Bruto de explotación						137.661
Valor Añadido Neto de explotación						134.326
Renta Neta de explotación						88.492
VII RATIOS						
Producción Bruta Vegeta/SAU (euros/ha)						84
Producción Bruta Animal/UG (euros/UG)						1.970
Costes Específicos Cultivos/SAU (euros/ha)						14
Costes Específicos Ganados/UG (euros/UG)						1.167
Valor Añadido Neto Explotación/UTA						35.877
Subv. Corrientes Netas/Valor Añadido Neto (%)						24



VARIABLES (EXTREMADURA)	DE: Dimensión Económica en Miles de Euros					TODAS
	8 < 25	25 < 50	50 < 100	100 < 500	>= 500	
Número de explotaciones representadas			621	483		1.725
Número de explotaciones en la muestra			18	12		41
I CARACTERÍSTICAS GENERALES						
Superficie Agraria Útil (SAU) (ha)	SE025		132,1	263,5		128,9
SAU en arrendamiento (ha)	SE030		36,3	83,5		38,9
Unidades de ganado (UG)	SE080		36,1	71,6		35,7
Mano de obra total (UTA)	SE010		1,8	3,3		2,0
Mano de obra no asalariada (UTA)	SE015		1,7	2,0		1,6
Mano de obra asalariada (UTA)	SE020		0,1	1,2		0,4
II PRODUCCIÓN (euros)						
Producción Bruta Total	SE131		58.802	119.137		63.833
Producción bruta vegetal	SE135		24.344	43.768		26.308
Producción bruta animal	SE206		34.458	75.369		37.526
Otra producción bruta (Incluye OAL)	SE256		0	0		0
III COSTES (euros)						
COSTES TOTALES	SE270		41.974	103.189		50.693
-Consumos intermedios	SE275		36.569	74.443		39.517
.Costes específicos	SE281		25.350	54.284		27.496
De cultivos	SE282		6.834	14.647		7.801
De ganados	SE283		18.516	39.637		19.695
Costes de Otras Actividades Lucrativas	SE750		0	0		0
.Costes generales	SE336		11.219	20.159		12.021
Trabajos terceros y arrend. maquinaria	SE350		3.596	6.801		3.846
Mant. corriente maquinaria y edificios	SE340		1.424	1.780		1.472
Energía	SE345		4.553	7.863		4.782
Otros costes generales	SE356		1.645	3.715		1.922
-Amortizaciones	SE360		2.099	3.368		2.167
-Costes factores externos	SE365		3.306	25.377		9.009
Salarios y cargas sociales	SE370		1.621	22.579		7.305
Arrendamientos pagados	SE375		1.685	2.798		1.704
Intereses pagados	SE380		0	0		0
IV SUBVENCIONES A LA EXPLOTACIÓN (euros)						
Subvenciones corrientes totales	SE605		10.914	38.073		17.087
-Cultivos	SE610		0	556		156
-Ganados	SE615		2.431	5.916		2.742
-Pagos desacoplados	SE630		5.929	25.819		11.021
-Desarrollo Rural	SE624		2.427	5.320		2.956
-Otras subvenciones	SE689		128	462		212
V BALANCE (euros)						
Activos totales	SE436		314.880	417.029		290.891
-Capital Fijo	SE441		200.725	338.054		197.945
Tierras, cultivos permanentes y cuotas	SE446		143.071	245.500		144.307
Edificios y mejoras	SE450		8.474	14.457		10.309
Maquinaria y equipo	SE455		4.846	6.539		4.900
Ganado reproductor	SE460		44.334	71.558		38.428
-Capital Circulante	SE465		114.155	78.974		92.946
Pasivos totales	SE485		1.763	0		1.130
-Préstamos a Medio y Largo Plazo	SE490		0	0		0
-Préstamos a Corto Plazo	SE495		1.763	0		1.130
VI RESULTADOS (euros)						
Producción Bruta Total	SE131		58.802	119.137		63.833
Consumos intermedios	SE275		36.569	74.443		39.517
Subvenciones corrientes Netas	SE600		10.423	37.311		16.620
Valor Añadido Bruto de explotación	SE410		32.656	82.004		40.936
Valor Añadido Neto de explotación	SE415		30.557	78.636		38.769
Valor Añadido Neto de explotación (Mediana)	SE415M					24.350
Renta Neta de explotación	SE420		27.252	53.258		29.760
VII RATIOS						
Producción Bruta Vegeta/SAU (euros/ha)	SE136		184	166		204
Producción Bruta Animal/UG (euros/UG)	SE207		955	1.053		1.051
Costes Específicos Cultivos/SAU (euros/ha)	SE284		52	56		60
Costes Específicos Ganados/UG (euros/UG)	SE309		513	554		552
Valor Añadido Neto Explotación/UTA	SE425		16.790	24.134		19.439
Valor Añadido Neto/UTA (euros/UTA) (Mediana)	SE425M					15.469
Subv. Corrientes Netas/Valor Añadido Neto (%)			34	47		43



VARIABLES (ANDALUCIA)		DE: Dimensión Económica en Miles de Euros					TODAS
		8 < 25	25 < 50	50 < 100	100 < 500	>= 500	
Número de explotaciones representadas		67.998	24.932	25.268	20.270	2.724	141.193
Número de explotaciones en la muestra		242	375	372	496	142	1.627
I CARACTERÍSTICAS GENERALES							
Superficie Agraria Útil (SAU) (ha)	SE025	14,4	22,5	35,9	71,1	121,2	29,9
SAU en arrendamiento (ha)	SE030	2,8	6,5	13,6	31,1	34,7	10,1
Unidades de ganado (UG)	SE080	0,5	1,6	8,7	27,1	283,2	11,4
Mano de obra total (UTA)	SE010	0,8	1,1	1,7	4,0	15,4	1,8
Mano de obra no asalariada (UTA)	SE015	0,7	0,8	1,0	1,2	1,1	0,8
Mano de obra asalariada (UTA)	SE020	0,1	0,4	0,8	2,9	14,3	0,9
II PRODUCCIÓN (euros)							
Producción Bruta Total	SE131	27.453	43.308	74.159	198.354	1.117.213	84.170
Producción bruta vegetal	SE135	26.451	41.406	63.603	171.589	949.747	74.389
Producción bruta animal	SE206	1.002	1.884	10.460	26.741	167.466	9.757
Otra producción bruta (Incluye OAL)	SE256	0	19	96	25	0	24
III COSTES (euros)							
COSTES TOTALES	SE270	15.860	29.050	50.992	143.274	640.105	54.811
-Consumos intermedios	SE275	10.891	18.710	33.439	79.955	352.973	32.821
.Costes específicos	SE281	4.515	9.444	19.399	47.629	213.736	18.275
De cultivos	SE282	4.095	8.530	14.453	34.394	139.305	13.690
De ganados	SE283	420	832	4.946	13.235	74.430	4.570
Costes de Otras Actividades Lucrativas	SE750	0	82	0	0	0	15
.Costes generales	SE336	6.376	9.265	14.040	32.326	139.237	14.546
Trabajos terceros y arrend. maquinaria	SE350	1.131	1.721	2.801	5.281	30.795	2.702
Mant. corriente maquinaria y edificios	SE340	1.739	2.473	3.292	8.099	29.307	3.591
Energía	SE345	1.823	2.375	3.787	8.602	33.245	3.851
Otros costes generales	SE356	1.684	2.695	4.160	10.343	45.890	4.401
-Amortizaciones	SE360	2.451	3.491	4.713	8.985	23.387	4.382
-Costes factores externos	SE365	2.518	6.849	12.840	54.334	263.745	17.608
Salarios y cargas sociales	SE370	1.902	5.640	10.882	47.134	240.093	15.258
Arrendamientos pagados	SE375	609	1.194	1.925	6.895	22.769	2.278
Intereses pagados	SE380	6	15	33	304	884	72
IV SUBVENCIONES A LA EXPLOTACIÓN (euros)							
Subvenciones corrientes totales	SE605	4.706	8.612	12.275	21.426	40.015	9.832
-Cultivos	SE610	304	486	423	1.159	2.092	515
-Ganados	SE615	35	65	463	1.169	1.801	314
-Pagos desacoplados	SE630	3.197	6.266	8.846	14.957	33.980	7.032
-Desarrollo Rural	SE624	1.105	1.698	2.268	3.563	1.266	1.774
-Otras subvenciones	SE689	65	98	274	578	876	198
V BALANCE (euros)							
Activos totales	SE436	244.352	331.162	432.079	902.936	4.332.667	466.697
-Capital Fijo	SE441	146.366	200.412	267.291	485.439	1.885.816	259.787
Tierras, cultivos permanentes y cuotas	SE446	127.238	176.266	226.883	405.456	1.647.883	223.006
Edificios y mejoras	SE450	12.024	13.310	22.108	42.270	137.401	20.817
Maquinaria y equipo	SE455	6.734	9.679	11.961	24.243	52.954	11.595
Ganado reproductor	SE460	371	1.157	6.338	13.469	47.579	4.369
-Capital Circulante	SE465	97.986	130.749	164.788	417.497	2.446.851	206.911
Pasivos totales	SE485	338	1.827	3.373	11.959	50.540	3.781
-Préstamos a Medio y Largo Plazo	SE490	102	330	1.016	6.813	29.555	1.837
-Préstamos a Corto Plazo	SE495	236	1.497	2.357	5.145	20.985	1.943
VI RESULTADOS (euros)							
Producción Bruta Total	SE131	27.453	43.308	74.159	198.354	1.117.213	84.170
Consumos intermedios	SE275	10.891	18.710	33.439	79.955	352.973	32.821
Subvenciones corrientes Netas	SE600	4.565	8.406	12.136	24.897	69.181	10.764
Valor Añadido Bruto de explotación	SE410	21.127	33.004	52.856	143.297	833.421	62.113
Valor Añadido Neto de explotación	SE415	18.676	29.513	48.143	134.311	810.034	57.731
Valor Añadido Neto de explotación (Mediana)	SE415M	14.800	25.823	41.854	87.234	559.283	22.910
Renta Neta de explotación	SE420	16.159	22.485	35.216	78.932	542.726	39.857
VII RATIOS							
Producción Bruta Vegeta/SAU (euros/ha)	SE136	1.838	1.844	1.773	2.415	7.837	2.491
Producción Bruta Animal/UG (euros/UG)	SE207	1.838	1.189	1.201	988	591	852
Costes Específicos Cultivos/SAU (euros/ha)	SE284	284	380	403	484	1.149	459
Costes Específicos Ganados/UG (euros/UG)	SE309	770	525	568	489	263	399
Valor Añadido Neto Explotación/UTA	SE425	23.715	25.815	28.054	33.473	52.533	32.769
Valor Añadido Neto/UTA (euros/UTA) (Mediana)	SE425M	19.676	26.869	27.421	31.169	45.639	23.619
Subv. Corrientes Netas/Valor Añadido Neto (%)		24	29	25	19	9	19



VARIABLES (ANDALUCIA)		DE: Dimensión Económica en Miles de Euros					TODAS
		8 < 25	25 < 50	50 < 100	100 < 500	>= 500	
Número de explotaciones representadas		2.789	1.279	808	708		5.584
Número de explotaciones en la muestra		47	38	24	15		124
I CARACTERÍSTICAS GENERALES							
Superficie Agraria Útil (SAU) (ha)	SE025	44,0	53,7	106,6	232,8		79,2
SAU en arrendamiento (ha)	SE030	7,4	12,1	26,0	152,1		29,5
Unidades de ganado (UG)	SE080	0	0,1	0,7	0		0,1
Mano de obra total (UTA)	SE010	0,8	1,1	1,6	3,0		1,3
Mano de obra no asalariada (UTA)	SE015	0,8	0,9	0,9	1,3		0,9
Mano de obra asalariada (UTA)	SE020	0	0,2	0,7	1,7		0,4
II PRODUCCIÓN (euros)							
Producción Bruta Total	SE131	23.213	49.115	106.504	285.113		74.404
Producción bruta vegetal	SE135	23.213	48.851	105.982	285.113		74.267
Producción bruta animal	SE206	0	77	523	0		93
Otra producción bruta (Incluye OAL)	SE256	0	187	0	0		43
III COSTES (euros)							
COSTES TOTALES	SE270	16.706	37.937	83.543	269.815		63.331
-Consumos intermedios	SE275	14.307	29.512	61.590	147.671		41.540
.Costes específicos	SE281	6.259	13.677	32.722	68.715		19.706
De cultivos	SE282	6.259	13.553	32.499	68.715		19.645
De ganados	SE283	0	124	223	0		61
Costes de Otras Actividades Lucrativas	SE750	0	0	0	0		0
.Costes generales	SE336	8.048	15.835	28.867	78.956		21.834
Trabajos terceros y arrend. maquinaria	SE350	2.519	5.138	9.849	17.765		6.112
Mant. corriente maquinaria y edificios	SE340	1.323	2.364	6.660	14.017		3.943
Energía	SE345	2.363	3.593	7.872	18.881		5.536
Otros costes generales	SE356	1.844	4.739	4.487	28.293		6.243
-Amortizaciones	SE360	1.410	2.653	5.795	16.395		4.229
-Costes factores externos	SE365	989	5.772	16.158	105.749		17.562
Salarios y cargas sociales	SE370	358	2.760	10.125	32.219		6.361
Arrendamientos pagados	SE375	631	2.899	6.010	73.482		11.166
Intereses pagados	SE380	0	113	23	48		35
IV SUBVENCIONES A LA EXPLOTACIÓN (euros)							
Subvenciones corrientes totales	SE605	9.955	18.444	36.214	117.082		29.282
-Cultivos	SE610	360	1.320	1.380	11.034		2.081
-Ganados	SE615	0	6	68	0		11
-Pagos desacoplados	SE630	7.819	14.820	33.373	94.827		24.152
-Desarrollo Rural	SE624	1.698	2.082	911	9.107		2.612
-Otras subvenciones	SE689	77	216	483	2.115		426
V BALANCE (euros)							
Activos totales	SE436	350.729	648.838	986.824	2.243.144		750.986
-Capital Fijo	SE441	229.853	367.389	684.858	1.140.341		442.628
Tierras, cultivos permanentes y cuotas	SE446	220.949	351.435	646.609	993.535		410.379
Edificios y mejoras	SE450	3.939	5.776	11.534	97.523		17.325
Maquinaria y equipo	SE455	4.965	10.161	26.148	49.282		14.839
Ganado reproductor	SE460	0	16	567	0		86
-Capital Circulante	SE465	120.876	281.449	301.967	1.102.803		308.358
Pasivos totales	SE485	404	3.607	12.139	21.294		5.484
-Préstamos a Medio y Largo Plazo	SE490	0	1.513	2.083	4.667		1.240
-Préstamos a Corto Plazo	SE495	404	2.094	10.056	16.627		4.244
VI RESULTADOS (euros)							
Producción Bruta Total	SE131	23.213	49.115	106.504	285.113		74.404
Consumos intermedios	SE275	14.307	29.512	61.590	147.671		41.540
Subvenciones corrientes Netas	SE600	9.460	17.559	34.059	117.425		28.563
Valor Añadido Bruto de explotación	SE410	18.366	37.162	78.974	254.867		61.427
Valor Añadido Neto de explotación	SE415	16.957	34.509	73.180	238.472		57.198
Valor Añadido Neto de explotación (Mediana)	SE415M	14.539	32.496				25.914
Renta Neta de explotación	SE420	15.967	28.703	57.021	129.307		39.195
VII RATIOS							
Producción Bruta Vegeta/SAU (euros/ha)	SE136	528	910	994	1.225		938
Producción Bruta Animal/UG (euros/UG)	SE207		554	727			686
Costes Específicos Cultivos/SAU (euros/ha)	SE284	142	252	305	295		248
Costes Específicos Ganados/UG (euros/UG)	SE309		892	310			447
Valor Añadido Neto Explotación/UTA	SE425	21.698	30.675	46.648	80.529		45.741
Valor Añadido Neto/UTA (euros/UTA) (Mediana)	SE425M	17.547	29.357				28.242
Subv. Corrientes Netas/Valor Añadido Neto (%)		56	51	47	49		50



VARIABLES (ANDALUCIA)		DE: Dimensión Económica en Miles de Euros					TODAS
		8 < 25	25 < 50	50 < 100	100 < 500	>= 500	
Número de explotaciones representadas		2.284	868	1.028	965	166	5.311
Número de explotaciones en la muestra		46	65	77	44	10	242
I CARACTERÍSTICAS GENERALES							
Superficie Agraria Útil (SAU) (ha)	SE025	14,9	14,9	19,9	63,3	313,7	34,0
SAU en arrendamiento (ha)	SE030	3,1	4,7	5,1	22,6	115,5	10,8
Unidades de ganado (UG)	SE080	0	0,1	0	0	0	0
Mano de obra total (UTA)	SE010	0,9	1,0	1,2	2,7	10,6	1,6
Mano de obra no asalariada (UTA)	SE015	0,7	0,9	1,0	1,4	1,2	1,0
Mano de obra asalariada (UTA)	SE020	0,1	0	0,1	1,3	9,4	0,6
II PRODUCCIÓN (euros)							
Producción Bruta Total	SE131	22.428	37.578	55.558	240.414	1.141.281	105.898
Producción bruta vegetal	SE135	22.428	37.470	55.558	239.891	1.141.281	105.786
Producción bruta animal	SE206	0	108	0	0	0	18
Otra producción bruta (Incluye OAL)	SE256	0	0	0	523	0	95
III COSTES (euros)							
COSTES TOTALES	SE270	26.028	37.773	51.385	163.083	1.007.544	88.439
-Consumos intermedios	SE275	21.040	32.261	43.721	117.875	754.935	67.799
.Costes específicos	SE281	7.945	13.640	18.524	57.001	344.051	30.343
De cultivos	SE282	7.945	13.580	18.524	57.001	344.051	30.333
De ganados	SE283	0	60	0	0	0	10
Costes de Otras Actividades Lucrativas	SE750	0	0	0	0	0	0
.Costes generales	SE336	13.094	18.621	25.197	60.874	410.885	37.456
Trabajos terceros y arrend. maquinaria	SE350	3.316	7.289	12.093	25.560	232.727	16.877
Mant. corriente maquinaria y edificios	SE340	2.580	2.104	2.361	5.761	16.906	3.486
Energía	SE345	2.284	2.832	3.699	12.238	67.716	6.502
Otros costes generales	SE356	4.913	6.396	7.045	17.314	93.536	10.592
-Amortizaciones	SE360	2.017	2.150	2.735	8.758	35.690	4.455
-Costes factores externos	SE365	2.971	3.363	4.929	36.451	216.918	16.185
Salarios y cargas sociales	SE370	977	838	2.010	24.056	176.054	10.820
Arrendamientos pagados	SE375	1.912	2.506	2.837	12.386	40.865	5.309
Intereses pagados	SE380	82	20	83	9	0	56
IV SUBVENCIONES A LA EXPLOTACIÓN (euros)							
Subvenciones corrientes totales	SE605	16.768	19.673	21.880	43.746	129.765	26.666
-Cultivos	SE610	6.325	5.854	7.088	11.309	33.981	8.166
-Ganados	SE615	0	0	0	0	0	0
-Pagos desacoplados	SE630	8.670	11.970	12.446	28.264	90.311	16.053
-Desarrollo Rural	SE624	1.606	1.624	2.011	3.569	3.784	2.112
-Otras subvenciones	SE689	166	225	334	604	1.690	336
V BALANCE (euros)							
Activos totales	SE436	398.843	405.212	424.990	1.548.893	7.096.448	823.267
-Capital Fijo	SE441	228.710	227.497	290.228	995.212	5.652.848	549.244
Tierras, cultivos permanentes y cuotas	SE446	217.289	213.234	274.620	925.262	5.454.660	520.076
Edificios y mejoras	SE450	3.418	6.418	3.273	46.744	19.830	12.265
Maquinaria y equipo	SE455	8.002	7.844	12.334	23.206	178.358	16.903
Ganado reproductor	SE460	0	0	0	0	0	0
-Capital Circulante	SE465	170.134	177.715	134.762	553.680	1.443.600	274.023
Pasivos totales	SE485	2.437	2.460	7.051	9.072	44.985	5.869
-Préstamos a Medio y Largo Plazo	SE490	1.041	323	1.883	349	0	928
-Préstamos a Corto Plazo	SE495	1.396	2.137	5.168	8.722	44.985	4.941
VI RESULTADOS (euros)							
Producción Bruta Total	SE131	22.428	37.578	55.558	240.414	1.141.281	105.898
Consumos intermedios	SE275	21.040	32.261	43.721	117.875	754.935	67.799
Subvenciones corrientes Netas	SE600	16.041	19.044	20.891	41.721	131.911	25.758
Valor Añadido Bruto de explotación	SE410	17.429	24.362	32.727	164.260	518.257	63.857
Valor Añadido Neto de explotación	SE415	15.412	22.212	29.993	155.502	482.567	59.403
Valor Añadido Neto de explotación (Mediana)	SE415M	15.891	22.154	24.668	69.152		20.349
Renta Neta de explotación	SE420	12.441	18.655	24.844	118.611	239.385	42.242
VII RATIOS							
Producción Bruta Vegeta/SAU (euros/ha)	SE136	1.505	2.513	2.785	3.789	3.639	3.110
Producción Bruta Animal/UG (euros/UG)	SE207		877				877
Costes Específicos Cultivos/SAU (euros/ha)	SE284	533	911	929	900	1.097	892
Costes Específicos Ganados/UG (euros/UG)	SE309		487				487
Valor Añadido Neto Explotación/UTA	SE425	17.876	22.401	26.007	57.270	45.384	37.554
Valor Añadido Neto/UTA (euros/UTA) (Mediana)	SE425M	20.349	22.166	21.036	33.773		24.833
Subv. Corrientes Netas/Valor Añadido Neto (%)		104	86	70	27	27	43



VARIABLES (ANDALUCIA)		DE: Dimensión Económica en Miles de Euros					TODAS
		8 < 25	25 < 50	50 < 100	100 < 500	>= 500	
Número de explotaciones representadas			4.265	8.556	7.768	749	23.690
Número de explotaciones en la muestra			29	56	89	43	225
I CARACTERÍSTICAS GENERALES							
Superficie Agraria Útil (SAU) (ha)	SE025		1,3	1,6	5,4	33,0	3,7
SAU en arrendamiento (ha)	SE030		0,5	0,5	1,8	12,2	1,3
Unidades de ganado (UG)	SE080		0	0	0	0	0
Mano de obra total (UTA)	SE010		1,7	2,1	6,1	20,0	3,9
Mano de obra no asalariada (UTA)	SE015		1,1	1,1	1,2	1,2	1,2
Mano de obra asalariada (UTA)	SE020		0,5	1,1	4,9	18,9	2,7
II PRODUCCIÓN (euros)							
Producción Bruta Total	SE131		62.881	77.478	232.797	1.312.929	169.585
Producción bruta vegetal	SE135		62.881	77.478	232.797	1.312.929	169.585
Producción bruta animal	SE206		0	0	0	0	0
Otra producción bruta (Incluye OAL)	SE256		0	0	0	0	0
III COSTES (euros)							
COSTES TOTALES							
-Consumos intermedios	SE275		29.464	34.089	82.687	334.647	58.957
.Costes específicos	SE281		17.084	20.494	48.461	196.208	34.259
De cultivos	SE282		17.084	20.494	48.461	196.208	34.259
De ganados	SE283		0	0	0	0	0
Costes de Otras Actividades Lucrativas	SE750		0	0	0	0	0
.Costes generales	SE336		12.380	13.594	34.226	138.440	24.698
Trabajos terceros y arrend. maquinaria	SE350		1.696	1.765	4.019	18.739	2.871
Mant. corriente maquinaria y edificios	SE340		3.629	3.444	8.843	27.058	6.485
Energía	SE345		2.861	3.244	7.942	37.235	5.787
Otros costes generales	SE356		4.195	5.142	13.422	55.408	9.556
-Amortizaciones	SE360		3.201	5.061	9.674	27.475	7.749
-Costes factores externos	SE365		9.856	16.664	86.852	349.957	47.989
Salarios y cargas sociales	SE370		8.870	14.803	81.784	330.039	44.675
Arrendamientos pagados	SE375		969	1.820	4.476	18.623	3.062
Intereses pagados	SE380		17	42	592	1.296	253
IV SUBVENCIONES A LA EXPLOTACIÓN (euros)							
Subvenciones corrientes totales	SE605		0	64	573	7.652	475
-Cultivos	SE610		0	0	13	3	4
-Ganados	SE615		0	0	0	0	0
-Pagos desacoplados	SE630		0	63	518	7.307	446
-Desarrollo Rural	SE624		0	0	25	201	14
-Otras subvenciones	SE689		0	1	18	141	11
V BALANCE (euros)							
Activos totales	SE436		320.148	262.457	667.048	4.785.331	594.197
-Capital Fijo	SE441		187.368	141.315	329.088	1.742.690	281.623
Tierras, cultivos permanentes y cuotas	SE446		143.719	90.698	246.157	1.458.876	196.716
Edificios y mejoras	SE450		38.982	43.645	57.774	224.993	70.815
Maquinaria y equipo	SE455		4.667	6.972	25.156	58.821	14.091
Ganado reproductor	SE460		0	0	0	0	0
-Capital Circulante	SE465		132.780	121.142	337.960	3.042.641	312.574
Pasivos totales	SE485		1.847	4.146	18.911	72.493	10.322
-Préstamos a Medio y Largo Plazo	SE490		668	1.552	13.525	48.846	6.660
-Préstamos a Corto Plazo	SE495		1.179	2.594	5.385	23.647	3.662
VI RESULTADOS (euros)							
Producción Bruta Total	SE131		62.881	77.478	232.797	1.312.929	169.585
Consumos intermedios	SE275		29.464	34.089	82.687	334.647	58.957
Subvenciones corrientes Netas	SE600		-128	-91	9.309	44.772	4.420
Valor Añadido Bruto de explotación	SE410		33.289	43.299	159.420	1.023.053	115.048
Valor Añadido Neto de explotación	SE415		30.087	38.238	149.746	995.578	107.300
Valor Añadido Neto de explotación (Mediana)	SE415M			31.544	98.739	735.679	38.660
Renta Neta de explotación	SE420		19.844	21.431	60.683	641.231	58.325
VII RATIOS							
Producción Bruta Vegeta/SAU (euros/ha)	SE136		46.677	48.696	43.107	39.760	45.552
Producción Bruta Animal/UG (euros/UG)	SE207						
Costes Específicos Cultivos/SAU (euros/ha)	SE284		12.681	12.881	8.973	5.942	9.202
Costes Específicos Ganados/UG (euros/UG)	SE309						
Valor Añadido Neto Explotación/UTA	SE425		17.967	17.952	24.366	49.702	27.781
Valor Añadido Neto/UTA (euros/UTA) (Mediana)	SE425M			16.536	22.872	42.367	19.693
Subv. Corrientes Netas/Valor Añadido Neto (%)			0	0	6	5	4



VARIABLES (ANDALUCIA)	DE: Dimensión Económica en Miles de Euros					TODAS
	8 < 25	25 < 50	50 < 100	100 < 500	>= 500	
Número de explotaciones representadas						778
Número de explotaciones en la muestra						18
I CARACTERÍSTICAS GENERALES						
Superficie Agraria Útil (SAU) (ha)						15,7
SAU en arrendamiento (ha)						4,8
Unidades de ganado (UG)						0
Mano de obra total (UTA)						1,2
Mano de obra no asalariada (UTA)						0,7
Mano de obra asalariada (UTA)						0,5
II PRODUCCIÓN (euros)						
Producción Bruta Total						49.542
Producción bruta vegetal						49.542
Producción bruta animal						0
Otra producción bruta (Incluye OAL)						0
III COSTES (euros)						
COSTES TOTALES						32.597
-Consumos intermedios						20.825
.Costes específicos						10.169
De cultivos						10.169
De ganados						0
Costes de Otras Actividades Lucrativas						0
.Costes generales						10.656
Trabajos terceros y arrend. maquinaria						2.008
Mant. corriente maquinaria y edificios						2.912
Energía						3.043
Otros costes generales						2.694
-Amortizaciones						2.807
-Costes factores externos						8.965
Salarios y cargas sociales						7.671
Arrendamientos pagados						1.294
Intereses pagados						0
IV SUBVENCIONES A LA EXPLOTACIÓN (euros)						
Subvenciones corrientes totales						10.739
-Cultivos						3.539
-Ganados						0
-Pagos desacoplados						5.149
-Desarrollo Rural						438
-Otras subvenciones						1.613
V BALANCE (euros)						
Activos totales						424.098
-Capital Fijo						304.619
Tierras, cultivos permanentes y cuotas						288.313
Edificios y mejoras						9.746
Maquinaria y equipo						6.560
Ganado reproductor						0
-Capital Circulante						119.479
Pasivos totales						291
-Préstamos a Medio y Largo Plazo						0
-Préstamos a Corto Plazo						291
VI RESULTADOS (euros)						
Producción Bruta Total						49.542
Consumos intermedios						20.825
Subvenciones corrientes Netas						11.256
Valor Añadido Bruto de explotación						39.973
Valor Añadido Neto de explotación						37.165
Renta Neta de explotación						26.971
VII RATIOS						
Producción Bruta Vegeta/SAU (euros/ha)						3.159
Producción Bruta Animal/UG (euros/UG)						
Costes Específicos Cultivos/SAU (euros/ha)						648
Costes Específicos Ganados/UG (euros/UG)						
Valor Añadido Neto Explotación/UTA						30.960
Subv. Corrientes Netas/Valor Añadido Neto (%)						30



VARIABLES (ANDALUCIA)		DE: Dimensión Económica en Miles de Euros					TODAS
		8 < 25	25 < 50	50 < 100	100 < 500	>= 500	
Número de explotaciones representadas		6.540	2.106	1.469	1.392	379	11.886
Número de explotaciones en la muestra		23	43	30	37	14	147
I CARACTERÍSTICAS GENERALES							
Superficie Agraria Útil (SAU) (ha)	SE025	34,5	40,8	46,9	30,3	71,1	37,8
SAU en arrendamiento (ha)	SE030	5,0	11,7	19,8	17,0	35,8	10,4
Unidades de ganado (UG)	SE080	0	0,2	0	0	0	0
Mano de obra total (UTA)	SE010	0,8	1,0	1,3	4,1	21,7	2,0
Mano de obra no asalariada (UTA)	SE015	0,7	0,8	0,9	1,0	1,2	0,8
Mano de obra asalariada (UTA)	SE020	0,2	0,2	0,4	3,1	20,5	1,2
II PRODUCCIÓN (euros)							
Producción Bruta Total	SE131	31.193	44.042	79.578	261.952	1.442.174	111.464
Producción bruta vegetal	SE135	31.256	43.943	79.258	261.952	1.442.174	111.441
Producción bruta animal	SE206	-62	99	0	0	0	-17
Otra producción bruta (Incluye OAL)	SE256	0	0	320	0	0	40
III COSTES (euros)							
COSTES TOTALES	SE270	14.131	22.476	39.674	132.429	764.753	56.554
-Consumos intermedios	SE275	9.694	15.038	26.584	66.237	348.546	30.155
.Costes específicos	SE281	3.216	5.454	10.183	33.227	201.334	14.305
De cultivos	SE282	3.204	5.337	10.183	33.227	201.334	14.278
De ganados	SE283	13	116	0	0	0	28
Costes de Otras Actividades Lucrativas	SE750	0	0	0	0	0	0
.Costes generales	SE336	6.478	9.585	16.401	33.010	147.212	15.849
Trabajos terceros y arrend. maquinaria	SE350	2.055	2.151	3.918	1.063	8.010	2.376
Mant. corriente maquinaria y edificios	SE340	1.156	1.801	3.280	8.258	27.990	3.220
Energía	SE345	2.222	3.125	4.585	8.724	31.556	4.371
Otros costes generales	SE356	1.045	2.507	4.618	14.966	79.656	5.882
-Amortizaciones	SE360	1.599	3.359	3.395	8.406	27.275	3.748
-Costes factores externos	SE365	2.838	4.079	9.695	57.785	388.932	22.651
Salarios y cargas sociales	SE370	2.556	3.460	7.043	50.075	337.876	19.528
Arrendamientos pagados	SE375	257	619	2.652	7.340	49.593	3.020
Intereses pagados	SE380	24	0	0	370	1.463	103
IV SUBVENCIONES A LA EXPLOTACIÓN (euros)							
Subvenciones corrientes totales	SE605	8.286	11.651	10.712	10.696	18.397	9.787
-Cultivos	SE610	598	831	651	101	0	569
-Ganados	SE615	0	16	0	0	0	3
-Pagos desacoplados	SE630	4.215	5.571	6.695	9.009	18.323	5.773
-Desarrollo Rural	SE624	3.385	5.140	3.233	1.324	0	3.328
-Otras subvenciones	SE689	88	93	134	262	74	114
V BALANCE (euros)							
Activos totales	SE436	260.537	391.942	536.666	1.127.775	5.387.222	582.974
-Capital Fijo	SE441	180.942	270.797	303.266	517.085	1.907.897	306.410
Tierras, cultivos permanentes y cuotas	SE446	171.582	251.737	280.656	468.309	1.772.832	285.070
Edificios y mejoras	SE450	3.548	6.122	10.388	24.092	82.401	9.770
Maquinaria y equipo	SE455	5.813	12.800	12.221	24.685	52.664	11.547
Ganado reproductor	SE460	0	137	0	0	0	24
-Capital Circulante	SE465	79.595	121.144	233.401	610.689	3.479.325	276.564
Pasivos totales	SE485	259	4.768	320	13.916	54.000	4.378
-Préstamos a Medio y Largo Plazo	SE490	0	0	0	2.658	46.857	1.805
-Préstamos a Corto Plazo	SE495	259	4.768	320	11.258	7.143	2.573
VI RESULTADOS (euros)							
Producción Bruta Total	SE131	31.193	44.042	79.578	261.952	1.442.174	111.464
Consumos intermedios	SE275	9.694	15.038	26.584	66.237	348.546	30.155
Subvenciones corrientes Netas	SE600	8.197	11.364	10.866	14.353	59.940	11.459
Valor Añadido Bruto de explotación	SE410	29.696	40.368	63.861	210.068	1.153.568	92.768
Valor Añadido Neto de explotación	SE415	28.098	37.009	60.466	201.661	1.126.293	89.019
Valor Añadido Neto de explotación (Mediana)	SE415M		34.257	58.166	144.590		31.399
Renta Neta de explotación	SE420	25.260	32.930	50.803	143.842	734.698	66.283
VII RATIOS							
Producción Bruta Vegeta/SAU (euros/ha)	SE136	905	1.076	1.691	8.653	20.281	2.946
Producción Bruta Animal/UG (euros/UG)	SE207	-2.133	567				-355
Costes Específicos Cultivos/SAU (euros/ha)	SE284	93	131	217	1.098	2.831	377
Costes Específicos Ganados/UG (euros/UG)	SE309	434	668				588
Valor Añadido Neto Explotación/UTA	SE425	33.209	36.159	46.122	49.713	51.831	45.031
Valor Añadido Neto/UTA (euros/UTA) (Mediana)	SE425M		40.247	43.015	47.459		31.536
Subv. Corrientes Netas/Valor Añadido Neto (%)		29	31	18	7	5	13



VARIABLES (ANDALUCIA)		DE: Dimensión Económica en Miles de Euros					TODAS
		8 < 25	25 < 50	50 < 100	100 < 500	>= 500	
Número de explotaciones representadas		45.970	13.288	7.752	4.561	245	71.816
Número de explotaciones en la muestra		86	144	84	66	12	392
I CARACTERÍSTICAS GENERALES							
Superficie Agraria Útil (SAU) (ha)	SE025	8,8	18,8	35,3	86,0	409,0	19,8
SAU en arrendamiento (ha)	SE030	1,7	4,0	6,2	19,0	81,1	4,0
Unidades de ganado (UG)	SE080	0	0,2	0,3	5,8	0	0,5
Mano de obra total (UTA)	SE010	0,7	1,0	1,7	2,9	20,8	1,1
Mano de obra no asalariada (UTA)	SE015	0,6	0,6	0,8	0,9	0,8	0,7
Mano de obra asalariada (UTA)	SE020	0,1	0,4	0,9	2,0	20,1	0,4
II PRODUCCIÓN (euros)							
Producción Bruta Total	SE131	23.183	38.673	71.936	156.170	1.156.287	43.624
Producción bruta vegetal	SE135	23.079	38.454	71.512	152.551	1.156.287	43.241
Producción bruta animal	SE206	103	203	174	3.618	0	352
Otra producción bruta (Incluye OAL)	SE256	0	17	251	0	0	30
III COSTES (euros)							
COSTES TOTALES							
-Consumos intermedios	SE275	8.732	13.751	25.290	58.928	335.755	15.752
.Costes específicos	SE281	3.393	6.618	12.784	30.596	104.927	7.078
De cultivos	SE282	3.373	6.484	12.714	28.048	104.927	6.871
De ganados	SE283	20	134	70	2.549	0	207
Costes de Otras Actividades Lucrativas	SE750	0	0	0	0	0	0
.Costes generales	SE336	5.339	7.134	12.506	28.332	230.828	8.674
Trabajos terceros y arrend. maquinaria	SE350	870	1.113	2.387	5.239	81.440	1.631
Mant. corriente maquinaria y edificios	SE340	1.564	2.345	3.082	8.937	53.277	2.517
Energía	SE345	1.613	1.787	3.553	8.533	49.803	2.458
Otros costes generales	SE356	1.292	1.888	3.483	5.623	46.307	2.067
-Amortizaciones	SE360	2.244	4.154	5.701	10.532	22.913	3.568
-Costes factores externos	SE365	2.492	7.316	14.388	35.282	316.302	7.822
Salarios y cargas sociales	SE370	1.941	6.203	12.644	31.216	293.344	6.738
Arrendamientos pagados	SE375	550	1.103	1.734	3.943	22.957	1.072
Intereses pagados	SE380	2	10	9	124	0	12
IV SUBVENCIONES A LA EXPLOTACIÓN (euros)							
Subvenciones corrientes totales	SE605	3.551	8.889	17.835	34.471	187.475	8.672
-Cultivos	SE610	0	162	26	403	14	58
-Ganados	SE615	0	7	26	595	0	42
-Pagos desacoplados	SE630	2.741	6.975	14.239	26.431	182.200	6.882
-Desarrollo Rural	SE624	782	1.674	3.378	6.579	2.325	1.601
-Otras subvenciones	SE689	28	71	166	464	2.936	88
V BALANCE (euros)							
Activos totales	SE436	213.354	298.811	545.737	960.784	4.190.275	326.084
-Capital Fijo	SE441	127.094	185.819	362.571	575.856	2.245.879	199.108
Tierras, cultivos permanentes y cuotas	SE446	115.279	165.378	334.371	520.035	2.137.554	180.804
Edificios y mejoras	SE450	4.764	8.267	11.008	17.844	38.108	7.031
Maquinaria y equipo	SE455	7.051	12.059	17.037	31.025	70.217	10.794
Ganado reproductor	SE460	0	115	155	6.952	0	480
-Capital Circulante	SE465	86.260	112.992	183.166	384.928	1.944.396	126.976
Pasivos totales	SE485	213	1.176	1.476	4.556	27.264	895
-Préstamos a Medio y Largo Plazo	SE490	99	238	158	3.061	0	319
-Préstamos a Corto Plazo	SE495	114	937	1.318	1.494	27.264	577
VI RESULTADOS (euros)							
Producción Bruta Total	SE131	23.183	38.673	71.936	156.170	1.156.287	43.624
Consumos intermedios	SE275	8.732	13.751	25.290	58.928	335.755	15.752
Subvenciones corrientes Netas	SE600	3.455	8.745	17.989	34.988	210.446	8.711
Valor Añadido Bruto de explotación	SE410	17.905	33.668	64.635	132.230	1.030.979	36.583
Valor Añadido Neto de explotación	SE415	15.661	29.513	58.933	121.698	1.008.066	33.015
Valor Añadido Neto de explotación (Mediana)	SE415M	14.037	26.058	51.715	92.413		20.372
Renta Neta de explotación	SE420	13.169	22.002	44.495	86.387	691.764	25.150
VII RATIOS							
Producción Bruta Vegeta/SAU (euros/ha)	SE136	2.616	2.045	2.026	1.774	2.827	2.185
Producción Bruta Animal/UG (euros/UG)	SE207	2.222	1.072	658	627		767
Costes Específicos Cultivos/SAU (euros/ha)	SE284	382	345	360	326	257	347
Costes Específicos Ganados/UG (euros/UG)	SE309	437	708	265	442		451
Valor Añadido Neto Explotación/UTA	SE425	21.031	28.188	35.197	41.862	48.372	29.828
Valor Añadido Neto/UTA (euros/UTA) (Mediana)	SE425M	19.687	27.640	33.284	35.098		23.637
Subv. Corrientes Netas/Valor Añadido Neto (%)		22	30	31	29	21	26



VARIABLES (ANDALUCIA)	DE: Dimensión Económica en Miles de Euros					TODAS
	8 < 25	25 < 50	50 < 100	100 < 500	>= 500	
Número de explotaciones representadas						3.360
Número de explotaciones en la muestra						19
I CARACTERÍSTICAS GENERALES						
Superficie Agraria Útil (SAU) (ha)						18,7
SAU en arrendamiento (ha)						11,4
Unidades de ganado (UG)						0,2
Mano de obra total (UTA)						1,4
Mano de obra no asalariada (UTA)						0,6
Mano de obra asalariada (UTA)						0,8
II PRODUCCIÓN (euros)						
Producción Bruta Total						63.881
Producción bruta vegetal						63.844
Producción bruta animal						37
Otra producción bruta (Incluye OAL)						0
III COSTES (euros)						
COSTES TOTALES						37.367
-Consumos intermedios						19.127
.Costes específicos						8.737
De cultivos						8.677
De ganados						59
Costes de Otras Actividades Lucrativas						0
.Costes generales						10.390
Trabajos terceros y arrend. maquinaria						881
Mant. corriente maquinaria y edificios						2.304
Energía						2.796
Otros costes generales						4.409
-Amortizaciones						2.374
-Costes factores externos						15.866
Salarios y cargas sociales						14.081
Arrendamientos pagados						1.785
Intereses pagados						0
IV SUBVENCIONES A LA EXPLOTACIÓN (euros)						
Subvenciones corrientes totales						6.134
-Cultivos						68
-Ganados						21
-Pagos desacoplados						5.322
-Desarrollo Rural						644
-Otras subvenciones						78
V BALANCE (euros)						
Activos totales						343.286
-Capital Fijo						131.618
Tierras, cultivos permanentes y cuotas						119.585
Edificios y mejoras						2.817
Maquinaria y equipo						9.093
Ganado reproductor						123
-Capital Circulante						211.667
Pasivos totales						2.667
-Préstamos a Medio y Largo Plazo						0
-Préstamos a Corto Plazo						2.667
VI RESULTADOS (euros)						
Producción Bruta Total						63.881
Consumos intermedios						19.127
Subvenciones corrientes Netas						6.169
Valor Añadido Bruto de explotación						50.924
Valor Añadido Neto de explotación						48.550
Renta Neta de explotación						32.684
VII RATIOS						
Producción Bruta Vegeta/SAU (euros/ha)						3.408
Producción Bruta Animal/UG (euros/UG)						214
Costes Específicos Cultivos/SAU (euros/ha)						463
Costes Específicos Ganados/UG (euros/UG)						344
Valor Añadido Neto Explotación/UTA						34.549
Subv. Corrientes Netas/Valor Añadido Neto (%)						13



VARIABLES (ANDALUCIA)		DE: Dimensión Económica en Miles de Euros					TODAS
		8 < 25	25 < 50	50 < 100	100 < 500	>= 500	
Número de explotaciones representadas					345	108	481
Número de explotaciones en la muestra					78	14	94
I CARACTERÍSTICAS GENERALES							
Superficie Agraria Útil (SAU) (ha)	SE025				51,3	49,2	48,6
SAU en arrendamiento (ha)	SE030				18,5	23,4	18,5
Unidades de ganado (UG)	SE080				144,1	309,9	174,4
Mano de obra total (UTA)	SE010				1,9	2,9	2,1
Mano de obra no asalariada (UTA)	SE015				1,1	1,3	1,1
Mano de obra asalariada (UTA)	SE020				0,9	1,6	1,0
II PRODUCCIÓN (euros)							
Producción Bruta Total	SE131				242.887	498.260	289.219
Producción bruta vegetal	SE135				4.914	3.814	4.595
Producción bruta animal	SE206				237.974	494.446	284.624
Otra producción bruta (Incluye OAL)	SE256				0	0	0
III COSTES (euros)							
COSTES TOTALES							
-Consumos intermedios	SE275				176.843	361.139	209.675
.Costes específicos	SE281				147.734	306.061	176.061
De cultivos	SE282				1.660	2.275	1.781
De ganados	SE283				146.074	303.786	174.280
Costes de Otras Actividades Lucrativas	SE750				0	0	0
.Costes generales	SE336				29.109	55.078	33.614
Trabajos terceros y arrend. maquinaria	SE350				234	807	367
Mant. corriente maquinaria y edificios	SE340				13.020	25.266	15.107
Energía	SE345				9.970	17.039	11.193
Otros costes generales	SE356				5.885	11.967	6.948
-Amortizaciones	SE360				8.308	10.313	8.401
-Costes factores externos	SE365				12.178	25.767	14.551
Salarios y cargas sociales	SE370				10.684	23.610	12.964
Arrendamientos pagados	SE375				1.494	2.157	1.587
Intereses pagados	SE380				0	0	0
IV SUBVENCIONES A LA EXPLOTACIÓN (euros)							
Subvenciones corrientes totales	SE605				24.206	40.824	26.872
-Cultivos	SE610				0	0	0
-Ganados	SE615				8.998	13.717	9.659
-Pagos desacoplados	SE630				14.149	26.474	16.303
-Desarrollo Rural	SE624				766	129	586
-Otras subvenciones	SE689				292	504	324
V BALANCE (euros)							
Activos totales	SE436				581.996	1.261.202	716.754
-Capital Fijo	SE441				318.728	523.187	353.116
Tierras, cultivos permanentes y cuotas	SE446				144.005	155.278	142.986
Edificios y mejoras	SE450				23.336	37.183	25.724
Maquinaria y equipo	SE455				26.421	36.439	27.454
Ganado reproductor	SE460				124.966	294.287	156.952
-Capital Circulante	SE465				263.267	738.015	363.638
Pasivos totales	SE485				1.984	0	1.469
-Préstamos a Medio y Largo Plazo	SE490				0	0	0
-Préstamos a Corto Plazo	SE495				1.984	0	1.469
VI RESULTADOS (euros)							
Producción Bruta Total	SE131				242.887	498.260	289.219
Consumos intermedios	SE275				176.843	361.139	209.675
Subvenciones corrientes Netas	SE600				24.962	46.652	28.708
Valor Añadido Bruto de explotación	SE410				91.007	183.772	108.253
Valor Añadido Neto de explotación	SE415				82.699	173.459	99.851
Valor Añadido Neto de explotación (Mediana)	SE415M				80.280		91.331
Renta Neta de explotación	SE420				70.550	147.609	85.303
VII RATIOS							
Producción Bruta Vegeta/SAU (euros/ha)	SE136				96	78	95
Producción Bruta Animal/UG (euros/UG)	SE207				1.651	1.596	1.632
Costes Específicos Cultivos/SAU (euros/ha)	SE284				32	46	37
Costes Específicos Ganados/UG (euros/UG)	SE309				1.014	980	999
Valor Añadido Neto Explotación/UTA	SE425				42.952	60.095	48.249
Valor Añadido Neto/UTA (euros/UTA) (Mediana)	SE425M				43.869		45.901
Subv. Corrientes Netas/Valor Añadido Neto (%)					30	27	29



VARIABLES (ANDALUCIA)		DE: Dimensión Económica en Miles de Euros					TODAS
		8 < 25	25 < 50	50 < 100	100 < 500	>= 500	
Número de explotaciones representadas			769	2.052	1.098		5.425
Número de explotaciones en la muestra			18	48	67		140
I CARACTERÍSTICAS GENERALES							
Superficie Agraria Útil (SAU) (ha)	SE025		56,1	94,5	284,0		111,3
SAU en arrendamiento (ha)	SE030		26,1	50,1	200,6		69,1
Unidades de ganado (UG)	SE080		22,0	45,8	102,5		53,9
Mano de obra total (UTA)	SE010		1,0	1,3	1,9		1,2
Mano de obra no asalariada (UTA)	SE015		1,0	1,1	1,4		1,0
Mano de obra asalariada (UTA)	SE020		0,1	0,2	0,5		0,2
II PRODUCCIÓN (euros)							
Producción Bruta Total	SE131		41.742	75.400	151.362		75.110
Producción bruta vegetal	SE135		3.443	7.321	13.140		6.055
Producción bruta animal	SE206		38.300	68.079	138.222		69.055
Otra producción bruta (Incluye OAL)	SE256		0	0	0		0
III COSTES (euros)							
COSTES TOTALES							
-Consumos intermedios	SE275		22.598	45.214	102.065		45.590
.Costes específicos	SE281		16.358	34.389	81.599		35.522
De cultivos	SE282		539	1.819	3.301		1.432
De ganados	SE283		13.150	32.570	78.298		33.711
Costes de Otras Actividades Lucrativas	SE750		2.669	0	0		379
.Costes generales	SE336		6.239	10.825	20.466		10.067
Trabajos terceros y arrend. maquinaria	SE350		472	1.277	1.516		862
Mant. corriente maquinaria y edificios	SE340		1.811	2.650	6.007		2.722
Energía	SE345		2.697	4.522	8.009		4.175
Otros costes generales	SE356		1.260	2.376	4.934		2.309
-Amortizaciones	SE360		2.455	3.332	4.870		2.880
-Costes factores externos	SE365		1.411	3.079	11.909		4.168
Salarios y cargas sociales	SE370		1.064	2.089	8.129		2.809
Arrendamientos pagados	SE375		335	973	3.699		1.330
Intereses pagados	SE380		12	18	82		29
IV SUBVENCIONES A LA EXPLOTACIÓN (euros)							
Subvenciones corrientes totales	SE605		8.029	20.320	32.883		17.831
-Cultivos	SE610		22	71	71		48
-Ganados	SE615		1.280	2.976	6.129		3.180
-Pagos desacoplados	SE630		4.883	12.247	15.896		9.602
-Desarrollo Rural	SE624		1.346	3.861	8.911		3.911
-Otras subvenciones	SE689		499	1.166	1.876		1.089
V BALANCE (euros)							
Activos totales	SE436		277.157	408.949	703.061		395.696
-Capital Fijo	SE441		155.499	224.836	394.319		212.156
Tierras, cultivos permanentes y cuotas	SE446		115.066	160.773	277.475		152.404
Edificios y mejoras	SE450		18.600	15.563	23.658		14.672
Maquinaria y equipo	SE455		3.038	11.637	8.979		7.278
Ganado reproductor	SE460		18.795	36.863	84.207		37.802
-Capital Circulante	SE465		121.658	184.113	308.743		183.539
Pasivos totales	SE485		211	2.895	15.317		4.431
-Préstamos a Medio y Largo Plazo	SE490		0	1.429	3.432		1.284
-Préstamos a Corto Plazo	SE495		211	1.466	11.886		3.146
VI RESULTADOS (euros)							
Producción Bruta Total	SE131		41.742	75.400	151.362		75.110
Consumos intermedios	SE275		22.598	45.214	102.065		45.590
Subvenciones corrientes Netas	SE600		8.393	20.057	32.542		17.697
Valor Añadido Bruto de explotación	SE410		27.537	50.242	81.839		47.217
Valor Añadido Neto de explotación	SE415		25.082	46.910	76.969		44.337
Valor Añadido Neto de explotación (Mediana)	SE415M			38.625	67.983		21.855
Renta Neta de explotación	SE420		23.671	43.696	65.058		40.123
VII RATIOS							
Producción Bruta Vegeta/SAU (euros/ha)	SE136		61	77	46		54
Producción Bruta Animal/UG (euros/UG)	SE207		1.745	1.486	1.349		1.280
Costes Específicos Cultivos/SAU (euros/ha)	SE284		10	19	12		13
Costes Específicos Ganados/UG (euros/UG)	SE309		599	711	764		625
Valor Añadido Neto Explotación/UTA	SE425		24.631	36.660	40.519		36.927
Valor Añadido Neto/UTA (euros/UTA) (Mediana)	SE425M			33.297	41.518		21.638
Subv. Corrientes Netas/Valor Añadido Neto (%)			34	43	42		40



VARIABLES (ANDALUCIA)		DE: Dimensión Económica en Miles de Euros					TODAS
		8 < 25	25 < 50	50 < 100	100 < 500	>= 500	
Número de explotaciones representadas					399		1.257
Número de explotaciones en la muestra					14		23
I CARACTERÍSTICAS GENERALES							
Superficie Agraria Útil (SAU) (ha)	SE025				277,0		182,5
SAU en arrendamiento (ha)	SE030				115,6		93,3
Unidades de ganado (UG)	SE080				119,7		95,9
Mano de obra total (UTA)	SE010				1,6		1,3
Mano de obra no asalariada (UTA)	SE015				1,0		0,9
Mano de obra asalariada (UTA)	SE020				0,6		0,4
II PRODUCCIÓN (euros)							
Producción Bruta Total	SE131				88.131		73.893
Producción bruta vegetal	SE135				19.903		7.181
Producción bruta animal	SE206				68.229		66.712
Otra producción bruta (Incluye OAL)	SE256				0		0
III COSTES (euros)							
COSTES TOTALES							
-Consumos intermedios	SE275				48.367		44.638
.Costes específicos	SE281				30.152		31.425
De cultivos	SE282				4.622		1.874
De ganados	SE283				25.530		29.551
Costes de Otras Actividades Lucrativas	SE750				0		0
.Costes generales	SE336				18.215		13.213
Trabajos terceros y arrend. maquinaria	SE350				2.480		841
Mant. corriente maquinaria y edificios	SE340				4.918		4.060
Energía	SE345				6.668		4.809
Otros costes generales	SE356				4.150		3.503
-Amortizaciones	SE360				4.316		4.676
-Costes factores externos	SE365				17.505		11.606
Salarios y cargas sociales	SE370				12.474		7.066
Arrendamientos pagados	SE375				4.981		4.518
Intereses pagados	SE380				50		22
IV SUBVENCIONES A LA EXPLOTACIÓN (euros)							
Subvenciones corrientes totales	SE605				63.683		38.073
-Cultivos	SE610				0		0
-Ganados	SE615				10.732		5.569
-Pagos desacoplados	SE630				35.786		21.362
-Desarrollo Rural	SE624				13.802		9.480
-Otras subvenciones	SE689				3.363		1.662
V BALANCE (euros)							
Activos totales	SE436				1.293.422		865.697
-Capital Fijo	SE441				859.485		582.404
Tierras, cultivos permanentes y cuotas	SE446				763.208		476.295
Edificios y mejoras	SE450				11.976		11.896
Maquinaria y equipo	SE455				16.695		17.366
Ganado reproductor	SE460				67.606		76.847
-Capital Circulante	SE465				433.937		283.293
Pasivos totales	SE485				2.525		2.675
-Préstamos a Medio y Largo Plazo	SE490				0		1.838
-Préstamos a Corto Plazo	SE495				2.525		837
VI RESULTADOS (euros)							
Producción Bruta Total	SE131				88.131		73.893
Consumos intermedios	SE275				48.367		44.638
Subvenciones corrientes Netas	SE600				61.781		37.085
Valor Añadido Bruto de explotación	SE410				101.546		66.340
Valor Añadido Neto de explotación	SE415				97.230		61.665
Renta Neta de explotación	SE420				79.683		50.045
VII RATIOS							
Producción Bruta Vegeta/SAU (euros/ha)	SE136				72		39
Producción Bruta Animal/UG (euros/UG)	SE207				570		695
Costes Específicos Cultivos/SAU (euros/ha)	SE284				17		10
Costes Específicos Ganados/UG (euros/UG)	SE309				213		308
Valor Añadido Neto Explotación/UTA	SE425				61.344		48.454
Subv. Corrientes Netas/Valor Añadido Neto (%)					64		60



VARIABLES (ANDALUCIA)		DE: Dimensión Económica en Miles de Euros					TODAS
		8 < 25	25 < 50	50 < 100	100 < 500	>= 500	
Número de explotaciones representadas					982	625	2.274
Número de explotaciones en la muestra					29	30	70
I CARACTERÍSTICAS GENERALES							
Superficie Agraria Útil (SAU) (ha)	SE025				37,5	14,6	23,9
SAU en arrendamiento (ha)	SE030				17,3	5,1	8,9
Unidades de ganado (UG)	SE080				181,4	1.002,3	364,2
Mano de obra total (UTA)	SE010				1,6	3,2	1,8
Mano de obra no asalariada (UTA)	SE015				1,4	1,2	1,2
Mano de obra asalariada (UTA)	SE020				0,2	2,0	0,7
II PRODUCCIÓN (euros)							
Producción Bruta Total	SE131				150.768	561.083	240.891
Producción bruta vegetal	SE135				2.067	19.219	6.236
Producción bruta animal	SE206				148.701	541.863	234.655
Otra producción bruta (Incluye OAL)	SE256				0	0	0
III COSTES (euros)							
COSTES TOTALES							
-Consumos intermedios	SE275				68.854	304.953	129.041
.Costes específicos	SE281				51.726	235.862	99.415
De cultivos	SE282				233	1.619	555
De ganados	SE283				51.493	234.243	98.860
Costes de Otras Actividades Lucrativas	SE750				0	0	0
.Costes generales	SE336				17.128	69.090	29.627
Trabajos terceros y arrend. maquinaria	SE350				400	2.184	845
Mant. corriente maquinaria y edificios	SE340				4.092	30.992	11.042
Energía	SE345				8.714	25.473	12.367
Otros costes generales	SE356				3.923	10.441	5.372
-Amortizaciones	SE360				5.087	15.906	7.073
-Costes factores externos	SE365				4.649	51.595	16.304
Salarios y cargas sociales	SE370				3.546	36.416	11.634
Arrendamientos pagados	SE375				1.032	14.613	4.484
Intereses pagados	SE380				70	565	186
IV SUBVENCIONES A LA EXPLOTACIÓN (euros)							
Subvenciones corrientes totales	SE605				5.310	2.148	3.739
-Cultivos	SE610				21	82	32
-Ganados	SE615				404	20	180
-Pagos desacoplados	SE630				2.594	1.545	2.390
-Desarrollo Rural	SE624				1.722	486	877
-Otras subvenciones	SE689				568	15	259
V BALANCE (euros)							
Activos totales	SE436				783.779	1.463.044	846.127
-Capital Fijo	SE441				176.161	341.546	191.968
Tierras, cultivos permanentes y cuotas	SE446				67.471	88.820	70.268
Edificios y mejoras	SE450				97.405	188.317	97.200
Maquinaria y equipo	SE455				4.098	18.745	8.283
Ganado reproductor	SE460				7.187	45.664	16.217
-Capital Circulante	SE465				607.618	1.121.498	654.159
Pasivos totales	SE485				3.256	47.680	14.514
-Préstamos a Medio y Largo Plazo	SE490				824	21.505	6.267
-Préstamos a Corto Plazo	SE495				2.432	26.176	8.248
VI RESULTADOS (euros)							
Producción Bruta Total	SE131				150.768	561.083	240.891
Consumos intermedios	SE275				68.854	304.953	129.041
Subvenciones corrientes Netas	SE600				4.130	1.885	2.971
Valor Añadido Bruto de explotación	SE410				86.044	258.015	114.821
Valor Añadido Neto de explotación	SE415				80.957	242.109	107.748
Valor Añadido Neto de explotación (Mediana)	SE415M					80.862	35.785
Renta Neta de explotación	SE420				76.216	190.310	91.348
VII RATIOS							
Producción Bruta Vegeta/SAU (euros/ha)	SE136				55	1.319	261
Producción Bruta Animal/UG (euros/UG)	SE207				820	541	644
Costes Específicos Cultivos/SAU (euros/ha)	SE284				6	111	23
Costes Específicos Ganados/UG (euros/UG)	SE309				284	234	271
Valor Añadido Neto Explotación/UTA	SE425				50.562	75.188	58.654
Valor Añadido Neto/UTA (euros/UTA) (Mediana)	SE425M					45.685	28.260
Subv. Corrientes Netas/Valor Añadido Neto (%)					5	1	3



VARIABLES (ANDALUCIA)		DE: Dimensión Económica en Miles de Euros					TODAS
		8 < 25	25 < 50	50 < 100	100 < 500	>= 500	
Número de explotaciones representadas			743	810	636		3.899
Número de explotaciones en la muestra			11	12	17		55
I CARACTERÍSTICAS GENERALES							
Superficie Agraria Útil (SAU) (ha)	SE025		33,5	39,9	45,5		35,5
SAU en arrendamiento (ha)	SE030		11,7	16,0	5,6		9,0
Unidades de ganado (UG)	SE080		0,7	1,3	2,2		0,8
Mano de obra total (UTA)	SE010		1,1	1,6	3,8		3,3
Mano de obra no asalariada (UTA)	SE015		0,9	1,0	1,3		1,0
Mano de obra asalariada (UTA)	SE020		0,2	0,6	2,5		2,3
II PRODUCCIÓN (euros)							
Producción Bruta Total	SE131		32.454	65.627	151.421		172.438
Producción bruta vegetal	SE135		32.135	64.746	140.558		170.421
Producción bruta animal	SE206		318	881	10.863		2.017
Otra producción bruta (Incluye OAL)	SE256		0	0	0		0
III COSTES (euros)							
COSTES TOTALES							
-Consumos intermedios	SE275		23.295	35.311	65.288		52.799
.Costes específicos	SE281		8.724	16.629	36.400		29.522
De cultivos	SE282		8.433	15.985	34.487		29.021
De ganados	SE283		291	645	1.912		502
Costes de Otras Actividades Lucrativas	SE750		0	0	0		0
.Costes generales	SE336		14.571	18.682	28.889		23.277
Trabajos terceros y arrend. maquinaria	SE350		2.261	6.868	10.487		6.704
Mant. corriente maquinaria y edificios	SE340		3.339	3.220	4.536		4.335
Energía	SE345		4.333	4.028	8.087		5.450
Otros costes generales	SE356		4.639	4.565	5.779		6.788
-Amortizaciones	SE360		1.784	2.960	7.128		5.102
-Costes factores externos	SE365		5.598	12.971	39.257		40.809
Salarios y cargas sociales	SE370		3.927	10.465	37.412		38.268
Arrendamientos pagados	SE375		1.671	2.167	1.797		2.335
Intereses pagados	SE380		0	340	48		207
IV SUBVENCIONES A LA EXPLOTACIÓN (euros)							
Subvenciones corrientes totales	SE605		17.187	11.469	11.438		9.943
-Cultivos	SE610		1.723	1.086	784		745
-Ganados	SE615		69	104	291		82
-Pagos desacoplados	SE630		12.915	8.431	9.278		7.500
-Desarrollo Rural	SE624		2.267	1.674	971		1.439
-Otras subvenciones	SE689		213	174	114		178
V BALANCE (euros)							
Activos totales	SE436		331.309	450.303	905.493		849.650
-Capital Fijo	SE441		177.926	285.393	589.065		482.344
Tierras, cultivos permanentes y cuotas	SE446		166.257	259.683	538.149		449.712
Edificios y mejoras	SE450		4.378	13.870	25.143		17.777
Maquinaria y equipo	SE455		6.779	10.656	21.075		13.745
Ganado reproductor	SE460		512	1.183	4.699		1.111
-Capital Circulante	SE465		153.384	164.910	316.428		367.306
Pasivos totales	SE485		6.440	7.061	3.146		8.263
-Préstamos a Medio y Largo Plazo	SE490		0	5.700	2.047		4.121
-Préstamos a Corto Plazo	SE495		6.440	1.361	1.099		4.142
VI RESULTADOS (euros)							
Producción Bruta Total	SE131		32.454	65.627	151.421		172.438
Consumos intermedios	SE275		23.295	35.311	65.288		52.799
Subvenciones corrientes Netas	SE600		16.872	10.937	10.206		17.150
Valor Añadido Bruto de explotación	SE410		26.031	41.253	96.339		136.789
Valor Añadido Neto de explotación	SE415		24.247	38.292	89.212		131.688
Valor Añadido Neto de explotación (Mediana)	SE415M						27.898
Renta Neta de explotación	SE420		18.649	25.292	49.955		90.631
VII RATIOS							
Producción Bruta Vegeta/SAU (euros/ha)	SE136		959	1.623	3.089		4.806
Producción Bruta Animal/UG (euros/UG)	SE207		480	682	4.891		2.663
Costes Específicos Cultivos/SAU (euros/ha)	SE284		252	401	758		818
Costes Específicos Ganados/UG (euros/UG)	SE309		439	499	861		662
Valor Añadido Neto Explotación/UTA	SE425		22.320	23.674	23.375		39.671
Valor Añadido Neto/UTA (euros/UTA) (Mediana)	SE425M						16.705
Subv. Corrientes Netas/Valor Añadido Neto (%)			70	29	11		13



VARIABLES (ANDALUCIA)		DE: Dimensión Económica en Miles de Euros					TODAS
		8 < 25	25 < 50	50 < 100	100 < 500	>= 500	
Número de explotaciones representadas					711		1.404
Número de explotaciones en la muestra					19		31
I CARACTERÍSTICAS GENERALES							
Superficie Agraria Útil (SAU) (ha)	SE025				145,7		131,6
SAU en arrendamiento (ha)	SE030				67,4		38,8
Unidades de ganado (UG)	SE080				115,9		108,8
Mano de obra total (UTA)	SE010				1,6		1,5
Mano de obra no asalariada (UTA)	SE015				1,2		1,0
Mano de obra asalariada (UTA)	SE020				0,3		0,4
II PRODUCCIÓN (euros)							
Producción Bruta Total	SE131				97.066		87.525
Producción bruta vegetal	SE135				4.543		7.519
Producción bruta animal	SE206				92.522		80.006
Otra producción bruta (Incluye OAL)	SE256				0		0
III COSTES (euros)							
COSTES TOTALES							
-Consumos intermedios	SE275				60.844		50.007
.Costes específicos	SE281				47.398		39.798
De cultivos	SE282				1.542		2.290
De ganados	SE283				45.856		37.508
Costes de Otras Actividades Lucrativas	SE750				0		0
.Costes generales	SE336				13.446		10.210
Trabajos terceros y arrend. maquinaria	SE350				819		513
Mant. corriente maquinaria y edificios	SE340				4.278		3.553
Energía	SE345				4.611		3.488
Otros costes generales	SE356				3.738		2.656
-Amortizaciones	SE360				3.075		3.335
-Costes factores externos	SE365				9.447		8.820
Salarios y cargas sociales	SE370				5.915		6.742
Arrendamientos pagados	SE375				3.308		1.965
Intereses pagados	SE380				223		113
IV SUBVENCIONES A LA EXPLOTACIÓN (euros)							
Subvenciones corrientes totales	SE605				22.843		18.440
-Cultivos	SE610				0		0
-Ganados	SE615				3.296		2.865
-Pagos desacoplados	SE630				11.876		10.393
-Desarrollo Rural	SE624				5.790		3.948
-Otras subvenciones	SE689				1.882		1.233
V BALANCE (euros)							
Activos totales	SE436				769.168		796.714
-Capital Fijo	SE441				330.391		453.900
Tierras, cultivos permanentes y cuotas	SE446				263.654		370.619
Edificios y mejoras	SE450				14.615		13.611
Maquinaria y equipo	SE455				9.041		9.610
Ganado reproductor	SE460				43.081		60.060
-Capital Circulante	SE465				438.778		342.814
Pasivos totales	SE485				4.262		2.159
-Préstamos a Medio y Largo Plazo	SE490				4.058		2.056
-Préstamos a Corto Plazo	SE495				204		103
VI RESULTADOS (euros)							
Producción Bruta Total	SE131				97.066		87.525
Consumos intermedios	SE275				60.844		50.007
Subvenciones corrientes Netas	SE600				21.482		17.192
Valor Añadido Bruto de explotación	SE410				57.704		54.710
Valor Añadido Neto de explotación	SE415				54.628		51.375
Valor Añadido Neto de explotación (Mediana)	SE415M						40.851
Renta Neta de explotación	SE420				45.182		42.555
VII RATIOS							
Producción Bruta Vegeta/SAU (euros/ha)	SE136				31		57
Producción Bruta Animal/UG (euros/UG)	SE207				799		735
Costes Específicos Cultivos/SAU (euros/ha)	SE284				11		17
Costes Específicos Ganados/UG (euros/UG)	SE309				396		345
Valor Añadido Neto Explotación/UTA	SE425				34.936		35.372
Valor Añadido Neto/UTA (euros/UTA) (Mediana)	SE425M						35.925
Subv. Corrientes Netas/Valor Añadido Neto (%)					39		34



VARIABLES (ANDALUCIA)	DE: Dimensión Económica en Miles de Euros					TODAS
	8 < 25	25 < 50	50 < 100	100 < 500	>= 500	
Número de explotaciones representadas			1.080	674		4.029
Número de explotaciones en la muestra			16	18		47
I CARACTERÍSTICAS GENERALES						
Superficie Agraria Útil (SAU) (ha)	SE025		99,6	186,2		80,5
SAU en arrendamiento (ha)	SE030		55,0	52,6		26,3
Unidades de ganado (UG)	SE080		33,2	74,5		24,9
Mano de obra total (UTA)	SE010		1,6	2,0		1,2
Mano de obra no asalariada (UTA)	SE015		1,1	1,0		0,9
Mano de obra asalariada (UTA)	SE020		0,4	1,0		0,3
II PRODUCCIÓN (euros)						
Producción Bruta Total	SE131		60.103	135.019		48.539
Producción bruta vegetal	SE135		32.111	67.178		23.070
Producción bruta animal	SE206		27.992	67.841		25.469
Otra producción bruta (Incluye OAL)	SE256		0	0		0
III COSTES (euros)						
COSTES TOTALES						
-Consumos intermedios	SE275		29.611	73.974		25.198
.Costes específicos	SE281		19.812	54.678		16.873
De cultivos	SE282		7.133	16.516		5.397
De ganados	SE283		12.678	38.163		11.477
Costes de Otras Actividades Lucrativas	SE750		0	0		0
.Costes generales	SE336		9.799	19.295		8.325
Trabajos terceros y arrend. maquinaria	SE350		1.219	3.355		1.276
Mant. corriente maquinaria y edificios	SE340		2.780	5.960		2.422
Energía	SE345		3.743	6.300		3.144
Otros costes generales	SE356		2.057	3.680		1.483
-Amortizaciones	SE360		2.912	6.987		2.650
-Costes factores externos	SE365		6.851	19.366		5.279
Salarios y cargas sociales	SE370		6.189	16.772		4.527
Arrendamientos pagados	SE375		661	2.466		731
Intereses pagados	SE380		0	128		21
IV SUBVENCIONES A LA EXPLOTACIÓN (euros)						
Subvenciones corrientes totales	SE605		25.777	46.045		18.140
-Cultivos	SE610		107	54		103
-Ganados	SE615		2.426	5.856		1.852
-Pagos desacoplados	SE630		13.827	26.377		10.278
-Desarrollo Rural	SE624		7.974	12.309		5.133
-Otras subvenciones	SE689		1.443	1.450		773
V BALANCE (euros)						
Activos totales	SE436		481.407	911.333		369.049
-Capital Fijo	SE441		331.397	630.826		246.327
Tierras, cultivos permanentes y cuotas	SE446		287.349	537.943		210.101
Edificios y mejoras	SE450		11.631	19.856		11.225
Maquinaria y equipo	SE455		5.420	16.510		5.509
Ganado reproductor	SE460		26.997	56.517		19.492
-Capital Circulante	SE465		150.011	280.507		122.722
Pasivos totales	SE485		235	7.090		1.388
-Préstamos a Medio y Largo Plazo	SE490		0	4.405		737
-Préstamos a Corto Plazo	SE495		235	2.684		651
VI RESULTADOS (euros)						
Producción Bruta Total	SE131		60.103	135.019		48.539
Consumos intermedios	SE275		29.611	73.974		25.198
Subvenciones corrientes Netas	SE600		26.493	45.924		18.192
Valor Añadido Bruto de explotación	SE410		56.985	106.969		41.532
Valor Añadido Neto de explotación	SE415		54.073	99.982		38.882
Valor Añadido Neto de explotación (Mediana)	SE415M					23.795
Renta Neta de explotación	SE420		47.132	80.711		33.595
VII RATIOS						
Producción Bruta Vegeta/SAU (euros/ha)	SE136		322	361		287
Producción Bruta Animal/UG (euros/UG)	SE207		843	911		1.021
Costes Específicos Cultivos/SAU (euros/ha)	SE284		72	89		67
Costes Específicos Ganados/UG (euros/UG)	SE309		382	512		460
Valor Añadido Neto Explotación/UTA	SE425		34.634	49.605		31.589
Valor Añadido Neto/UTA (euros/UTA) (Mediana)	SE425M					21.333
Subv. Corrientes Netas/Valor Añadido Neto (%)			49	46		47



VARIABLES (CANARIAS)		DE: Dimensión Económica en Miles de Euros					TODAS
		8 < 25	25 < 50	50 < 100	100 < 500	>= 500	
Número de explotaciones representadas		2.979	973	1.721	900	191	6.764
Número de explotaciones en la muestra		23	40	82	70	24	239
I CARACTERÍSTICAS GENERALES							
Superficie Agraria Útil (SAU) (ha)	SE025	1,0	2,2	3,2	7,7	52,6	4,1
SAU en arrendamiento (ha)	SE030	0,3	1,3	0,9	2,2	19,4	1,4
Unidades de ganado (UG)	SE080	0,6	2,8	6,7	33,2	193,7	12,3
Mano de obra total (UTA)	SE010	1,8	2,3	2,7	6,7	59,6	4,4
Mano de obra no asalariada (UTA)	SE015	1,6	1,6	1,4	1,2	1,4	1,5
Mano de obra asalariada (UTA)	SE020	0,1	0,7	1,3	5,5	58,3	2,9
II PRODUCCIÓN (euros)							
Producción Bruta Total	SE131	35.174	61.189	101.673	337.537	2.245.224	158.453
Producción bruta vegetal	SE135	30.594	46.311	82.977	197.355	1.867.081	120.214
Producción bruta animal	SE206	4.561	14.694	17.925	135.383	368.484	37.098
Otra producción bruta (Incluye OAL)	SE256	18	185	771	4.799	9.658	1.142
III COSTES (euros)							
COSTES TOTALES	SE270	23.799	48.456	64.989	294.975	2.267.926	137.256
-Consumos intermedios	SE275	17.863	30.731	38.581	181.883	1.131.426	78.243
.Costes específicos	SE281	8.496	17.032	19.722	128.939	595.507	45.175
De cultivos	SE282	5.440	8.259	12.152	34.575	392.939	22.369
De ganados	SE283	1.461	3.596	3.579	63.094	183.931	15.658
Costes de Otras Actividades Lucrativas	SE750	1.594	5.177	3.991	31.270	18.637	7.148
.Costes generales	SE336	9.368	13.699	18.859	52.944	535.918	33.068
Trabajos terceros y arrend. maquinaria	SE350	0	0	14	351	88.046	2.536
Mant. corriente maquinaria y edificios	SE340	2.331	3.847	4.807	13.569	143.954	8.672
Energía	SE345	1.160	2.066	3.704	9.892	113.906	6.282
Otros costes generales	SE356	5.877	7.786	10.334	29.132	190.013	15.578
-Amortizaciones	SE360	2.342	5.942	5.083	14.020	96.857	7.779
-Costes factores externos	SE365	3.594	11.782	21.325	99.073	1.039.643	51.234
Salarios y cargas sociales	SE370	2.266	9.362	19.692	93.859	972.193	47.287
Arrendamientos pagados	SE375	1.277	2.337	1.577	3.943	65.619	3.677
Intereses pagados	SE380	51	83	55	1.271	1.831	269
IV SUBVENCIONES A LA EXPLOTACIÓN (euros)							
Subvenciones corrientes totales	SE605	9.180	10.971	18.072	72.198	341.936	29.478
-Cultivos	SE610	424	2.167	2.655	10.777	120.365	6.006
-Ganados	SE615	56	562	1.022	15.554	36.384	3.462
-Pagos desacoplados	SE630	0	0	0	0	0	0
-Desarrollo Rural	SE624	77	601	524	2.380	66.182	2.439
-Otras subvenciones	SE689	8.622	7.641	13.871	43.487	119.005	17.571
V BALANCE (euros)							
Activos totales	SE436	191.568	248.758	360.794	1.611.517	5.834.826	591.074
-Capital Fijo	SE441	96.221	96.252	142.690	1.073.730	3.321.012	329.133
Tierras, cultivos permanentes y cuotas	SE446	67.143	62.934	103.561	940.700	2.537.196	261.751
Edificios y mejoras	SE450	26.250	16.307	22.545	73.082	503.585	43.582
Maquinaria y equipo	SE455	2.168	14.725	10.641	30.830	220.453	16.106
Ganado reproductor	SE460	661	2.287	5.943	29.118	59.778	7.694
-Capital Circulante	SE465	95.347	152.506	218.104	537.787	2.513.814	261.940
Pasivos totales	SE485	1.004	4.387	8.619	59.493	474.496	24.576
-Préstamos a Medio y Largo Plazo	SE490	184	3.160	5.258	50.935	302.044	17.177
-Préstamos a Corto Plazo	SE495	820	1.227	3.361	8.558	172.453	7.400
VI RESULTADOS (euros)							
Producción Bruta Total	SE131	35.174	61.189	101.673	337.537	2.245.224	158.453
Consumos intermedios	SE275	17.863	30.731	38.581	181.883	1.131.426	78.243
Subvenciones corrientes Netas	SE600	9.081	10.985	19.033	78.381	415.639	32.584
Valor Añadido Bruto de explotación	SE410	26.392	41.444	82.125	234.035	1.529.436	112.794
Valor Añadido Neto de explotación	SE415	24.050	35.501	77.042	220.016	1.432.580	105.015
Valor Añadido Neto de explotación (Mediana)	SE415M		28.387	56.836	169.985		36.436
Renta Neta de explotación	SE420	20.456	23.856	55.812	119.812	385.152	53.455
VII RATIOS							
Producción Bruta Vegeta/SAU (euros/ha)	SE136	29.522	20.907	26.236	25.732	35.478	29.422
Producción Bruta Animal/UG (euros/UG)	SE207	7.292	5.221	2.668	4.075	1.903	3.022
Costes Específicos Cultivos/SAU (euros/ha)	SE284	5.250	3.729	3.842	4.508	7.467	5.475
Costes Específicos Ganados/UG (euros/UG)	SE309	2.336	1.278	533	1.899	950	1.275
Valor Añadido Neto Explotación/UTA	SE425	13.512	15.167	28.733	32.611	24.021	23.954
Valor Añadido Neto/UTA (euros/UTA) (Mediana)	SE425M		13.154	25.137	29.429		17.645
Subv. Corrientes Netas/Valor Añadido Neto (%)		38	31	25	36	29	31



VARIABLES (CANARIAS)		DE: Dimensión Económica en Miles de Euros					TODAS
		8 < 25	25 < 50	50 < 100	100 < 500	>= 500	
Número de explotaciones representadas			190	417	343	105	1.210
Número de explotaciones en la muestra			17	40	43	10	112
I CARACTERÍSTICAS GENERALES							
Superficie Agraria Útil (SAU) (ha)	SE025		1,2	1,7	6,0	65,3	8,2
SAU en arrendamiento (ha)	SE030		0,7	0,5	3,6	13,9	2,5
Unidades de ganado (UG)	SE080		0	0	0	6,8	0,6
Mano de obra total (UTA)	SE010		2,6	2,9	6,5	92,3	11,5
Mano de obra no asalariada (UTA)	SE015		1,7	1,2	1,4	1,4	1,5
Mano de obra asalariada (UTA)	SE020		0,9	1,7	5,1	90,8	10,1
II PRODUCCIÓN (euros)							
Producción Bruta Total	SE131		43.568	71.723	207.821	3.098.492	360.937
Producción bruta vegetal	SE135		42.623	68.670	195.400	3.085.915	355.081
Producción bruta animal	SE206		0	0	0	5.542	481
Otra producción bruta (Incluye OAL)	SE256		944	3.053	12.421	7.035	5.376
III COSTES (euros)							
COSTES TOTALES							
-Consumos intermedios	SE275		23.377	35.009	83.317	1.492.697	169.901
.Costes específicos	SE281		13.633	21.840	48.670	658.702	81.206
De cultivos	SE282		13.633	21.840	48.670	650.936	80.533
De ganados	SE283		0	0	0	7.766	674
Costes de Otras Actividades Lucrativas	SE750		0	0	0	0	0
.Costes generales	SE336		9.743	13.169	34.648	833.995	88.694
Trabajos terceros y arrend. maquinaria	SE350		0	59	0	151.742	13.183
Mant. corriente maquinaria y edificios	SE340		2.622	3.355	8.480	223.380	23.539
Energía	SE345		1.670	2.035	5.311	170.963	17.368
Otros costes generales	SE356		5.451	7.719	20.857	287.910	34.604
-Amortizaciones	SE360		5.900	7.104	13.682	156.735	21.097
-Costes factores externos	SE365		14.230	24.320	79.441	1.590.730	171.118
Salarios y cargas sociales	SE370		13.057	23.385	72.475	1.478.040	158.863
Arrendamientos pagados	SE375		1.074	739	5.026	109.672	11.361
Intereses pagados	SE380		99	196	1.940	3.017	895
IV SUBVENCIONES A LA EXPLOTACIÓN (euros)							
Subvenciones corrientes totales	SE605		8.047	9.435	22.145	407.590	46.531
-Cultivos	SE610		6.417	8.972	17.801	218.086	28.444
-Ganados	SE615		0	0	0	804	70
-Pagos desacoplados	SE630		0	0	0	0	0
-Desarrollo Rural	SE624		1.549	269	612	111.986	10.224
-Otras subvenciones	SE689		81	194	3.732	76.715	7.794
V BALANCE (euros)							
Activos totales	SE436		249.158	367.553	717.842	8.426.715	1.115.704
-Capital Fijo	SE441		127.470	217.951	351.746	5.221.805	655.664
Tierras, cultivos permanentes y cuotas	SE446		65.962	164.160	243.674	4.014.239	490.547
Edificios y mejoras	SE450		50.013	39.664	82.174	863.944	121.121
Maquinaria y equipo	SE455		11.494	14.128	25.898	335.050	43.253
Ganado reproductor	SE460		0	0	0	8.572	744
-Capital Circulante	SE465		121.689	149.601	366.096	3.204.911	460.040
Pasivos totales	SE485		6.515	22.020	91.804	818.668	105.698
-Préstamos a Medio y Largo Plazo	SE490		4.594	14.440	79.907	514.111	72.941
-Préstamos a Corto Plazo	SE495		1.921	7.580	11.898	304.558	32.756
VI RESULTADOS (euros)							
Producción Bruta Total	SE131		43.568	71.723	207.821	3.098.492	360.937
Consumos intermedios	SE275		23.377	35.009	83.317	1.492.697	169.901
Subvenciones corrientes Netas	SE600		8.713	9.646	25.091	517.935	57.103
Valor Añadido Bruto de explotación	SE410		28.904	46.360	149.594	2.123.730	248.140
Valor Añadido Neto de explotación	SE415		23.004	39.256	135.912	1.966.995	227.042
Valor Añadido Neto de explotación (Mediana)	SE415M			32.138	103.033		33.395
Renta Neta de explotación	SE420		9.212	15.198	56.346	364.209	55.001
VII RATIOS							
Producción Bruta Vegeta/SAU (euros/ha)	SE136		35.481	40.850	32.766	47.224	43.464
Producción Bruta Animal/UG (euros/UG)	SE207					816	816
Costes Específicos Cultivos/SAU (euros/ha)	SE284		11.349	12.992	8.161	9.961	9.858
Costes Específicos Ganados/UG (euros/UG)	SE309					1.144	1.144
Valor Añadido Neto Explotación/UTA	SE425		8.872	13.467	20.987	21.311	19.704
Valor Añadido Neto/UTA (euros/UTA) (Mediana)	SE425M			9.708	18.735		11.353
Subv. Corrientes Netas/Valor Añadido Neto (%)			38	25	19	26	25



VARIABLES (CANARIAS)	DE: Dimensión Económica en Miles de Euros					TODAS
	8 < 25	25 < 50	50 < 100	100 < 500	>= 500	
Número de explotaciones representadas						275
Número de explotaciones en la muestra						11
I CARACTERÍSTICAS GENERALES						
Superficie Agraria Útil (SAU) (ha)						5,1
SAU en arrendamiento (ha)						1,0
Unidades de ganado (UG)						0
Mano de obra total (UTA)						2,3
Mano de obra no asalariada (UTA)						1,2
Mano de obra asalariada (UTA)						1,1
II PRODUCCIÓN (euros)						
Producción Bruta Total						150.221
Producción bruta vegetal						150.221
Producción bruta animal						0
Otra producción bruta (Incluye OAL)						0
III COSTES (euros)						
COSTES TOTALES						48.807
-Consumos intermedios						22.884
.Costes específicos						8.551
De cultivos						8.551
De ganados						0
Costes de Otras Actividades Lucrativas						0
.Costes generales						14.333
Trabajos terceros y arrend. maquinaria						0
Mant. corriente maquinaria y edificios						6.461
Energía						3.255
Otros costes generales						4.617
-Amortizaciones						5.499
-Costes factores externos						20.425
Salarios y cargas sociales						19.833
Arrendamientos pagados						592
Intereses pagados						0
IV SUBVENCIONES A LA EXPLOTACIÓN (euros)						
Subvenciones corrientes totales						1.232
-Cultivos						962
-Ganados						0
-Pagos desacoplados						0
-Desarrollo Rural						270
-Otras subvenciones						0
V BALANCE (euros)						
Activos totales						799.545
-Capital Fijo						608.574
Tierras, cultivos permanentes y cuotas						559.110
Edificios y mejoras						41.217
Maquinaria y equipo						8.248
Ganado reproductor						0
-Capital Circulante						190.971
Pasivos totales						5.084
-Préstamos a Medio y Largo Plazo						0
-Préstamos a Corto Plazo						5.084
VI RESULTADOS (euros)						
Producción Bruta Total						150.221
Consumos intermedios						22.884
Subvenciones corrientes Netas						3.514
Valor Añadido Bruto de explotación						130.851
Valor Añadido Neto de explotación						125.352
Renta Neta de explotación						104.928
VII RATIOS						
Producción Bruta Vegeta/SAU (euros/ha)						29.269
Producción Bruta Animal/UG (euros/UG)						
Costes Específicos Cultivos/SAU (euros/ha)						1.666
Costes Específicos Ganados/UG (euros/UG)						
Valor Añadido Neto Explotación/UTA						53.789
Subv. Corrientes Netas/Valor Añadido Neto (%)						3



VARIABLES (CANARIAS)		DE: Dimensión Económica en Miles de Euros					TODAS
		8 < 25	25 < 50	50 < 100	100 < 500	>= 500	
Número de explotaciones representadas		2.328	480	673	234		3.744
Número de explotaciones en la muestra		16	15	21	14		70
I CARACTERÍSTICAS GENERALES							
Superficie Agraria Útil (SAU) (ha)	SE025	1,0	2,3	4,3	13,3		2,9
SAU en arrendamiento (ha)	SE030	0,2	1,1	1,1	1,6		0,7
Unidades de ganado (UG)	SE080	0	0	0	0		0
Mano de obra total (UTA)	SE010	1,7	2,2	3,1	10,0		2,8
Mano de obra no asalariada (UTA)	SE015	1,5	1,6	1,3	0,8		1,4
Mano de obra asalariada (UTA)	SE020	0,2	0,6	1,9	9,2		1,3
II PRODUCCIÓN (euros)							
Producción Bruta Total	SE131	29.143	56.476	121.224	357.025		78.433
Producción bruta vegetal	SE135	29.143	56.476	121.144	356.927		78.147
Producción bruta animal	SE206	0	0	0	0		-30
Otra producción bruta (Incluye OAL)	SE256	0	0	80	98		316
III COSTES (euros)							
COSTES TOTALES	SE270	20.074	38.087	76.835	318.128		60.423
-Consumos intermedios	SE275	13.995	22.739	41.385	133.381		31.672
.Costes específicos	SE281	4.621	7.790	13.180	43.421		10.834
De cultivos	SE282	4.621	7.790	13.180	43.421		10.746
De ganados	SE283	0	0	0	0		88
Costes de Otras Actividades Lucrativas	SE750	0	0	0	0		0
.Costes generales	SE336	9.374	14.949	28.205	89.960		20.838
Trabajos terceros y arrend. maquinaria	SE350	0	0	0	1.003		193
Mant. corriente maquinaria y edificios	SE340	2.146	3.676	5.277	16.601		4.288
Energía	SE345	999	1.927	4.901	10.677		2.990
Otros costes generales	SE356	6.228	9.347	18.027	61.679		13.367
-Amortizaciones	SE360	2.079	3.109	4.908	11.067		3.515
-Costes factores externos	SE365	4.000	12.239	30.541	173.680		25.236
Salarios y cargas sociales	SE370	2.571	10.514	27.636	168.750		23.226
Arrendamientos pagados	SE375	1.378	1.633	2.905	4.762		1.950
Intereses pagados	SE380	51	92	0	169		59
IV SUBVENCIONES A LA EXPLOTACIÓN (euros)							
Subvenciones corrientes totales	SE605	11.128	15.179	35.228	160.195		29.001
-Cultivos	SE610	0	0	0	0		25
-Ganados	SE615	0	0	0	0		0
-Pagos desacoplados	SE630	0	0	0	0		0
-Desarrollo Rural	SE624	99	325	908	4.257		735
-Otras subvenciones	SE689	11.029	14.854	34.321	155.938		28.241
V BALANCE (euros)							
Activos totales	SE436	197.506	250.798	421.782	1.882.478		374.581
-Capital Fijo	SE441	102.902	89.775	145.910	1.140.699		189.270
Tierras, cultivos permanentes y cuotas	SE446	72.971	74.563	112.479	1.035.186		154.715
Edificios y mejoras	SE450	28.277	9.788	21.964	69.602		28.023
Maquinaria y equipo	SE455	1.654	5.424	11.467	35.911		6.532
Ganado reproductor	SE460	0	0	0	0		0
-Capital Circulante	SE465	94.604	161.023	275.872	741.779		185.311
Pasivos totales	SE485	442	1.606	2.415	21.343		3.088
-Préstamos a Medio y Largo Plazo	SE490	0	784	0	17.821		1.997
-Préstamos a Corto Plazo	SE495	442	821	2.415	3.522		1.092
VI RESULTADOS (euros)							
Producción Bruta Total	SE131	29.143	56.476	121.224	357.025		78.433
Consumos intermedios	SE275	13.995	22.739	41.385	133.381		31.672
Subvenciones corrientes Netas	SE600	11.029	14.870	37.486	169.973		30.053
Valor Añadido Bruto de explotación	SE410	26.177	48.608	117.325	393.616		76.814
Valor Añadido Neto de explotación	SE415	24.098	45.499	112.417	382.550		73.299
Valor Añadido Neto de explotación (Mediana)	SE415M						36.002
Renta Neta de explotación	SE420	20.098	33.505	81.896	206.577		47.905
VII RATIOS							
Producción Bruta Vegeta/SAU (euros/ha)	SE136	29.437	24.322	28.164	26.834		26.950
Producción Bruta Animal/UG (euros/UG)	SE207						-1.111
Costes Específicos Cultivos/SAU (euros/ha)	SE284	4.668	3.355	3.064	3.264		3.706
Costes Específicos Ganados/UG (euros/UG)	SE309						3.253
Valor Añadido Neto Explotación/UTA	SE425	14.495	20.744	35.737	38.151		26.341
Valor Añadido Neto/UTA (euros/UTA) (Mediana)	SE425M						17.645
Subv. Corrientes Netas/Valor Añadido Neto (%)		46	33	33	44		41



VARIABLES (CANARIAS)	DE: Dimensión Económica en Miles de Euros					TODAS
	8 < 25	25 < 50	50 < 100	100 < 500	>= 500	
Número de explotaciones representadas						697
Número de explotaciones en la muestra						13
I CARACTERÍSTICAS GENERALES						
Superficie Agraria Útil (SAU) (ha)						3,1
SAU en arrendamiento (ha)						2,4
Unidades de ganado (UG)						39,6
Mano de obra total (UTA)						2,7
Mano de obra no asalariada (UTA)						1,8
Mano de obra asalariada (UTA)						0,8
II PRODUCCIÓN (euros)						
Producción Bruta Total						198.824
Producción bruta vegetal						0
Producción bruta animal						198.824
Otra producción bruta (Incluye OAL)						0
III COSTES (euros)						
COSTES TOTALES						173.551
-Consumos intermedios						150.265
.Costes específicos						131.056
De cultivos						0
De ganados						63.361
Costes de Otras Actividades Lucrativas						67.695
.Costes generales						19.210
Trabajos terceros y arrend. maquinaria						0
Mant. corriente maquinaria y edificios						8.569
Energía						6.174
Otros costes generales						4.467
-Amortizaciones						6.113
-Costes factores externos						17.174
Salarios y cargas sociales						16.512
Arrendamientos pagados						544
Intereses pagados						117
IV SUBVENCIONES A LA EXPLOTACIÓN (euros)						
Subvenciones corrientes totales						24.758
-Cultivos						0
-Ganados						21.270
-Pagos desacoplados						0
-Desarrollo Rural						1.570
-Otras subvenciones						1.919
V BALANCE (euros)						
Activos totales						303.654
-Capital Fijo						101.498
Tierras, cultivos permanentes y cuotas						33.148
Edificios y mejoras						8.398
Maquinaria y equipo						10.400
Ganado reproductor						49.552
-Capital Circulante						202.155
Pasivos totales						7.425
-Préstamos a Medio y Largo Plazo						5.250
-Préstamos a Corto Plazo						2.175
VI RESULTADOS (euros)						
Producción Bruta Total						198.824
Consumos intermedios						150.265
Subvenciones corrientes Netas						24.887
Valor Añadido Bruto de explotación						73.446
Valor Añadido Neto de explotación						67.334
Renta Neta de explotación						50.165
VII RATIOS						
Producción Bruta Vegeta/SAU (euros/ha)						0
Producción Bruta Animal/UG (euros/UG)						5.019
Costes Específicos Cultivos/SAU (euros/ha)						0
Costes Específicos Ganados/UG (euros/UG)						1.599
Valor Añadido Neto Explotación/UTA						25.390
Subv. Corrientes Netas/Valor Añadido Neto (%)						37



VARIABLES (CANARIAS)	DE: Dimensión Económica en Miles de Euros					TODAS
	8 < 25	25 < 50	50 < 100	100 < 500	>= 500	
Número de explotaciones representadas						140
Número de explotaciones en la muestra						10
I CARACTERÍSTICAS GENERALES						
Superficie Agraria Útil (SAU) (ha)						0,7
SAU en arrendamiento (ha)						0,2
Unidades de ganado (UG)						286,6
Mano de obra total (UTA)						5,6
Mano de obra no asalariada (UTA)						1,1
Mano de obra asalariada (UTA)						4,5
II PRODUCCIÓN (euros)						
Producción Bruta Total						502.434
Producción bruta vegetal						0
Producción bruta animal						502.434
Otra producción bruta (Incluye OAL)						0
III COSTES (euros)						
COSTES TOTALES						353.130
-Consumos intermedios						249.464
.Costes específicos						214.618
De cultivos						0
De ganados						214.618
Costes de Otras Actividades Lucrativas						0
.Costes generales						34.847
Trabajos terceros y arrend. maquinaria						2.640
Mant. corriente maquinaria y edificios						12.019
Energía						10.955
Otros costes generales						9.233
-Amortizaciones						8.395
-Costes factores externos						95.271
Salarios y cargas sociales						89.842
Arrendamientos pagados						5.386
Intereses pagados						44
IV SUBVENCIONES A LA EXPLOTACIÓN (euros)						
Subvenciones corrientes totales						4.476
-Cultivos						0
-Ganados						3.338
-Pagos desacoplados						0
-Desarrollo Rural						0
-Otras subvenciones						1.138
V BALANCE (euros)						
Activos totales						1.196.482
-Capital Fijo						152.776
Tierras, cultivos permanentes y cuotas						78.510
Edificios y mejoras						40.417
Maquinaria y equipo						24.618
Ganado reproductor						9.231
-Capital Circulante						1.043.705
Pasivos totales						10.937
-Préstamos a Medio y Largo Plazo						3.148
-Préstamos a Corto Plazo						7.789
VI RESULTADOS (euros)						
Producción Bruta Total						502.434
Consumos intermedios						249.464
Subvenciones corrientes Netas						25.407
Valor Añadido Bruto de explotación						278.377
Valor Añadido Neto de explotación						269.982
Renta Neta de explotación						175.092
VII RATIOS						
Producción Bruta Vegeta/SAU (euros/ha)						0
Producción Bruta Animal/UG (euros/UG)						1.753
Costes Específicos Cultivos/SAU (euros/ha)						0
Costes Específicos Ganados/UG (euros/UG)						749
Valor Añadido Neto Explotación/UTA						48.440
Subv. Corrientes Netas/Valor Añadido Neto (%)						9



VARIABLES (CANARIAS)	DE: Dimensión Económica en Miles de Euros					TODAS
	8 < 25	25 < 50	50 < 100	100 < 500	>= 500	
Número de explotaciones representadas						210
Número de explotaciones en la muestra						12
I CARACTERÍSTICAS GENERALES						
Superficie Agraria Útil (SAU) (ha)						6,9
SAU en arrendamiento (ha)						2,8
Unidades de ganado (UG)						0
Mano de obra total (UTA)						2,9
Mano de obra no asalariada (UTA)						1,9
Mano de obra asalariada (UTA)						1,0
II PRODUCCIÓN (euros)						
Producción Bruta Total						103.201
Producción bruta vegetal						103.029
Producción bruta animal						0
Otra producción bruta (Incluye OAL)						172
III COSTES (euros)						
COSTES TOTALES						78.701
-Consumos intermedios						49.451
.Costes específicos						23.671
De cultivos						23.671
De ganados						0
Costes de Otras Actividades Lucrativas						0
.Costes generales						25.780
Trabajos terceros y arrend. maquinaria						0
Mant. corriente maquinaria y edificios						8.577
Energía						5.481
Otros costes generales						11.722
-Amortizaciones						10.201
-Costes factores externos						19.049
Salarios y cargas sociales						14.718
Arrendamientos pagados						2.439
Intereses pagados						1.891
IV SUBVENCIONES A LA EXPLOTACIÓN (euros)						
Subvenciones corrientes totales						16.667
-Cultivos						13.772
-Ganados						0
-Pagos desacoplados						0
-Desarrollo Rural						780
-Otras subvenciones						2.116
V BALANCE (euros)						
Activos totales						2.105.071
-Capital Fijo						1.842.356
Tierras, cultivos permanentes y cuotas						1.778.325
Edificios y mejoras						35.852
Maquinaria y equipo						28.180
Ganado reproductor						0
-Capital Circulante						262.715
Pasivos totales						71.101
-Préstamos a Medio y Largo Plazo						69.294
-Préstamos a Corto Plazo						1.808
VI RESULTADOS (euros)						
Producción Bruta Total						103.201
Consumos intermedios						49.451
Subvenciones corrientes Netas						18.988
Valor Añadido Bruto de explotación						72.739
Valor Añadido Neto de explotación						62.538
Renta Neta de explotación						43.463
VII RATIOS						
Producción Bruta Vegeta/SAU (euros/ha)						14.867
Producción Bruta Animal/UG (euros/UG)						
Costes Específicos Cultivos/SAU (euros/ha)						3.416
Costes Específicos Ganados/UG (euros/UG)						
Valor Añadido Neto Explotación/UTA						21.890
Subv. Corrientes Netas/Valor Añadido Neto (%)						30



**GOBIERNO
DE ESPAÑA**

**MINISTERIO
DE AGRICULTURA, PESCA
Y ALIMENTACIÓN**