



MINISTERIO  
DE AGRICULTURA, PESCA  
Y ALIMENTACIÓN

## Boletín Mensual de Estadística

3

Marzo

2005

*ÍNDICE:* *Pág.*

---

### **CUADROS ESTADÍSTICOS:**

<i>Avances estadísticos de superficies y producciones agrícolas – Producciones ganaderas – Maquinaria agrícola .....</i>	5
<i>Industrias agrarias .....</i>	28

---

### **INDICADORES DE PRECIOS Y SALARIOS AGRARIOS:**

<i>Precios percibidos por los agricultores – Precios pagados por los agricultores – Salarios Agrarios .....</i>	31
---	----

---

<b>ENCUESTAS GANADERAS 2004</b>	48
---------------------------------	----

# ÍNDICE ACUMULATIVO

Este Índice comprende las materias no incluidas regularmente,  
publicadas en los doce últimos meses

	Boletín	Página		Boletín	Página
Aceite, avance de producción, 2004	3/05	16	Fertilizantes. Abril-Junio, 2004	9/04	35
Aceituna almazara, avance de producción, 2004	3/05	16	Fertilizantes. Julio-Diciembre, 2004	2/05	22
Aceituna de aderezo, avance de producción, 2004	12/04	25	Fresa y fresón, avance de producción, 2004	9/04	22
Ajos, avance de producción, 2004	9/04	22	Fresa y fresón, avance de superficie, 2004	9/04	19
Ajos, avance de superficie, 2004	9/04	19	Ganadería, efectivos de ganado en 2004	3/05	42
Albaricoque, avance de producción, 2005	3/05	15	Garbanzos, avances de producción, 2004	9/04	13
Alcachofa, avance de producción, 2005	3/05	14	Garbanzos, avances de superficie, 2005	2/05	7
Alcachofa, avance de superficie, 2004	9/04	19	Girasol avance de producción, 2004	12/04	14
Alfalfa, avance de producción, 2004	12/04	16	Girasol avance de superficie, 2005	3/05	12
Alfalfa, avance de superficie, 2005	3/05	12	Guisantes secos, avance de producción, 2004	9/04	14
Algodón, avance de producción, 2004	1/05	11	Guisantes secos, avances de superficies, 2005	3/05	10
Algodón, avance de superficie, 2004	9/04	15	Guisantes verdes, avance de producción, 2005	3/05	15
Almendra, avance de producción, 2005	3/05	15	Guisantes verdes, avance de superficie, 2005	3/05	13
Altramuz dulce, avance de producción, 2004	9/04	14	Habas secas, avance de producción, 2004	9/04	13
Altramuz dulce, avance de superficie, 2005	3/05	10	Habas secas, avance de superficie, 2005	2/05	7
Arroz, avance de producción, 2004	12/04	9	Habas verdes, avance de producción, 2005	3/05	15
Arroz, avance de superficie 2005	3/05	9	Habas verdes, avance de superficie, 2005	3/05	14
Avellana, avance de producción, 2004	12/04	24	Indústrias lácteas, resultados, 2002	6/04	54
Avena, avance de producción, 2005	3/05	10	Indústrias lácteas, resultados, 2003	9/04	66
Avena, avance de superficie, 2005	3/05	9	Judías secas, avance de producción, 2004	12/04	11
Balances de productos agrarios	2/05	68	Judías secas, avance de superficies, 2004	12/04	10
Cebada dos carreras, avance de producción, 2004	10/04	10	Judías verdes, avance de producción, 2004	12/04	22
Cebada dos carreras, avance de superficie, 2005	3/05	8	Judías verdes, avance de superficie, 2004	12/04	20
Cebada seis carreras, avance de producción, 2004	10/04	10	Lechuga, avance de producción, 2004	12/04	20
Cebada seis carreras, avance de superficie, 2005	3/05	8	Lechuga, avance de superficie, 2004	12/04	17
Cebada total, avance de producción, 2005	3/05	10	Lentejas, avance de producción, 2004	9/04	13
Cebada total, avance de superficie, 2005	3/05	9	Lentejas, avance de superficie, 2005	2/05	7
Cebolla babosa, avance de producción, 2005	3/05	14	Leña, resúmen nacional de cortas, 2002	9/04	32
Cebolla babosa, avance de superficie, 2005	3/05	13	Limón, avance de producción, 2004	2/05	11
Cebolla grano y medio grano, avance de producción, 2004	11/04	11	Madera y leña, balance del consumo nacional, 2002	9/04	30
Cebolla grano y medio grano, avance de superficie, 2005	3/05	13	Madera y leña, cortas 2002	9/04	31
Cebolla, otras, avance de producción, 2004	12/04	22	Maiz forrajero, avance de producción, 2004	12/04	16
Cebolla, otras, avances de superficies, 2004	12/04	18	Maiz forrajero, avance de superficie, 2004	12/04	15
Cebolla total, avance de producción, 2004	12/04	22	Maiz, avance de producción, 2004	12/04	9
Cebolla total, avance de superficie, 2004	12/04	18	Maiz, avance de superficie, 2005	3/05	9
Cebolla por variedades, 2004	12/04	19	Mandarina, avance de producción, 2004	2/05	11
Centeno, avance de producción, 2005	3/05	10	Manzana de mesa, avance de producción, 2004	12/04	23
Centeno, avance de superficie, 2005	3/05	9	Manzana para sidra, avance de producción, 2004	12/04	23
Cereza y guinda, avance de producción, 2005	3/05	15	Maquinaria Agrícola. Inscripciones Enero-Marzo, 2004	4/04	18
Ciruela, avance de producción, 2005	3/05	15	Maquinaria Agrícola. Inscripciones Abril-Septiembre, 2004	10/04	42
Col-repollo, avance de producción, 2004	12/04	20	Maquinaria Agrícola. Inscripciones Octubre-Diciembre, 2004	2/05	42
Col-repollo, avance de superficie, 2004	12/04	17	Maquinaria Agrícola. Inscripciones, año 2004	2/05	47
Coliflor, avance de producción, 2005	12/04	22	Maquinaria Agrícola. Inscripciones Enero-Marzo, 2005	3/05	21
Coliflor, avance de superficie, 2005	12/04	18	Melocotón, avance de producción, 2005	3/05	15
Colza, avance de producción, 2004	9/04	17	Melón, avance de producción, 2004	12/04	20
Colza, avance de superficie, 2005	2/05	9	Melón, avance de superficie, 2004	12/04	17
Distribución de la tierra, 2003	1/05	40	Movimiento Comercial Pecuario, 2002	10/04	22
Espárragos, avance de producción, 2005	3/05	14	Movimiento Comercial Pecuario, 2003	11/04	16
Espárragos avance de superficie, 2004	9/04	20	Naranja dulce, avance de producción, 2004	2/05	11
Fertilizantes. Enero-Marzo, 2004	6/04	23	Patata extratemprana, avance de producción, 2005	3/05	11

(Continúa en la página tercera de cubierta)

# **BOLETÍN MENSUAL DE ESTADÍSTICA**

3 / 2005

**MINISTERIO DE AGRICULTURA, PESCA Y ALIMENTACIÓN  
SECRETARÍA GENERAL TÉCNICA  
SUBDIRECCIÓN GENERAL DE ESTADÍSTICAS AGROALIMENTARIAS**



**EDITA**

**MINISTERIO DE AGRICULTURA, PESCA Y ALIMENTACIÓN**  
**SECRETARÍA GENERAL TÉCNICA**

Depósito Legal: M-30.570-1973

I.S.S.N.: 0211-9897

N.I.P.O.: 251-05-014-2

Industrias Gráficas CARO, S. L.

Gamonal, 2  
28031 MADRID

# CUADROS ESTADÍSTICOS

## AVANCES DE SUPERFICIES Y PRODUCCIONES AGRÍCOLAS 31 DE MARZO DE 2005

Se incluyen las estimaciones disponibles de los cultivos y grupos de cultivos de mayor importancia en España. Se presentan los datos definitivos de 2003 (que se publicarán en el Anuario de Estadística Agroalimentaria), los provisionales de 2004 (según los últimos avances de 2004 o 2005) y los avances de 2005 (obtenidos de la última información recibida de las Comunidades Autónomas).

Estos avances corresponden a 31 de marzo de 2005, con resultados para este año, si bien en uva para vinificación, vino más mosto, aceituna de almazara y aceite de oliva se presentan estimaciones de producción de 2004, aunque han sido determinadas igualmente en marzo de 2005.

Se incluyen las primeras estimaciones para 2005 de superficie de maíz, remolacha azucarera de recolección en verano, alfalfa y pimiento para conserva, y de producción de trigo total, cebada total, avena, centeno, patata temprana, espárrago, cebolla babosa, guisantes verdes, albaricoque, cereza y guinda, melocotón, ciruela y almendra. En estas superficies destaca la disminución en el maíz y el notable aumento en el pimiento para conserva; la producción en cultivos herbáceos disminuye notablemente excepto en centeno y cebolla babosa, sin duda debido a las condiciones adversas que se vienen produciendo en este año, sin embargo, en cultivos leñosos es generalizado el incremento en la producción, debido a la baja producción del años 2004.

Para las nuevas estimaciones de cultivos en que ya ha habido anteriores, no se advierten variaciones significativas respecto a las de meses anteriores.

Se presenta el último avance de producción de uva de vinificación y vino más mosto de 2004, en el que se confirma la ligerísima subida que se apuntaba en anteriores estimaciones.

Respecto a la previsión para la campaña 2004-2005 de producción de aceite de oliva, ha experimentado un pequeño aumento respecto a los avances de meses anteriores, que sitúa este incremento por encima del 65% de la producción de 2003-2004, con cifras similares a las de la campaña 2002-2003.

En estos avances comienzan a mostrarse los daños causados por la falta de lluvias que se remonta al otoño pasado y está provocando una situación de extrema sequía, considerándose que el periodo de noviembre 2004 a marzo 2005 ha sido el más seco desde 1947. Esta situación es especialmente significativa en la mitad sur peninsular para cereales, forrajeras y pastos.

Así, las previsiones obtenidas en estos avances de marzo señalan que se han producido disminuciones en superficies y producciones en cultivos herbáceos en toda España peninsular, siendo las Comunidades Autónomas más afectadas en cereales Aragón, Cataluña y Andalucía, mientras que en otros serían especialmente Murcia y Andalucía.

Sin embargo, en cultivos leñosos, donde se han producido incrementos importantes en la producción, destacan Aragón por el aumento en cereza y guinda, Extremadura en melocotón y ciruela y Cataluña, Castilla-La Mancha y C. Valenciana en almendro.

También se señala que en la producción de vino más mosto del año 2004, los aumentos más importantes, respecto a 2003, son en Navarra y Aragón.

Para una información más detallada de estos avances se puede consultar la hoja web del Ministerio, dirección:

<http://www.mapya.es/es/estadistica/pags/superficie/superficie.htm>

## RESUMEN DE LOS AVANCES DE SUPERFICIES Y PRODUCCIONES AGRÍCOLAS

TOTALES NACIONALES

MARZO 2005

CULTIVOS	SUPERFICIES (Miles de Hectáreas)					PRODUCCIONES (Miles de Toneladas)				
		DEFINIT.	PROVIS.	AVANCE	2005		DEFINIT.	PROVIS.	AVANCE	2005
	MES (*)	2003	2004	2005	2004=100	MES (*)	2003	2004	2005	2004=100
<b>CEREALES</b>										
trigo blando	3	1.307,5	1.240,8	1.273,5	102,6		4.029,9	4.393,3		
trigo duro	3	913,2	910,7	882,1	96,9		1.989,1	2.714,6		
trigo total	3	2.220,6	2.151,5	2.155,6	100,2	3	6.019,0	7.107,9	5.061,7	71,2
cebada de seis carreras	3	811,2	800,5	796,0	99,4		2.185,7	2.642,8		
cebada de dos carreras	3	2.299,7	2.369,9	2.360,7	99,6		6.508,2	7.965,9		
cebada total	3	3.110,9	3.170,4	3.156,7	99,6	3	8.693,9	10.608,7	7.952,1	75,0
avena	3	496,3	477,0	474,3	99,4	3	880,5	1.018,8	812,2	79,7
centeno	3	108,1	91,3	91,6	100,4	3	176,9	165,9	166,8	100,6
triticale	3	41,5	40,0	37,1	93,0		94,7	103,7		
Cereales otoño-invierno		5.977,4	5.930,2	5.915,5	99,8		15.864,9	19.005,0		
maíz	3	476,1	479,7	430,3	89,7		4.355,0	4.765,9		
sorgo		6,4	7,4				21,3	24,5		
arroz	3	118,3	121,3	122,3	100,9		861,9	900,4		
<b>LEGUMINOSAS GRANO</b>										
judías secas		11,7	11,2				14,8	19,0		
habas secas	2	44,2	48,2	47,9	99,4		57,0	59,9		
lentejas	2	28,7	33,0	31,1	94,2		20,7	27,6		
garbanzos	2	81,3	80,3	76,1	94,8		51,1	56,9		
guisantes secos	3	105,2	135,7	138,1	101,8		148,2	195,2		
veza	2	164,7	143,3	146,9	102,5		140,3	131,5		
altramuz dulce	3	13,8	15,8	15,2	96,4		9,5	10,3		
yeros	2	117,1	106,4	112,0	105,2		77,9	88,3		
<b>TUBÉRCULOS</b>										
patata extratemprana	3	3,7	3,7	3,5	95,8	3	79,9	81,1	65,8	81,1
patata temprana	3	17,6	18,8	17,3	92,0	3	391,8	474,6	386,7	81,5
patata media estación	3	50,9	48,5	49,9	102,8		1.334,1	1.349,4		
patata tardía		29,0	26,1				859,1	840,4		
patata total		101,1	97,1				2.665,0	2.745,4		
<b>CULTIVOS INDUSTRIALES</b>										
remolacha azucarera (r. verano)	3	40,9	41,9	38,0	90,7	3	2.039,8	2.455,7	1.768,7	72,0
remolacha azucarera (r. invierno)	3	58,9	60,6	63,8	105,3		4.325,3	3.975,0		
remolacha total		99,8	102,5	101,8	99,3		6.365,1	6.430,8		
algodón		94,7	90,2				295,1	348,8		
girasol	3	786,8	749,6	697,9	93,1		762,5	785,3		
soja		0,3	0,1				0,6	0,3		
colza	2	4,3	4,6	4,9	107,2		5,8	8,2		
<b>CULTIVOS FORRAJEROS</b>										
maíz forrajero		85,3	85,4				3.891,0	4.056,5		
alfalfa	3	256,3	257,7	259,8	100,8		12.016,2	12.877,7		
veza para forraje	2	59,7	56,0	50,5	90,2		772,4	774,4		
<b>HORTALIZAS</b>										
col repollo total		7,8	8,3				268,6	294,4		
espárrago		14,5	12,9			3	60,3	56,5	51,2	90,7
lechuga		37,7	37,5				1.044,7	967,1		
sandía		16,0	16,3				733,0	764,6		
melón		38,9	38,1				1.071,2	1.102,4		
tomate (rec. 1-i/31-v)	2	12,0	11,1	10,1	90,6	3	1.056,3	927,3	833,6	89,9
tomate (rec. 1-vi/30-ix)		43,0	51,0				2.244,4	2.946,5		
tomate (rec. 1-x/31xii)		8,0	7,8				646,6	568,2		
tomate total		63,0	69,9				3.947,3	4.441,8		
tomate conserva	3	32,3	37,2	37,1	99,8		1.648,3	2.167,0		
pimiento total		22,4	21,8				1.056,2	1.006,0		
pimiento conserva	3	2,6	2,3	3,2	139,7		71,2	70,9		
fresa y fresón		9,1	7,6				264,2	288,1		
alcachofa	1	19,1	18,8	18,8	100,3	3	306,5	299,8	194,2	64,8
coliflor	1	26,6	26,5	27,8	105,1	1	500,9	499,0	477,1	95,6
ajo	1	21,7	23,7	21,7	91,5		170,2	168,3		
cebolla babosa	3	3,3	4,1	4,0	97,5	3	127,3	174,5	190,1	108,9
cebolla grano y medio grano	3	12,0	12,8	7,0	54,4		603,0	679,7		
otras cebollas		6,0	5,9				206,5	229,5		
cebolla total		21,3	22,8				936,8	1.083,7		
judías verdes		17,3	17,7				258,6	225,9		
guisantes verdes	3	7,8	10,0	9,7	97,5	3	55,2	75,2	66,5	88,4
habas verdes	3	7,7	8,7	8,5	97,7	3	65,0	78,3	51,8	66,2

(\*) Mes al que corresponde la última estimación

## RESUMEN DE LOS AVANCES DE SUPERFICIES Y PRODUCCIONES AGRÍCOLAS

TOTALES NACIONALES

MARZO 2005

CULTIVOS	SUPERFICIES (Miles de Hectáreas)					PRODUCCIONES (Miles de Toneladas)				
	DEFINIT.	PROVIS.	AVANCE	2005		DEFINIT.	PROVIS.	AVANCE	2005	
	MES (*)	2003	2004	2005	2004=100	MES (*)	2003	2004	2005	2004=100
<b>CÍTRICOS</b>										
naranja dulce		136,8					3.052,2	2.713,5		
mandarina		118,6					2.060,4	2.457,7		
limón		47,4					1.129,6	737,5		
<b>FRUTALES</b>										
manzana sidra		8,7					66,8	33,9		
manzana de mesa		37,3					821,4	569,1		
manzana total		46,0					888,1	603,0		
pera total		38,1					728,3	562,1		
albaricoque		20,7				3	143,8	122,4	122,7	100,3
cereza y guinda		28,7				3	108,0	62,8	92,1	146,6
melocotón		78,5				3	1.270,8	916,5	1.111,6	121,3
ciruela		20,4				3	230,3	145,5	216,5	148,8
plátano		9,6				2	402,1	412,7	412,0	99,8
almendra		641,7				3	214,4	86,4	164,7	190,6
avellana		21,6					12,6	25,7		
<b>VIÑEDO</b>										
uva de mesa		22,7					320,6	331,0		
uva vinificación		1.142,4				3	6.927,6	6.955,3		
vino + mosto						3	49.338,7	50.062,3		
<b>OLIVAR</b>										
aceituna de aderezo		168,7					498,7	439,2		
aceituna de almazara		2.270,8				3	7.058,9	4.526,7		
aceite						3	1.447,7	957,3		

(\*) Mes al que corresponde la última estimación

## RESUMEN DE LOS AVANCES DE SUPERFICIES Y PRODUCCIONES AGRÍCOLAS

TOTALES NACIONALES

MARZO 2005

CULTIVOS	SUPERFICIES (Miles de Hectáreas)					PRODUCCIONES (Miles de Toneladas)				
	DEFINIT.	DEFINIT.	AVANCE	2004		DEFINIT.	DEFINIT.	AVANCE	2004	
	MES (*)	2002	2003	2004	2003=100	MES (*)	2002	2003	2004	2003=100
<b>VIÑEDO</b>										
uva vinificación		1.159,6	1.142,4			3	5.601,9	6.927,6	6.955,3	100,4
vino + mosto						3	40.548,7	49.338,7	50.062,3	101,5
<b>OLIVAR</b>										
aceituna de almazara		2.266,2	2.270,8			3	4.057,0	7.058,9	4.526,7	64,1
aceite						3	879,1	1.447,7	957,3	66,1

(\*) Mes al que corresponde la última estimación

**AVANCES DE PRODUCCIONES Y SUPERFICIES AGRÍCOLAS**

Estimaciones a 31 de marzo de 2005

PROVINCIAS Y CC.AA	CEREALES	CEREALES	CEREALES	CEREALES	CEREALES
	2005	2005	2005	2005	2005
	SUP.(HA)	SUP.(HA)	SUP.(HA)	SUP.(HA)	SUP.(HA)
	TRIGO BLANDO S-6	TRIGO DURO S-6	TRIGO TOTAL S-6	CEBADA DE SEIS CARRERAS S-6	CEBADA DE DOS CARRERAS S-4
15 A Coruña	3.558		3.558	310	
27 Lugo	4.935		4.935	18	
32 Ourense	13.082		13.082	93	
36 Pontevedra	532		532		
<b>GALICIA</b>	<b>22.107</b>	<b>0</b>	<b>22.107</b>	<b>421</b>	<b>0</b>
<b>33 P. DE ASTURIAS</b>	<b>45</b>		<b>45</b>		
<b>39 CANTABRIA</b>	<b>436</b>		<b>436</b>		<b>500</b>
1 Álava	26.000		26.000		16.000
20 Guipúzcoa					
48 Vizcaya					
<b>PAIS VASCO</b>	<b>26.000</b>	<b>0</b>	<b>26.000</b>	<b>0</b>	<b>16.000</b>
<b>31 NAVARRA</b>	<b>56.000</b>	<b>14.000</b>	<b>70.000</b>	<b>98.000</b>	<b>3.500</b>
<b>26 LA RIOJA</b>	<b>34.000</b>	<b>100</b>	<b>34.100</b>		<b>18.000</b>
22 Huesca	22.000	2.100	24.100	39.000	145.400
44 Teruel	24.000	3.800	27.800	45.184	82.451
50 Zaragoza	26.000	191.500	217.500	14.250	41.500
<b>ARAGÓN</b>	<b>72.000</b>	<b>197.400</b>	<b>269.400</b>	<b>98.434</b>	<b>269.351</b>
8 Barcelona	22.687		22.687	1.950	43.346
17 Girona	11.900		11.900	1.700	15.900
25 Lleida	32.000	200	32.200	16.000	100.000
43 Tarragona	6.100		6.100	2.400	11.800
<b>CATALUÑA</b>	<b>72.687</b>	<b>200</b>	<b>72.887</b>	<b>22.050</b>	<b>171.046</b>
<b>7 BALEARES</b>	<b>7.491</b>	<b>3</b>	<b>7.494</b>	<b>13.808</b>	<b>11.475</b>
5 Ávila	22.500		22.500	21.750	67.000
9 Burgos	185.000	13.000	198.000	6.500	223.500
24 León	39.000		39.000	3.000	27.000
34 Palencia	93.000	100	93.100	86.500	112.700
37 Salamanca	52.920	580	53.500	18.100	54.300
40 Segovia	52.000		52.000	41.000	90.500
42 Soria	90.000		90.000	6.000	156.000
47 Valladolid	38.919	97	39.016	26.639	286.725
49 Zamora	68.500	1.500	70.000	15.000	61.000
<b>CASTILLA Y LEÓN</b>	<b>641.839</b>	<b>15.277</b>	<b>657.116</b>	<b>224.489</b>	<b>1.078.725</b>
<b>28 MADRID</b>	<b>12.200</b>	<b>120</b>	<b>12.320</b>	<b>4.000</b>	<b>36.000</b>
2 Albacete	48.550		48.550	84.000	88.500
13 Ciudad Real	44.500		44.500	42.000	100.500
16 Cuenca	30.000		30.000	75.000	225.000
19 Guadalajara	55.000		55.000	20.000	112.000
45 Toledo	31.230	48.373	79.603	7.663	150.302
<b>CASTILLA-MANCHA</b>	<b>209.280</b>	<b>48.373</b>	<b>257.653</b>	<b>228.663</b>	<b>676.302</b>
3 Alicante	2.900	310	3.210	900	3.200
12 Castellón	670	15	685	1.250	2.500
46 Valencia	1.950	335	2.285	4.800	3.200
<b>C. VALENCIANA</b>	<b>5.520</b>	<b>660</b>	<b>6.180</b>	<b>6.950</b>	<b>8.900</b>
<b>30 R. DE MURCIA</b>	<b>6.400</b>	<b>166</b>	<b>6.566</b>	<b>27.987</b>	<b>5.332</b>
6 Badajoz	43.500	93.500	137.000	7.000	38.000
10 Cáceres	6.250	250	6.500	2.500	1.500
<b>EXTREMADURA</b>	<b>49.750</b>	<b>93.750</b>	<b>143.500</b>	<b>9.500</b>	<b>39.500</b>
4 Almería	725	4.711	5.436	10.425	
11 Cádiz	8.000	87.000	95.000	800	4.100
14 Córdoba	10.629	134.003	144.632	5.227	1.400
18 Granada	4.785	25.794	30.579	41.793	10.000
21 Huelva	3.300	17.000	20.300	700	200
23 Jaén	1.300	20.000	21.300	1.300	3.400
29 Málaga	1.900	33.000	34.900	1.100	3.900
41 Sevilla	27.000	190.500	217.500	325	3.075
<b>ANDALUCÍA</b>	<b>57.639</b>	<b>512.008</b>	<b>569.647</b>	<b>61.670</b>	<b>26.075</b>
35 Palmas (Las)					
38 S. C. Tenerife	150		150	70	
<b>CANARIAS</b>	<b>150</b>	<b>0</b>	<b>150</b>	<b>70</b>	<b>0</b>
<b>SUMA PROV. EST. OTRAS PROVIN.</b>	<b>1.273.544</b>	<b>882.057</b>	<b>2.155.601</b>	<b>796.042</b>	<b>2.360.706</b>
<b>ESPAÑA</b>	<b>1.273.544</b>	<b>882.057</b>	<b>2.155.601</b>	<b>796.042</b>	<b>2.360.706</b>



**AVANCES DE PRODUCCIONES Y SUPERFICIES AGRÍCOLAS**

Estimaciones a 31 de marzo de 2005

PROVINCIAS Y CC.AA	CEREALES	CEREALES	CEREALES	CEREALES	CEREALES	CEREALES	CEREALES
	2005	2005	2005	2005	2005	2005	2005
	SUP.(HA)	SUP.(HA)	SUP.(HA)	SUP.(HA)	SUP.(HA)	SUP.(HA)	PROD.(000 TM)
	CEBADA TOTAL S-4	AVENA S-6	CENTENO S-6	TRITICALE SX-6	MAÍZ SX-1	ARROZ SX-2	TRIGO TOTAL PX-2
15 A Coruña	310	360	198		11.028		
27 Lugo	18	72	1.170				14,7
32 Ourense	93	53	3.990				37,5
36 Pontevedra			53		8.146		
<b>GALICIA</b>	<b>421</b>	<b>485</b>	<b>5.411</b>	<b>0</b>	<b>19.174</b>	<b>0</b>	<b>52,3</b>
<b>33 P. DE ASTURIAS</b>			<b>20</b>				
<b>39 CANTABRIA</b>	<b>500</b>	<b>80</b>	<b>90</b>				
1 Álava	16.000	5.000	125				
20 Guipúzcoa							
48 Vizcaya							
<b>PAIS VASCO</b>	<b>16.000</b>	<b>5.000</b>	<b>125</b>	<b>0</b>	<b>0</b>	<b>0</b>	<b>0,0</b>
<b>31 NAVARRA</b>	<b>101.500</b>	<b>10.000</b>	<b>70</b>		<b>14.500</b>		
<b>26 LA RIOJA</b>	<b>18.000</b>	<b>250</b>	<b>250</b>				<b>160,4</b>
22 Huesca	184.400	3.900	370		35.000		51,1
44 Teruel	127.635	14.993	3.294				38,2
50 Zaragoza	55.750	1.700	2.200		29.016		294,0
<b>ARAGÓN</b>	<b>367.785</b>	<b>20.593</b>	<b>5.864</b>	<b>0</b>	<b>64.016</b>	<b>0</b>	<b>383,2</b>
8 Barcelona	45.296	2.400	140				
17 Girona	17.600	7.700	194				31,6
25 Lleida	116.000	4.750	175		25.000		72,2
43 Tarragona	14.200	750	10			20.400	
<b>CATALUÑA</b>	<b>193.096</b>	<b>15.600</b>	<b>519</b>	<b>0</b>	<b>25.000</b>	<b>20.400</b>	<b>103,7</b>
<b>7 BALEARES</b>	<b>25.283</b>	<b>28.832</b>					<b>9,7</b>
5 Ávila	88.750	4.000	9.200				56,3
9 Burgos	230.000	5.500	2.250				779,0
24 León	30.000	29.000	11.000				136,5
34 Palencia	199.200	26.230	13.757				279,3
37 Salamanca	72.400	23.000	6.800				154,8
40 Segovia	131.500	2.200	6.200				156,0
42 Soria	162.000	1.500	6.000				270,0
47 Valladolid	313.364	5.660	3.495				97,5
49 Zamora	76.000	20.000	7.000				222,3
<b>CASTILLA Y LEÓN</b>	<b>1.303.214</b>	<b>117.090</b>	<b>65.702</b>	<b>0</b>	<b>0</b>	<b>0</b>	<b>2.151,6</b>
<b>28 MADRID</b>	<b>40.000</b>	<b>4.500</b>	<b>400</b>				
2 Albacete	172.500	27.200	3.395		21.510		135,2
13 Ciudad Real	142.500	69.100	1.312		10.790		100,9
16 Cuenca	300.000	7.000	200				
19 Guadalajara	132.000	4.000	3.500				159,5
45 Toledo	157.965	30.095	3.470				83,7
<b>CASTILLA-MANCHA</b>	<b>904.965</b>	<b>137.395</b>	<b>11.877</b>	<b>0</b>	<b>32.300</b>	<b>0</b>	<b>479,3</b>
3 Alicante	4.100	3.000	5				
12 Castellón	3.750	700	40				
46 Valencia	8.000	1.800	20			14.400	
<b>C. VALENCIANA</b>	<b>15.850</b>	<b>5.500</b>	<b>65</b>	<b>0</b>	<b>0</b>	<b>14.400</b>	<b>0,0</b>
<b>30 R. DE MURCIA</b>	<b>33.319</b>	<b>9.090</b>	<b>20</b>				<b>7,7</b>
6 Badajoz	45.000	46.000	225	6.000	39.000	22.500	
10 Cáceres	4.000	22.000	800	1.500	20.000		
<b>EXTREMADURA</b>	<b>49.000</b>	<b>68.000</b>	<b>1.025</b>	<b>7.500</b>	<b>59.000</b>	<b>22.500</b>	<b>0,0</b>
4 Almería	10.425	3.050	16				5,6
11 Cádiz	4.900	5.400		3.500			198,0
14 Córdoba	6.627	9.974	18				243,8
18 Granada	51.793	19.697	146				30,6
21 Huelva	900	2.100		6.000			21,0
23 Jaén	4.700	2.300					34,2
29 Málaga	5.000	4.400					53,4
41 Sevilla	3.400	4.950		2.150	25.500	36.500	385,9
<b>ANDALUCÍA</b>	<b>87.745</b>	<b>51.871</b>	<b>180</b>	<b>11.650</b>	<b>25.500</b>	<b>36.500</b>	<b>972,4</b>
35 Palmas (Las)							
38 S. C. Tenerife	70	50	30				
<b>CANARIAS</b>	<b>70</b>	<b>50</b>	<b>30</b>	<b>0</b>	<b>0</b>	<b>0</b>	<b>0,0</b>
<b>SUMA PROV. EST.</b>	<b>3.156.748</b>	<b>474.336</b>	<b>91.648</b>	<b>19.150</b>	<b>239.490</b>	<b>93.800</b>	<b>4.320,2</b>
<b>OTRAS PROVINC.</b>				<b>17.999</b>	<b>190.850</b>	<b>28.533</b>	<b>741,5</b>
<b>ESPAÑA</b>	<b>3.156.748</b>	<b>474.336</b>	<b>91.648</b>	<b>37.149</b>	<b>430.340</b>	<b>122.333</b>	<b>5.061,7</b>

**AVANCES DE PRODUCCIONES Y SUPERFICIES AGRÍCOLAS**

Estimaciones a 31 de marzo de 2005

PROVINCIAS Y CC.AA	CEREALES	CEREALES	CEREALES	LEGUMINOSAS GRANO	LEGUMINOSAS GRANO
	2005	2005	2005	2005	2005
	PROD.(000 TM)	PROD.(000 TM)	PROD.(000 TM)	SUP.(HA)	SUP.(HA)
	CEBADA TOTAL PX-2	AVENA PX-2	CENTENO PX-2	GUISANTES SECOS SX-2	ALTRAMUZ DULCE SX-2
15 A Coruña					
27 Lugo	0,1	0,2	2,1		
32 Ourense	0,3	0,1	7,5		
36 Pontevedra					
<b>GALICIA</b>	<b>0,3</b>	<b>0,3</b>	<b>9,5</b>	<b>0</b>	<b>0</b>
<b>33 P. DE ASTURIAS</b>					
<b>39 CANTABRIA</b>					
1 Álava					
20 Guipúzcoa					
48 Vizcaya					
<b>PAIS VASCO</b>	<b>0,0</b>	<b>0,0</b>	<b>0,0</b>	<b>0</b>	<b>0</b>
<b>31 NAVARRA</b>				<b>5.900</b>	
<b>26 LA RIOJA</b>	<b>70,0</b>	<b>1,0</b>	<b>1,0</b>		
22 Huesca	306,5	4,2	0,3		
44 Teruel	200,4	27,2	5,5		
50 Zaragoza	160,0	3,2	4,5	3.300	
<b>ARAGÓN</b>	<b>666,9</b>	<b>34,6</b>	<b>10,3</b>	<b>3.300</b>	<b>0</b>
8 Barcelona				665	
17 Girona	43,2	16,0	0,3		
25 Lleida	180,5	7,5	0,4	825	
43 Tarragona					
<b>CATALUÑA</b>	<b>223,7</b>	<b>23,5</b>	<b>0,8</b>	<b>1.490</b>	<b>0</b>
<b>7 BALEARES</b>	<b>45,9</b>	<b>34,3</b>		<b>114</b>	
5 Ávila	230,9	8,0	18,4		
9 Burgos	805,0	15,4	6,1		
24 León	97,2	81,2	17,6		5.500
34 Palencia	552,5	57,5	34,4	15.000	
37 Salamanca	181,0	50,6	11,6		
40 Segovia	439,8	3,5	12,4		
42 Soria	405,0	3,0	10,8		
47 Valladolid	760,1	6,8	3,8	20.459	
49 Zamora	224,7	39,1	9,3	4.000	
<b>CASTILLA Y LEÓN</b>	<b>3.696,2</b>	<b>265,1</b>	<b>124,3</b>	<b>39.459</b>	<b>5.500</b>
<b>28 MADRID</b>					
2 Albacete	457,6	44,3	4,6		
13 Ciudad Real	441,2	126,1	1,2		
16 Cuenca	925,0				
19 Guadalajara	303,6	7,6	6,7		
45 Toledo	219,6	28,6	3,0	6.325	
<b>CASTILLA-MANCHA</b>	<b>2.347,0</b>	<b>206,6</b>	<b>15,5</b>	<b>6.325</b>	<b>0</b>
3 Alicante					
12 Castellón				20	
46 Valencia					
<b>C. VALENCIANA</b>	<b>0,0</b>	<b>0,0</b>	<b>0,0</b>	<b>20</b>	<b>0</b>
<b>30 R. DE MURCIA</b>	<b>34,4</b>	<b>6,5</b>	<b>0,0</b>	<b>74</b>	
6 Badajoz				15.000	3.000
10 Cáceres				9.000	2.500
<b>EXTREMADURA</b>	<b>0,0</b>	<b>0,0</b>	<b>0,0</b>	<b>24.000</b>	<b>5.500</b>
4 Almería	10,4	3,8	0,0	2	
11 Cádiz	11,3	14,0			
14 Córdoba	6,1	15,0	0,0		210
18 Granada	62,2	15,8	0,1	1.874	
21 Huelva	0,6	0,9			200
23 Jaén	7,4	3,2			
29 Málaga	10,8	5,7		2.500	
41 Sevilla	6,2	9,0			150
<b>ANDALUCÍA</b>	<b>114,9</b>	<b>67,3</b>	<b>0,1</b>	<b>4.376</b>	<b>560</b>
35 Palmas (Las)					65
38 S. C. Tenerife					65
<b>CANARIAS</b>	<b>0,0</b>	<b>0,0</b>	<b>0,0</b>	<b>0</b>	<b>65</b>
<b>SUMA PROV. EST.</b>	<b>7.199,3</b>	<b>639,3</b>	<b>161,6</b>	<b>85.058</b>	<b>11.625</b>
<b>OTRAS PROVINC.</b>	<b>752,8</b>	<b>172,9</b>	<b>5,2</b>	<b>53.065</b>	<b>3.574</b>
<b>ESPAÑA</b>	<b>7.952,1</b>	<b>812,2</b>	<b>166,8</b>	<b>138.123</b>	<b>15.199</b>

**AVANCES DE PRODUCCIONES Y SUPERFICIES AGRÍCOLAS**

Estimaciones a 31 de marzo de 2005

PROVINCIAS Y CC.AA	TUBÉRCULOS	TUBÉRCULOS	TUBÉRCULOS	TUBÉRCULOS	TUBÉRCULOS
	2005	2005	2005	2005	2005
	SUP.(HA)	SUP.(HA)	SUP.(HA)	PROD.(000 TM)	PROD.(000 TM)
	PATATA EXTRATEMPRANA SX-3	PATATA TEMPRANA SX-2	PATATA MEDIA ESTACIÓN S-1	PATATA EXTRATEMPRANA P-3	PATATA TEMPRANA PX-1
15 A Coruña		699	6.059	0,5	19,0
27 Lugo			4.602		
32 Ourense			5.529		
36 Pontevedra			2.583	0,3	
<b>GALICIA</b>	<b>0</b>	<b>699</b>	<b>18.773</b>	<b>0,8</b>	<b>19,0</b>
<b>33 P. DE ASTURIAS</b>			<b>3.000</b>		
<b>39 CANTABRIA</b>			<b>300</b>		
1 Álava			750		
20 Guipúzcoa			175		
48 Vizcaya			125		
<b>PAIS VASCO</b>	<b>0</b>	<b>0</b>	<b>1.050</b>	<b>0,0</b>	<b>0,0</b>
<b>31 NAVARRA</b>			<b>450</b>		
<b>26 LA RIOJA</b>			<b>1.250</b>		
22 Huesca			65		
44 Teruel			162		
50 Zaragoza			190		
<b>ARAGÓN</b>	<b>0</b>	<b>0</b>	<b>417</b>	<b>0,0</b>	<b>0,0</b>
8 Barcelona		594	1.167		12,4
17 Girona			270	0,8	
25 Lleida			250		
43 Tarragona		110	485	0,1	2,3
<b>CATALUÑA</b>	<b>0</b>	<b>704</b>	<b>2.172</b>	<b>0,9</b>	<b>14,7</b>
<b>7 BALEARES</b>		<b>1.000</b>	<b>300</b>	<b>7,6</b>	<b>23,1</b>
5 Ávila			365		
9 Burgos			1.500		
24 León			250		
34 Palencia			300		
37 Salamanca			2.850		
40 Segovia			1.100		
42 Soria			150		
47 Valladolid			2.000		
49 Zamora			430		
<b>CASTILLA Y LEÓN</b>	<b>0</b>	<b>0</b>	<b>8.945</b>	<b>0,0</b>	<b>0,0</b>
<b>28 MADRID</b>			<b>1.567</b>		
2 Albacete			760		
13 Ciudad Real			1.130		
16 Cuenca			250		
19 Guadalajara			155		
45 Toledo			587		
<b>CASTILLA-MANCHA</b>	<b>0</b>	<b>0</b>	<b>2.882</b>	<b>0,0</b>	<b>0,0</b>
3 Alicante		150	200		3,0
12 Castellón			580		
46 Valencia		845	450	0,2	30,4
<b>C. VALENCIANA</b>	<b>0</b>	<b>995</b>	<b>1.230</b>	<b>0,2</b>	<b>33,4</b>
<b>30 R. DE MURCIA</b>		<b>1.300</b>	<b>240</b>	<b>0,5</b>	<b>24,4</b>
6 Badajoz			1.100		
10 Cáceres			700		
<b>EXTREMADURA</b>	<b>0</b>	<b>0</b>	<b>1.800</b>	<b>0,0</b>	<b>0,0</b>
4 Almería	61		172	1,1	
11 Cádiz		1.050	1.100	14,5	24,2
14 Córdoba			1.000		
18 Granada	80		759	1,6	
21 Huelva		300	250	0,3	3,8
23 Jaén		70	550		1,1
29 Málaga	500	500	600	8,0	12,5
41 Sevilla		4.500	425	1,5	115,5
<b>ANDALUCÍA</b>	<b>641</b>	<b>6.420</b>	<b>4.856</b>	<b>27,0</b>	<b>157,0</b>
35 Palmas (Las)	700		400	13,0	
38 S. C. Tenerife	800	1.900	250	15,9	37,6
<b>CANARIAS</b>	<b>1.500</b>	<b>1.900</b>	<b>650</b>	<b>28,9</b>	<b>37,6</b>
<b>SUMA PROV. EST.</b>	<b>2.141</b>	<b>13.018</b>	<b>49.882</b>	<b>65,8</b>	<b>309,1</b>
<b>OTRAS PROVINC.</b>	<b>1.386</b>	<b>4.270</b>			<b>77,6</b>
<b>ESPAÑA</b>	<b>3.527</b>	<b>17.288</b>	<b>49.882</b>	<b>65,8</b>	<b>386,7</b>

**AVANCES DE PRODUCCIONES Y SUPERFICIES AGRÍCOLAS**

Estimaciones a 31 de marzo de 2005

PROVINCIAS Y CC.AA	CULTIVOS INDUSTRIALES	CULTIVOS INDUSTRIALES	CULTIVOS INDUSTRIALES	CULTIVOS INDUSTRIALES	CULTIVOS FORRAJEROS
	2005	2005	2005	2005	2005
	SUP.(HA)	SUP.(HA)	SUP.(HA)	PROD.(000 TM)	SUP.(HA)
	REMOLACHA AZUCARERA (R. VERANO) S-3	REMOLACHA AZUCARERA (R. INVIERNO) S-1	GIRASOL S-1	REMOLACHA AZUCARERA (R. VERANO) PX-1	ALFALFA S-1
15 A Coruña					25
27 Lugo					78
32 Ourense					20
36 Pontevedra					4
<b>GALICIA</b>	<b>0</b>	<b>0</b>	<b>0</b>	<b>0,0</b>	<b>127</b>
<b>33 P. DE ASTURIAS</b>					<b>140</b>
<b>39 CANTABRIA</b>					<b>400</b>
1 Álava		2.600	1.500		500
20 Guipúzcoa					50
48 Vizcaya					60
<b>PAIS VASCO</b>	<b>0</b>	<b>2.600</b>	<b>1.500</b>	<b>0,0</b>	<b>610</b>
<b>31 NAVARRA</b>		<b>56</b>	<b>4.400</b>		<b>9.800</b>
<b>26 LA RIOJA</b>		<b>1.580</b>	<b>280</b>		<b>1.500</b>
22 Huesca			18.200		53.300
44 Teruel			980		1.815
50 Zaragoza			9.600		42.900
<b>ARAGÓN</b>	<b>0</b>	<b>0</b>	<b>28.780</b>	<b>0,0</b>	<b>98.015</b>
8 Barcelona			1.223		5.022
17 Girona			4.800		6.682
25 Lleida			1.000		33.000
43 Tarragona			100		100
<b>CATALUÑA</b>	<b>0</b>	<b>0</b>	<b>7.123</b>	<b>0,0</b>	<b>44.804</b>
<b>7 BALEARES</b>			<b>255</b>		<b>1.200</b>
5 Ávila		4.000	9.800		486
9 Burgos		4.800	30.000		6.000
24 León		8.300	3.000		7.500
34 Palencia		6.800	10.000		21.000
37 Salamanca		4.760	16.900		950
40 Segovia		3.200	18.000		400
42 Soria		1.000	33.000		400
47 Valladolid		14.700	33.000		19.800
49 Zamora		5.300	29.000		12.900
<b>CASTILLA Y LEÓN</b>	<b>0</b>	<b>52.860</b>	<b>182.700</b>	<b>0,0</b>	<b>69.436</b>
<b>28 MADRID</b>			<b>440</b>		<b>1.200</b>
2 Albacete		4.300	6.400		10.500
13 Ciudad Real		2.100	5.700		2.150
16 Cuenca		40	160.000		900
19 Guadalajara			27.000		1.100
45 Toledo		250	1.980		5.710
<b>CASTILLA-MANCHA</b>	<b>0</b>	<b>6.690</b>	<b>201.080</b>	<b>0,0</b>	<b>20.360</b>
3 Alicante			650		900
12 Castellón					750
46 Valencia			900		850
<b>C. VALENCIANA</b>	<b>0</b>	<b>0</b>	<b>1.550</b>	<b>0,0</b>	<b>2.500</b>
<b>30 R. DE MURCIA</b>			<b>25</b>		<b>149</b>
6 Badajoz	400		22.500	20,0	2.250
10 Cáceres			900		700
<b>EXTREMADURA</b>	<b>400</b>	<b>0</b>	<b>23.400</b>	<b>20,0</b>	<b>2.950</b>
4 Almería					116
11 Cádiz	16.000		42.000	490,0	650
14 Córdoba	2.300		20.000	120,0	900
18 Granada			8.636		2.063
21 Huelva	280		17.000		200
23 Jaén	1.000		3.000		600
29 Málaga	40		10.000		250
41 Sevilla	18.000		145.750	1.070,0	1.750
<b>ANDALUCÍA</b>	<b>37.620</b>	<b>0</b>	<b>246.386</b>	<b>1.680,0</b>	<b>6.529</b>
35 Palmas (Las)					50
38 S. C. Tenerife					25
<b>CANARIAS</b>	<b>0</b>	<b>0</b>	<b>0</b>	<b>0,0</b>	<b>75</b>
<b>SUMA PROV. EST.</b>	<b>38.020</b>	<b>63.786</b>	<b>697.919</b>	<b>1.700,0</b>	<b>259.795</b>
<b>OTRAS PROVINC.</b>				<b>68,7</b>	
<b>ESPAÑA</b>	<b>38.020</b>	<b>63.786</b>	<b>697.919</b>	<b>1.768,7</b>	<b>259.795</b>

**AVANCES DE PRODUCCIONES Y SUPERFICIES AGRÍCOLAS**

Estimaciones a 31 de marzo de 2005

PROVINCIAS Y CC.AA	HORTALIZAS	HORTALIZAS	HORTALIZAS	HORTALIZAS	HORTALIZAS
	2005	2005	2005	2005	2005
	SUP.(HA)	SUP.(HA)	SUP.(HA)	SUP.(HA)	SUP.(HA)
	TOMATE CONSERVA SX-2	PIMIENTO CONSERVA SX-1	CEBOLLA BABOSA SX-5	CEBOLLA GRANO Y MEDIO GRANO SX-3	GUISANTES VERDES S-2
15 A Coruña					100
27 Lugo					27
32 Ourense					24
36 Pontevedra					38
<b>GALICIA</b>	<b>0</b>	<b>0</b>	<b>0</b>	<b>0</b>	<b>189</b>
<b>33 P. DE ASTURIAS</b>					<b>23</b>
<b>39 CANTABRIA</b>					<b>17</b>
1 Álava					20
20 Guipúzcoa					24
48 Vizcaya					44
<b>PAIS VASCO</b>	<b>0</b>	<b>0</b>	<b>0</b>	<b>0</b>	<b>44</b>
<b>31 NAVARRA</b>	<b>2.100</b>	<b>725</b>			<b>450</b>
<b>26 LA RIOJA</b>	<b>160</b>	<b>110</b>			<b>1.700</b>
22 Huesca	90	30			2.000
44 Teruel					
50 Zaragoza	1.200	140		500	650
<b>ARAGÓN</b>	<b>1.290</b>	<b>170</b>	<b>0</b>	<b>500</b>	<b>2.650</b>
8 Barcelona			203		210
17 Girona					58
25 Lleida				35	35
43 Tarragona					30
<b>CATALUÑA</b>	<b>0</b>	<b>0</b>	<b>203</b>	<b>35</b>	<b>333</b>
<b>7 BALEARES</b>					<b>192</b>
5 Ávila					32
9 Burgos					8
24 León					3
34 Palencia					82
37 Salamanca					7
40 Segovia					40
42 Soria					
47 Valladolid					925
49 Zamora					80
<b>CASTILLA Y LEÓN</b>	<b>0</b>	<b>0</b>	<b>0</b>	<b>0</b>	<b>1.177</b>
<b>28 MADRID</b>					
2 Albacete	220	30		4.500	1.500
13 Ciudad Real	150	450			
16 Cuenca					
19 Guadalajara					
45 Toledo	965	845		884	206
<b>CASTILLA-MANCHA</b>	<b>1.335</b>	<b>1.325</b>	<b>0</b>	<b>5.384</b>	<b>1.706</b>
3 Alicante					100
12 Castellón	30		190		100
46 Valencia	15		750	600	96
<b>C. VALENCIANA</b>	<b>45</b>	<b>0</b>	<b>940</b>	<b>600</b>	<b>296</b>
<b>30 R. DE MURCIA</b>	<b>110</b>	<b>300</b>			<b>104</b>
6 Badajoz	24.000	225			40
10 Cáceres	3.500	300			50
<b>EXTREMADURA</b>	<b>27.500</b>	<b>525</b>	<b>0</b>	<b>0</b>	<b>90</b>
4 Almería	50				150
11 Cádiz	250				120
14 Córdoba					80
18 Granada			100	445	75
21 Huelva					35
23 Jaén					3
29 Málaga					150
41 Sevilla	4.300				75
<b>ANDALUCÍA</b>	<b>4.600</b>	<b>0</b>	<b>100</b>	<b>445</b>	<b>688</b>
35 Palmas (Las)					50
38 S. C. Tenerife					10
<b>CANARIAS</b>	<b>0</b>	<b>0</b>	<b>0</b>	<b>0</b>	<b>60</b>
<b>SUMA PROV. EST.</b>	<b>37.140</b>	<b>3.155</b>	<b>1.243</b>	<b>6.964</b>	<b>9.719</b>
<b>OTRAS PROVINC.</b>	<b>0</b>	<b>0</b>	<b>2.798</b>		
<b>ESPAÑA</b>	<b>37.140</b>	<b>3.155</b>	<b>4.041</b>	<b>6.964</b>	<b>9.719</b>

**AVANCES DE PRODUCCIONES Y SUPERFICIES AGRÍCOLAS**

Estimaciones a 31 de marzo de 2005

PROVINCIAS Y CC.AA	HORTALIZAS	HORTALIZAS	HORTALIZAS	HORTALIZAS	HORTALIZAS
	2005	2005	2005	2005	2005
	SUP.(HA)	PROD.(000 TM)	PROD.(000 TM)	PROD.(000 TM)	PROD.(000 TM)
	HABAS VERDES S-2	ESPÁRRAGO P-1	TOMATE (REC. 1-I/31-V) P-2	ALCACHOFA PX-5	CEBOLLA BABOSA PX-1
15 A Coruña					
27 Lugo					
32 Ourense					
36 Pontevedra					
<b>GALICIA</b>	<b>0</b>	<b>0,0</b>	<b>0,0</b>	<b>0,0</b>	<b>0,0</b>
<b>33 P. DE ASTURIAS</b>	<b>14</b>				
<b>39 CANTABRIA</b>	<b>14</b>				
1 Álava	32				
20 Guipúzcoa					
48 Vizcaya					
<b>PAIS VASCO</b>	<b>32</b>	<b>0,0</b>	<b>0,0</b>	<b>0,0</b>	<b>0,0</b>
<b>31 NAVARRA</b>	<b>600</b>	<b>3,8</b>		<b>9,5</b>	
<b>26 LA RIOJA</b>	<b>60</b>	<b>0,4</b>		<b>6,1</b>	
22 Huesca					
44 Teruel					
50 Zaragoza	650	0,1			
<b>ARAGÓN</b>	<b>650</b>	<b>0,1</b>	<b>0,0</b>	<b>0,0</b>	<b>0,0</b>
8 Barcelona	320	0,1	1,5		6,2
17 Girona	54				
25 Lleida	10	0,0			
43 Tarragona	130	0,0	1,2	9,2	
<b>CATALUÑA</b>	<b>514</b>	<b>0,2</b>	<b>2,6</b>	<b>9,2</b>	<b>6,2</b>
<b>7 BALEARES</b>	<b>49</b>				
5 Ávila	4	0,2			
9 Burgos	2	0,0			
24 León	5	0,0			
34 Palencia					
37 Salamanca	5	0,0	0,1		
40 Segovia	5	0,1			
42 Soria					
47 Valladolid	850	0,1			
49 Zamora	2	0,4			
<b>CASTILLA Y LEÓN</b>	<b>873</b>	<b>0,8</b>	<b>0,1</b>	<b>0,0</b>	<b>0,0</b>
<b>28 MADRID</b>					
2 Albacete	210	0,3			
13 Ciudad Real	20	0,7			
16 Cuenca	50				
19 Guadalajara		2,6			
45 Toledo	82	1,4			
<b>CASTILLA-MANCHA</b>	<b>362</b>	<b>4,9</b>	<b>0,0</b>	<b>0,0</b>	<b>0,0</b>
3 Alicante	400		13,0	27,2	
12 Castellón	90		5,5	15,0	5,0
46 Valencia	100		10,5	14,0	33,8
<b>C. VALENCIANA</b>	<b>590</b>	<b>0,0</b>	<b>29,0</b>	<b>56,2</b>	<b>38,8</b>
<b>30 R. DE MURCIA</b>	<b>862</b>	<b>0,1</b>	<b>16,5</b>	<b>74,1</b>	
6 Badajoz	400	6,0			
10 Cáceres	100	6,0			
<b>EXTREMADURA</b>	<b>500</b>	<b>12,0</b>	<b>0,0</b>	<b>0,0</b>	<b>0,0</b>
4 Almería	484	0,2	575,1		
11 Cádiz	215	3,1	9,5		
14 Córdoba	600	3,1			
18 Granada	403	15,0	16,0		5,0
21 Huelva	140	0,1	0,2		
23 Jaén	300	3,5			
29 Málaga	1.050	1,3	40,0		
41 Sevilla	125	2,9	4,7		
<b>ANDALUCÍA</b>	<b>3.317</b>	<b>29,0</b>	<b>645,5</b>	<b>0,0</b>	<b>5,0</b>
35 Palmas (Las)	5		95,0		
38 S. C. Tenerife	40		45,0		
<b>CANARIAS</b>	<b>45</b>	<b>0,0</b>	<b>140,0</b>	<b>0,0</b>	<b>0,0</b>
<b>SUMA PROV. EST.</b>	<b>8.482</b>	<b>51,2</b>	<b>833,6</b>	<b>155,1</b>	<b>50,0</b>
<b>OTRAS PROVINC.</b>				<b>39,1</b>	<b>140,1</b>
<b>ESPAÑA</b>	<b>8.482</b>	<b>51,2</b>	<b>833,6</b>	<b>194,2</b>	<b>190,1</b>

**AVANCES DE PRODUCCIONES Y SUPERFICIES AGRÍCOLAS**

Estimaciones a 31 de marzo de 2005

PROVINCIAS Y CC.AA	HORTALIZAS	HORTALIZAS	FRUTALES	FRUTALES	FRUTALES	FRUTALES	FRUTALES
	2005	2005	2005	2005	2005	2005	2005
	PROD.(000 TM)	PROD.(000 TM)	PROD.(000 TM)	PROD.(000 TM)	PROD.(000 TM)	PROD.(000 TM)	PROD.(000 TM)
	GUISANTES VERDES P-1	HABAS VERDES P-2	ALBARICOQUE P-1	CEREZA Y GUINDA P-1	MELOCOTÓN P-1	CIRUELA P-1	ALMENDRA PX-1
15 A Coruña	0,5			0,2	2,3	1,2	
27 Lugo	0,1		0,1	1,9	2,0	1,8	
32 Ourense	0,5			0,7	1,4	0,6	
36 Pontevedra	0,4		0,9	1,5	5,7	3,5	
<b>GALICIA</b>	<b>1,4</b>	<b>0,0</b>	<b>1,0</b>	<b>4,3</b>	<b>11,4</b>	<b>7,1</b>	<b>0,0</b>
<b>33 P. DE ASTURIAS</b>	<b>0,1</b>	<b>0,1</b>		<b>0,1</b>	<b>0,2</b>	<b>0,4</b>	
<b>39 CANTABRIA</b>	<b>0,1</b>	<b>0,1</b>				<b>0,1</b>	
1 Álava		0,2					
20 Guipúzcoa	0,1						
48 Vizcaya	0,1						
<b>PAIS VASCO</b>	<b>0,3</b>	<b>0,2</b>	<b>0,0</b>	<b>0,0</b>	<b>0,0</b>	<b>0,0</b>	<b>0,0</b>
<b>31 NAVARRA</b>	<b>2,5</b>	<b>1,6</b>	<b>0,2</b>	<b>1,7</b>	<b>24,0</b>	<b>0,7</b>	
<b>26 LA RIOJA</b>	<b>12,0</b>	<b>0,5</b>	<b>0,1</b>	<b>2,4</b>	<b>23,4</b>	<b>2,0</b>	
22 Huesca	11,8		1,7	2,8	145,3	4,9	
44 Teruel			0,2	2,9	35,4	0,2	
50 Zaragoza	4,1	3,0	4,0	22,0	97,5	7,5	
<b>ARAGÓN</b>	<b>15,9</b>	<b>3,0</b>	<b>5,9</b>	<b>27,6</b>	<b>278,2</b>	<b>12,6</b>	<b>0,0</b>
8 Barcelona	1,4	1,8	0,4	4,6	12,7	4,5	
17 Girona	0,4	0,4	0,5	1,1	6,0	1,5	
25 Lleida	0,3	0,1	1,0	2,3	220,0	4,0	8,0
43 Tarragona	0,2	0,9	1,1	3,3	48,5	1,9	12,5
<b>CATALUÑA</b>	<b>2,3</b>	<b>3,2</b>	<b>3,0</b>	<b>11,3</b>	<b>287,2</b>	<b>12,0</b>	<b>20,5</b>
<b>7 BALEARES</b>	<b>0,3</b>	<b>1,1</b>	<b>0,9</b>	<b>0,1</b>	<b>1,2</b>	<b>2,5</b>	<b>12,0</b>
5 Ávila	0,2	0,0		1,5	0,3	0,2	
9 Burgos	0,1	0,0	0,0	2,5	0,0	0,8	
24 León	0,0	0,1		3,0	0,0	0,4	
34 Palencia	0,7						
37 Salamanca	0,0	0,0	0,0	2,4	0,1	0,2	
40 Segovia	0,3	0,1		0,0		0,0	
42 Soria				0,0			
47 Valladolid	7,0	6,1	0,0	0,1	0,0	0,0	
49 Zamora	0,8	0,0	0,0	0,0	0,0	0,1	
<b>CASTILLA Y LEÓN</b>	<b>9,1</b>	<b>6,3</b>	<b>0,1</b>	<b>9,5</b>	<b>0,5</b>	<b>1,6</b>	<b>0,0</b>
<b>28 MADRID</b>							
2 Albacete	10,5	1,4	11,4	0,1	5,7	2,3	10,1
13 Ciudad Real		0,1	0,0	0,0	0,4	0,2	
16 Cuenca		0,4				0,7	
19 Guadalajara			0,0	0,1	0,0	0,0	
45 Toledo	1,1	0,5	0,1	0,1	1,5	1,2	
<b>CASTILLA-MANCHA</b>	<b>11,6</b>	<b>2,4</b>	<b>11,5</b>	<b>0,3</b>	<b>7,6</b>	<b>4,4</b>	<b>10,1</b>
3 Alicante	0,5	2,1	1,2	2,0	6,0	5,0	16,0
12 Castellón	0,8	1,1	1,8	2,2	5,0	1,1	25,0
46 Valencia	0,6	1,4	15,0	0,5	41,3	17,4	10,7
<b>C. VALENCIANA</b>	<b>1,9</b>	<b>4,6</b>	<b>18,0</b>	<b>4,7</b>	<b>52,3</b>	<b>23,5</b>	<b>51,7</b>
<b>30 R. DE MURCIA</b>	<b>1,0</b>	<b>8,9</b>	<b>79,6</b>	<b>0,5</b>	<b>176,6</b>	<b>39,4</b>	<b>8,5</b>
6 Badajoz	0,3	0,9	0,3	0,2	109,0	80,0	
10 Cáceres	0,4	0,3		22,0	3,7	3,0	
<b>EXTREMADURA</b>	<b>0,7</b>	<b>1,2</b>	<b>0,3</b>	<b>22,2</b>	<b>112,7</b>	<b>83,0</b>	<b>0,0</b>
4 Almería	1,5	1,7	0,2	0,3	0,3	0,3	
11 Cádiz	1,8	3,0	0,0		0,1	0,0	
14 Córdoba	0,6	0,5	0,1	0,2	6,3	5,1	
18 Granada	1,5	2,4	0,1	4,0	15,0	1,0	10,0
21 Huelva	0,2	0,7	0,1	0,1	13,0	5,5	
23 Jaén	0,0	1,5	0,2	2,5	0,7	3,0	
29 Málaga	1,0	7,4	0,3	0,3	0,8	0,6	3,5
41 Sevilla	0,7	1,3	0,6	0,1	98,9	9,7	
<b>ANDALUCÍA</b>	<b>7,2</b>	<b>18,5</b>	<b>1,5</b>	<b>7,5</b>	<b>135,1</b>	<b>25,1</b>	<b>13,5</b>
35 Palmas (Las)	0,1	0,0	0,4	0,0	0,4	1,5	
38 S. C. Tenerife	0,0	0,2	0,2	0,0	0,7	0,6	
<b>CANARIAS</b>	<b>0,1</b>	<b>0,2</b>	<b>0,6</b>	<b>0,0</b>	<b>1,1</b>	<b>2,1</b>	<b>0,0</b>
<b>SUMA PROV. EST.</b>	<b>66,5</b>	<b>51,8</b>	<b>122,7</b>	<b>92,1</b>	<b>1.111,6</b>	<b>216,5</b>	<b>116,3</b>
<b>OTRAS PROVINC.</b>							<b>48,4</b>
<b>ESPAÑA</b>	<b>66,5</b>	<b>51,8</b>	<b>122,7</b>	<b>92,1</b>	<b>1.111,6</b>	<b>216,5</b>	<b>164,7</b>

**AVANCES DE PRODUCCIONES Y SUPERFICIES AGRÍCOLAS**

Estimaciones a 31 de marzo de 2005

PROVINCIAS Y CC.AA	VIÑEDO	VIÑEDO	OLIVAR	OLIVAR
	2004	2004	2004	2004
	PROD.(000 TM)	PROD.(000 HL)	PROD.(000 TM)	PROD.(000 TM)
	UVA VINIFICACIÓN P-5	VINO + MOSTO P-5	ACEITUNA DE ALMAZARA P-5	ACEITE P-5
15 A Coruña	26,0	176,5		
27 Lugo	27,7	116,6		
32 Ourense	118,6	711,0		
36 Pontevedra	132,1	908,0		
<b>GALICIA</b>	<b>304,4</b>	<b>1.912,1</b>	<b>0,0</b>	<b>0,0</b>
<b>33 P. DE ASTURIAS</b>	<b>0,7</b>	<b>3,9</b>		
<b>39 CANTABRIA</b>	<b>0,2</b>	<b>0,9</b>		
1 Álava	93,9	683,3	3,0	0,9
20 Guipúzcoa	1,8	12,7		
48 Vizcaya	1,3	9,5		
<b>PAIS VASCO</b>	<b>97,0</b>	<b>705,5</b>	<b>3,0</b>	<b>0,9</b>
<b>31 NAVARRA</b>	<b>198,6</b>	<b>1.231,6</b>	<b>11,3</b>	<b>2,3</b>
<b>26 LA RIOJA</b>	<b>331,1</b>	<b>2.427,4</b>	<b>3,9</b>	<b>0,8</b>
22 Huesca	29,8	211,4	5,5	1,0
44 Teruel	12,3	92,2	10,6	2,6
50 Zaragoza	179,1	1.325,2	21,3	4,3
<b>ARAGÓN</b>	<b>221,2</b>	<b>1.628,8</b>	<b>37,4</b>	<b>7,9</b>
8 Barcelona	245,2	1.765,3	2,6	0,5
17 Girona	14,0	71,5	3,7	0,7
25 Lleida	39,6	293,3	23,5	4,7
43 Tarragona	258,8	1.915,2	88,6	18,6
<b>CATALUÑA</b>	<b>557,6</b>	<b>4.045,4</b>	<b>118,5</b>	<b>24,5</b>
<b>7 BALEARES</b>	<b>6,0</b>	<b>42,2</b>	<b>0,4</b>	<b>0,1</b>
5 Ávila	6,7	49,5	6,0	0,8
9 Burgos	65,0	468,0		
24 León	37,0	273,8		
34 Palencia	1,7	11,6		
37 Salamanca	5,2	36,2	2,0	0,3
40 Segovia	9,6	67,2		
42 Soria	6,6	45,9		
47 Valladolid	76,2	533,1	0,2	0,0
49 Zamora	53,5	385,1	0,4	0,0
<b>CASTILLA Y LEÓN</b>	<b>261,4</b>	<b>1.870,4</b>	<b>8,6</b>	<b>1,2</b>
<b>28 MADRID</b>	<b>36,0</b>	<b>277,0</b>	<b>8,7</b>	<b>1,9</b>
2 Albacete	511,3	3.732,3	22,3	4,9
13 Ciudad Real	1.434,2	10.613,3	104,3	23,9
16 Cuenca	680,0	4.896,0	16,3	3,2
19 Guadalajara	10,3	74,5	9,0	1,9
45 Toledo	997,8	6.984,3	81,9	18,4
<b>CASTILLA-MANCHA</b>	<b>3.633,6</b>	<b>26.300,4</b>	<b>233,8</b>	<b>52,3</b>
3 Alicante	40,0	280,0	11,0	2,5
12 Castellón	2,5	15,0	20,0	4,0
46 Valencia	326,5	2.416,4	19,6	3,5
<b>C. VALENCIANA</b>	<b>369,0</b>	<b>2.711,4</b>	<b>50,6</b>	<b>10,0</b>
<b>30 R. DE MURCIA</b>	<b>82,4</b>	<b>608,6</b>	<b>24,2</b>	<b>4,6</b>
6 Badajoz	533,8	3.949,0	185,0	38,0
10 Cáceres	14,8	109,4	60,0	9,0
<b>EXTREMADURA</b>	<b>548,6</b>	<b>4.058,4</b>	<b>245,0</b>	<b>47,0</b>
4 Almería	5,3	36,0	30,4	6,2
11 Cádiz	121,1	922,6	24,4	4,9
14 Córdoba	77,8	574,3	970,0	194,3
18 Granada	9,8	63,2	294,1	64,1
21 Huelva	51,0	360,0	29,3	5,3
23 Jaén	1,7	12,6	1.871,4	421,3
29 Málaga	10,5	56,0	239,0	49,0
41 Sevilla	7,5	54,8	322,7	58,7
<b>ANDALUCÍA</b>	<b>284,6</b>	<b>2.079,5</b>	<b>3.781,3</b>	<b>803,8</b>
35 Palmas (Las)	2,7	18,0		
38 S. C. Tenerife	20,1	140,7		
<b>CANARIAS</b>	<b>22,8</b>	<b>158,7</b>	<b>0,0</b>	<b>0,0</b>
<b>SUMA PROV. EST. OTRAS PROVINC.</b>	<b>6.955,3</b>	<b>50.062,3</b>	<b>4.526,7</b>	<b>957,3</b>
<b>ESPAÑA</b>	<b>6.955,3</b>	<b>50.062,3</b>	<b>4.526,7</b>	<b>957,3</b>



## **PRODUCCIONES GANADERAS**

### **SACRIFICIO DE GANADO, MARZO DE 2005**

Se presentan los resultados del sacrificio de ganado en España que, de acuerdo con lo establecido en la Normativa de la Unión Europea para los Países Miembros, se deben determinar mensualmente para las principales especies ganaderas, mediante encuesta a mataderos y otros establecimientos que sacrifican estos animales.

Los datos corresponden a marzo de 2005 y, para un mejor análisis de la situación, se incluyen los resultados del mes y su acumulado.

En marzo la carne total obtenida (peso canal total del conjunto de las especies) ha experimentado una disminución del 3,4%, respecto a la de marzo de 2004, y en el acumulado de enero a marzo esta disminución es del 1,2%. Si comparamos los resultados de 2005 respecto a la media de los mismos periodos de 2001 a 2003, la producción aumenta: en marzo en un 4,6% y en el acumulado desde enero en un 2,9%.

En la evolución de las distintas especies ganaderas en marzo 2005 respecto a 2004, aumentan los pesos medios en bovino, porcino, corderos y caprino, manteniéndose el de ovino total y disminuyendo en equino, aves y conejos. Considerando el periodo enero-marzo, se presenta aumento en bovino, ovino y caprino, disminuyendo en las demás.

## SACRIFICIO MENSUAL DE GANADO

Clase de ganado	Año	Enero	Febrero	Marzo	Abril	Mayo	Junio	Enero-junio
<b>Reses sacrificadas</b>								
Bovino	2003	234.113	216.732	229.157	229.987	234.837	229.163	1.373.988
	2004	218.148	204.992	234.058	217.339	219.074	224.179	1.317.791
	2005	217.780	208.419	227.845				654.043
Ovino	2003	1.431.634	1.372.648	1.852.575	1.999.041	1.470.927	1.579.747	9.706.572
	2004	1.267.565	1.321.172	1.944.201	1.763.704	1.507.727	1.703.022	9.507.391
	2005	1.378.310	1.357.622	2.076.372				4.812.304
Caprino	2003	80.299	115.738	142.553	148.086	133.902	117.110	737.689
	2004	78.182	115.135	169.977	122.243	116.461	124.074	726.073
	2005	75.021	110.582	156.869				342.472
Porcino	2003	3.461.677	3.018.041	2.935.456	2.943.760	3.187.294	2.885.658	18.431.886
	2004	3.337.357	3.121.680	3.124.193	2.832.950	3.044.822	2.868.824	18.329.826
	2005	3.256.216	3.093.388	2.942.978				9.292.581
Equino	2003	2.409	2.306	1.834	1.961	2.065	1.992	12.567
	2004	1.910	2.029	2.358	1.796	2.020	1.802	11.916
	2005	2.084	2.196	1.692				5.972
Aves (miles)	2003	47.246	54.058	55.422	55.756	57.549	53.853	323.884
	2004	47.352	55.222	54.798	54.357	62.231	56.312	330.272
	2005	51.302	56.892	53.982				162.175
Conejos (miles)	2003	7.888	7.261	7.616	8.911	8.800	6.682	47.158
	2004	6.836	6.850	7.725	7.951	8.400	6.649	44.411
	2005	7.433	6.847	7.737				22.016
<b>Peso canal total, toneladas</b>								
Bovino	2003	59.198	54.071	57.381	58.167	60.089	58.976	347.883
	2004	56.544	52.989	60.192	56.228	56.907	59.257	342.116
	2005	57.432	54.539	59.048				171.018
Ovino	2003	15.955	16.447	20.303	23.431	16.493	18.783	111.412
	2004	14.240	15.996	21.539	20.232	16.828	20.154	108.988
	2005	15.799	16.523	22.995				55.318
Caprino	2003	747	994	961	1.203	1.063	821	5.789
	2004	695	1.029	1.063	1.007	952	866	5.612
	2005	889	1.003	1.000				2.891
Porcino	2003	306.783	255.675	244.550	248.008	263.407	261.012	1.579.435
	2004	296.719	264.558	261.772	236.466	250.430	261.135	1.571.081
	2005	285.845	262.440	247.852				796.137
Equino	2003	483	461	357	385	429	409	2.524
	2004	402	411	472	370	420	386	2.462
	2005	429	433	335				1.196
Aves	2003	93.150	115.019	110.241	116.007	112.948	104.017	651.382
	2004	88.616	118.329	104.961	110.071	123.246	110.987	656.210
	2005	97.571	201.413	103.301				402.285
Conejos	2003	10.353	8.997	10.893	10.434	10.856	8.800	60.334
	2004	8.905	8.452	11.028	9.168	10.233	8.616	56.401
	2005	9.466	8.408	10.838				28.712
Total ganado	2003	486.668	451.663	444.686	457.636	465.286	452.819	2.758.759
	2004	466.121	461.764	461.027	433.541	459.016	461.402	2.742.871
	2005	467.429	544.759	445.369				1.457.557

Nota.- Resultados son provisionales.

## SACRIFICIO MENSUAL DE GANADO (conclusión)

Clase de ganado	Año	Julio	Agosto	Septiembre	Octubre	Noviembre	Diciembre	Total año (1)
<b>Reses sacrificadas</b>								
Bovino	2003	236.709	218.518	240.045	239.954	212.064	241.818	2.763.096
	2004	222.549	229.397	231.670	222.234	232.429	227.882	2.683.951
	2005							654.043
Ovino	2003	2.032.105	1.969.887	1.597.405	1.344.085	1.142.145	2.989.989	20.782.189
	2004	1.777.804	2.082.675	1.514.471	1.265.804	1.229.037	2.836.936	20.214.117
	2005							4.812.304
Caprino	2003	139.504	119.605	121.857	105.232	111.770	348.988	1.684.647
	2004	134.006	117.741	104.225	89.483	133.469	298.746	1.603.743
	2005							342.472
Porcino	2003	3.221.670	2.757.534	3.159.452	3.415.298	3.109.859	4.084.401	38.180.099
	2004	2.865.764	3.061.132	3.050.029	3.068.939	3.389.923	4.069.027	37.834.642
	2005							9.292.581
Equino	2003	1.939	1.093	2.126	2.196	2.136	2.040	24.096
	2004	1.786	1.454	2.078	2.189	2.490	2.069	23.982
	2005							5.972
Aves (miles)	2003	67.743	61.304	62.163	64.828	69.026	52.639	701.587
	2004	64.609	60.350	61.545	66.048	64.896	44.678	692.398
	2005							162.175
Conejos (miles)	2003	8.033	7.596	6.550	6.676	4.821	9.466	90.300
	2004	7.505	8.678	6.218	6.754	5.178	8.911	87.655
	2005							22.016
<b>Peso canal total, toneladas</b>								
Bovino	2003	61.078	56.646	62.555	62.248	54.424	61.537	706.369
	2004	58.863	60.847	61.376	58.801	60.836	59.490	702.330
	2005							171.018
Ovino	2003	23.844	23.023	18.385	15.094	12.925	31.472	236.155
	2004	21.067	24.859	17.967	14.403	13.927	30.251	231.463
	2005							55.318
Caprino	2003	1.133	947	1.567	946	929	2.576	13.888
	2004	1.094	1.018	1.359	827	1.146	2.317	13.373
	2005							2.891
Porcino	2003	259.873	212.167	257.826	282.454	259.454	338.299	3.189.508
	2004	235.025	238.472	253.653	256.299	283.486	337.618	3.175.633
	2005							796.137
Equino	2003	384	194	440	421	419	395	4.777
	2004	352	265	415	417	469	380	4.760
	2005							1.196
Aves	2003	124.185	114.916	118.406	112.625	119.854	91.968	1.333.337
	2004	117.289	115.057	119.725	111.329	107.984	73.077	1.300.670
	2005							402.285
Conejos	2003	8.318	8.093	7.409	9.420	5.732	12.276	111.583
	2004	7.696	9.194	6.928	9.061	6.075	11.258	106.613
	2005							28.712
Total ganado	2003	478.815	415.986	466.588	483.208	453.738	538.522	5.595.616
	2004	441.386	449.712	461.424	451.136	473.922	514.392	5.534.843
	2005							1.457.557

(1) En 2005 es el acumulado de los datos disponibles.

Nota.- Resultados son provisionales.

# SACRIFICIO DE GANADO, ESPAÑA

AÑO 2005

	Marzo		Enero-marzo	
	Número de animales	Peso canal toneladas	Número de animales	Peso canal toneladas
Bovino total	227.845	59.048	654.043	171.018
Bovino mayor	209.926	56.200	604.578	163.122
Toros	107.677	30.372	317.541	90.208
Vacas	39.879	10.856	104.869	29.232
Novilla	62.371	14.972	182.168	43.682
Ternera	17.919	2.847	49.465	7.896
Porcino	2.942.978	247.852	9.292.581	796.137
Ovino total	2.076.372	22.995	4.812.304	55.318
Corderos	2.017.642	21.842	4.648.289	51.934
Caprino	156.869	1.000	342.472	2.891
Equino	1.692	335	5.972	1.196
Aves (1)	53.982	103.301	162.175	402.285
Conejos (1)	7.737	10.838	22.016	28.712

(1) Son miles de animales y peso en toneladas.

Nota.- Resultados provisionales.

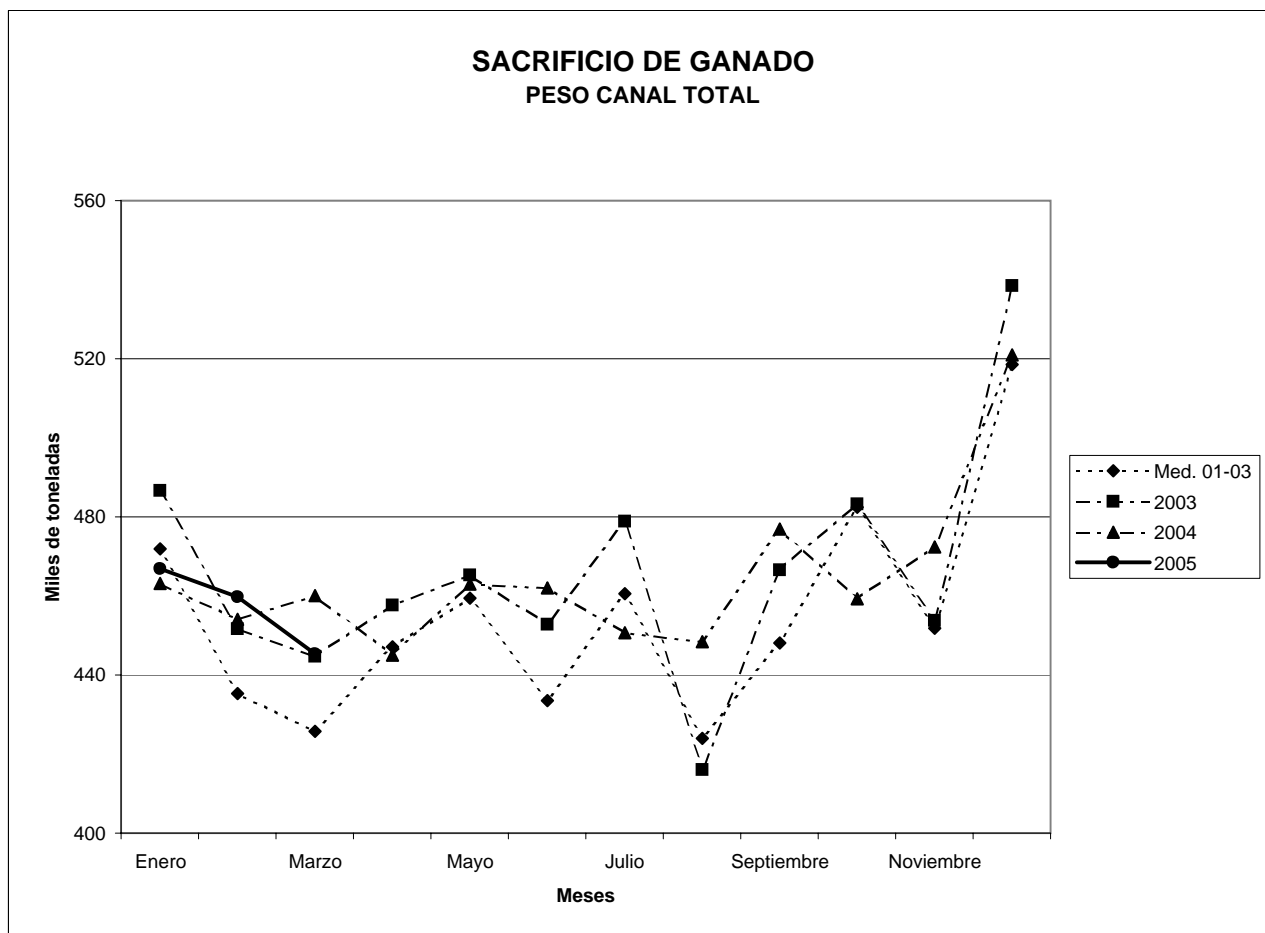

## INSCRIPCIONES DE MAQUINARIA COMPARACIÓN DE LOS ÚLTIMOS AÑOS

TIPO DE MÁQUINA	ENERO			ENERO - ENERO		
	2003	2004	2005	2003	2004	2005
<b>TRACTORES</b>	1.279	1.279	1.246	1.279	1.279	1.246
DE RUEDAS NACIONALES	47	39	21	47	39	21
DE RUEDAS IMPORTADOS	1.218	1.215	1.218	1.218	1.215	1.218
DE CADENAS IMPORTADOS	14	25	7	14	25	7
<b>MOTOCULTORES (1)</b>	<b>47</b>	<b>75</b>	<b>36</b>	<b>47</b>	<b>75</b>	<b>36</b>
<b>COSECHADORAS DE CEREALES (2)</b>	<b>3</b>	<b>8</b>	<b>4</b>	<b>3</b>	<b>8</b>	<b>4</b>

(1) Incluye los motocultores propiamente dichos, motofresadoras, motoguadañadoras, motosegadoras y otras maquinas.

(2) Todas automotrices.

Fuente: Dirección General de Agricultura.

## INSCRIPCIONES DE MAQUINARIA COMPARACIÓN DE LOS ÚLTIMOS AÑOS

TIPO DE MÁQUINA	FEBRERO			ENERO - FEBRERO		
	2003	2004	2005	2003	2004	2005
<b>TRACTORES</b>	1.229	1.436	1.373	2.508	2.715	2.619
DE RUEDAS NACIONALES	58	67	35	105	106	56
DE RUEDAS IMPORTADOS	1.149	1.347	1.325	2.367	2.562	2.543
DE CADENAS IMPORTADOS	22	22	13	36	47	20
<b>MOTOCULTORES (1)</b>	<b>81</b>	<b>66</b>	<b>77</b>	<b>128</b>	<b>141</b>	<b>113</b>
<b>COSECHADORAS DE CEREALES (2)</b>	<b>17</b>	<b>16</b>	<b>9</b>	<b>20</b>	<b>24</b>	<b>13</b>

---

(1) Incluye los motocultores propiamente dichos, motofresadoras, motoguadañadoras, motosegadoras y otras maquinas.

(2) Todas automotrices.

Fuente: Dirección General de Agricultura.

## INSCRIPCIONES DE MAQUINARIA COMPARACIÓN DE LOS ÚLTIMOS AÑOS

TIPO DE MÁQUINA	MARZO			ENERO - MARZO		
	2003	2004	2005	2003	2004	2005
<b>TRACTORES</b>	1.677	1.712	1.432	4.185	4.427	4.051
DE RUEDAS NACIONALES	56	59	20	161	165	76
DE RUEDAS IMPORTADOS	1.594	1.626	1.395	3.961	4.188	3.938
DE CADENAS IMPORTADOS	27	27	17	63	74	37
<b>MOTOCULTORES (1)</b>	67	65	93	195	206	206
<b>COSECHADORAS DE CEREALES (2)</b>	16	17	23	36	41	36

---

(1) Incluye los motocultores propiamente dichos, motofresadoras, motoguadañadoras, motosegadoras y otras maquinas.

(2) Todas automotrices.

Fuente: Dirección General de Agricultura.

# INSCRIPCIÓN DE MAQUINARIA POR PROVINCIAS

ENERO 2005

	TRACTORES DE RUEDAS		TRACTORES DE CADENAS IMPORTADOS	TOTAL TRACTORES	MOTO-CULTORES	COSECHADORAS DE CEREALES
	NACIONALES	IMPORTADOS				
GALICIA	4	66	0	70	19	0
A CORUÑA	0	20	0	20	3	0
LUGO	0	6	0	6	0	0
OURENSE	2	9	0	11	2	0
PONTEVEDRA	2	31	0	33	14	0
ASTURIAS	0	18	0	18	0	0
OVIEDO	0	18	0	18	0	0
CANTABRIA	0	11	0	11	0	0
SANTANDER	0	11	0	11	0	0
PAIS VASCO	0	18	0	18	0	0
ALAVA	0	10	0	10	0	0
GUIPUZCOA	0	5	0	5	0	0
VIZCAYA	0	3	0	3	0	0
NAVARRA	0	19	0	19	2	0
NAVARRA	0	19	0	19	2	0
RIOJA (LA)	0	23	1	24	1	1
LA RIOJA	0	23	1	24	1	1
ARAGON	0	79	2	81	1	0
HUESCA	0	22	0	22	1	0
TERUEL	0	16	1	17	0	0
ZARAGOZA	0	41	1	42	0	0
CATALUÑA	0	113	0	113	0	0
BARCELONA	0	34	0	34	0	0
GIRONA	0	21	0	21	0	0
LLEIDA	0	27	0	27	0	0
TARRAGONA	0	31	0	31	0	0
BALEARES	0	27	0	27	0	0
BALEARES	0	27	0	27	0	0
CASTILLA Y LEON	3	150	0	153	1	2
AVILA	1	12	0	13	0	0
BURGOS	1	11	0	12	0	0
LEON	1	22	0	23	0	1
PALENCIA	0	22	0	22	0	0
SALAMANCA	0	19	0	19	1	0
SEGOVIA	0	14	0	14	0	0
SORIA	0	8	0	8	0	0
VALLADOLID	0	22	0	22	0	0
ZAMORA	0	20	0	20	0	1
MADRID	0	13	0	13	0	0
MADRID	0	13	0	13	0	0
CASTILLA-LA MANCHA	0	200	0	200	1	1
ALBACETE	0	39	0	39	1	1
CIUDAD REAL	0	66	0	66	0	0
CUENCA	0	44	0	44	0	0
GUADALAJARA	0	12	0	12	0	0
TOLEDO	0	39	0	39	0	0
C.VALENCIANA	6	83	0	89	1	0
ALICANTE	4	24	0	28	0	0
CASTELLON	1	16	0	17	0	0
VALENCIA	1	43	0	44	1	0
MURCIA	0	61	0	61	1	0
MURCIA	0	61	0	61	1	0
EXTREMADURA	1	89	0	90	2	0
BADAJOZ	0	58	0	58	0	0
CACERES	1	31	0	32	2	0
ANDALUCIA	7	221	4	232	3	0
ALMERIA	3	19	2	24	1	0
CADIZ	2	12	0	14	0	0
CORDOBA	2	34	0	36	0	0
GRANADA	0	27	1	28	0	0
HUELVA	0	10	0	10	0	0
JAEN	0	41	0	41	0	0
MALAGA	0	31	1	32	2	0
SEVILLA	0	47	0	47	0	0
CANARIAS	0	27	0	27	4	0
LAS PALMAS DE GRAN CANARIA	0	7	0	7	0	0
SANTA CRUZ DE TENERIFE	0	20	0	20	4	0
<b>TOTAL NACIONAL</b>	<b>21</b>	<b>1218</b>	<b>7</b>	<b>1246</b>	<b>36</b>	<b>4</b>



# INSCRIPCIÓN DE MAQUINARIA POR PROVINCIAS

FEBRERO 2005

	TRACTORES DE RUEDAS		TRACTORES DE CADENAS IMPORTADOS	TOTAL TRACTORES	MOTO-CULTORES	COSECHADORAS DE CEREALES
	NACIONALES	IMPORTADOS				
GALICIA	8	95	0	103	42	0
A CORUÑA	2	34	0	36	1	0
LUGO	1	18	0	19	0	0
OURENSE	2	18	0	20	0	0
PONTEVEDRA	3	25	0	28	41	0
ASTURIAS	0	16	0	16	1	0
OVIEDO	0	16	0	16	1	0
CANTABRIA	0	6	0	6	0	0
SANTANDER	0	6	0	6	0	0
PAIS VASCO	1	15	0	16	0	0
ALAVA	1	10	0	11	0	0
GUIPUZCOA	0	1	0	1	0	0
VIZCAYA	0	4	0	4	0	0
NAVARRA	2	22	0	24	0	0
NAVARRA	2	22	0	24	0	0
RIOJA (LA)	2	32	0	34	0	0
LA RIOJA	2	32	0	34	0	0
ARAGON	1	87	0	88	1	0
HUESCA	0	28	0	28	1	0
TERUEL	1	25	0	26	0	0
ZARAGOZA	0	34	0	34	0	0
CATALUÑA	1	164	0	165	0	0
BARCELONA	0	29	0	29	0	0
GIRONA	0	26	0	26	0	0
LLEIDA	1	63	0	64	0	0
TARRAGONA	0	46	0	46	0	0
BALEARES	1	46	0	48	0	0
BALEARES	1	46	0	48	0	0
CASTILLA Y LEON	2	138	0	140	4	2
AVILA	0	9	0	9	3	0
BURGOS	0	19	0	19	0	0
LEON	1	22	0	23	1	0
PALENCIA	0	9	0	9	0	1
SALAMANCA	1	11	0	12	0	0
SEGOVIA	0	10	0	10	0	0
SORIA	0	10	0	10	0	1
VALLADOLID	0	28	0	28	0	0
ZAMORA	0	20	0	20	0	0
MADRID	1	17	0	18	0	0
MADRID	1	17	0	18	0	0
CASTILLA-LA MANCHA	2	174	0	176	0	6
ALBACETE	0	32	0	32	0	1
CIUDAD REAL	0	44	0	44	0	0
CUENCA	0	40	0	40	0	1
GUADALAJARA	0	5	0	5	0	3
TOLEDO	2	53	0	55	0	1
C.VALENCIANA	2	82	0	84	4	0
ALICANTE	1	18	0	19	1	0
CASTELLON	1	17	0	18	2	0
VALENCIA	0	47	0	47	1	0
MURCIA	1	50	1	52	1	0
MURCIA	1	50	1	52	1	0
EXTREMADURA	1	110	2	113	0	0
BADAJOZ	0	78	0	78	0	0
CACERES	1	32	2	35	0	0
ANDALUCIA	6	247	10	263	3	1
ALMERIA	4	14	0	18	0	0
CADIZ	2	15	1	18	0	0
CORDOBA	0	35	5	40	0	0
GRANADA	0	29	3	32	0	1
HUELVA	0	21	1	22	0	0
JAEN	0	46	0	46	2	0
MALAGA	0	28	0	28	0	0
SEVILLA	0	59	0	59	1	0
CANARIAS	4	24	0	28	21	0
LAS PALMAS DE GRAN CANARIA	3	10	0	13	0	0
SANTA CRUZ DE TENERIFE	1	14	0	15	21	0
<b>TOTAL NACIONAL</b>	<b>35</b>	<b>1325</b>	<b>13</b>	<b>1374</b>	<b>77</b>	<b>9</b>

# INSCRIPCIÓN DE MAQUINARIA POR PROVINCIAS

MARZO 2005

	TRACTORES DE RUEDAS		TRACTORES DE CADENAS IMPORTADOS	TOTAL TRACTORES	MOTO-CULTORES	COSECHADORAS DE CEREALES
	NACIONALES	IMPORTADOS				
GALICIA	9	94	0	103	41	0
A CORUÑA	1	33	0	34	5	0
LUGO	1	10	0	11	2	0
OURENSE	1	12	0	13	1	0
PONTEVEDRA	6	39	0	45	33	0
ASTURIAS	0	19	0	19	1	0
OVIEDO	0	19	0	19	1	0
CANTABRIA	0	2	0	2	0	0
SANTANDER	0	2	0	2	0	0
PAIS VASCO	0	19	0	19	0	0
ALAVA	0	8	0	8	0	0
GUIPUZCOA	0	6	0	6	0	0
VIZCAYA	0	5	0	5	0	0
NAVARRA	0	47	0	47	1	2
NAVARRA	0	47	0	47	1	2
RIOJA (LA)	0	39	2	41	0	1
LA RIOJA	0	39	2	41	0	1
ARAGON	0	110	0	111	3	4
HUESCA	0	38	0	39	1	0
TERUEL	0	18	0	18	1	3
ZARAGOZA	0	54	0	54	1	1
CATALUÑA	1	141	3	145	4	3
BARCELONA	0	30	2	32	4	1
GIRONA	0	20	1	21	0	0
LLEIDA	0	55	0	55	0	2
TARRAGONA	1	36	0	37	0	0
BALEARES	1	24	0	25	0	0
BALEARES	1	24	0	25	0	0
CASTILLA Y LEON	1	186	0	187	7	10
AVILA	0	16	0	16	3	1
BURGOS	0	23	0	23	0	1
LEON	0	32	0	32	0	0
PALENCIA	0	21	0	21	0	1
SALAMANCA	1	19	0	20	4	0
SEGOVIA	0	18	0	18	0	2
SORIA	0	9	0	9	0	2
VALLADOLID	0	15	0	15	0	1
ZAMORA	0	33	0	33	0	2
MADRID	2	8	0	10	0	0
MADRID	2	8	0	10	0	0
CASTILLA-LA MANCHA	0	172	1	174	1	2
ALBACETE	0	30	0	30	0	0
CIUDAD REAL	0	43	0	43	0	0
CUENCA	0	42	1	44	1	1
GUADALAJARA	0	7	0	7	0	1
TOLEDO	0	50	0	50	0	0
C.VALENCIANA	1	98	0	99	3	1
ALICANTE	1	23	0	24	1	1
CASTELLON	0	8	0	8	1	0
VALENCIA	0	67	0	67	1	0
MURCIA	0	63	0	63	0	0
MURCIA	0	63	0	63	0	0
EXTREMADURA	0	115	0	115	1	0
BADAJOZ	0	70	0	70	0	0
CACERES	0	45	0	45	1	0
ANDALUCIA	5	234	11	250	4	0
ALMERIA	2	28	1	31	1	0
CADIZ	2	13	1	16	0	0
CORDOBA	0	33	3	36	0	0
GRANADA	0	43	2	45	0	0
HUELVA	0	26	1	27	0	0
JAEN	0	30	0	30	0	0
MALAGA	1	24	3	28	3	0
SEVILLA	0	37	0	37	0	0
CANARIAS	0	24	0	24	27	0
LAS PALMAS DE GRAN CANARIA	0	10	0	10	0	0
SANTA CRUZ DE TENERIFE	0	14	0	14	27	0
<b>TOTAL NACIONAL</b>	<b>20</b>	<b>1395</b>	<b>17</b>	<b>1434</b>	<b>93</b>	<b>23</b>

**INSCRIPCIONES DE MAQUINARIA  
AGRÍCOLA  
(UNIDADES)**

	TRACTORES			MOTOCULTORES			COSECHADORAS DE CEREALES		
	2003	2004	2005	2003	2004	2005	2003	2004	2005
<b>ENERO</b>	1.279	1.279	1.246	47	75	36	3	8	4
<b>FEBRERO</b>	1.229	1.436	1.374	81	66	77	17	16	9
<b>MARZO</b>	1.677	1.712	1.434	67	65	93	16	17	23
<b>ABRIL</b>	1.415	1.962		55	63		33	57	
<b>MAYO</b>	1.486	1.459		72	68		157	192	
<b>JUNIO</b>	1.581	1.841		71	82		240	225	
<b>JULIO</b>	1.711	1.764		65	77		62	58	
<b>AGOSTO</b>	1.101	1.435		55	40		14	11	
<b>SEPTIEMBRE</b>	1.782	1.546		68	47		6	12	
<b>OCTUBRE</b>	2.334	1.918		60	78		24	15	
<b>NOVIEMBRE</b>	1.563	1.608		64	59		5	5	
<b>DICIEMBRE</b>	1.902	1.921		61	49		4	4	
<b>TOTAL</b>	<b>19.060</b>	<b>19.881</b>	<b>4.054</b>	<b>766</b>	<b>769</b>	<b>206</b>	<b>581</b>	<b>620</b>	<b>36</b>

Fuente: Dirección General de Agricultura.

# **INDUSTRIAS AGRARIAS**

## **ESTADÍSTICAS MENSUALES DE INDUSTRIAS LÁCTEAS, MARZO DE 2005**

Estos resultados son los obtenidos en la Estadística Mensual de Recogida de Leche de Vaca y Productos Obtenidos, que se realiza desde el año 1997 por el Ministerio de Agricultura, Pesca y Alimentación, de acuerdo con lo establecido en la Directiva 96/16/CE, del Consejo, de 19-03-1996 y la Decisión de la Comisión de 18-12-96.

Esta encuesta se dirige a todas las empresas, tanto industrias como centros de recogida, que compran leche de vaca en las explotaciones ganaderas ubicadas en la Península y Baleares.

Se recogen en un cuadro los resultados provisionales obtenidos en los doce últimos meses, tanto de la leche recogida como de los productos lácteos elaborados de mayor importancia, según los criterios de la Unión Europea.

En el gráfico se hace un seguimiento de la evolución mensual de las recogidas medias diarias de la leche de vaca en los mismos últimos doce meses, a fin de destacar su estacionalidad.

Los resultados obtenidos no presentan incidencias dignas de mención.

Comparando los datos de recogida obtenidos en esta estadística con los determinados por el FEGA en las declaraciones de entregas a industrias, podemos señalar que tampoco se presentan diferencias importantes, continuando los resultados de la estadística ligeramente por debajo de los del FEGA en general.

Los resultados de recogida de leche según la estadística láctea es de un total de 5.841,6 miles de toneladas, (5.963,7 con el ajuste por materia grasa), mientras que los datos de entregas mensuales obtenidos por el FEGA ascienden a 5.934,0 que, una vez ajustada la materia grasa, podrían superar la cuota establecida.

En todo caso, los datos aportados por la estadística láctea y el FEGA son provisionales y por lo tanto susceptibles de variación.

ESTADÍSTICA MENSUAL DE RECOGIDA DE LECHE DE VACA Y PRODUCTOS ELABORADOS  
POR LAS INDUSTRIAS LÁCTEAS ESPAÑOLAS  
(Península y Baleares)

DATOS PROVISIONALES

CANTIDADES EN MILES DE TONELADAS

RECOGIDA	AÑO 2004									AÑO 2005		
	ABRIL	MAYO	JUNIO	JULIO	AGOSTO	SEPBRE	OCTBRE	NOVBRE	DICBRE	ENERO	FEBRERO	MARZO
Leche de vaca	498,3	533,4	495,7	496,6	482,6	465,4	465,1	466,7	483,6	486,9	457,3	507,9
% medio de Mat. Grasa	3,75	3,72	3,65	3,65	3,67	3,72	3,76	3,80	3,85	3,84	3,82	3,79
% medio de Proteínas	3,16	3,15	3,01	3,15	3,09	3,13	3,18	3,21	3,28	3,18	3,19	3,17

PRODUCTOS OBTENIDOS	AÑO 2004									AÑO 2005		
	ABRIL	MAYO	JUNIO	JULIO	AGOSTO	SEPBRE	OCTBRE	NOVBRE	DICBRE	ENERO	FEBRERO	MARZO
Leche de consumo directo	336,6	323,7	302,1	313,8	304,9	307,5	308,8	309,8	324,0	334,8	315,8	330,3
Nata de consumo directo	7,0	7,5	8,4	8,7	8,3	8,7	7,9	9,2	8,9	7,6	5,8	4,7
Leche concentrada	6,3	5,7	4,3	4,8	5,1	5,4	7,7	5,6	6,0	6,2	6,0	6,3
Leche desnatada en polvo	0,9	0,9	0,7	0,4	0,2	0,1	0,2	0,3	0,6	0,6	0,4	0,6
Otras leches en polvo (1)	1,0	0,7	1,6	1,0	0,8	0,2	0,3	0,1	0,1	0,4	0,4	0,7
Mantequilla	5,0	4,9	3,2	3,0	3,6	2,8	2,7	2,4	4,0	4,8	5,4	5,7
Queso de vaca (2)	12,1	11,1	11,1	12,1	11,2	11,1	11,0	11,4	10,4	10,4	11,2	11,8
Leches acidificadas (yogures)	62,2	61,7	62,7	62,1	58,9	60,1	61,0	57,6	51,5	55,7	53,9	63,8

(1) - Incluye el Polvo de nata, leche entera y leche parcialmente desnatada

(2) - No incluye el queso de mezcla

EVOLUCIÓN MENSUAL DE LAS RECOGIDAS MEDIAS DIARIAS DE LECHE DE VACA POR LAS INDUSTRIAS  
(Península y Baleares)  
DATOS PROVISIONALES DE LOS ÚLTIMOS 12 MESES DISPONIBLES  
ABRIL DE 2004 A MARZO DE 2005

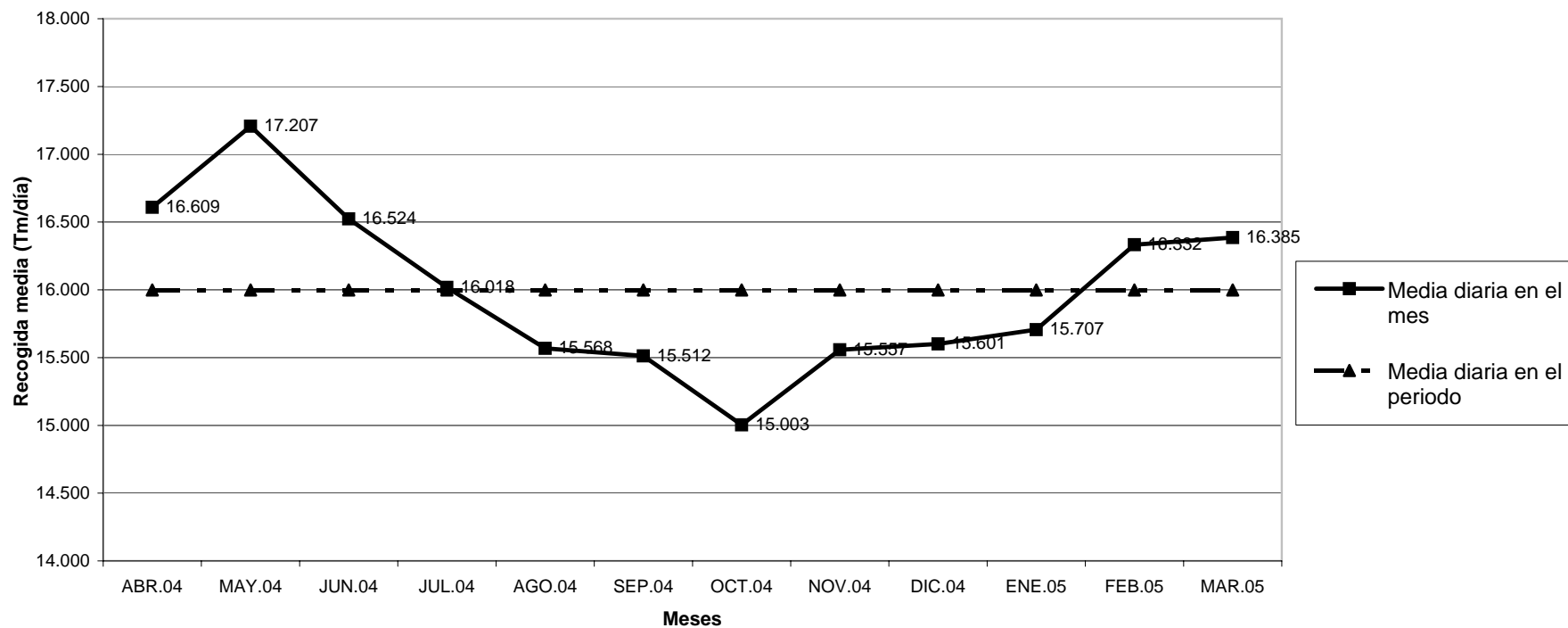

# INDICADORES DE PRECIOS Y SALARIOS AGRARIOS

## PRECIOS PERCIBIDOS POR LOS AGRICULTORES (EUROS POR UNIDAD)

PRODUCTOS	AÑO	Enero	Febrero	Marzo	Abril	Mayo	Junio	Julio	Agosto	Septiem.	Octubre	Noviem.	Diciem.	Anual
<b>CEREALES</b>														
TRIGO (100 KG.)	2003	12,66	13,37	12,40	12,40	12,86	14,00	13,71	13,12	13,63	14,53	15,28	16,04	13,80
	2004	16,80	16,81	16,62	16,75	16,64	14,25	14,21	13,73	13,19	12,95	12,90	12,80	14,15
	2005	12,88	13,04											
ARROZ (100 KG.)	2003	28,83	29,57	30,11	30,25	30,03	29,50	29,59	31,25	-	25,43	25,92	26,35	27,48
	2004	26,85	27,01	27,01	27,02	27,15	27,17	27,17	27,58	-	20,72	17,41	18,71	20,79
	2005	19,94	19,86							-				
CEBADA (100 KG.)	2003	11,91	11,87	11,80	11,68	11,61	11,39	11,47	11,54	11,95	12,83	13,94	14,46	12,15
	2004	14,87	15,35	15,65	15,14	15,16	13,44	12,28	12,06	11,96	11,82	11,85	11,80	12,63
	2005	11,71	11,58											
AVENA (100 KG.)	2003	11,90	11,96	11,66	12,14	13,28	12,81	12,55	11,98	11,79	12,27	12,70	13,26	12,30
	2004	13,89	14,02	13,85	14,07	14,23	13,80	12,33	12,33	11,83	11,84	12,02	12,39	12,50
	2005	12,30	12,33											
CENTENO (100 KG.)	2003	11,24	11,23	11,09	11,03	11,04	20,02	24,88	15,45	11,25	11,91	12,79	13,35	14,29
	2004	13,80	14,07	13,83	14,19	14,60	13,71	14,93	12,07	11,56	11,49	11,51	11,56	12,42
	2005	11,50	11,55											
MAIZ (100 KG.)	2003	13,31	13,32	12,33	12,59	13,09	13,62	13,68	13,10	14,22	15,03	15,82	16,56	14,79
	2004	16,92	17,19	16,83	17,21	17,64	17,22	15,88	14,40	13,62	13,28	13,14	12,95	14,67
	2005	12,73	12,38											
SORGO (100 KG.)	2003	12,90	12,74	-	-	-	-	13,00	12,82	13,81	15,04	15,38	15,17	14,72
	2004	15,31	16,10	-	-	-	-	-	-	14,65	13,97	13,45	12,71	13,88
	2005	13,37	12,38	-	-	-	-	-	-	-	-	-	-	-
<b>TUBERCULOS PARA CONSUMO</b>														
PATATA (100 KG.)	2003	5,96	5,63	9,68	29,91	25,03	22,83	19,58	18,12	23,54	22,85	25,13	25,98	21,25
	2004	21,56	21,75	34,80	57,08	43,47	24,34	24,90	22,47	19,96	9,38	11,93	14,30	22,19
	2005	11,90	12,87											
CHUFA (100 KG.)	2003	50,00	-	-	-	50,00	50,00	50,00	50,00	-	-	60,00	60,00	56,00
	2004	60,00	-	-	-	84,00	84,00	84,00	84,00	-	-	60,00	60,00	64,80
	2005	60,00	-	-	-	-	-	-	-	-	-	-	-	-
<b>CULTIVOS INDUSTRIALES</b>														
REMOLACHA AZUCARERA (100 KG.)	2003	4,83	4,85	-	-	-	5,35	5,45	5,66	6,09	6,45	6,13	5,95	5,88
	2004	6,11	4,82	-	-	-	5,58	5,62	5,76	6,64	6,57	6,21	6,18	6,08
	2005	6,24	5,41	-	-	-	-	-	-	-	-	-	-	-
ALGODON BRUTO (100 KG.) S/ SUBVENCIÓN	2002	23,07	-	-	-	-	-	-	-	20,84	21,04	28,96	35,47	22,62
	2003	34,71	-	-	-	-	-	-	-	18,03	18,02	29,39	43,67	32,96
	2005	-	-	-	-	-	-	-	-	-	-	-	-	-
GIRASOL (100 KG.)	2003	25,18	26,38	26,40	-	-	-	26,00	23,39	22,76	20,11	19,89	19,17	21,65
	2004	21,00	20,86	21,00	-	-	-	23,51	23,62	22,34	22,36	22,86	23,10	22,99
	2005	23,62	23,54											
PIMIENTO PARA PIMENTON (100 KG.)	2003	226,00	-	-	-	-	-	-	270,00	253,09	272,81	250,15	260,22	256,72
	2004	-	-	-	-	-	-	-	-	222,90	236,22	244,63	220,43	236,09
	2005	-	-	-	-	-	-	-	-	-	-	-	-	-
TABACO (SECO NO FERMENTADO) (100 KG.) S/ SUBVENCIÓN	2003	63,00	63,00	63,00	-	-	-	-	-	61,22	88,42	88,42	72,83	83,46
	2004	61,69	70,78	150,00	-	-	-	-	-	50,32	53,39	53,39	62,97	53,21
	2005	61,58	66,88											
CAÑA DE AZUCAR (100 KG.)	2003	-	-	3,64	4,30	3,64	-	-	-	-	-	-	-	3,97
	2004	-	-	-	3,64	3,64	-	-	-	-	-	-	-	3,64
	2005	-	-	-	-	-	-	-	-	-	-	-	-	-
LUPULO SECO (100 KG.)	2003	-	-	-	-	-	-	-	-	-	536,28	-	-	536,28
	2004	-	-	-	-	-	-	-	-	-	536,28	-	-	536,28
	2005	-	-	-	-	-	-	-	-	-	-	-	-	-
AZAFRAN TOSTADO (KG.)	2003	1182,17	1182,91	1184,46	1189,34	1195,52	1195,87	1186,66	1191,58	1201,57	1230,13	1216,51	1258,45	1213,42
	2004	1320,26	1325,13	1314,63	1311,11	1301,41	1289,98	1280,07	1280,07	1249,86	1300,00	1289,80	1317,62	1306,95
	2005	1319,29	1324,92											
ACEITUNA DE ADEREZO (100 KG.)	2003	-	-	-	-	-	-	-	39,09	59,45	44,60	41,34	-	49,56
	2004	-	-	-	-	-	-	-	39,41	56,27	47,89	48,62	-	51,67
	2005	-	-	-	-	-	-	-	-	-	-	-	-	-

Nota 1: Como consecuencia del cambio de periodo de base para índices, las ponderaciones utilizadas se han modificado, por lo que los precios publicados a partir de enero de 2004 en adelante, no son exactamente comparables con los de periodos anteriores.

Nota 2: Los datos del último mes publicado han de considerarse provisionales.

## PRECIOS PERCIBIDOS POR LOS AGRICULTORES (EUROS POR UNIDAD)

PRODUCTOS	AÑO	Enero	Febrero	Marzo	Abril	Mayo	Junio	Julio	Agosto	Septiem.	Octubre	Noviem.	Diciem.	Anual
<b>CULTIVOS FORRAJEROS</b>														
HENO DE ALFALFA (100 KG.)	2003	12,41	12,54	12,27	11,33	10,84	10,56	10,57	10,69	11,09	11,72	12,01	12,51	11,11
	2004	13,53	13,95	12,90	12,45	12,10	11,62	11,35	11,67	11,57	11,82	11,53	12,00	11,84
	2005	12,25	12,33											
VEZA PARA FORRAJE (100 KG.)(HENO)	2003	-	-	10,29	10,99	9,17	9,53	9,32	11,25	11,08	11,87	10,43	10,07	9,61
	2004	-	-	12,66	10,11	9,58	11,84	10,31	10,00	9,50	9,37	9,20	7,05	10,47
	2005	-	-											
<b>FRUTOS NO CITRICOS</b>														
MANZANA (100 KG.)	2003	40,52	41,87	44,09	44,13	44,05	45,29	44,50	32,18	29,37	31,04	31,60	29,92	35,04
	2004	29,27	28,94	28,23	29,01	29,72	38,21	48,30	34,69	31,70	30,57	29,94	39,91	31,45
	2005	38,04	38,02											
PERA (100 KG.)	2003	54,94	60,63	65,68	67,14	71,32	89,25	49,89	36,70	37,03	42,41	46,66	47,17	50,35
	2004	44,60	46,30	45,31	42,61	41,86	94,20	56,94	38,24	38,34	42,54	44,16	45,72	47,28
	2005	46,10	50,70											
NISPERO (100 KG.)	2003	-	-	-	145,86	115,18	123,16	-	-	-	-	-	-	118,49
	2004	-	-	-	139,32	98,66	90,63	-	-	-	-	-	-	102,57
	2005	-	-	-				-	-	-	-	-	-	
ALBARICOQUE (100 KG.)	2003	-	-	-	-	98,60	65,50	55,11	-	-	-	-	-	73,07
	2004	-	-	-	-	75,23	80,48	54,92	-	-	-	-	-	74,40
	2005	-	-	-	-				-	-	-	-	-	
MELOCOTON (100 KG.)	2003	-	-	-	121,64	87,79	75,71	50,85	49,14	44,20	44,93	46,78	-	62,84
	2004	-	-	-	176,84	111,89	88,00	50,30	35,73	40,54	52,50	38,19	-	62,50
	2005	-	-	-									-	
CEREZA (100 KG.)	2003	-	-	-	-	265,59	132,83	150,50	-	-	-	-	-	159,37
	2004	-	-	-	-	427,61	187,85	154,19	-	-	-	-	-	233,91
	2005	-	-	-	-				-	-	-	-	-	
CIRUELA (100 KG.)	2003	-	-	-	-	112,60	53,55	61,48	77,22	53,75	73,26	-	-	61,78
	2004	-	-	-	-		65,81	70,65	57,98	76,54	54,69	-	-	66,24
	2005	-	-	-	-							-	-	
UVA DE MESA (100 KG.) (1)	2003	-	-	-	-	-	50,07	45,23	49,54	46,45	40,70	41,93	36,22	42,84
	2004	-	-	-	-	-	-	43,26	48,66	38,65	35,32	34,81	42,16	41,41
	2005	-	-	-	-	-	-							
HIGOS Y BREVAS (100 KG.)	2003	-	-	-	-	150,25	101,29	113,68	100,27	98,91	102,88	-	-	102,28
	2004	-	-	-	-	129,60	111,85	168,36	121,78	70,34	58,68	-	-	121,66
	2005	-	-	-	-							-	-	
CHIRIMOYA (100 KG.)	2003	96,48	114,04	-	-	-	-	-	-	-	61,10	80,72	124,88	94,55
	2004	118,05	121,98	-	-	-	-	-	-	-	63,22	62,23	96,48	85,31
	2005	111,26	113,31	-	-	-	-	-	-	-				
GRANADA (100 KG.)	2003	-	-	-	-	-	-	-	45,00	58,34	45,88	39,25	-	49,75
	2004	-	-	-	-	-	-	-	64,00	63,90	54,95	53,79	-	58,47
	2005	-	-	-	-	-	-	-					-	
AGUACATE (100 KG.)	2003	125,51	121,61	151,24	164,16	179,20	343,88	409,92	452,78	400,00	150,00	112,68	106,97	139,37
	2004	91,41	77,21	113,57	110,00	130,42	132,56	139,87	144,07	195,65	78,24	85,66	100,74	92,52
	2005	105,46	104,42											
PLATANO (100KG.)	2003	48,00	47,00	41,00	37,00	33,00	10,00	8,00	8,00	3,50	27,83	52,48	31,34	29,99
	2004	14,06	13,90	5,32	15,13	26,77	31,75	27,24	23,79	6,81	42,64	53,39	54,62	24,87
	2005	55,96	53,22											
CAQUI (100 KG.)	2003	-	-	-	-	-	-	-	-	59,44	77,58	61,14	-	69,79
	2004	-	-	-	-	-	-	-	-	97,60	70,57	36,93	-	77,25
	2005	-	-	-	-	-	-	-	-				-	
MANGO (100 KG.)	2003	-	-	-	-	-	387,78	244,89	155,16	117,59	120,00	153,43	178,06	159,01
	2004	-	-	-	-	-	229,76	152,89	124,75	192,31	170,52	146,34	147,07	156,57
	2005	-	-	-	-	-								
PAPAYA (100 KG.)	2003	91,86	97,44	60,72	60,36	48,79	116,40	70,89	159,14	122,84	90,00	131,53	119,21	112,48
	2004	64,90	68,10	46,78	56,41	67,77	67,36	61,35	137,40	217,83	166,63	162,89	116,66	147,38
	2005	122,70	154,38											
PIÑA TROPICAL (100 KG.)	2003	240,00	300,00	180,00	240,00	240,00	251,00	176,00	200,00	300,00	200,00	120,00	200,00	209,20
	2004	210,00	200,00	240,00	200,00	200,00	200,00	200,00	200,00	171,45	142,88	157,70	157,70	190,75
	2005	171,45	171,45											
FRESON (100 KG.)	2003	238,99	205,22	127,43	59,92	59,55	66,56	194,38	185,24	186,64	206,62	310,66	353,48	87,13
	2004	170,94	140,05	102,04	93,33	64,45	95,16	150,04	155,71	145,17	221,78	306,92	439,19	95,63
	2005	258,42	165,04											

(1) Precios s/ cepa sin recolectar

Nota 2: Los datos del último mes publicado han de considerarse provisionales.



## PRECIOS PERCIBIDOS POR LOS AGRICULTORES (EUROS POR UNIDAD)

PRODUCTOS	AÑO	Enero	Febrero	Marzo	Abril	Mayo	Junio	Julio	Agosto	Septiem.	Octubre	Noviem.	Diciem.	Anual
<b>HORTALIZAS</b>														
LECHUGA (100 KG.)	2003	61,12	92,99	60,22	31,48	24,24	33,68	33,50	41,32	52,31	36,20	37,16	49,04	47,66
	2004	43,68	22,42	28,16	32,63	29,98	29,06	31,97	34,20	31,04	30,07	34,18	34,63	32,15
	2005	75,14	98,09											
ESCAROLA (100 KG.)	2003	40,25	44,57	55,61	56,46	-	-	-	-	-	65,93	67,11	47,59	50,62
	2004	48,55	41,29	55,19	37,28	-	-	-	-	-	51,84	68,71	53,76	52,48
	2005	46,50	57,62											
COLIFLOR (100 KG.)	2003	35,47	49,78	48,32	37,92	26,60	21,54	36,30	94,85	55,34	48,38	40,20	33,39	39,84
	2004	24,62	23,90	27,81	29,95	29,36	24,97	28,10	128,65	33,33	32,65	44,95	43,35	34,54
	2005	38,81	47,79											
COL REPOLLO (100 KG.)	2003	33,82	38,13	40,07	31,94	32,57	36,90	35,77	22,19	37,61	35,86	27,78	29,35	33,85
	2004	26,89	28,82	27,21	24,50	25,35	33,74	31,98	28,15	23,55	22,12	22,59	23,75	25,23
	2005	29,51	40,77											
COL BRUSELAS (100 KG.)	2003	52,36	50,00	48,00	-	-	-	-	-	-	60,00	58,00	56,00	56,31
	2004	46,70	45,85	44,98	-	-	-	-	-	-	-	72,88	64,92	54,94
	2005	59,85	63,05											
COL BROCOLI (100 KG.)	2003	35,40	39,82	37,20	40,84	13,25	-	-	-	-	-	54,86	35,27	37,33
	2004	37,62	37,30	62,15	42,97	36,03	-	-	-	-	-	87,95	56,74	53,30
	2005	65,38	71,91											
TOMATE (100 KG.)	2003	50,96	56,34	74,08	80,52	63,94	37,07	23,36	24,58	44,78	77,85	68,13	67,35	49,09
	2004	43,08	48,61	66,37	48,01	46,88	45,17	39,71	15,90	18,40	33,55	78,37	84,44	41,21
	2005	90,11	75,52											
ZANAHORIA (100 KG.)	2003	27,81	36,51	37,17	35,55	36,55	36,40	21,65	17,61	26,33	26,83	24,06	26,02	30,24
	2004	32,12	31,03	31,94	33,05	30,42	30,58	21,18	10,81	10,66	11,60	11,98	11,32	22,71
	2005	20,32	18,02											
GUISANTE VERDE (100 KG.)	2003	127,88	208,88	137,65	134,94	50,14	37,22	72,14	-	-	-	-	-	70,90
	2004	147,34	161,31	167,93	137,00	46,72	32,45	31,70	-	-	-	-	-	59,01
	2005	183,40	223,68											
CEBOLLA (100 KG.)	2003	11,73	14,26	20,54	14,14	13,44	21,10	18,34	11,86	14,32	18,93	24,88	30,60	16,59
	2004	34,47	42,45	39,46	27,25	18,45	22,69	22,87	12,82	12,88	11,29	10,75	14,59	16,18
	2005	11,63	30,88											
PEPINO (100 KG.)	2003	59,73	83,04	70,66	53,44	19,03	38,74	46,76	55,37	37,55	39,69	65,39	79,70	51,31
	2004	53,70	75,46	41,01	47,48	23,04	37,43	26,49	19,04	40,14	38,20	27,21	32,19	35,62
	2005	65,89	129,46											
PUERRO (100 KG.)	2003	64,74	48,47	50,90	56,08	63,03	59,81	50,94	57,99	53,56	54,81	82,50	66,81	61,33
	2004	59,18	30,77	29,46	39,36	49,39	51,36	49,29	73,74	64,19	57,52	70,92	75,58	50,40
	2005	53,06	36,05											
PIMIENTO (100 KG.)	2003	51,60	66,71	88,11	138,42	103,17	83,47	62,61	62,44	61,92	72,80	87,41	90,02	78,23
	2004	104,46	100,28	130,21	115,65	104,86	92,88	64,37	40,72	43,71	46,08	90,08	105,62	86,36
	2005	107,07	121,47											
ALCACHOFA (100 KG.)	2003	77,41	70,04	55,01	40,49	24,19	30,26	-	-	62,47	73,99	103,47	70,95	57,48
	2004	57,97	80,14	55,36	46,44	36,78	29,39	-	-	43,35	86,58	87,16	74,33	56,43
	2005	72,18	90,54											
ESPARRAGO (100 KG.)	2003	-	309,40	264,46	153,05	151,82	179,07	132,71	-	-	-	-	-	173,73
	2004	-	251,94	187,68	150,02	158,80	171,99	178,83	-	-	-	-	-	164,29
	2005	-	323,73											
MELON (100 KG.)	2003	-	-	128,00	128,03	58,22	44,22	24,83	26,81	27,40	31,57	30,04	80,00	31,67
	2004	-	-	-	59,58	60,02	78,14	31,77	17,12	12,90	19,72	19,46	49,45	29,74
	2005	-	-											
SANDIA (100 KG.)	2003	-	-	-	42,20	42,22	35,97	21,29	22,88	21,71	-	-	-	30,23
	2004	-	-	-	-	24,80	24,77	11,47	8,94	10,14	-	-	-	17,58
	2005	-	-	-	-									
CALABACIN (100 KG.)	2003	110,38	152,69	71,35	48,79	23,89	24,40	29,78	44,02	63,11	36,10	56,38	51,03	55,03
	2004	48,86	49,90	48,09	35,93	32,11	30,89	28,42	27,77	36,99	36,07	57,78	67,71	37,12
	2005	132,25	169,67											
AJO SECO (100 KG.)	2003	95,13	87,25	76,19	98,21	74,76	68,02	71,58	81,88	91,18	93,14	91,08	87,50	79,30
	2004	90,37	86,28	84,65	95,81	78,86	95,36	81,32	90,41	78,70	82,90	79,87	80,81	85,86
	2005	90,37	102,11											
HABA VERDE (100 KG.)	2003	115,65	142,47	96,31	75,95	44,96	53,67	-	-	-	-	225,26	126,32	98,17
	2004	94,35	70,20	72,65	77,89	60,46	68,47	-	-	-	-	158,78	132,05	78,74
	2005	142,61	183,89											
JUDIA VERDE (100 KG.)	2003	273,68	329,90	309,03	162,70	101,67	124,10	94,02	104,79	118,27	159,00	146,36	192,12	133,33
	2004	235,46	228,76	215,95	169,89	124,60	114,45	79,21	67,35	78,84	153,50	168,57	171,83	130,01
	2005	300,03	398,57											
ESPINACA (100 KG.)	2003	71,13	83,76	65,03	61,42	59,42	45,83	60,47	-	-	58,65	61,80	58,81	64,99
	2004	62,55	59,76	62,47	51,73	49,21	52,50	59,57	-	-	54,72	60,55	63,75	59,11
	2005	60,89	75,80											
CHAMPIÑON (100 KG.)	2003	87,76	88,21	85,17	87,39	87,54	87,89	94,75	94,91	94,74	89,96	86,06	91,94	89,03
	2004	87,10	92,46	94,58	94,98	99,66	107,91	167,56	110,81	117,91	99,53	109,26	110,27	105,20
	2005	125,20	123,71											
BERENJENA (100 KG)	2003	69,28	127,37	30,26	33,48	43,18	75,44	40,74	45,27	65,84	46,66	59,18	75,47	53,89
	2004	90,14	41,39	46,60	46,55	51,39	65,31	44,14	34,01	42,81	46,39	50,54	102,27	51,31
	2005	157,09	152,85											

Nota 1: Los datos del último mes publicado han de considerarse provisionales.

## PRECIOS PERCIBIDOS POR LOS AGRICULTORES (EUROS POR UNIDAD)

PRODUCTOS	AÑO	Enero	Febrero	Marzo	Abril	Mayo	Junio	Julio	Agosto	Septiem.	Octubre	Noviem.	Diciem.	Anual
<b><u>CITRICOS (1)</u></b>														
NARANJA (100 KG.)	2003	15,52	16,44	22,28	26,29	29,31	27,33	27,66	19,21	18,68	17,86	17,25	14,92	19,10
	2004	16,82	19,41	23,55	29,12	30,87	25,34	16,54	20,14	20,47	19,73	17,29	15,98	21,06
	2005	16,12	21,50											
MANDARINA (100 KG.)	2003	30,72	34,72	32,20	24,16	-	-	29,41	29,01	28,21	26,33	25,05	21,97	26,66
	2004	29,67	32,61	28,96	34,61	-	-	29,52	27,89	28,47	26,28	19,71	18,20	25,51
	2005	18,54	33,34											
LIMON (100 KG.)	2003	18,05	19,39	20,84	25,15	28,59	29,00	30,05	29,14	26,04	32,04	26,45	18,77	25,24
	2004	15,42	17,79	17,82	19,89	22,63	21,30	20,12	26,72	32,02	24,85	19,89	18,79	21,29
	2005	19,08	24,32											
<b><u>FRUTOS SECOS</u></b>														
ALMENDRA CASCARA (100 KG.)	2003	66,27	69,43	70,00	69,00	71,22	76,23	76,92	76,40	97,94	97,95	97,56	90,91	91,93
	2004	94,64	96,72	109,79	123,70	134,37	128,35	131,25	117,53	132,35	145,80	144,70	150,59	134,86
	2005	148,17	150,49											
AVELLANA NEGRETA (100 KG.)	2003	65,49	54,80	54,71	54,71	53,68	-	-	-	-	164,72	121,12	127,04	96,48
	2004	122,46	119,73	102,60	102,63	136,56	-	-	-	-	185,48	182,47	181,52	150,14
	2005	188,29	210,90											
UVA PASA (100 KG.)	2003	-	-	-	-	-	-	-	-	-	-	255,10	-	255,10
	2004	-	-	-	-	-	-	-	-	-	-	298,15	-	298,15
	2005	-	-	-	-	-	-	-	-	-	-	-	-	-
<b><u>ACEITE DE OLIVA</u></b>														
ACEITE DE OLIVA VIRGEN (100 KG.)	2003	197,55	200,91	201,16	202,63	210,43	215,03	231,99	247,10	264,02	253,87	251,80	219,32	219,02
	2004	214,06	229,93	237,21	259,14	259,33	253,68	246,09	244,79	228,60	227,20	226,46	232,18	238,74
	2005	252,99	264,18											
ACEITUNA ALMAZARA (100 KG.)	2003	33,95	34,80	33,32	34,24	34,18	-	-	-	-	37,26	32,00	32,07	33,38
	2004	37,35	44,84	44,88	41,02	-	-	-	-	-	36,00	48,71	43,47	42,67
	2005	46,37	47,61											
<b><u>FLORES Y PLANTAS ORNAMENTALES</u></b>														
FLOR CORTADA CLAVELES (100 DOC.)	2003	126,82	117,83	100,85	104,40	80,05	89,46	99,96	87,68	117,17	154,12	186,27	230,30	128,35
	2004	89,85	99,76	103,87	92,09	74,40	79,65	83,05	88,40	97,90	104,38	111,43	117,25	96,91
	2005	117,95	129,47											
FLOR CORTADA ROSAS (100 DOC.)	2003	255,64	336,18	297,67	578,49	652,31	812,08	316,78	317,81	234,05	280,67	199,89	275,50	436,22
	2004	381,03	419,69	453,89	500,25	397,27	291,58	273,92	274,07	291,26	415,69	369,86	410,74	386,77
	2005	414,32	511,13											
FLOR CORTADA CRISANTEMOS (100 DOC.)	2003	295,79	332,57	271,23	230,55	244,74	226,28	242,64	289,89	606,40	422,26	537,16	734,86	463,93
	2004	339,35	322,61	321,23	306,41	321,37	344,94	351,50	300,96	378,83	429,40	465,64	480,00	384,65
	2005	400,87	418,66											
FLOR EN TIESTO BEGONIAS (100 UD.)	2003	45,70	45,70	44,02	43,36	41,90	41,05	41,40	41,98	42,69	45,70	45,70	48,00	43,43
	2004	104,67	100,74	76,14	66,94	70,90	85,21	82,15	83,01	110,50	73,86	95,15	95,27	82,98
	2005	73,96	89,64											
FLOR EN TIESTO PETUNIAS (100 UD.)	2003	41,51	42,34	42,34	42,34	40,91	40,62	42,34	42,35	42,36	42,36	42,36	42,00	41,95
	2004	37,68	38,85	39,57	39,23	39,62	38,76	35,05	34,63	37,91	38,09	37,67	35,83	38,11
	2005	37,04	38,35											
FLOR EN TIESTO GERANIOS (100 UD.)	2003	106,89	106,89	106,89	107,66	108,13	109,34	111,42	110,23	108,14	108,28	108,27	108,27	107,71
	2004	73,77	82,81	91,57	87,55	136,73	157,20	176,13	200,87	202,21	188,70	179,52	148,44	134,17
	2005	152,51	126,29											
PLANTA ORNAMENTAL HELECHOS (100 UD.)	2003	108,17	109,42	114,76	118,19	120,00	122,30	120,00	137,92	140,30	213,34	196,15	237,52	132,36
	2004	167,48	162,95	148,34	251,91	256,96	191,70	233,30	234,81	172,22	171,14	138,49	139,75	197,52
	2005	271,58	137,71											
PLANTA ORNAMENTAL ROSALES (100 UD.)	2003	443,25	447,93	443,20	450,20	450,20	450,20	450,20	450,20	450,20	450,20	450,22	435,71	448,77
	2004	208,72	217,38	276,51	298,75	304,26	277,01	225,00	229,62	238,20	273,25	215,51	215,59	256,87
	2005	180,49	223,73											
PLANTA ORNAMENTAL MIMOSAS (100 UD.)	2003	210,00	210,00	210,00	210,00	210,00	210,00	210,00	210,00	210,00	-	210,00	210,00	210,00
	2004	665,42	618,49	576,31	1083,06	950,34	944,87	656,43	935,86	920,52	-	722,20	479,94	834,35
	2005	452,13	403,01											
PLANTA ORNAMENTAL CONIFERAS (100 UD)	2003	84,00	84,00	84,00	84,00	84,00	-	-	-	85,00	85,00	85,00	85,00	84,35
	2004	63,80	65,96	67,53	60,84	73,74	-	-	-	86,45	86,09	107,50	159,93	83,52
	2005	155,05	174,33											

(1) Precios s/ árbol

Nota 2: Los datos del último mes publicado han de considerarse provisionales.

## PRECIOS PERCIBIDOS POR LOS AGRICULTORES (EUROS POR UNIDAD)

PRODUCTOS	AÑO	Enero	Febrero	Marzo	Abril	Mayo	Junio	Julio	Agosto	Septiem.	Octubre	Noviem.	Diciem.	Anual
<b>VINO Y MOSTO</b>														
MOSTO CONSUMO DIRECTO (100 LTO.)	2003	24,60	22,34	23,35	23,10	25,41	25,41	25,41	25,41	29,50	28,24	27,09	25,56	26,66
	2004	29,91								23,20	24,47	23,65	21,86	24,22
	2005	38,48	-	-	-	-	-	-	-					
VINO BLANCO (HGDO.)	2003	2,69	2,59	3,18	2,85	3,11	2,97	2,84	3,19	3,32	3,06	2,89	3,34	2,97
	2004	3,25	2,91	2,39	2,50	2,49	2,45	2,31	2,52	2,46	2,10	2,19	2,60	2,43
	2005	2,98	2,61											
VINO NUEVO TINTO (HGDO.)	2003	4,19	5,79	7,61	7,03	5,82	6,66	5,78	6,50	7,52	4,86	3,59	4,56	5,75
	2004	3,35	3,46	3,88	6,24	5,24	5,07	3,56	3,69	3,43	2,76	2,68	2,88	3,98
	2005	3,09	2,95											
VINO ROSADO Y CLARETE (HGDO.)	2003	2,91	2,83	3,13	3,30	3,11	2,97	2,92	3,16	2,90	2,64	2,55	2,76	2,93
	2004	3,19	3,17	3,14	4,41	4,06	3,73	3,25	4,33	3,45	2,31	2,27	2,39	3,17
	2005	2,66	2,66											
<b>LEGUMINOSA GRANO</b>														
JUDIAS SECAS (100 KG.)	2003	141,17	144,96	116,18	343,40	461,67	-	109,00	117,37	117,09	152,69	149,02	136,98	140,02
	2004	109,52	175,91	245,99	475,00	465,67	-	105,50	137,44	112,50	127,58	133,13	99,09	122,89
	2005	105,52	171,69				-							
LENTEJAS (100 KG.)	2003	42,96	44,82	45,30	42,78	28,79	59,08	46,53	45,95	45,55	50,71	52,95	43,64	48,52
	2004	51,55	51,13	41,65	41,65		44,40	43,26	34,33	43,53	45,44	46,29	47,53	41,96
	2005	49,79	49,12											
GARBANZOS (100 KG.)	2003	66,20	66,10	62,60	-	-	85,02	57,30	57,84	74,49	57,96	65,58	69,38	64,89
	2004	67,48	66,87	64,87	-	-	41,48	49,29	50,59	62,06	66,78	63,61	63,39	55,30
	2005	75,57	72,32											
HABAS SECAS (100 KG.)	2003	23,53	22,75	-	-	20,41	18,86	18,90	20,36	22,70	27,28	22,05	22,17	20,04
	2004	22,67	22,23	-	-	24,77	20,70	19,90	21,71	22,88	21,61	23,27	22,78	21,29
	2005	20,08	19,61	-	-									
YEROS (100 KG.)	2003	14,14	13,94	13,88	13,52	13,32	13,23	12,89	13,37	13,82	13,67	14,11	14,81	13,39
	2004	13,78	13,82	13,83	13,70	14,70	15,39	12,70	12,85	13,09	13,25	13,03	12,65	13,46
	2005	14,42	14,25											
VEZA GRANO (100 KG.)	2003	26,89	25,87	-	-	20,38	15,85	17,16	18,83	19,02	21,14	23,31	24,51	18,29
	2004	22,26	22,62	-	-	17,88	17,48	16,05	16,77	17,11	18,81	20,03	21,92	17,41
	2005	20,96	21,18	-	-									
<b>PRODUCTOS GANADEROS</b>														
LECHE VACA (100 LTRO.)	2003	29,57	29,44	29,02	29,06	28,87	28,94	28,94	28,75	28,97	30,25	31,01	31,56	29,53
	2004	31,54	31,59	31,59	31,91	31,19	31,12	30,93	31,33	31,70	32,19	32,51	32,58	31,68
	2005	32,56	32,18											
LECHE OVEJA (100 LTRO.)	2003	81,20	79,05	79,36	78,11	76,04	75,36	75,24	74,82	75,24	77,19	77,62	79,02	77,35
	2004	77,26	76,51	76,15	75,62	75,63	74,90	75,83	76,17	78,24	80,09	80,30	80,32	77,25
	2005	79,11	79,19											
LECHE CABRA (100 LTRO.)	2003	49,60	47,72	47,62	46,18	43,53	43,26	42,18	41,73	43,06	46,32	47,68	48,67	45,63
	2004	49,01	48,90	49,18	46,78	44,88	47,23	45,98	46,35	46,63	50,43	51,79	52,94	48,34
	2005	51,98	52,18											
HUEVOS DE GALLINA (100 DOC.)	2003	82,46	81,30	83,18	84,37	83,23	81,66	81,19	84,69	99,42	105,94	108,80	106,47	90,23
	2004	99,21	97,67	95,84	90,19	86,86	84,06	84,00	83,00	81,04	77,56	70,62	70,60	85,05
	2005	64,37	63,44											
LANA SIN LAVAR (100 KG.)	2003	-	-	-	-	31,40	36,44	38,55	36,80	36,92	37,08	37,05	-	36,13
	2004	-	-	-	-	37,61	33,49	35,54	35,51	35,02	35,47	36,21	-	35,27
	2005	-	-	-	-								-	

Nota: Los datos del último mes publicado han de considerarse provisionales

## PRECIOS PERCIBIDOS POR LOS AGRICULTORES (EUROS POR UNIDAD)

PRODUCTOS	AÑO	Enero	Febrero	Marzo	Abril	Mayo	Junio	Julio	Agosto	Septiem.	Octubre	Noviem.	Diciem.	Anual
<b>GANADO PARA ABASTO</b>														
TERNERAS MENOR UN AÑO (100 KG. VIVO)	2003	194,66	195,34	199,06	197,17	197,78	193,33	191,99	195,04	194,02	192,66	192,56	193,75	194,78
	2004	195,77	195,90	190,80	188,24	183,89	180,05	178,87	179,38	181,38	183,30	188,07	190,22	186,32
	2005	192,67	196,27											
AÑOJOS (DE 1 A 2 AÑOS) (100KG. VIVO)	2003	180,06	180,83	186,01	178,85	179,31	170,29	170,68	169,30	170,40	173,29	170,97	174,32	175,36
	2004	182,12	181,21	175,49	172,93	166,82	160,98	157,66	157,77	159,49	158,26	167,73	171,05	167,63
	2005	170,70	173,33											
NOVILLOS (100 KG. VIVO)	2003	142,82	147,02	151,74	149,61	140,37	139,78	141,36	140,47	141,20	145,24	144,25	143,28	143,93
	2004	152,16	153,73	151,67	151,24	148,65	143,34	145,31	142,03	143,27	137,96	140,69	146,71	146,40
	2005	144,70	142,95											
VACUNO MAYOR (100 KG. VIVO)	2003	81,19	79,76	79,76	82,84	83,48	83,80	80,99	82,12	83,29	81,80	79,73	80,17	81,58
	2004	78,52	77,71	77,47	76,94	76,17	80,56	79,97	80,05	80,97	81,55	82,06	82,57	79,55
	2005	84,76	84,77											
CORDERO LECHAL (<1,5 M 8-14 KG.) (100 KG.VIVO)	2003	343,30	325,23	310,38	325,90	337,89	347,36	374,31	408,32	431,61	435,00	418,54	406,78	372,05
	2004	367,44	345,97	331,88	328,55	327,95	337,72	389,91	426,27	449,71	459,30	446,16	426,54	386,45
	2005	349,63	320,29											
CORDERO RECENTAL (1,5 A 3 M. 15-26 KG.) (100 KG VIVO)	2003	271,18	262,65	240,87	250,71	253,34	249,68	268,01	292,96	309,91	322,47	327,49	324,90	281,18
	2004	299,03	273,95	256,92	247,49	238,57	233,39	277,90	296,30	312,90	337,01	334,18	312,17	284,98
	2005	275,11	238,92											
CORDERO (3 A 12 MESES) (100 KG VIVO)	2003	239,27	239,23	212,44	220,63	223,88	210,70	224,85	247,44	265,64	285,53	286,69	284,05	245,03
	2004	267,15	241,77	229,11	222,62	210,15	203,98	238,30	249,60	267,81	297,15	294,03	263,66	248,78
	2005	240,78	200,98											
OVINO MAYOR (OVEJAS) (100 KG. VIVO)	2003	37,51	36,29	36,27	36,11	36,15	32,71	31,13	30,57	31,31	31,46	33,06	34,43	33,92
	2004	33,04	35,10	35,50	33,94	32,49	32,00	27,59	25,72	27,54	30,12	33,20	29,92	31,35
	2005	30,69	30,38											
CABRITO LECHAL (MENOS 1,5 M.) (100 KG.VIVO)	2003	425,10	382,76	370,50	386,53	415,00	444,49	459,26	480,65	536,11	502,89	518,74	521,78	453,65
	2004	461,06	402,48	373,47	367,74	379,14	403,49	432,31	476,53	487,96	504,52	461,16	504,57	437,87
	2005	461,66	422,42											
CHIVOS (DE 1,5 A 6 m.) (100 KG VIVO)	2003	362,87	341,33	335,76	344,10	348,12	354,25	352,32	375,08	387,52	359,50	379,26	380,40	360,04
	2004	307,59	285,87	266,33	260,14	255,28	259,76	283,99	305,85	289,36	313,76	316,37	306,46	287,56
	2005	274,92	238,94											
CAPRINO MAYOR (CABRAS) (100 KG. VIVO)	2003	47,63	46,22	45,22	43,66	44,20	42,48	40,65	42,53	41,84	48,87	49,84	49,66	45,23
	2004	51,22	48,86	51,02	51,79	56,15	47,65	50,64	48,93	48,98	52,26	65,35	56,13	52,42
	2005	46,73	44,43											
CERDOS CEBADOS RAZA IBERICA (100 KG. VIVO)	2003	162,26	161,61	163,32	160,93	160,54	151,30	146,70	149,60	158,07	158,08	172,39	188,20	161,08
	2004	184,69	181,53	179,21	178,12	168,08	168,51	168,75	171,95	175,17	177,78	182,79	186,35	176,91
	2005	195,04	194,59											
CERDOS CEBADOS OTRAS RAZAS (100 KG. VIVO)	2003	89,94	97,76	98,92	95,91	94,52	100,83	111,82	110,27	102,34	89,08	85,39	84,83	96,80
	2004	86,17	95,60	107,47	105,08	107,87	122,44	123,03	109,99	108,11	96,71	94,57	101,22	104,86
	2005	102,13	108,27											
CERDAS DESVIEJE (100 KG. VIVO)	2003	53,81	54,77	54,64	54,11	54,92	55,06	54,76	55,00	55,67	56,47	55,69	56,00	55,08
	2004	48,19	51,21	55,55	54,93	53,55	57,73	59,59	56,60	58,39	58,39	56,02	57,48	55,64
	2005	56,65	58,28											
POLLOS GRANJA (100 KG. VIVO)	2003	74,86	67,02	80,57	70,32	81,32	79,93	108,72	115,83	114,15	76,66	70,76	62,95	83,59
	2004	60,12	62,50	77,42	74,04	91,79	85,98	101,90	92,45	93,87	92,37	95,93	100,14	85,71
	2005	99,22	94,05											
GALLINA (100 KG. VIVO)	2003	24,60	25,87	25,72	22,11	25,93	18,65	23,85	23,67	31,71	30,59	30,88	29,26	26,07
	2004	25,41	17,13	19,16	19,43	16,81	16,71	13,30	13,87	21,36	21,69	22,97	27,69	19,63
	2005	28,70	30,10											
CONEJOS (100 KG. VIVO)	2003	140,26	146,49	166,31	155,35	158,49	145,49	162,56	211,67	250,01	251,91	224,88	180,04	182,79
	2004	154,49	149,39	177,18	180,16	156,10	156,53	159,33	163,87	174,62	216,85	207,36	170,70	172,22
	2005	147,12	152,66											

Nota: Los datos del último mes publicado han de considerarse provisionales.

## PRECIOS PERCIBIDOS POR LOS AGRICULTORES (EUROS POR UNIDAD)

PRODUCTOS	AÑO	Enero	Febrero	Marzo	Abril	Mayo	Junio	Julio	Agosto	Septiem.	Octubre	Noviem.	Diciem.	Anual
<b>PRODUCTOS FORESTALES</b>														
<b>MADERA (1)</b>														
PINO PINASTER P.T. (100 M3.)	2003	2528,52	2687,84	2698,45	2795,70	2802,25	2788,19	2771,31	2772,29	2761,01	2761,43	2758,23	2769,85	2741,26
	2004	2457,41	2443,47	2510,32	2509,54	2509,79	2526,44	2542,87	2519,66	2464,31	2462,00	2465,80	2437,41	2487,42
	2005	2376,50	2396,58											
PINO RADIATA P.T. (100 M3)	2003	1359,84	1452,14	1491,84	1488,51	1491,32	1490,96	1490,96	1490,96	1490,73	1490,73	1490,71	1490,71	1476,62
	2004	1391,08	1388,34	1430,72	1411,63	1411,58	1411,12	1419,26	1423,02	1420,83	1427,56	1426,31	1423,17	1415,39
	2005	1396,17	1394,50											
PINO UNCIATA P.A.A. (100 M3)	2003	2450,07	2384,32	1857,02	2450,07	2450,07	2471,31	2471,31	2471,31	2484,32	2484,32	2484,32	2484,32	2411,90
	2004	2152,85	2152,85	2152,85	2183,68	2183,68	2242,58	2242,58	2242,58	2242,58	2242,58	2242,58	2242,58	2210,33
	2005	2292,45	2292,45											
PINO SILVESTRE P.A.A. (M3)	2003	3833,85	3839,85	4095,30	4091,27	3829,96	4286,30	4011,19	3965,10	4552,38	4355,35	4540,66	4587,74	4165,75
	2004	3849,54	4104,47	3676,08	4263,33	4651,27	4256,02	4186,06	3862,17	3938,66	3527,10	4229,27	3694,37	4019,86
	2005	3103,87	3334,69											
PINO LARICIO P.A.A. (M3)	2003	2416,75	2430,14	2624,08	2643,49	2583,12	2585,56	2583,12	2610,79	2632,43	2622,42	2589,41	2594,15	2576,29
	2004	2681,35	2681,50	2618,13	2612,85	2616,79	2613,48	2572,90	2582,53	2557,34	2570,00	2592,88	2542,67	2603,54
	2005	2604,26	2606,38											
PINO PINASTER P.A.A. (100 M3)	2003	3878,20	4027,04	4246,00	4154,09	4152,54	4207,64	4159,47	4165,36	4159,87	4252,43	4149,38	4161,30	4142,78
	2004	3640,32	3637,81	3571,93	3620,03	3622,86	3627,11	3595,74	3611,04	3576,35	3551,06	3550,15	3523,24	3593,97
	2005	3366,43	3434,65											
PINO PINEA P.A.A. (100 M3)	2003	1895,80	1895,80	1969,00	1969,00	2032,78	2070,23	2050,19	2050,19	2046,95	2088,63	2088,08	1946,77	2008,62
	2004	1529,26	1529,26	1529,26	1529,26	1529,26	3104,54	2207,41	2207,41	2207,41	2207,41	2238,01	2246,20	2005,39
	2005	2300,16	2300,01											
PINO HALEPENSIS P.A.A. (100 M3)	2003	1886,03	1884,61	1842,51	1897,13	1897,12	1868,36	1899,68	1899,68	1912,42	1912,42	1912,42	1912,42	1893,73
	2004	1949,28	1908,76	1918,99	1935,70	1935,70	1926,45	1935,60	1981,63	1987,02	1987,02	1922,79	1922,79	1942,64
	2005	1923,14	2027,39											
PINO RADIATA P.A.A. (100 M3)	2003	6590,00	6634,34	6909,75	6672,08	6676,96	6678,68	6677,68	6677,68	6678,08	6682,52	6674,77	6675,44	6685,67
	2004	5941,54	5936,23	5859,49	5851,63	5860,37	5859,17	5841,03	5838,89	5835,79	5839,72	5842,91	5894,39	5866,76
	2005	5798,35	5844,84											
EUCALIPTO P.T. (100 M3)	2003	2193,88	2187,11	2225,14	2333,51	2307,63	2291,94	2235,72	2235,82	2238,53	2238,19	2222,60	2217,96	2244,00
	2004	2185,18	2174,83	2166,82	2171,70	2171,70	2171,42	2178,48	2182,19	2178,67	2183,70	2183,09	2213,63	2180,12
	2005	2132,30	2080,89											
EUCALIPTO P.A.A. (100 M3)	2003	2658,85	2665,19	2778,64	2873,48	2881,51	2882,59	2796,94	2797,38	2799,03	2797,49	2804,74	2797,03	2794,41
	2004	2733,63	2703,40	2676,19	2702,84	2702,84	2702,84	2719,56	2717,10	2719,25	2719,67	2718,42	2705,92	2710,14
	2005	2538,41	2423,12											
CHOPO P.A.A. (100 M3)	2003	4220,74	4200,92	4253,87	4188,53	4235,13	4227,06	4227,64	4344,15	4325,39	4324,60	4353,58	4398,60	4275,02
	2004	4478,16	4696,72	4566,78	4693,26	5006,85	5009,25	4164,92	4679,26	4327,56	4150,13	4208,66	4328,60	4525,85
	2005	4419,72	4489,37											
HAYA P.A.A. (100M3)	2003	5556,64	5556,64	5556,64	5556,72	5554,70	5538,73	5560,97	5560,97	4794,32	4794,32	4793,38	4790,88	5301,24
	2004	4681,27	3957,21	4153,64	4153,08	4149,94	4149,94	3455,75	3452,50	3437,43	3436,72	3448,28	3552,91	3835,72
	2005	3566,88	3577,92											
CASTAÑO P.A.A. (100 M3)	2003	4698,46	4641,93	4748,05	4918,22	4349,00	4919,20	4914,74	4909,35	4910,89	4910,51	4934,11	4924,87	4814,94
	2004	4741,24	5054,51	5139,01	4971,22	4971,22	4974,20	4948,54	4820,51	4792,67	4748,76	4828,58	4816,68	4900,60
	2005	4666,33	4768,13											
<b>CORCHO</b>														
CORCHO (100 KG.)	2003	-	-	-	-	185,90	185,90	188,74	120,63	190,59	190,59	191,21	191,22	185,78
	2004	-	-	-	-	202,13	168,13	168,13	166,60	165,87	166,06	172,07	174,02	168,70
	2005	-	-	-	-									

(1) Precios en pie

Nota: Los datos del último mes publicado han de considerarse provisionales.

# INDICES DE PRECIOS PERCIBIDOS POR LOS AGRICULTORES

## INDICES MENSUALES Y ANUALES: AÑO BASE 2000 = 100

PRODUCTOS	AÑO	Enero	Febrero	Marzo	Abril	Mayo	Junio	Julio	Agosto	Septiem.	Octubre	Noviem.	Diciem.	Anual
PRODUCTOS VEGETALES	2003	105,58	122,67	120,63	124,21	125,01	116,35	93,00	94,48	101,73	107,56	106,97	113,45	108,70
	2004	112,70	114,71	118,78	126,67	135,79	133,71	107,88	87,71	87,07	98,31	104,54	114,11	108,29
	2005	124,81	138,26											
PRODUCTOS AGRICOLAS	2003	105,91	123,70	121,38	125,04	125,65	116,65	92,68	94,37	101,60	106,85	106,74	113,61	108,69
	2004	113,12	115,28	119,55	127,64	136,87	134,84	108,12	87,48	86,88	98,16	104,48	114,48	108,42
	2005	125,88	140,11											
CEREALES	2003	99,71	99,79	95,44	97,04	96,91	104,55	105,31	102,59	103,79	107,64	107,48	118,59	104,93
	2004	121,64	124,23	122,21	125,27	124,27	113,56	108,85	105,56	101,21	96,30	86,69	94,15	104,64
	2005	93,41	93,14											
CEREALES CONSUMO HUMANO	2003	103,90	103,89	102,46	102,31	102,03	108,65	108,46	105,78	108,25	107,59	102,99	118,05	106,83
	2004	121,20	123,40	121,34	125,60	120,36	111,46	109,87	106,89	103,39	93,43	77,89	92,05	103,18
	2005	92,84	94,72											
CEREALES PIENSO	2003	97,03	96,67	90,55	93,33	93,93	96,23	99,20	99,15	100,93	107,78	111,56	119,08	103,23
	2004	122,03	124,80	122,79	125,20	126,57	117,40	106,48	104,08	99,88	98,47	94,67	95,65	105,89
	2005	93,87	91,91											
LEGUMINOSAS	2003	107,58	126,54	108,29	169,78	132,97	97,17	86,75	89,96	89,80	92,77	102,08	86,52	92,31
	2004	94,01	118,71	106,87	164,42	130,99	95,96	79,52	82,30	90,14	98,61	100,07	88,00	88,89
	2005	92,56	117,90											
LEGUMINOSAS CONSUMO HUMANO	2003	102,80	124,02	108,43	183,98	358,83	125,30	84,60	84,69	86,74	89,81	99,37	81,83	89,73
	2004	89,26	118,91	106,97	177,82	361,94	77,44	74,79	76,08	88,89	98,16	98,87	84,77	86,15
	2005	88,79	119,48											
LEGUMINOSAS PIENSO	2003	130,92	136,43	105,69	105,77	107,27	89,20	91,19	98,81	102,42	113,03	119,08	126,22	99,06
	2004	117,18	117,92	105,01	104,02	104,71	101,21	89,30	92,73	95,32	101,68	107,62	115,41	96,07
	2005	111,00	111,71											
TUBERCULOS	2003	42,06	45,31	87,12	205,13	135,50	106,97	97,09	94,71	117,12	100,58	127,85	131,78	109,92
	2004	123,85	126,37	202,31	331,30	251,71	141,46	144,62	130,43	115,63	54,79	71,82	86,79	128,06
	2005	70,88	75,18											
PLANTAS DE ESCARDA	2003	71,53	50,62	87,12	205,13	135,50	106,79	102,69	102,44	117,87	111,79	123,88	123,94	112,78
	2004	122,69	122,89	202,31	331,30	251,71	128,20	127,49	123,40	117,44	87,22	107,75	108,93	124,96
	2005	99,95	78,92											
CULTIVOS INDUSTRIALES	2003	98,86	116,73	148,05	117,63	100,51	106,46	112,28	122,26	97,92	90,32	109,41	116,55	103,20
	2004	122,21	111,20	130,01	104,37	101,80	110,97	114,47	125,78	101,65	94,51	110,88	119,75	107,00
	2005	125,19	122,47											
CULTIVOS FORRAJEROS	2003	110,41	111,20	98,32	96,45	94,54	92,39	91,35	92,81	96,68	100,31	102,24	106,55	95,32
	2004	118,37	122,05	113,16	108,56	104,47	103,01	99,51	102,03	101,09	103,15	100,64	104,94	103,59
	2005	107,17	107,87											
HORTALIZAS	2003	117,70	172,00	150,30	150,99	112,53	104,51	62,46	76,31	105,38	133,31	144,10	138,74	112,98
	2004	127,80	123,51	138,96	119,54	112,30	126,44	93,41	52,46	64,85	85,17	143,42	148,61	105,15
	2005	172,24	214,73											
FRUTAS FRESCAS Y SECAS EN GENERAL	2003	125,90	143,94	143,57	127,77	178,64	159,28	135,09	115,44	116,03	120,38	106,32	94,49	129,36
	2004	110,33	121,74	117,55	136,17	172,23	176,81	135,91	111,08	125,89	128,85	101,51	96,83	128,76
	2005	116,45	148,37											
CITRICOS	2003	102,20	108,28	123,39	161,47	162,62	148,49	121,24	101,49	99,72	104,95	96,82	85,91	109,13
	2004	100,43	113,70	120,22	151,66	161,55	125,99	96,21	99,78	108,46	102,14	83,28	79,31	104,87
	2005	82,09	123,81											
FRUTAS FRESCAS NO CITRICAS	2003	191,45	212,02	168,95	111,07	184,95	160,92	136,78	119,83	119,48	129,08	118,17	111,94	143,55
	2004	134,07	135,58	114,61	127,87	175,61	182,96	139,26	110,06	120,51	129,97	113,02	126,15	139,20
	2005	193,50	184,62											
FRUTAS SECAS	2003	73,87	74,76	74,28	68,67	67,83	111,75	114,17	105,32	140,54	140,19	122,49	117,69	122,63
	2004	117,18	119,34	120,92	122,98	139,71	182,63	186,75	167,25	188,35	203,98	159,84	179,49	175,56
	2005	182,14	194,42											
FRUTAS FRESCAS EN GENERAL	2003	127,80	146,87	146,02	129,47	180,39	159,57	135,35	116,01	112,17	117,00	104,07	93,31	129,83
	2004	110,08	121,84	117,43	136,55	172,74	176,77	135,29	107,92	116,05	116,03	93,37	92,63	125,51
	2005	114,05	146,43											
FRUTAS NO CITRICAS	2003	178,17	198,02	162,66	109,23	182,66	160,59	136,48	118,86	123,69	131,91	119,43	112,81	141,38
	2004	132,16	133,92	115,03	127,66	174,91	182,96	139,88	113,86	134,07	148,83	126,66	134,24	142,96
	2005	192,21	185,62											
VINO Y MOSTO	2003	70,76	69,25	80,13	93,40	78,56	74,23	59,41	68,17	76,07	92,06	66,02	64,72	78,86
	2004	68,89	64,58	63,07	90,41	79,62	76,77	60,86	65,85	44,58	85,88	60,54	56,69	68,32
	2005	63,15	56,08											
ACEITE DE OLIVA	2003	92,88	99,72	101,34	105,14	109,68	112,25	121,16	129,77	137,21	98,49	87,61	90,38	102,13
	2004	101,07	116,97	121,80	134,62	135,95	132,98	129,01	128,32	119,84	98,09	115,99	109,41	116,84
	2005	121,89	132,15											
SEMILLAS	2003	95,12	95,05	95,01	90,76	90,76	90,76	104,39	105,50	99,57	92,51	114,83	118,32	103,86
	2004	117,08	115,50	116,56	96,22	96,22	96,22	110,96	110,88	107,48	94,77	105,36	101,86	109,61
	2005	101,53	101,11											
FLORES Y PLANTAS ORNAMENTALES	2003	152,54	151,23	149,88	144,33	124,83	127,17	132,92	110,28	121,75	163,01	132,09	165,56	140,93
	2004	148,66	146,27	153,73	198,76	184,19	174,38	142,19	143,43	145,77	172,29	169,71	168,32	166,80
	2005	164,35	164,71											

Nota: Los datos del último mes publicado han de considerarse provisionales.

## INDICES DE PRECIOS PERCIBIDOS POR LOS AGRICULTORES INDICES MENSUALES Y ANUALES: AÑO BASE 2000 = 100

PRODUCTOS	AÑO	Enero	Febrero	Marzo	Abril	Mayo	Junio	Julio	Agosto	Septiem.	Octubre	Noviem.	Diciem.	Anual
PRODUCTOS FORESTALES	2003	97,77	99,35	102,46	102,84	106,40	107,53	106,39	99,76	107,55	107,56	107,58	106,51	104,31
	2004	101,11	101,61	100,38	101,77	104,28	100,08	98,36	98,46	97,56	96,59	98,51	98,16	99,74
	2005	95,74	96,21											
MADERA	2003	97,97	99,63	103,23	103,68	102,92	104,29	102,54	102,45	103,59	103,60	103,62	102,33	102,49
	2004	95,67	96,26	94,93	96,50	97,89	97,50	95,42	95,75	94,77	93,58	95,07	94,38	95,64
	2005	91,03	91,59											
MADERAS CONIFERAS	2003	105,41	108,40	113,51	112,10	111,11	113,45	112,04	111,48	113,68	113,72	113,72	111,48	111,67
	2004	102,60	103,24	101,47	103,69	105,05	104,38	103,62	102,58	102,09	100,57	102,89	100,88	102,76
	2005	96,72	98,54											
MADERAS FRONDOSAS	2003	87,44	87,20	88,66	91,76	91,32	91,31	89,09	89,64	89,30	89,27	89,30	89,36	89,47
	2004	85,85	86,39	85,66	86,32	87,74	87,75	83,80	86,09	84,40	83,68	83,99	85,18	85,57
	2005	82,96	81,74											
CORCHO	2003	96,78	98,00	98,74	98,74	123,38	123,38	125,22	86,65	126,87	126,88	126,95	126,95	113,21
	2004	127,70	127,70	126,98	127,45	135,48	112,70	112,70	111,67	111,18	111,31	115,34	116,64	119,74
	2005	118,77	118,77											
PRODUCTOS ANIMALES	2003	97,44	98,05	99,66	97,52	98,49	98,41	105,45	107,93	109,25	103,44	102,34	101,22	101,60
	2004	98,89	100,12	104,22	102,29	102,89	105,17	108,95	105,49	106,64	105,42	105,36	106,59	104,34
	2005	104,30	103,52											
GANADO PARA ABASTO	2003	94,10	95,31	97,62	94,72	96,41	96,48	105,90	109,01	108,89	99,27	96,82	95,05	99,13
	2004	93,21	95,03	100,73	98,67	100,44	103,79	108,99	104,15	105,54	103,67	104,06	105,61	101,99
	2005	103,34	102,66											
VACUNO PARA ABASTO	2003	103,95	105,00	107,29	104,81	104,37	100,37	99,35	98,79	99,91	101,20	100,13	101,53	102,23
	2004	104,48	104,34	101,76	100,64	97,79	95,10	94,14	93,64	94,61	93,36	97,44	99,78	98,09
	2005	99,57	100,32											
OVINO PARA ABASTO	2003	106,07	103,32	94,92	98,84	100,67	98,00	104,88	115,05	122,24	128,28	128,01	126,99	110,61
	2004	116,99	107,31	101,51	98,58	94,90	93,49	109,63	116,62	123,85	133,49	131,84	121,82	112,51
	2005	107,44	92,95											
CAPRINO PARA ABASTO	2003	109,09	99,91	96,71	99,96	103,96	107,90	111,95	118,47	124,09	121,84	126,22	126,53	112,22
	2004	114,80	102,98	96,69	95,23	97,18	99,87	107,60	116,54	116,36	122,29	118,36	122,14	109,17
	2005	110,29	99,75											
PORCINO PARA ABASTO	2003	87,43	93,52	94,30	92,10	90,99	94,98	102,72	101,78	97,04	87,20	85,50	86,26	92,81
	2004	86,57	93,64	102,74	100,81	101,78	113,11	113,80	104,08	103,21	95,03	93,60	99,03	100,62
	2005	100,38	105,09											
AVES PARA ABASTO	2003	88,25	78,83	94,88	82,55	95,58	94,03	126,82	134,69	133,64	89,90	83,86	74,53	98,13
	2004	70,87	73,06	90,36	86,49	106,74	100,05	118,14	107,30	109,43	107,73	111,91	117,08	99,93
	2005	116,08	110,22											
CONEJOS PARA ABASTO	2003	87,92	91,72	102,78	97,46	99,74	91,40	102,30	131,87	156,95	158,01	140,13	112,27	114,38
	2004	96,29	93,11	110,43	112,29	97,29	97,56	99,31	102,14	108,84	135,16	129,24	106,39	107,34
	2005	91,70	95,15											
PRODUCTOS GANADEROS	2003	107,29	106,13	105,71	105,81	104,62	104,10	104,13	104,74	110,31	115,76	118,65	119,40	108,89
	2004	115,65	115,14	114,53	112,97	110,12	109,25	108,81	109,42	109,87	110,56	109,20	109,48	111,25
	2005	107,12	106,07											
LECHE	2003	105,75	104,67	103,52	103,07	101,77	101,63	101,46	100,78	101,73	106,31	108,83	110,75	104,20
	2004	109,75	109,73	109,72	110,06	107,73	107,83	107,25	108,48	109,93	112,31	113,48	113,89	110,01
	2005	113,43	112,44											
HUEVOS	2003	112,06	110,60	112,51	114,33	113,45	111,52	112,09	116,83	137,08	145,33	149,43	146,49	123,48
	2004	134,01	131,93	129,46	121,83	117,33	113,55	113,47	112,12	109,47	104,77	95,39	95,37	114,89
	2005	86,95	85,69											
LANA	2003	116,05	118,08	118,20	117,97	120,45	139,25	149,85	142,26	142,29	142,97	143,05	142,93	132,78
	2004	142,93	142,97	142,63	142,26	141,39	125,90	133,61	133,50	131,65	133,35	136,13	126,17	136,05
	2005	125,53	128,16											
GENERAL DE PRECIOS PERCIBIDOS	2003	101,88	110,27	110,34	111,48	113,13	108,35	97,49	99,07	104,06	105,81	105,19	108,63	105,82
	2004	106,35	107,35	111,76	115,14	121,21	121,34	108,43	93,72	93,24	100,37	104,79	111,31	106,77
	2005	115,24	120,45											

Nota: Los datos del último mes publicado han de considerarse provisionales.

# INDICES DE PRECIOS PERCIBIDOS POR LOS AGRICULTORES

## INDICES ANUALES MOVILES: AÑO BASE 2000 = 100

PRODUCTOS	AÑO	Enero	Febrero	Marzo	Abril	Mayo	Junio	Julio	Agosto	Septiem.	Octubre	Noviem.	Diciem.
PRODUCTOS VEGETALES	2003	99,06	98,84	98,49	98,76	100,25	101,39	102,04	102,73	104,49	106,09	107,44	108,70
	2004	109,16	108,74	108,63	108,78	109,51	110,71	112,10	111,38	109,63	108,47	108,22	108,29
	2005	109,06	110,29										
PRODUCTOS AGRICOLAS	2003	99,07	98,86	98,50	98,78	100,29	101,44	102,07	102,77	104,55	106,08	107,44	108,69
	2004	109,15	108,72	108,61	108,77	109,52	110,76	112,20	111,47	109,70	108,57	108,34	108,42
	2005	109,22	110,49										
CEREALES	2003	100,78	100,14	99,49	99,11	99,02	98,99	99,41	99,77	100,56	101,42	103,02	104,93
	2004	106,41	107,77	109,15	110,05	110,59	110,97	111,36	111,74	111,39	110,26	106,95	104,64
	2005	102,75	101,02										
CEREALES CONSUMO HUMANO	2003	103,06	102,36	101,82	101,47	101,44	101,56	102,44	103,08	103,86	104,64	105,44	106,83
	2004	107,84	108,84	109,69	110,34	110,61	110,81	111,02	111,20	110,61	109,35	105,28	103,18
	2005	101,56	100,09										
CEREALES PIENSO	2003	98,77	98,16	97,45	97,03	96,84	96,72	96,73	96,91	97,61	98,59	100,87	103,23
	2004	105,12	106,83	108,65	109,73	110,54	111,08	111,62	112,20	112,06	111,05	108,40	105,89
	2005	103,75	101,80										
LEGUMINOSAS	2003	98,40	98,36	98,30	98,31	98,27	97,73	95,55	95,32	94,79	93,95	93,24	92,31
	2004	91,88	91,75	91,74	91,74	91,73	91,66	89,75	88,27	88,32	88,97	88,76	88,89
	2005	88,84	88,83										
LEGUMINOSAS CONSUMO HUMANO	2003	96,94	96,73	96,65	96,66	96,64	96,37	93,41	93,25	92,76	91,58	90,85	89,73
	2004	89,24	89,14	89,13	89,12	89,12	88,33	85,91	84,48	84,80	85,92	85,85	86,15
	2005	86,13	86,14										
LEGUMINOSAS PIENSO	2003	102,22	102,64	102,62	102,62	102,55	101,29	101,16	100,75	100,13	100,16	99,51	99,06
	2004	98,80	98,59	98,59	98,59	98,56	100,40	99,80	98,21	97,55	96,97	96,39	96,07
	2005	95,95	95,87										
TUBERCULOS	2003	82,05	80,07	78,09	78,68	79,16	77,13	77,33	80,01	87,60	96,49	103,35	109,92
	2004	113,54	115,74	118,27	121,38	133,95	136,80	140,77	145,00	144,84	137,61	131,99	128,06
	2005	125,67	124,32										
PLANTAS DE ESCARDA	2003	91,58	90,48	89,38	89,71	89,98	88,67	88,52	89,64	94,20	100,90	107,55	112,78
	2004	115,59	116,81	118,21	119,93	126,89	128,64	131,01	133,53	133,44	129,71	126,87	124,96
	2005	123,72	122,98										
CULTIVOS INDUSTRIALES	2003	106,56	106,58	106,59	106,62	106,63	106,47	106,18	104,50	106,20	100,22	101,96	103,20
	2004	103,93	103,90	103,88	103,86	103,86	104,03	104,11	104,53	105,06	106,43	106,78	107,00
	2005	107,09	107,11										
CULTIVOS FORRAJEROS	2003	103,58	103,41	103,15	102,38	101,54	99,92	97,90	96,36	95,60	95,42	95,40	95,32
	2004	95,49	95,73	95,90	96,97	98,26	100,26	101,74	103,09	103,50	103,67	103,59	103,59
	2005	103,33	103,00										
HORTALIZAS	2003	97,49	97,15	95,86	96,54	98,35	99,62	98,96	101,47	104,80	106,91	109,84	112,98
	2004	113,64	111,38	110,76	108,60	108,58	110,39	114,59	111,19	107,31	104,23	104,19	105,15
	2005	108,05	112,30										
FRUTAS FRESCAS Y SECAS EN GENERAL	2003	115,13	115,04	115,16	114,62	118,95	123,07	126,39	127,96	128,92	130,81	130,70	129,36
	2004	128,44	127,27	125,77	126,27	125,69	127,24	127,32	126,90	128,06	129,06	128,58	128,76
	2005	129,12	130,52										
CITRICOS	2003	110,23	108,40	107,66	108,53	108,04	108,32	108,99	109,09	108,91	110,94	110,88	109,13
	2004	108,94	109,41	109,16	108,63	108,57	107,99	107,46	107,37	108,24	107,88	105,78	104,87
	2005	102,88	103,73										
FRUTAS FRESCAS NO CITRICAS	2003	120,87	122,03	122,83	121,36	129,44	136,57	142,01	144,68	145,30	145,90	145,07	143,55
	2004	141,89	139,31	136,66	137,74	136,57	139,65	139,99	138,75	138,87	138,95	138,68	139,20
	2005	140,92	142,57										
FRUTAS SECAS	2003	93,43	92,62	91,86	91,18	90,68	90,76	90,99	91,42	101,83	114,13	120,11	122,63
	2004	124,01	125,49	126,90	128,27	129,84	130,44	131,60	136,44	148,34	165,02	172,02	175,56
	2005	177,63	180,11										
FRUTAS FRESCAS EN GENERAL	2003	116,63	116,60	116,78	116,24	120,91	125,31	128,84	130,49	130,79	131,96	131,44	129,83
	2004	128,75	127,39	125,69	126,13	125,40	127,02	127,02	126,24	126,66	126,56	125,56	125,51
	2005	125,75	127,08										
FRUTAS NO CITRICAS	2003	118,04	118,99	119,62	118,24	125,43	131,83	136,74	139,18	140,81	142,61	142,49	141,38
	2004	140,04	137,88	135,65	136,76	135,87	138,69	139,12	138,51	139,85	141,64	142,13	142,96
	2005	144,72	146,45										
VINO Y MOSTO	2003	76,62	76,63	77,45	78,46	79,06	79,31	79,55	76,24	76,84	78,43	78,79	78,86
	2004	78,81	78,58	77,53	77,31	77,38	77,53	77,51	77,39	70,84	69,18	68,69	68,32
	2005	68,13	67,66										
ACEITE DE OLIVA	2003	91,68	92,07	92,22	92,65	93,53	94,38	95,81	97,20	98,93	100,94	101,25	102,13
	2004	103,10	104,74	106,50	108,52	110,06	111,13	111,59	111,53	110,69	110,65	114,63	116,84
	2005	119,31	120,76										
SEMILLAS	2003	99,54	99,80	100,06	100,06	100,06	100,06	101,02	102,96	102,93	103,09	103,46	103,86
	2004	104,26	104,66	105,06	105,08	105,10	105,12	107,13	109,84	109,96	110,11	109,89	109,61
	2005	109,33	109,05										
FLORES Y PLANTAS ORNAMENTALES	2003	130,27	130,22	130,31	132,68	134,39	134,87	135,17	135,54	136,39	140,64	140,14	140,93
	2004	140,70	140,36	140,72	147,63	154,69	158,57	159,10	160,83	162,40	163,52	166,60	166,80
	2005	167,73	169,01										

Nota: Los datos del último mes publicado han de considerarse provisionales.



## INDICES DE PRECIOS PERCIBIDOS POR LOS AGRICULTORES

### INDICES ANUALES MOVILES: AÑO BASE 2000 = 100

PRODUCTOS	AÑO	Enero	Febrero	Marzo	Abril	Mayo	Junio	Julio	Agosto	Septiem.	Octubre	Noviem.	Diciem.
PRODUCTOS FORESTALES	2003	99,89	99,07	99,01	99,01	99,52	100,25	101,08	101,23	102,00	102,77	103,56	104,31
	2004	104,59	104,78	104,60	104,51	104,34	103,71	103,05	102,94	102,10	101,19	100,44	99,74
	2005	99,29	98,84										
MADERA	2003	99,09	98,35	98,53	98,76	99,08	99,61	100,22	100,66	101,18	101,62	102,09	102,49
	2004	102,29	102,01	101,32	100,72	100,30	99,74	99,15	98,59	97,85	97,02	96,31	95,64
	2005	95,26	94,87										
MADERAS CONIFERAS	2003	102,57	102,71	103,54	104,22	105,02	106,17	106,91	107,80	108,86	109,86	110,83	111,67
	2004	111,44	111,01	110,01	109,31	108,80	108,05	107,35	106,60	105,64	104,54	103,64	102,76
	2005	102,26	101,87										
MADERAS FRONDOSAS	2003	94,17	92,17	91,43	91,04	90,68	90,32	90,74	90,55	90,29	89,95	89,70	89,47
	2004	89,34	89,27	89,02	88,57	88,27	87,97	87,53	87,23	86,83	86,36	85,92	85,57
	2005	85,33	84,94										
CORCHO	2003	103,77	102,57	101,38	100,21	101,65	103,36	105,28	103,99	106,01	108,37	110,73	113,21
	2004	115,79	118,27	120,62	123,01	124,02	123,12	122,09	124,17	122,86	121,56	120,60	119,74
	2005	119,00	118,25										
PRODUCTOS ANIMALES	2003	100,19	100,25	100,13	99,91	99,75	99,51	99,72	100,28	100,88	101,23	101,45	101,60
	2004	101,72	101,89	102,28	102,67	103,04	103,60	103,90	103,69	103,47	103,64	103,89	104,34
	2005	104,79	105,07										
GANADO PARA ABASTO	2003	98,91	99,00	98,85	98,50	98,20	97,80	97,99	98,63	99,20	99,34	99,28	99,13
	2004	99,06	99,03	99,29	99,62	99,96	100,57	100,83	100,42	100,14	100,51	101,11	101,99
	2005	102,84	103,47										
VACUNO PARA ABASTO	2003	103,56	103,33	103,52	103,62	103,48	102,99	102,83	102,55	102,47	102,77	102,48	102,23
	2004	102,27	102,21	101,75	101,41	100,86	100,42	99,98	99,55	99,11	98,46	98,23	98,09
	2005	97,68	97,35										
OVINO PARA ABASTO	2003	113,43	113,45	113,33	113,92	114,00	113,42	112,51	111,67	111,10	111,23	110,95	110,61
	2004	111,52	111,85	112,40	112,38	111,90	111,52	111,92	112,04	112,18	112,62	112,94	112,51
	2005	111,71	110,51										
CAPRINO PARA ABASTO	2003	109,49	109,64	109,91	110,30	110,67	111,10	111,21	111,44	111,93	112,33	112,92	112,22
	2004	112,69	112,95	112,95	112,55	111,99	111,32	110,96	110,80	110,15	110,19	109,53	109,17
	2005	108,79	108,53										
PORCINO PARA ABASTO	2003	95,82	95,93	95,39	94,78	94,00	92,99	92,55	92,80	93,13	93,09	93,01	92,81
	2004	92,75	92,75	93,46	94,19	95,08	96,60	97,52	97,72	98,23	98,88	99,56	100,62
	2005	101,77	102,72										
AVES PARA ABASTO	2003	88,70	89,02	89,17	87,72	87,66	88,78	92,09	96,00	98,40	97,84	98,04	98,13
	2004	96,69	96,20	95,82	96,15	97,09	97,58	96,86	94,58	92,57	94,05	96,39	99,93
	2005	103,70	106,80										
CONEJOS PARA ABASTO	2003	88,08	89,34	90,60	91,34	93,55	95,75	98,01	102,10	107,38	111,72	113,41	114,38
	2004	115,08	115,20	115,83	117,07	116,87	117,38	117,13	114,65	110,64	108,74	107,83	107,34
	2005	106,96	107,12										
PRODUCTOS GANADEROS	2003	103,97	103,92	103,92	104,09	104,33	104,56	104,83	105,15	105,80	106,81	107,85	108,89
	2004	109,58	110,33	111,08	111,66	112,12	112,54	112,95	113,34	113,29	112,86	112,08	111,25
	2005	110,55	109,79										
LECHE	2003	103,72	103,52	103,28	103,18	103,05	102,96	102,94	102,91	102,91	103,23	103,63	104,20
	2004	104,52	104,94	105,48	106,04	106,54	107,04	107,55	108,19	108,86	109,36	109,75	110,01
	2005	110,33	110,56										
HUEVOS	2003	104,65	105,09	105,85	106,85	108,27	109,44	110,63	112,02	114,71	117,90	120,94	123,48
	2004	125,31	127,08	128,50	129,12	129,45	129,61	129,73	129,34	127,03	123,65	119,15	114,89
	2005	110,97	107,12										
LANA	2003	112,74	113,72	114,55	115,00	116,02	118,83	121,80	124,10	126,20	128,46	130,64	132,78
	2004	135,04	137,11	139,14	141,17	142,89	141,80	140,45	139,70	138,83	138,01	137,44	136,05
	2005	134,59	133,35										
GENERAL DE PRECIOS PERCIBIDOS	2003	99,52	99,42	99,16	99,24	100,07	100,66	101,12	101,76	103,06	104,12	105,02	105,82
	2004	106,14	105,95	106,05	106,30	106,89	107,86	108,84	108,32	107,18	106,57	106,54	106,77
	2005	107,29	108,14										

Nota: Los datos del último mes publicado han de considerarse provisionales.

## PRECIOS PAGADOS POR LOS AGRICULTORES EUROS POR 100 KG. S/IVA

PRODUCTOS	AÑO	Enero	Febrero	Marzo	Abril	Mayo	Junio	Julio	Agosto	Septiem.	Octubre	Noviem.	Diciem.	Anual
<b>ABONOS</b>														
SULFATO AMONICO 21% (100 KG.)	2003	11,73	11,73	11,64	11,71	11,64	12,08	12,00	12,08	12,00	11,97	12,02	12,18	11,90
	2004	12,44	12,53	12,51	12,46	12,54	12,60	12,94	12,93	13,35	13,79	13,88	13,90	12,99
	2005	13,92	13,92											
NITROSULFATO AMONICO 26% (100 KG.)	2003	19,81	19,64	19,26	19,28	19,23	19,09	19,09	19,09	19,18	19,13	19,25	18,65	19,23
	2004	19,36	19,68	19,59	19,42	18,90	19,67	20,44	20,38	20,55	20,89	20,91	20,96	20,06
	2005	20,58	20,65											
NITRATO AMONICO CALCICO 20,5% (100 KG.)	2003	14,96	15,18	14,34	14,37	14,36	14,51	14,51	14,51	14,61	14,56	15,19	15,26	14,70
	2004	15,80	14,54	14,38	14,59	14,56	14,20	14,05	14,07	14,17	14,33	14,53	14,59	14,48
	2005	14,35	14,35											
NITRATO AMONICO CALCICO 26% (100 KG.)	2003	16,21	15,99	16,24	16,28	16,36	16,55	16,67	16,61	16,62	16,61	16,85	16,94	16,49
	2004	17,63	17,46	17,48	17,49	17,38	17,41	17,46	17,47	17,57	17,74	18,29	18,24	17,64
	2005	19,00	19,15											
NITRATO AMONICO 33,5 (100 KG.)	2003	18,19	17,90	18,61	18,72	18,69	18,69	18,96	18,89	18,77	19,01	19,01	19,16	18,72
	2004	19,43	19,38	19,47	19,53	19,56	19,52	19,68	19,62	19,67	20,47	20,72	20,73	19,82
	2005	21,04	21,19											
UREA 46% (100 KG.)	2003	18,55	19,09	19,30	19,58	19,52	19,45	19,55	19,45	19,52	20,11	20,14	20,41	19,56
	2004	20,72	20,64	20,72	20,77	20,39	20,60	21,10	21,12	22,00	23,39	23,71	24,77	21,66
	2005	24,15	23,94											
SUPERFOSFATO DE CAL 18% (GRANO) (100 KG)	2003	14,35	14,27	14,13	13,96	13,95	14,08	13,83	13,76	13,91	13,92	14,15	14,16	14,04
	2004	13,83	13,67	14,01	13,78	13,96	13,97	13,70	13,66	13,55	14,21	14,99	14,86	14,02
	2005	14,95	14,72											
SULFATO POTASICO 50% (100 KG.)	2003	30,78	30,71	30,48	30,48	30,46	30,71	30,62	30,74	30,76	30,78	30,73	30,78	30,67
	2004	31,41	31,55	31,43	31,56	31,45	31,56	31,78	31,55	31,79	32,48	31,97	31,91	31,70
	2005	31,86	32,26											
DAP (FOSFATO DIAMONICO) (100 KG.)	2003	22,31	22,25	22,93	22,94	22,85	22,78	23,94	23,80	23,23	23,46	22,35	23,43	23,02
	2004	23,64	23,67	22,96	23,11	22,91	22,94	23,51	23,33	24,47	25,03	24,88	25,92	23,86
	2005	25,18	25,34											
COMPLEJO 0-14-7 (100 KG.)	2003	14,34	14,32	14,42	14,42	14,43	14,43	14,40	14,38	14,32	14,00	14,22	14,34	14,34
	2004	14,40	15,29	15,05	14,92	14,86	14,86	14,89	15,00	14,68	14,93	15,12	15,29	14,94
	2005	16,13	16,15											
COMPLEJO 4-12-8 (100 KG.)	2003	14,54	14,50	14,56	14,48	14,37	14,37	14,37	14,26	14,39	14,28	14,24	14,24	14,38
	2004	14,24	14,25	14,20	14,26	14,27	14,35	14,49	14,58	14,99	14,83	15,06	15,22	14,56
	2005	15,23	14,85											
COMPLEJO 8-8-8- (100 KG.)	2003	15,66	15,68	15,85	15,68	15,79	15,90	15,89	15,89	15,90	16,09	16,03	16,11	15,87
	2004	16,41	16,48	16,49	16,50	16,50	16,51	17,14	17,62	17,37	17,24	17,51	17,72	16,96
	2005	16,93	16,43											
COMPLEJO 8-15-15 (100 KG.)	2003	16,89	16,92	17,02	16,98	16,85	16,86	16,95	16,97	16,82	16,81	16,72	16,63	16,87
	2004	16,49	16,42	16,44	16,43	16,43	16,43	16,63	16,65	17,09	17,58	17,68	17,67	16,83
	2005	18,06	17,70											
COMPLEJO 8-24-16 (100 KG.)	2003	19,78	19,85	19,95	19,83	19,75	19,81	19,80	19,84	19,96	19,74	19,75	19,54	19,80
	2004	19,56	19,61	19,57	19,64	19,70	19,70	19,66	19,74	20,31	20,70	20,90	20,93	20,00
	2005	20,84	20,68											
COMPLEJO 12-12-24 (100 KG.)	2003	20,26	20,11	19,97	19,89	19,79	19,75	19,87	19,67	19,81	19,76	19,80	19,83	19,88
	2004	20,04	20,22	20,07	20,00	20,08	20,55	20,56	20,60	20,83	20,98	20,98	21,11	20,50
	2005	20,65	20,60											
COMPLEJO 12-24-8 (100 KG.)	2003	20,47	19,56	19,62	19,63	19,58	19,43	19,42	19,32	19,26	19,32	19,27	19,34	19,52
	2004	19,38	19,85	19,89	19,88	20,08	20,24	20,30	20,35	20,52	21,29	21,19	21,20	20,35
	2005	21,33	21,30											
COMPLEJO 15-15-15 (100 KG.)	2003	19,64	19,70	19,89	19,88	19,87	20,06	19,83	20,07	19,92	20,09	20,06	19,98	19,92
	2004	19,97	19,63	19,96	19,93	20,09	20,24	20,26	20,52	20,42	21,10	21,42	21,48	20,42
	2005	21,16	21,34											

Nota 2: Los datos del último mes publicado han de considerarse provisionales.

**PRECIOS PAGADOS POR LOS AGRICULTORES  
EUROS POR 100 KG. S/IVA**

PRODUCTOS	AÑO	Enero	Febrero	Marzo	Abril	Mayo	Junio	Julio	Agosto	Septiem.	Octubre	Noviem.	Diciem.	Anual
<b>PIENSOS SIMPLES</b>														
TRIGO (PIENSO) (100 KG.)	2003	14,93	14,92	14,82	15,01	15,05	15,02	15,14	15,06	15,96	16,49	17,26	17,58	15,60
	2004	18,02	18,36	18,27	18,26	18,46	17,31	16,06	15,52	15,35	15,22	15,16	15,37	16,78
	2005	14,89	15,03											
CEBADA (PIENSO) (100 KG.)	2003	13,31	13,31	13,22	13,23	13,22	12,83	12,90	12,93	13,59	14,29	15,26	15,57	13,64
	2004	16,08	16,41	16,39	16,49	16,38	14,90	13,73	13,88	13,73	13,64	13,60	13,68	14,91
	2005	13,37	13,38											
AVENA (PIENSO) (100 KG.)	2003	15,38	15,57	15,43	15,41	15,22	15,33	15,51	15,63	15,54	15,87	16,05	16,21	15,60
	2004	16,63	16,77	16,70	16,75	16,74	16,18	15,13	14,72	14,62	15,00	15,17	15,25	15,81
	2005	15,59	15,67											
MAIZ (PIENSO) (100 KG.)	2003	14,94	15,04	14,73	14,83	14,99	14,85	14,98	15,24	15,55	16,19	16,82	17,34	15,46
	2004	17,95	18,10	17,93	17,98	18,32	18,18	17,89	17,61	16,66	15,45	15,30	15,08	17,20
	2005	15,13	14,97											
PAJA CEREALES (100 KG.)	2003	9,31	9,36	9,34	9,79	9,90	9,50	8,62	8,17	8,32	8,36	7,78	8,29	8,90
	2004	7,53	7,63	8,56	7,92	7,96	7,51	7,19	6,88	7,18	7,30	7,33	7,45	7,54
	2005	7,26	7,48											
TORTA DE GIRASOL (100 KG.)	2003	14,26	14,28	14,30	14,17	14,01	13,67	13,44	12,98	13,32	14,34	14,97	15,18	14,08
	2004	14,83	15,02	15,93	16,32	16,49	16,04	15,59	14,88	14,26	14,11	14,07	14,26	15,15
	2005	14,19	14,07											
PULPA DE REMOLACHA (100 KG.)	2003	17,33	17,47	17,59	17,47	17,48	17,36	17,23	17,22	17,22	17,23	17,81	17,86	17,44
	2004	17,46	17,56	17,64	17,80	17,90	17,87	17,91	18,09	17,87	17,83	17,70	17,62	17,77
	2005	17,48	17,57											
ALFALFA DESHIDRATADA (100 KG.)	2003	16,27	16,26	16,19	15,92	15,27	15,16	14,87	14,95	15,03	15,49	15,68	15,82	15,58
	2004	16,85	17,09	17,10	16,91	16,66	16,42	16,12	16,08	16,35	16,42	16,41	16,50	16,58
	2005	16,61	16,99											
<b>PIENSOS COMPUESTOS</b>														
<b>VACUNO</b>														
LACTORREEMPLAZANTES 20% PROTEINA (100 KG.)	2003	138,74	142,84	131,35	132,21	133,10	134,21	133,33	133,96	133,83	134,08	136,14	137,33	135,09
	2004	137,16	138,66	136,68	136,02	137,46	138,08	138,48	138,54	137,66	140,24	141,16	141,41	138,46
	2005	140,60	143,44											
TERNEROS CRIA (100 KG.)	2003	23,23	23,01	22,96	23,13	23,20	22,78	22,61	22,77	23,18	23,00	23,82	23,72	23,12
	2004	23,89	24,30	24,50	24,51	25,46	25,07	25,34	24,10	23,69	23,27	23,03	22,77	24,16
	2005	23,63	23,31											
TERNEROS RECRIA Y CEBO (100 KG.)	2003	20,25	20,18	20,17	20,09	20,08	19,87	19,82	19,88	19,94	20,49	20,88	21,17	20,24
	2004	21,29	21,66	21,65	21,94	22,22	22,03	21,82	21,12	20,82	19,85	19,91	19,71	21,17
	2005	22,34	22,22											
CONCENTRADO VACUNO DE LECHE (100 KG.)	2003	23,54	23,28	23,42	23,37	23,44	23,34	23,30	23,28	23,24	23,53	23,74	23,90	23,45
	2004	23,07	23,23	23,19	23,57	23,51	23,47	23,16	22,99	22,48	22,21	22,01	21,79	22,89
	2005	21,66	21,52											
CONCENTRADO VACUNO DE CARNE (100 KG.)	2003	23,12	23,08	23,19	22,98	22,94	22,27	22,27	22,10	22,10	22,20	22,71	22,91	22,66
	2004	23,10	23,29	23,62	23,63	23,68	23,16	22,37	22,33	22,34	21,52	21,46	21,20	22,64
	2005	21,21	21,26											
<b>OVINO Y CAPRINO</b>														
CORDEROS Y CHIVOS CRIA (100 KG.)	2003	26,30	26,02	26,28	26,23	26,24	26,27	26,05	24,93	25,17	25,88	26,53	26,72	26,05
	2004	27,16	27,24	27,07	27,34	27,66	27,43	26,87	26,27	24,65	24,36	24,13	24,13	26,19
	2005	24,52	24,32											
CORDEROS Y CHIVOS RECRIA. ENGORDE (100 KG.)	2003	22,80	22,85	22,80	22,68	22,63	22,52	22,34	22,44	22,60	22,68	23,08	23,04	22,71
	2004	23,47	23,77	24,05	23,92	24,33	24,36	24,03	23,56	23,09	22,12	21,68	21,69	23,34
	2005	21,70	21,60											
OVEJAS Y CABRAS LACTANTES (100 KG.)	2003	21,05	21,13	21,13	20,78	20,65	20,72	20,55	20,76	20,33	20,61	21,73	21,58	20,92
	2004	21,94	21,99	22,29	22,28	22,82	21,99	21,35	20,80	20,47	20,33	19,89	19,61	21,31
	2005	20,45	20,15											
<b>PORCINO</b>														
LECHONES (100 KG.)	2003	37,61	37,08	37,06	36,27	36,68	36,99	36,94	37,05	37,37	37,03	37,97	38,01	37,17
	2004	38,03	38,47	39,57	39,60	38,68	37,41	36,99	35,38	35,61	35,45	34,24	34,84	37,02
	2005	35,25	33,90											
CERDOS CRECIMIENTO Y CEBO (100 KG.)	2003	21,36	21,32	21,21	21,13	21,05	21,11	21,32	21,37	21,33	22,02	22,32	22,57	21,51
	2004	23,49	23,54	23,90	24,19	23,68	23,67	23,45	22,82	22,22	21,54	21,51	21,34	22,95
	2005	21,31	21,60											
CERDOS GESTACION Y LACTACION (100 KG.)	2003	20,93	20,90	20,77	20,51	20,51	20,50	20,42	20,69	20,66	21,11	21,66	21,88	20,88
	2004	22,62	22,73	23,05	23,36	22,39	22,14	21,47	21,28	20,73	20,10	20,00	20,00	21,66
	2005	20,17	19,85											
<b>CONEJOS</b>														
CONEJOS (100 KG.)	2003	20,88	20,49	20,54	20,54	20,53	20,53	20,42	20,39	20,46	20,68	21,02	21,28	20,65
	2004	21,90	22,05	22,15	22,19	22,12	22,01	21,41	21,24	20,79	20,90	20,49	20,44	21,47
	2005	20,55	20,70											
<b>AVES</b>														
POLLITAS CRIA-RECRIA (100 KG.)	2003	25,83	25,90	25,85	25,77	25,90	25,97	25,94	26,10	26,48	26,37	26,59	26,68	26,12
	2004	27,77	27,50	27,74	28,04	28,09	28,16	27,60	27,06	27,02	26,86	26,77	26,75	27,45
	2005	26,01	26,17											
GALLINAS PONEDORAS (100 KG.)	2003	26,39	26,39	26,53	26,38	26,33	26,22	26,33	26,38	26,49	26,48	26,64	26,71	26,44
	2004	27,52	27,71	27,90	27,97	27,98	28,00	27,79	27,68	27,75	27,22	27,00	27,16	27,64
	2005	24,96	24,74											
POLLOS CARNE (100 KG.)	2003	26,73	26,37	26,25	26,43	26,28	26,41	26,62	26,47	26,48	26,77	27,28	27,36	26,62
	2004	27,78	28,30	28,29	28,57	28,49	27,59	27,28	27,57	27,12	26,29	25,84	25,42	27,38
	2005	25,12	25,49											

Nota: Los datos del último mes publicado han de considerarse provisionales

## INDICES DE PRECIOS PAGADOS POR LOS AGRICULTORES INDICES MENSUALES Y ANUALES: AÑO BASE 2000 = 100

PRODUCTOS	AÑO	Enero	Febrero	Marzo	Abril	Mayo	Junio	Julio	Agosto	Septiem.	Octubre	Noviem.	Diciem.	Anual
<b>BIENES Y SERVICIOS DE USO CORRIENTE (INPUT I)</b>	2003	103,60	104,23	104,39	103,66	103,24	103,01	103,36	103,61	103,62	104,49	105,60	106,08	104,08
	2004	107,44	107,92	109,27	110,00	109,70	109,35	108,48	108,05	107,95	107,76	107,41	106,62	108,33
	2005	106,70	107,03											
<b>SEMILLAS Y PLANTONES</b>	2003	98,93	99,12	99,91	99,91	99,67	99,67	99,68	99,69	100,07	101,22	104,60	104,60	100,59
	2004	104,58	105,12	105,67	105,69	105,66	105,69	105,68	105,68	105,76	107,95	108,54	108,53	106,21
	2005	108,43	108,38											
- SEMILLAS	2003	118,36	118,70	120,10	120,10	119,68	119,68	119,69	119,72	120,39	120,34	124,49	124,49	120,48
	2004	124,46	125,41	126,40	126,42	126,37	126,42	126,41	126,41	126,51	123,96	124,41	124,39	125,63
	2005	124,21	124,12											
- PLANTONES	2003	73,88	73,88	73,88	73,88	73,88	73,88	73,88	73,88	73,88	76,58	78,97	78,97	74,96
	2004	78,97	78,97	78,97	78,97	78,97	78,97	78,97	78,97	79,02	87,32	88,09	88,09	81,18
	2005	88,09	88,09											
<b>FERTILIZANTES</b>	2003	104,77	105,01	105,77	105,87	105,65	106,41	107,03	106,93	106,48	107,11	107,08	107,36	106,30
	2004	109,53	109,17	109,40	109,55	109,33	109,73	110,60	111,00	112,42	115,72	117,08	117,98	111,80
	2005	118,66	118,70											
- SIMPLES	2003	109,03	109,29	110,47	110,88	110,84	111,85	112,59	112,02	112,30	113,14	113,90	114,68	111,77
	2004	117,50	117,10	117,34	117,52	116,67	117,50	118,59	118,89	120,50	124,96	126,97	128,18	120,15
	2005	129,05	129,38											
+ NITROGENADOS	2003	109,47	109,83	111,15	111,87	111,81	112,71	113,64	112,99	113,18	114,22	114,99	115,94	112,68
	2004	119,21	118,64	118,87	119,13	117,85	118,71	120,16	120,37	122,54	127,30	129,70	130,98	121,96
	2005	132,04	132,24											
+ FOSFATADOS	2003	110,51	110,99	111,88	109,10	109,08	111,60	110,93	110,56	112,09	111,54	111,56	111,22	110,93
	2004	112,89	113,50	114,52	113,74	116,04	118,96	116,01	115,66	114,44	116,80	119,70	117,82	115,87
	2005	118,29	117,06											
+ POTASICOS	2003	103,55	102,72	102,64	102,20	102,22	103,31	103,22	103,23	103,59	103,35	104,56	104,45	103,28
	2004	103,49	104,15	103,84	103,92	105,23	104,38	104,70	106,27	104,17	107,10	104,55	107,26	104,90
	2005	106,43	109,20											
- COMPUESTOS	2003	103,49	103,75	104,27	104,12	103,70	104,37	104,99	105,31	104,12	104,66	103,91	103,79	104,21
	2004	103,99	103,59	103,86	104,01	104,32	104,40	105,23	105,78	107,30	110,18	111,18	111,97	106,32
	2005	112,10	111,90											
- ENMIENDAS	2003	90,91	90,91	90,91	90,91	90,91	90,91	90,91	90,91	90,91	90,91	90,91	90,91	90,91
	2004	100,70	100,70	100,70	100,70	100,70	100,70	100,70	100,70	100,70	100,70	100,70	100,70	100,70
	2005	103,50	103,50											
<b>ALIMENTOS DE GANADO</b>	2003	102,87	102,64	102,14	101,72	101,44	101,06	100,75	100,77	101,00	102,88	104,59	105,51	102,28
	2004	107,08	108,23	110,18	110,91	109,67	108,66	106,11	104,21	102,95	100,66	99,97	99,38	105,67
	2005	99,14	99,30											
- PIENSOS SIMPLES	2003	97,75	98,58	97,46	97,48	96,69	95,07	92,26	91,78	92,80	96,20	98,96	100,67	96,31
	2004	101,98	104,21	108,65	108,39	107,93	106,10	99,97	96,50	95,24	94,40	93,93	93,59	100,92
	2005	92,85	93,46											
- PIENSOS COMPUESTOS	2003	104,26	103,74	103,41	102,87	102,73	102,69	103,06	103,21	103,24	104,70	106,12	106,83	103,91
	2004	108,47	109,33	110,59	111,60	110,14	109,35	107,78	106,31	105,05	102,36	101,61	100,96	106,97
	2005	100,86	100,89											
+ PARA BOVINO	2003	104,64	104,44	104,70	103,56	103,52	102,52	102,20	102,40	102,00	103,35	104,66	105,13	103,58
	2004	103,64	104,88	105,35	106,63	106,43	106,29	104,85	104,10	103,45	101,03	100,80	99,75	103,93
	2005	100,26	99,96											
+ PARA OVINO Y CAPRINO	2003	102,69	102,77	102,37	101,95	101,57	101,93	101,44	101,57	100,70	101,68	103,41	103,49	102,12
	2004	105,05	105,62	107,22	106,91	107,37	105,90	104,33	103,34	101,44	97,84	96,86	96,26	103,19
	2005	96,23	95,46											
+ PARA PORCINO	2003	104,32	103,89	103,21	102,43	102,42	102,84	103,74	104,08	104,13	106,37	107,98	108,95	104,55
	2004	112,28	112,59	114,73	115,82	112,75	111,83	110,34	107,38	105,29	102,30	101,82	101,60	109,07
	2005	101,80	101,79											
+ PARA CONEJOS	2003	103,58	101,52	101,81	101,62	101,72	101,81	101,27	100,88	101,62	103,24	104,22	105,15	102,35
	2004	107,79	108,63	109,17	109,56	109,26	109,46	105,93	105,15	103,53	103,73	102,11	102,11	106,37
	2005	100,74	101,47											
+ PARA AVES	2003	104,18	103,36	102,91	103,23	102,79	102,87	103,38	103,28	103,72	104,14	105,44	106,02	103,78
	2004	107,94	109,30	110,06	110,98	110,30	109,05	107,52	107,44	107,06	104,26	102,75	101,73	107,38
	2005	100,77	101,23											

Nota: Los datos del último mes publicado han de considerarse provisionales.

## INDICES DE PRECIOS PAGADOS POR LOS AGRICULTORES INDICES MENSUALES Y ANUALES: AÑO BASE 2000 = 100

PRODUCTOS	AÑO	Enero	Febrero	Marzo	Abril	Mayo	Junio	Julio	Agosto	Septiem.	Octubre	Noviem.	Diciem.	Anual
PROTECCION FITOPATOLOGICA	2003	105,66	106,01	105,86	105,74	105,83	105,88	105,81	105,89	106,48	106,53	106,46	106,72	106,07
	2004	106,62	106,61	107,22	107,38	107,74	106,80	106,87	107,00	106,81	106,70	104,63	103,33	106,47
	2005	105,52	105,58											
TRATAMIENTOS ZOOSANITARIOS	2003	101,20	105,51	105,54	105,61	105,65	101,30	101,31	101,32	101,32	101,33	101,71	102,01	102,82
	2004	102,52	102,93	103,24	103,54	103,97	104,38	104,70	104,90	105,32	105,63	105,85	106,33	104,44
	2005	106,52	106,73											
CONS. Y REP. MAQUINARIA	2003	110,33	114,03	112,59	114,21	116,86	119,52	121,55	123,00	124,72	124,16	124,32	125,45	119,23
	2004	128,22	129,63	131,10	132,02	130,69	130,79	130,79	130,76	131,46	131,26	131,73	126,89	130,45
	2005	126,05	125,79											
CONS. Y REP. EDIFICIOS	2003	112,08	111,46	111,33	111,40	111,46	111,53	111,65	111,96	111,96	113,00	113,00	113,00	111,98
	2004	113,36	113,39	113,32	114,42	114,42	114,42	115,91	116,34	116,77	117,33	118,50	118,76	115,58
	2005	119,06	119,06											
ENERGIA Y LUBRICANTES	2003	99,51	102,88	105,93	98,73	95,21	93,81	96,66	97,38	95,70	95,85	96,32	95,77	97,81
	2004	97,86	96,29	98,80	100,78	103,10	103,78	104,82	107,62	111,32	115,47	114,00	110,98	105,42
	2005	110,22	112,23											
- CARBURANTES	2003	98,74	103,63	107,88	97,43	92,34	90,22	94,37	95,43	92,99	93,11	93,80	93,01	96,07
2004	95,48	93,26	96,94	99,63	102,99	104,22	105,73	109,78	115,11	121,29	118,94	114,55	106,50	
2005	112,84	115,63												
- ELECTRICIDAD	2003	100,38	100,38	100,38	100,38	100,38	100,38	100,38	100,38	100,38	100,38	100,38	100,38	100,38
2004	101,79	101,79	101,79	101,79	101,79	101,79	101,79	101,79	101,79	101,79	101,15	101,79	101,79	
2005	103,59	103,59												
- LUBRICANTES	2003	104,16	104,29	106,02	105,94	105,62	106,53	106,40	106,23	106,23	107,31	107,14	107,14	106,09
2004	107,73	107,18	106,87	108,72	108,85	106,48	106,50	106,73	107,22	107,95	107,84	107,84	107,49	
2005	107,52	108,80												
MATERIAL Y PEQUEÑO UTILLAJE	2003	101,96	102,27	102,65	104,08	104,03	104,02	104,19	103,64	103,45	103,19	103,18	102,83	103,29
	2004	104,57	104,20	104,17	104,43	105,39	105,65	105,85	105,68	105,53	105,99	106,41	106,70	105,39
	2005	107,85	108,32											
GASTOS GENERALES	2003	107,12	107,52	108,28	107,83	106,88	107,02	107,79	108,93	108,34	107,16	107,75	107,88	107,71
	2004	108,56	108,69	109,43	110,50	111,42	111,77	112,31	113,65	113,27	113,36	113,32	112,80	111,59
	2005	113,35	114,11											
<b>BIENES DE INVERSION (INPUT II)</b>	2003	110,21	110,25	110,29	111,12	111,22	111,30	110,63	110,52	110,57	110,91	110,68	110,75	110,70
2004	111,80	111,89	111,86	111,56	112,18	112,60	114,40	114,38	114,65	116,87	117,34	117,52	113,92	
2005	119,45	119,50												
MAQUINARIA Y OTROS BIENES DE EQUIPO	2003	110,04	110,67	110,78	112,01	112,15	112,25	111,64	111,47	111,56	111,68	111,76	111,89	111,49
	2004	114,85	114,94	115,03	113,74	113,91	113,97	114,18	114,14	114,22	118,12	118,22	118,23	115,30
	2005	121,48	121,57											
OBRAS DE INVERSION	2003	110,41	109,77	109,73	110,07	110,14	110,20	109,45	109,41	109,41	110,01	109,41	109,41	109,78
	2004	108,22	108,32	108,15	109,00	110,15	111,00	114,66	114,66	115,15	115,40	116,30	116,68	112,31
	2005	117,07	117,07											

Nota: Los datos del último mes publicado han de considerarse provisionales.

## SALARIOS MEDIOS NACIONALES (EUROS POR DIA)

PRODUCTOS	AÑO	Enero	Febrero	Marzo	Abril	Mayo	Junio	Julio	Agosto	Septiem.	Octubre	Noviem.	Diciem.	Anual
ENCARGADOS Y CAPATACES	2003	32,11	32,10	32,14	32,08	32,08	32,34	32,30	31,68	32,32	32,62	32,50	32,77	32,25
	2004	33,10	33,16	34,10	35,48	36,10	34,86	35,09	35,28	35,21	36,05	37,03	35,31	35,06
	2005	35,98	36,16											
TRACTORISTAS Y MAQUINISTAS	2003	31,38	31,39	31,09	31,32	31,27	31,74	32,29	31,75	32,05	31,79	31,71	31,87	31,64
	2004	31,87	32,11	31,95	32,97	33,47	32,04	31,85	32,40	32,54	31,66	31,94	31,96	32,23
	2005	32,84	32,90											
PASTORES	2003	30,28	30,39	30,11	30,11	30,16	30,15	30,61	30,64	30,69	30,69	30,63	30,67	30,43
	2004	30,96	30,94	31,06	31,55	31,84	31,20	31,54	31,01	31,25	31,27	31,34	31,36	31,28
	2005	31,93	31,92											
VAQUEROS O PORQUEROS	2003	28,52	28,65	28,57	28,58	28,63	28,76	28,74	28,84	28,90	28,82	28,92	28,99	28,74
	2004	29,35	29,52	29,43	30,07	30,65	29,85	29,47	30,13	30,03	29,74	29,89	29,84	29,83
	2005	30,87	30,87											
HORTELANOS	2003	29,00	28,79	28,58	28,07	28,83	28,82	28,84	28,92	28,21	28,17	28,19	28,21	28,55
	2004	28,90	29,02	29,21	29,45	31,20	30,99	30,82	30,96	31,01	30,88	31,33	31,96	30,48
	2005	34,89	34,92											
GUARDAS O CASEROS	2003	28,42	28,79	28,78	28,88	28,91	28,93	28,89	28,93	29,09	28,69	28,64	29,04	28,83
	2004	29,31	30,16	30,24	31,02	31,12	30,49	30,30	30,48	30,56	30,99	31,45	31,46	30,63
	2005	33,30	33,33											
PEON FIJO	2003	30,59	30,67	30,62	30,91	30,96	30,95	31,65	30,68	31,41	31,35	31,81	31,13	31,06
	2004	31,83	31,84	31,95	32,47	32,20	31,72	31,86	31,71	32,14	31,71	32,04	31,84	31,94
	2005	32,34	32,11											
PREPARACION DEL TERRENO	2003	37,17	35,10	34,54	33,76	34,87	39,05	37,05	35,69	37,10	39,17	39,49	40,12	37,95
	2004	38,24	36,20	35,90	35,52	36,32	40,71	37,46	37,13	38,60	41,29	41,26	41,69	39,58
	2005	40,09	38,02											
SIEMBRA Y ABONADO	2003	40,30	40,92	39,37	35,98	37,32	34,98	35,54	35,22	42,79	37,96	37,19	38,13	38,42
	2004	40,49	40,95	40,29	35,56	37,61	37,11	36,02	35,59	45,97	40,24	38,09	40,86	39,42
	2005	44,30	44,72											
LABORES COMPLEMENTARIAS	2003	36,00	38,04	36,92	34,75	34,54	33,93	33,65	36,27	36,68	41,15	41,40	41,66	35,41
	2004	36,05	38,47	39,05	34,93	36,49	35,87	36,51	39,07	39,24	42,67	43,30	43,75	37,05
	2005	47,11	43,04											
RIEGOS	2003	32,03	37,29	36,82	36,45	39,51	38,97	38,89	38,51	37,57	37,40	41,41	32,03	38,24
	2004	32,03	37,29	37,30	37,09	40,74	39,56	39,24	38,58	38,06	37,71	38,44	36,28	38,65
	2005	37,73	41,94											
TRATAMIENTOS PLAGAS	2003	41,28	48,63	51,00	48,08	44,15	35,83	35,59	35,12	33,60	33,60	-	-	46,11
	2004	41,28	49,15	51,85	49,45	46,37	35,15	35,82	35,52	33,99	34,00	-	-	47,22
	2005	44,54	48,63									-	-	
RECOL. PRODUCTOS HERBACEOS	2003	34,23	33,07	34,20	32,61	32,62	36,87	40,11	38,13	37,88	36,50	36,98	38,39	37,34
	2004	36,11	33,29	35,07	32,90	32,56	36,64	39,98	38,95	39,21	35,24	34,89	39,32	37,35
	2005	37,08	35,11											
RECOL. FRUTALES Y AGRIOS	2003	40,69	44,49	42,14	39,43	37,02	37,08	39,25	38,42	38,16	41,47	43,27	44,16	39,91
	2004	41,24	44,46	42,63	39,80	37,46	37,69	40,11	39,38	38,96	43,49	44,24	45,92	40,78
	2005	43,53	46,43											
RECOL. ACEITUNA	2003	35,39	35,31	33,44	-	-	-	-	-	33,80	33,96	33,99	35,20	35,03
	2004	36,33	36,13	34,79	-	-	-	-	-	34,10	34,24	35,94	35,71	35,90
	2005	36,64	36,34											
VENDIMIA	2003	-	-	-	-	-	25,30	25,30	27,24	42,36	41,65	44,46	32,18	41,73
	2004	-	-	-	-	-	32,03	32,03	32,03	41,83	43,68	44,58	33,76	43,09
	2005	-	-	-	-	-								
PODA	2003	45,98	41,32	38,09	37,60	-	-	-	-	-	53,01	53,70	48,52	44,80
	2004	46,04	41,12	38,25	37,49	-	-	-	-	-	53,51	52,71	50,19	45,07
	2005	45,91	42,50											
PLANTACION Y TALA ARBOLES	2003	38,71	37,91	37,04	39,58	38,74	38,02	38,02	38,02	38,40	41,68	38,00	37,94	38,21
	2004	37,17	37,32	36,91	34,74	35,35	35,72	35,72	35,72	36,24	40,68	40,49	40,71	38,00
	2005	40,93	40,35											
MANEJO GANADO	2003	33,70	34,32	33,50	34,52	34,20	34,11	34,08	34,42	34,55	34,22	34,22	34,19	34,17
	2004	34,99	34,87	35,08	35,42	35,28	35,69	35,47	35,68	35,81	35,68	35,51	35,88	35,45
	2005	36,20	36,38											

Nota: Los datos del último mes publicado han de considerarse provisionales.

# INDICES DE SALARIOS AGRARIOS

## INDICES MENSUALES Y ANUALES: AÑO BASE 1985 = 100

PRODUCTOS	AÑO	Enero	Febrero	Marzo	Abril	Mayo	Junio	Julio	Agosto	Septiem.	Octubre	Noviem.	Diciem.	Anual
INDICE GENERAL	2003	295,29	292,40	291,75	288,30	285,03	284,24	294,90	289,51	293,83	298,56	301,87	300,37	293,30
	2004	300,71	297,30	300,66	297,19	298,95	291,69	300,70	299,18	301,69	307,92	308,50	310,77	301,49
	2005	311,99	309,30											
MANO DE OBRA FIJA	2003	282,20	282,80	281,62	282,81	283,40	284,57	288,49	283,68	287,22	286,53	287,90	286,35	284,79
	2004	290,25	291,40	292,56	299,15	301,45	294,18	294,41	295,20	297,16	294,74	298,00	296,03	295,37
	2005	303,97	303,45											
ENCARGADOS Y CAPATACES	2003	260,42	260,34	260,67	260,18	260,18	262,29	261,96	256,93	262,12	264,56	263,58	265,77	261,56
	2004	268,45	268,94	276,56	287,75	292,78	282,73	284,59	286,13	285,56	292,38	300,32	286,37	284,35
	2005	291,81	293,27											
TRACTORISTAS Y MAQUINISTAS	2003	290,56	290,65	287,87	290,00	289,54	293,89	298,98	293,98	296,76	294,35	293,61	295,09	292,96
	2004	295,09	297,31	295,83	305,28	309,91	296,67	294,91	300,00	301,30	293,15	295,74	295,93	298,43
	2005	304,07	304,63											
PASTORES	2003	278,56	279,58	277,00	277,00	277,46	277,37	281,60	281,88	282,34	282,34	281,78	282,15	279,94
	2004	284,82	284,64	285,74	290,25	292,92	287,03	290,16	285,28	287,49	287,67	288,32	288,50	287,76
	2005	293,74	293,65											
VAQUEROS O PORQUEROS	2003	276,89	278,16	277,38	277,48	277,96	279,22	279,03	280,00	280,58	279,81	280,78	281,46	279,03
	2004	284,95	286,60	285,73	291,94	297,57	289,81	286,12	292,52	291,55	288,74	290,19	289,71	289,61
	2005	299,71	299,71											
HORTELANOS	2003	274,62	272,63	270,64	265,81	273,01	272,92	273,11	273,86	267,14	266,76	266,95	267,14	270,36
	2004	273,67	274,81	276,61	278,88	295,45	293,47	291,86	293,18	293,66	292,42	296,69	302,65	288,64
	2005	330,40	330,68											
GUARDAS O CASEROS	2003	285,63	289,35	289,25	290,25	290,55	290,75	290,35	290,75	292,36	288,34	287,84	291,86	289,75
	2004	294,57	303,12	303,92	311,76	312,76	306,43	304,52	306,33	307,14	311,46	316,08	316,18	307,84
	2005	334,67	334,97											
PEON FIJO	2003	287,50	288,25	287,78	290,51	290,98	290,88	297,46	288,35	295,21	294,64	298,97	292,58	291,92
	2004	299,15	299,25	300,28	305,17	302,63	298,12	299,44	298,03	302,07	298,03	301,13	299,25	300,19
	2005	303,95	301,79											
MANO DE OBRA EVENTUAL	2003	302,16	299,06	300,13	293,29	286,58	283,96	300,29	294,96	298,77	304,77	315,32	310,08	299,71
	2004	306,20	301,40	307,36	295,41	296,58	289,58	306,01	302,90	305,09	314,72	318,61	320,97	306,10
	2005	316,20	313,36											
PREPARACION DEL TERRENO	2003	290,85	274,65	270,27	264,16	272,85	305,56	289,91	279,26	290,30	306,49	309,00	313,93	296,95
	2004	299,22	283,26	280,91	277,93	284,19	318,54	293,11	290,53	302,03	323,08	322,85	326,21	309,70
	2005	313,69	297,50											
SIEMBRA Y ABONADO	2003	323,43	328,41	315,97	288,76	299,52	280,74	285,23	282,66	343,42	304,65	298,48	306,02	308,35
	2004	324,96	328,65	323,35	285,39	301,85	297,83	289,09	285,63	368,94	322,95	305,70	327,93	316,37
	2005	355,54	358,91											
LABORES COMPLEMENTARIAS	2003	294,12	310,78	301,63	283,91	282,19	277,21	274,92	296,32	299,67	336,19	338,24	340,36	289,30
	2004	294,53	314,30	319,04	285,38	298,12	293,06	298,28	319,20	320,59	348,61	353,76	357,43	302,70
	2005	384,89	351,63											
RIEGOS	2003	248,29	289,07	285,43	282,56	306,28	302,09	301,47	298,53	291,24	289,92	321,01	248,29	296,43
	2004	248,29	289,07	289,15	287,52	315,81	306,67	304,19	299,07	295,04	292,33	297,98	281,24	299,61
	2005	292,48	325,12											
TRATAMIENTOS PLAGAS	2003	296,13	348,85	365,85	344,91	316,71	257,03	255,31	251,94	241,03	241,03	-	-	330,77
	2004	296,13	352,58	371,95	354,73	332,64	252,15	256,96	254,81	243,83	243,90	-	-	338,74
	2005	319,51	348,85									-	-	
RECOL. PRODUCTOS HERBACEOS	2003	272,97	263,72	272,73	260,05	260,13	294,02	319,86	304,07	302,07	291,07	294,90	306,14	297,77
	2004	287,96	265,47	279,67	262,36	259,65	292,19	318,82	310,61	312,68	281,02	278,23	313,56	297,85
	2005	295,69	279,98											
RECOL. FRUTALES Y AGRIOS	2003	300,52	328,58	311,23	291,21	273,41	273,86	289,88	283,75	281,83	306,28	319,57	326,14	294,76
	2004	304,58	328,36	314,84	293,94	276,66	278,36	296,23	290,84	287,74	321,20	326,74	339,14	301,18
	2005	321,49	342,91											
RECOL. ACEITUNA	2003	288,19	287,54	272,31	-	-	-	-	-	275,24	276,55	276,79	286,64	285,26
	2004	295,85	294,22	283,31	-	-	-	-	-	277,69	278,83	292,67	290,80	292,35
	2005	298,37	295,93											
VENDIMIA	2003	-	-	-	-	-	189,09	189,09	203,59	316,59	311,29	332,29	240,51	311,88
	2004	-	-	-	-	-	239,39	239,39	239,39	312,63	326,46	333,18	252,32	322,05
	2005	-	-	-	-	-								
PODA	2003	338,09	303,82	280,07	276,47	-	-	-	-	-	389,78	394,85	356,76	329,41
	2004	338,53	302,35	281,25	275,66	-	-	-	-	-	393,46	387,57	369,04	331,40
	2005	337,57	312,50											
PLANTACION Y TALA ARBOLES	2003	301,25	295,02	288,25	308,02	301,48	295,88	295,88	295,88	298,83	324,36	295,72	295,25	297,35
	2004	289,26	290,43	287,24	270,35	275,10	277,98	277,98	277,98	282,02	316,58	315,10	316,81	295,72
	2005	318,52	314,01											
MANEJO GANADO	2003	276,46	281,54	274,82	283,18	280,56	279,82	279,57	282,36	283,43	280,72	280,72	280,48	280,31
	2004	287,04	286,05	287,78	290,57	289,42	292,78	290,98	292,70	293,77	292,70	291,30	294,34	290,81
	2005	296,96	298,44											

Nota: Los datos del último mes publicado han de considerarse provisionales.

## ENCUESTAS GANADERAS, 2004

Las Directivas 93/23, 93/24, 93/25 y 97/77 de la Unión Europea establecen que los Estados Miembros deben determinar cada año, con las condiciones técnicas que en dichas Directivas se fijan, y en las fechas de referencia que se señalan, los efectivos de las siguientes especies ganaderas:

Especies	Fechas de referencia
Ganado bovino	Junio y diciembre
Ganado ovino	Diciembre
Ganado caprino	Diciembre
Ganado porcino	Abril, agosto y diciembre

Las mencionadas determinaciones deben realizarse mediante encuesta, de carácter exhaustivo o muestral, a las explotaciones poseedoras de alguno de estos ganados. En el caso de encuesta por muestreo, el error de muestreo no puede superar en cada especie el 2% del número total de animales con un intervalo de confianza de 68% para cada Estado.

En España, como viene ocurriendo desde su implantación, las encuestas de 2004 se han realizado por muestreo, debido al volumen de las explotaciones existentes y las exigencias de calendario.

Para la determinación de la muestra de explotaciones de cada una de las encuestas, se han utilizado los directorios de explotaciones ganaderas correspondientes con la última actualización disponible. El diseño de la muestra se ha realizado atendiendo a una doble estratificación, según la orientación productiva de la explotación (estratificación por tipología) y según la dimensión (estratificación por tamaño)

La obtención de la información de base ha sido realizada mediante la identificación exacta de las explotaciones seleccionadas en la muestra y entrevista a los titulares o responsables de las mismas para la determinación de los correspondientes datos.

Para la obtención de los resultados se han tenido en cuenta tanto los estimadores estadísticos que se deducen de las muestras seleccionadas, como las incidencias habidas en el desarrollo del trabajo de campo.

Estas encuestas se han realizado por la Subdirección General de Estadísticas Agroalimentarias del MAPA con la colaboración de las unidades correspondientes de las Comunidades Autónomas, en el marco de los convenios de colaboración vigentes.

Más información sobre la metodología y realización de estas encuestas se puede obtener en los números 8-9/1992, 7/1993, 2/1994, 1-2/1995 y 11/1995 del Boletín Mensual de Estadística.

Los resultados que se presentan muestran que el ganado bovino y el porcino muestran un progreso continuo en el total de animales. El total de efectivos de bovino tiene una tendencia al aumentar en ambas encuestas, mientras que las vacas están



estabilizadas, tanto las de ordeño como las demás. El total de efectivos de ganado porcino tiene tendencia al aumento de manera similar en las tres encuestas que se realizan, con incremento también en el número de animales en cebo, mientras que las hembras reproductoras parecen estabilizadas en los últimos años. El ganado porcino extensivo también presenta la misma tendencia que el conjunto de este ganado, si bien en el año 2002 hubo una disminución de efectivos, que nuevamente se recuperó en 2003 y 2004.

La evolución del ganado ovino es de ligera disminución a partir de 1995, tendencia que también presentan las ovejas, sean de ordeño o no.

Finalmente se aprecia una cierta estabilidad en el ganado caprino, si bien con oscilaciones más o menos notables e, incluso, distintas tendencias en las cabras según sean de ordeño o las demás.

La distribución de efectivos por Comunidades Autónomas sigue siendo similar a la resultante de otros años. En ganado bovino el mayor número de efectivos totales está en Castilla y León, seguida de Galicia, Extremadura y Cataluña; en el total de vacas son Castilla y León y Galicia las que cuentan con más animales, siendo Galicia donde hay más vacas de ordeño, y Castilla y León y Extremadura donde hay más de las otras vacas.

Extremadura, Castilla y León, Castilla-La Mancha, Andalucía y Aragón son las comunidades con más efectivos de ganado ovino; siendo Castilla y León y Castilla-La Mancha las que cuentan con más ovejas de ordeño, y en Extremadura, Andalucía y Aragón donde las demás ovejas son más abundantes.

En ganado caprino netamente destaca Andalucía, donde además hay más cabras de ordeño; siguiendo en importancia Castilla-La Mancha, Canarias y Extremadura.

Para el conjunto del ganado porcino (incluido el extensivo) las comunidades que destacan son Cataluña, Aragón, Castilla y León y Andalucía, tanto en el total de efectivos de animales como en los destinados a cebo y los demás. Se puede señalar que, como era de esperar donde predomina netamente el porcino extensivo es en Extremadura y Andalucía.

Finalmente, analizando los resultados de todos los países de la Unión Europea, se puede señalar que en ganado bovino España está en cuarto lugar, después de Francia, Alemania y el Reino Unido, con unos efectivos similares a los de Italia; en ganado ovino España es la segunda, después del Reino Unido, y muy detrás quedan Grecia, Francia e Italia; en ganado caprino España también es la segunda, detrás de Grecia, y los siguientes países son Francia, Italia y Portugal; finalmente, en ganado porcino España vuelve a ser la segunda, detrás de Alemania, y la siguen Polonia, Francia, Dinamarca y Holanda. Estas reseñas, cuya información detallada está en las tablas que siguen, ponen de manifiesto que el potencial ganadero de España sigue siendo muy importante dentro de la Unión Europea.

ENCUESTAS GANADERAS, 2004							
GANADO BOVINO							
Análisis provincial del censo de animales por tipos, JUNIO de 2004 (número de animales)							
Provincias y Comunidades Autónomas	Total	Animales menores de 12 meses			Animales de 12 a menos de 24 meses		
		Destinados a sacrificio	Otros		Machos	Hembras para	
			Machos	Hembras		Sacrificio	Reposición
Coruña (La)	402.431	50.463	4.191	35.149	211	1.240	41.513
Lugo	524.289	81.647	3.772	37.570	1.501	1.599	61.516
Orense	67.776	29.875	150	1.986	364	402	2.999
Pontevedra	114.743	20.234	743	7.672	218	51	13.377
<b>GALICIA</b>	<b>1.109.239</b>	<b>182.219</b>	<b>8.856</b>	<b>82.377</b>	<b>2.294</b>	<b>3.292</b>	<b>119.405</b>
<b>P. DE ASTURIAS</b>	<b>466.855</b>	<b>38.885</b>	<b>25.155</b>	<b>54.922</b>	<b>8.759</b>	<b>0</b>	<b>44.848</b>
<b>CANTABRIA</b>	<b>299.566</b>	<b>3.569</b>	<b>8.272</b>	<b>34.152</b>	<b>899</b>	<b>3.281</b>	<b>51.898</b>
Alava	41.562	4.861	668	4.926	654	632	3.846
Guipúzcoa	69.651	15.067	1.520	7.256	1.485	1.321	5.275
Vizcaya	63.965	10.671	441	6.782	385	905	5.260
<b>PAIS VASCO</b>	<b>175.178</b>	<b>30.599</b>	<b>2.629</b>	<b>18.964</b>	<b>2.524</b>	<b>2.858</b>	<b>14.381</b>
<b>NAVARRA</b>	<b>151.031</b>	<b>17.300</b>	<b>13.863</b>	<b>20.654</b>	<b>2.699</b>	<b>545</b>	<b>17.942</b>
<b>LA RIOJA</b>	<b>43.081</b>	<b>14.163</b>	<b>545</b>	<b>1.508</b>	<b>2.783</b>	<b>1.652</b>	<b>1.803</b>
Huesca	154.896	109.222	859	1.150	6.925	3.973	3.684
Teruel	34.089	15.295	2.197	1.554	2.837	2.355	1.003
Zaragoza	41.808	30.872	449	1.302	292	0	1.748
<b>ARAGON</b>	<b>230.793</b>	<b>155.389</b>	<b>3.505</b>	<b>4.006</b>	<b>10.054</b>	<b>6.328</b>	<b>6.435</b>
Barcelona	188.689	122.894	1.609	8.576	83	0	9.734
Girona	154.731	68.073	131	8.733	1.215	138	12.147
Lleida	287.574	223.449	461	5.073	248	1.749	8.399
Tarragona	20.001	15.315	0	419	0	1.272	123
<b>CATALUÑA</b>	<b>650.995</b>	<b>429.731</b>	<b>2.201</b>	<b>22.801</b>	<b>1.546</b>	<b>3.159</b>	<b>30.403</b>
<b>BALEARES</b>	<b>28.446</b>	<b>9.340</b>	<b>145</b>	<b>1.728</b>	<b>137</b>	<b>0</b>	<b>2.556</b>
Avila	261.572	66.426	8.665	15.626	11.055	6.709	20.107
Burgos	87.419	16.394	459	5.420	880	238	9.011
León	142.490	26.804	5.436	9.345	4.109	3.103	12.791
Palencia	66.151	5.343	3.843	9.760	1.536	434	9.491
Salamanca	643.920	146.891	25.510	36.662	27.806	12.357	42.626
Segovia	167.392	17.186	37.200	17.810	9.267	17.124	8.744
Soria	26.300	7.196	91	1.076	1.072	364	2.149
Valladolid	59.012	18.876	4.452	6.908	3.692	2.416	4.494
Zamora	104.733	31.692	871	5.950	3.610	3.045	7.779
<b>CASTILLA LEON</b>	<b>1.558.989</b>	<b>336.808</b>	<b>86.527</b>	<b>108.557</b>	<b>63.027</b>	<b>45.790</b>	<b>117.192</b>
<b>MADRID</b>	<b>79.007</b>	<b>9.418</b>	<b>4.819</b>	<b>7.388</b>	<b>6.382</b>	<b>4.477</b>	<b>4.846</b>
Albacete	9.145	1.138	470	502	568	165	789
Ciudad Real	64.945	25.832	398	571	601	33	1.244
Cuenca	5.475	1.161	399	454	901	829	197
Guadalajara	11.767	63	2.425	1.576	621	277	760
Toledo	165.937	7.692	19.061	22.540	19.767	10.477	12.269
<b>CASTILLA LA MANCHA</b>	<b>257.269</b>	<b>35.886</b>	<b>22.753</b>	<b>25.643</b>	<b>22.458</b>	<b>11.781</b>	<b>15.259</b>
Alicante	17.856	10.180	0	234	1.540	1.558	429
Castellón	26.532	7.008	401	1.277	637	247	1.100
Valencia	36.672	21.506	221	970	1.176	1.795	1.455
<b>C. VALENCIANA</b>	<b>81.060</b>	<b>38.694</b>	<b>622</b>	<b>2.481</b>	<b>3.353</b>	<b>3.600</b>	<b>2.984</b>
<b>R. DE MURCIA</b>	<b>52.133</b>	<b>9.875</b>	<b>9.825</b>	<b>9.285</b>	<b>6.406</b>	<b>6.378</b>	<b>533</b>
Badajoz	263.636	81.083	2.281	3.386	4.415	384	20.378
Caceres	450.575	93.701	23.642	11.052	19.666	615	12.010
<b>EXTREMADURA</b>	<b>714.211</b>	<b>174.784</b>	<b>25.923</b>	<b>14.438</b>	<b>24.081</b>	<b>999</b>	<b>32.388</b>
Almería	1.983	833	0	101	16	35	171
Cádiz	169.549	1.600	17.767	15.540	7.623	860	9.599
Córdoba	131.126	1.619	72	14.543	410	927	21.413
Granada	23.538	3.571	1.011	1.864	2.289	81	1.992
Huelva	65.634	0	7.531	7.541	420	61	3.250
Jaén	31.946	1.290	2.439	3.390	1.500	141	3.609
Málaga	13.984	1.532	1.229	1.528	1.026	91	1.313
Sevilla	169.699	13.037	14.351	20.590	9.960	1.254	16.047
<b>ANDALUCIA</b>	<b>607.459</b>	<b>23.482</b>	<b>44.400</b>	<b>65.097</b>	<b>23.244</b>	<b>3.450</b>	<b>57.394</b>
Palmas (Las)	13.106	2.707	1.029	748	592	531	795
S. C. Tenerife	8.792	948	785	1.013	553	313	367
<b>CANARIAS</b>	<b>21.898</b>	<b>3.655</b>	<b>1.814</b>	<b>1.761</b>	<b>1.145</b>	<b>844</b>	<b>1.162</b>
<b>ESPAÑA</b>	<b>6.527.210</b>	<b>1.513.797</b>	<b>261.854</b>	<b>475.762</b>	<b>181.791</b>	<b>98.434</b>	<b>521.429</b>

ENCUESTAS GANADERAS, 2004								
GANADO BOVINO								
Análisis provincial del censo de animales por tipos, JUNIO de 2004 (número de animales)								
Provincias y Comunidades Autónomas	Animales de dos o más años							
	Machos	Hembras						De
		Novillas			Vacas			
		Para Sacrificio	Para ordeño		Para no ordeño	De ordeño		
	Frisonas	Otras razas		Frisonas	Otras	no ordeño		
Coruña (La)	1.043	259	7.114	2.117	2.222	183.314	449	73.146
Lugo	2.537	2.694	14.377	570	3.446	195.079	4.625	113.356
Orense	328	175	187	0	1.183	5.514	1.859	22.754
Pontevedra	472	746	1.792	0	1.791	47.204	908	19.535
<b>GALICIA</b>	<b>4.380</b>	<b>3.874</b>	<b>23.470</b>	<b>2.687</b>	<b>8.642</b>	<b>431.111</b>	<b>7.841</b>	<b>228.791</b>
<b>P. DE ASTURIAS</b>	<b>10.948</b>	<b>0</b>	<b>6.589</b>	<b>237</b>	<b>13.590</b>	<b>108.905</b>	<b>2.656</b>	<b>151.361</b>
<b>CANTABRIA</b>	<b>3.721</b>	<b>3.769</b>	<b>6.059</b>	<b>442</b>	<b>10.536</b>	<b>100.373</b>	<b>1.277</b>	<b>71.318</b>
Alava	646	82	768	12	2.024	6.210	426	15.807
Guipúzcoa	1.968	62	1.402	41	1.925	13.265	2.264	16.800
Vizcaya	1.182	81	1.453	21	2.356	13.468	998	19.962
<b>PAIS VASCO</b>	<b>3.796</b>	<b>225</b>	<b>3.623</b>	<b>74</b>	<b>6.305</b>	<b>32.943</b>	<b>3.688</b>	<b>52.569</b>
<b>NAVARRA</b>	<b>1.799</b>	<b>605</b>	<b>2.061</b>	<b>0</b>	<b>6.311</b>	<b>24.156</b>	<b>0</b>	<b>43.096</b>
<b>LA RIOJA</b>	<b>806</b>	<b>456</b>	<b>220</b>	<b>6</b>	<b>1.174</b>	<b>2.515</b>	<b>0</b>	<b>15.450</b>
Huesca	594	135	202	11	1.531	6.085	228	20.297
Teruel	506	0	12	0	503	417	0	7.410
Zaragoza	316	0	94	0	128	3.956	0	2.651
<b>ARAGON</b>	<b>1.416</b>	<b>135</b>	<b>308</b>	<b>11</b>	<b>2.162</b>	<b>10.458</b>	<b>228</b>	<b>30.358</b>
Barcelona	937	10	1.574	0	1.214	23.242	0	18.816
Girona	1.108	0	4.456	0	1.451	36.133	0	21.146
Lleida	996	104	944	0	1.053	24.348	0	20.750
Tarragona	347	0	0	61	369	443	0	1.652
<b>CATALUÑA</b>	<b>3.388</b>	<b>114</b>	<b>6.974</b>	<b>61</b>	<b>4.087</b>	<b>84.166</b>	<b>0</b>	<b>62.364</b>
<b>BALEARES</b>	<b>316</b>	<b>41</b>	<b>612</b>	<b>0</b>	<b>179</b>	<b>10.584</b>	<b>11</b>	<b>2.797</b>
Avila	3.929	602	744	999	8.654	19.284	2.268	96.504
Burgos	1.631	0	1.178	0	4.090	14.667	0	33.451
León	2.476	0	3.645	1.062	2.476	30.790	7.748	32.705
Palencia	467	154	486	0	702	17.551	1.752	14.632
Salamanca	26.833	1.040	957	0	25.763	6.828	40	290.607
Segovia	1.532	18	405	398	2.269	9.908	1.511	44.020
Soria	432	56	13	0	1.058	794	26	11.973
Valladolid	890	64	489	31	791	9.685	407	5.817
Zamora	917	0	1.037	0	1.586	13.456	0	34.790
<b>CASTILLA LEON</b>	<b>39.107</b>	<b>1.934</b>	<b>8.954</b>	<b>2.490</b>	<b>47.389</b>	<b>122.963</b>	<b>13.752</b>	<b>564.499</b>
<b>MADRID</b>	<b>4.838</b>	<b>527</b>	<b>1.115</b>	<b>0</b>	<b>2.106</b>	<b>8.049</b>	<b>0</b>	<b>25.042</b>
Albacete	685	8	764	8	122	1.956	0	1.970
Ciudad Real	1.190	0	454	81	2.505	4.136	0	27.900
Cuenca	110	18	0	0	53	103	0	1.250
Guadalajara	367	0	10	0	234	412	0	5.022
Toledo	2.678	114	4.782	0	7.827	12.511	38	46.181
<b>CASTILLA LA MANCHA</b>	<b>5.030</b>	<b>140</b>	<b>6.010</b>	<b>89</b>	<b>10.741</b>	<b>19.118</b>	<b>38</b>	<b>82.323</b>
Alicante	552	0	114	0	525	1.564	0	1.160
Castellón	2.705	182	82	0	2.567	537	2	9.787
Valencia	818	408	550	33	356	4.707	210	2.467
<b>C. VALENCIANA</b>	<b>4.075</b>	<b>590</b>	<b>746</b>	<b>33</b>	<b>3.448</b>	<b>6.808</b>	<b>212</b>	<b>13.414</b>
<b>R. DE MURCIA</b>	<b>48</b>	<b>0</b>	<b>1.047</b>	<b>324</b>	<b>0</b>	<b>7.837</b>	<b>545</b>	<b>30</b>
Badajoz	5.845	34	180	18	10.554	4.783	114	130.181
Caceres	13.755	296	1.012	0	36.126	4.236	0	234.464
<b>EXTREMADURA</b>	<b>19.600</b>	<b>330</b>	<b>1.192</b>	<b>18</b>	<b>46.680</b>	<b>9.019</b>	<b>114</b>	<b>364.645</b>
Almería	13	0	0	0	0	526	0	288
Cádiz	6.495	1.202	88	758	7.230	2.439	0	98.348
Córdoba	1.646	17.883	9.341	0	12.050	21.557	0	29.665
Granada	279	204	1.413	1	368	6.260	0	4.205
Huelva	2.741	0	0	0	46	20	0	44.024
Jaén	2.063	28	658	0	2.122	4.955	0	9.751
Málaga	530	57	139	0	1.301	2.721	0	2.517
Sevilla	10.763	545	498	0	2.740	13.655	19	66.240
<b>ANDALUCIA</b>	<b>24.530</b>	<b>19.919</b>	<b>12.137</b>	<b>759</b>	<b>25.857</b>	<b>52.133</b>	<b>19</b>	<b>255.038</b>
Palmas (Las)	461	0	42	0	0	5.472	293	436
S. C. Tenerife	352	89	165	148	250	2.028	709	1.072
<b>CANARIAS</b>	<b>813</b>	<b>89</b>	<b>207</b>	<b>148</b>	<b>250</b>	<b>7.500</b>	<b>1.002</b>	<b>1.508</b>
<b>ESPAÑA</b>	<b>128.611</b>	<b>32.748</b>	<b>81.324</b>	<b>7.379</b>	<b>189.457</b>	<b>1.038.638</b>	<b>31.383</b>	<b>1.964.603</b>

ENCUESTAS GANADERAS, 2004							
GANADO BOVINO							
Análisis provincial del censo de animales por tipos, DICIEMBRE de 2004 (número de animales)							
Provincias y Comunidades Autónomas	Total	Animales menores de 12 meses			Animales de 12 a menos de 24 meses		
		Destinados a sacrificio	Otros		Machos	Hembras para	
			Machos	Hembras		Sacrificio	Reposición
Coruña (La)	378.735	45.714	6.930	30.476	2.280	1.230	36.942
Lugo	477.993	66.382	5.644	33.265	1.318	1.147	48.953
Orense	69.841	32.311	693	1.555	91	323	3.513
Pontevedra	111.886	16.138	615	7.780	50	1.201	11.756
<b>GALICIA</b>	<b>1.038.455</b>	<b>160.545</b>	<b>13.882</b>	<b>73.076</b>	<b>3.739</b>	<b>3.901</b>	<b>101.164</b>
<b>P. DE ASTURIAS</b>	<b>427.212</b>	<b>43.076</b>	<b>12.498</b>	<b>46.719</b>	<b>2.015</b>	<b>1.081</b>	<b>46.821</b>
<b>CANTABRIA</b>	<b>312.251</b>	<b>17.098</b>	<b>5.359</b>	<b>35.965</b>	<b>927</b>	<b>2.494</b>	<b>45.548</b>
Alava	41.030	4.614	711	4.934	695	634	3.851
Guipúzcoa	69.542	14.166	1.906	7.242	1.868	1.485	5.099
Vizcaya	65.142	11.287	835	6.890	788	946	5.318
<b>PAIS VASCO</b>	<b>175.714</b>	<b>30.067</b>	<b>3.452</b>	<b>19.066</b>	<b>3.351</b>	<b>3.065</b>	<b>14.268</b>
<b>NAVARRA</b>	<b>124.593</b>	<b>25.038</b>	<b>6.624</b>	<b>14.380</b>	<b>1.050</b>	<b>240</b>	<b>12.084</b>
<b>LA RIOJA</b>	<b>41.864</b>	<b>14.175</b>	<b>734</b>	<b>1.465</b>	<b>1.183</b>	<b>1.146</b>	<b>1.897</b>
Huesca	191.787	159.041	2.317	2.589	159	268	2.825
Teruel	46.503	32.098	240	236	671	583	1.391
Zaragoza	62.217	46.251	767	2.086	455	0	1.863
<b>ARAGON</b>	<b>300.507</b>	<b>237.390</b>	<b>3.324</b>	<b>4.911</b>	<b>1.285</b>	<b>851</b>	<b>6.079</b>
Barcelona	185.377	115.648	90	8.416	262	0	10.383
Girona	142.090	63.805	11	7.466	1.023	119	9.923
Lleida	289.470	213.923	28	7.857	3.240	314	11.780
Tarragona	18.417	9.383	2.083	0	624	1.308	0
<b>CATALUÑA</b>	<b>635.354</b>	<b>402.759</b>	<b>2.212</b>	<b>23.739</b>	<b>5.149</b>	<b>1.741</b>	<b>32.086</b>
<b>BALEARES</b>	<b>28.446</b>	<b>9.340</b>	<b>145</b>	<b>1.728</b>	<b>137</b>	<b>0</b>	<b>2.556</b>
Avila	288.353	54.098	14.643	18.793	11.213	15.143	16.383
Burgos	81.116	6.832	4.631	6.222	2.752	716	6.937
León	128.842	24.277	1.618	8.412	2.162	3.833	12.982
Palencia	63.686	11.040	677	6.651	1.179	349	8.912
Salamanca	628.148	93.152	37.585	40.253	34.036	13.959	37.926
Segovia	173.960	53.380	344	1.513	35.830	3.672	5.583
Soria	25.418	7.137	61	1.048	642	17	1.689
Valladolid	62.694	13.371	7.791	7.254	5.635	3.194	5.228
Zamora	119.438	27.571	2.146	4.699	3.143	2.826	12.238
<b>CASTILLA LEON</b>	<b>1.571.655</b>	<b>290.858</b>	<b>69.496</b>	<b>94.845</b>	<b>96.592</b>	<b>43.709</b>	<b>107.878</b>
<b>MADRID</b>	<b>56.154</b>	<b>11.640</b>	<b>1.867</b>	<b>3.150</b>	<b>2.996</b>	<b>3.967</b>	<b>4.782</b>
Albacete	14.139	1.552	936	765	1.304	798	563
Ciudad Real	88.323	29.553	1.826	1.343	1.251	11.439	8.190
Cuenca	5.097	1.145	413	469	1.096	373	221
Guadalajara	9.373	12	2.061	1.145	361	157	487
Toledo	194.624	11.392	18.830	32.776	18.340	20.307	14.133
<b>CASTILLA LA MANCHA</b>	<b>311.556</b>	<b>43.654</b>	<b>24.066</b>	<b>36.498</b>	<b>22.352</b>	<b>33.074</b>	<b>23.594</b>
Alicante	20.068	9.603	0	80	2.123	2.125	424
Castellón	27.940	7.665	223	1.156	696	483	1.018
Valencia	31.396	16.299	222	984	877	2.277	1.247
<b>C. VALENCIANA</b>	<b>79.404</b>	<b>33.567</b>	<b>445</b>	<b>2.220</b>	<b>3.696</b>	<b>4.885</b>	<b>2.689</b>
<b>R. DE MURCIA</b>	<b>54.640</b>	<b>13.555</b>	<b>10.924</b>	<b>9.682</b>	<b>6.145</b>	<b>7.986</b>	<b>653</b>
Badajoz	301.434	71.415	13.496	8.989	12.941	610	6.617
Caceres	489.179	114.332	25.535	13.062	22.024	681	12.547
<b>EXTREMADURA</b>	<b>790.613</b>	<b>185.747</b>	<b>39.031</b>	<b>22.051</b>	<b>34.965</b>	<b>1.291</b>	<b>19.164</b>
Almería	2.092	335	38	158	56	372	225
Cádiz	196.416	1.744	20.922	20.523	5.390	2.240	11.380
Córdoba	145.596	788	1.298	18.908	858	615	21.379
Granada	23.254	2.134	3.698	1.814	468	141	1.708
Huelva	59.900	0	7.533	7.551	410	0	3.464
Jaén	31.989	1.562	2.212	3.249	1.726	340	3.319
Málaga	15.576	1.270	1.170	1.409	778	492	1.308
Sevilla	208.537	21.357	7.394	20.722	10.885	3.378	22.335
<b>ANDALUCIA</b>	<b>683.360</b>	<b>29.190</b>	<b>44.265</b>	<b>74.334</b>	<b>20.571</b>	<b>7.578</b>	<b>65.118</b>
Palmas (Las)	13.381	2.042	886	984	601	826	859
S. C. Tenerife	7.928	491	764	831	671	293	505
<b>CANARIAS</b>	<b>21.309</b>	<b>2.533</b>	<b>1.650</b>	<b>1.815</b>	<b>1.272</b>	<b>1.119</b>	<b>1.364</b>
<b>ESPAÑA</b>	<b>6.653.087</b>	<b>1.550.232</b>	<b>239.974</b>	<b>465.644</b>	<b>207.425</b>	<b>118.128</b>	<b>487.745</b>

ENCUESTAS GANADERAS, 2004								
GANADO BOVINO								
Análisis provincial del censo de animales por tipos, DICIEMBRE de 2004 (número de animales)								
Provincias y Comunidades Autónomas	Animales de dos o más años							
	Machos	Hembras						
		Novillas				Vacas		
		Para Sacrificio	Para ordeño		Para no ordeño	De ordeño		De no ordeño
	Frisonas	Otras razas		Frisonas	Otras			
Coruña (La)	778	177	9.392	868	3.458	174.998	6.000	59.492
Lugo	1.501	967	8.143	134	6.446	177.976	2.914	123.203
Orense	1.793	178	156	67	373	3.908	2.484	22.396
Pontevedra	396	0	1.948	120	851	50.877	1.607	18.547
<b>GALICIA</b>	<b>4.468</b>	<b>1.322</b>	<b>19.639</b>	<b>1.189</b>	<b>11.128</b>	<b>407.759</b>	<b>13.005</b>	<b>223.638</b>
<b>P. DE ASTURIAS</b>	<b>7.047</b>	<b>226</b>	<b>6.903</b>	<b>168</b>	<b>15.323</b>	<b>105.211</b>	<b>590</b>	<b>139.534</b>
<b>CANTABRIA</b>	<b>2.908</b>	<b>26</b>	<b>7.652</b>	<b>101</b>	<b>9.093</b>	<b>105.006</b>	<b>7.574</b>	<b>72.500</b>
Alava	648	82	788	14	1.921	5.991	348	15.799
Guipúzcoa	1.936	62	1.384	40	2.064	13.270	2.084	16.936
Vizcaya	1.452	85	1.296	35	2.777	11.684	932	20.817
<b>PAIS VASCO</b>	<b>4.036</b>	<b>229</b>	<b>3.468</b>	<b>89</b>	<b>6.762</b>	<b>30.945</b>	<b>3.364</b>	<b>53.552</b>
<b>NAVARRA</b>	<b>1.789</b>	<b>1.216</b>	<b>1.966</b>	<b>0</b>	<b>3.791</b>	<b>23.352</b>	<b>0</b>	<b>33.063</b>
<b>LA RIOJA</b>	<b>558</b>	<b>548</b>	<b>220</b>	<b>10</b>	<b>768</b>	<b>2.619</b>	<b>0</b>	<b>16.541</b>
Huesca	875	61	605	789	500	4.377	1.054	16.327
Teruel	1.240	44	0	18	1.214	436	1	8.331
Zaragoza	391	0	168	0	339	3.907	0	5.990
<b>ARAGON</b>	<b>2.506</b>	<b>105</b>	<b>773</b>	<b>807</b>	<b>2.053</b>	<b>8.720</b>	<b>1.055</b>	<b>30.648</b>
Barcelona	1.012	106	1.764	49	1.517	26.678	0	19.452
Girona	1.156	58	1.446	0	2.853	29.740	0	24.490
Lleida	1.062	308	1.049	0	2.093	24.283	0	23.533
Tarragona	475	0	0	1.632	278	715	0	1.919
<b>CATALUÑA</b>	<b>3.705</b>	<b>472</b>	<b>4.259</b>	<b>1.681</b>	<b>6.741</b>	<b>81.416</b>	<b>0</b>	<b>69.394</b>
<b>BALEARES</b>	<b>316</b>	<b>41</b>	<b>612</b>	<b>0</b>	<b>179</b>	<b>10.584</b>	<b>11</b>	<b>2.797</b>
Avila	5.928	3.943	5.807	0	21.533	20.782	0	100.087
Burgos	1.360	416	1.224	22	3.785	12.742	2.857	30.620
León	2.339	637	2.869	867	3.104	27.302	7.233	31.207
Palencia	602	207	1.869	240	2.214	16.834	1.059	11.853
Salamanca	26.911	14.631	1.032	2.481	37.373	9.062	231	279.516
Segovia	1.760	45	3.043	472	7.576	9.319	1.513	49.910
Soria	351	0	142	0	1.064	656	0	12.611
Valladolid	998	510	1.743	0	1.209	9.322	527	5.912
Zamora	1.216	516	3.425	1.482	4.775	12.431	4.342	38.628
<b>CASTILLA LEON</b>	<b>41.465</b>	<b>20.905</b>	<b>21.154</b>	<b>5.564</b>	<b>82.633</b>	<b>118.450</b>	<b>17.762</b>	<b>560.344</b>
<b>MADRID</b>	<b>2.040</b>	<b>527</b>	<b>1.057</b>	<b>51</b>	<b>1.332</b>	<b>6.620</b>	<b>410</b>	<b>15.715</b>
Albacete	1.411	101	0	0	516	3.134	164	2.895
Ciudad Real	2.176	131	279	0	1.454	2.781	0	27.900
Cuenca	36	0	9	0	46	81	0	1.208
Guadalajara	143	0	10	0	220	436	0	4.341
Toledo	4.313	2.482	3.119	102	6.536	12.511	1.067	48.716
<b>CASTILLA LA MANCHA</b>	<b>8.079</b>	<b>2.714</b>	<b>3.417</b>	<b>102</b>	<b>8.772</b>	<b>18.943</b>	<b>1.231</b>	<b>85.060</b>
Alicante	1.494	0	140	0	1.464	1.365	0	1.250
Castellón	2.563	166	46	0	2.286	484	0	11.154
Valencia	1.096	108	558	25	569	4.720	229	2.185
<b>C. VALENCIANA</b>	<b>5.153</b>	<b>274</b>	<b>744</b>	<b>25</b>	<b>4.319</b>	<b>6.569</b>	<b>229</b>	<b>14.589</b>
<b>R. DE MURCIA</b>	<b>12</b>	<b>0</b>	<b>527</b>	<b>0</b>	<b>0</b>	<b>5.110</b>	<b>0</b>	<b>46</b>
Badajoz	9.931	235	782	0	23.183	6.212	0	147.023
Caceres	14.147	258	628	0	42.242	4.156	0	239.567
<b>EXTREMADURA</b>	<b>24.078</b>	<b>493</b>	<b>1.410</b>	<b>0</b>	<b>65.425</b>	<b>10.368</b>	<b>0</b>	<b>386.590</b>
Almería	33	20	42	0	16	470	0	327
Cádiz	7.596	1.800	340	399	8.067	8.530	12	107.473
Córdoba	1.752	20.532	16.399	0	9.729	18.388	648	34.302
Granada	324	96	1.135	0	498	6.045	0	5.193
Huelva	2.246	0	0	0	161	18	0	38.517
Jaén	1.812	10	759	4	1.372	5.821	0	9.803
Málaga	357	0	279	0	1.448	2.320	0	4.745
Sevilla	8.868	532	877	0	5.674	18.821	0	87.694
<b>ANDALUCIA</b>	<b>22.988</b>	<b>22.990</b>	<b>19.831</b>	<b>403</b>	<b>26.965</b>	<b>60.413</b>	<b>660</b>	<b>288.054</b>
Palmas (Las)	333	13	72	0	1	5.442	586	736
S. C. Tenerife	271	5	125	73	193	2.565	348	793
<b>CANARIAS</b>	<b>604</b>	<b>18</b>	<b>197</b>	<b>73</b>	<b>194</b>	<b>8.007</b>	<b>934</b>	<b>1.529</b>
<b>ESPAÑA</b>	<b>131.752</b>	<b>52.106</b>	<b>93.829</b>	<b>10.263</b>	<b>245.478</b>	<b>1.010.092</b>	<b>46.825</b>	<b>1.993.594</b>

**CENSO DE GANADO BOVINO EN JUNIO**  
Efectivos en España en los últimos años ( miles de animales)

Años	Total ganado bovino	Menores de 12 meses			De 12 a menos de 24 meses			De 24 meses y mas				
		Para sacrificio	Otros		Machos	Hembras		Machos	Novillas para		Vacas	
			Machos	Hembras		Sacrificio	Reposi-cion		Sacrificio	Reposi-cion	Ordeño	No ordeño
1.991	5.329	932	302	462	78	30	466	82	11	174	1.608	1.184
1.992	5.119	1.093	161	370	65	22	416	70	7	164	1.512	1.239
1.993	5.061	1.013	170	405	66	29	363	75	10	160	1.436	1.334
1.994	5.217	1.109	156	424	72	35	399	74	9	150	1.375	1.414
1.995	5.638	1.208	162	425	113	46	479	98	6	172	1.268	1.661
1.996	5.966	1.258	209	513	114	47	529	111	12	206	1.334	1.633
1.997	5.950	1.288	247	493	134	58	518	98	14	204	1.322	1.574
1.998	6.250	1.437	247	547	127	43	521	97	12	170	1.283	1.766
1.999	6.163	1.484	215	534	118	53	503	99	8	194	1.231	1.724
2.000	6.029	1.297	234	501	153	75	508	92	19	188	1.157	1.805
2.001	6.329	1.315	275	529	186	87	549	126	22	194	1.109	1.937
2.002	6.549	1.497	270	489	168	81	546	122	15	245	1.189	1.927
2.003	6.742	1.478	288	538	188	93	555	135	16	286	1.113	2.052
2.004	6.527	1.514	262	476	182	98	521	129	32	278	1.070	1.965
%04/03	-3,2	2,4	-9,0	-11,5	-3,2	5,4	-6,1	-4,4	100,0	-2,8	-3,9	-4,2

- 54 -

**CENSO DE GANADO BOVINO EN DICIEMBRE**  
Efectivos en España en los últimos años ( miles de animales)

Años	Total ganado bovino	Menores de 12 meses			De 12 a menos de 24 meses			De 24 meses y mas				
		Para sacrificio	Otros		Machos	Hembras		Machos	Novillas para		Vacas	
			Machos	Hembras		Sacrificio	Reposi-cion		Sacrificio	Reposi-cion	Ordeño	No ordeño
1.991	5.063	986	164	381	71	36	424	75	6	182	1.525	1.213
1.992	4.975	1.012	131	341	58	30	379	76	5	166	1.454	1.323
1.993	5.018	1.056	127	313	68	37	404	83	7	186	1.379	1.358
1.994	5.248	1.112	138	368	72	33	430	86	9	183	1.338	1.479
1.995	5.512	1.232	135	392	123	34	480	96	6	188	1.292	1.534
1.996	5.925	1.250	165	511	136	37	502	106	7	229	1.290	1.692
1.997	5.884	1.392	191	451	119	42	475	100	14	211	1.261	1.628
1.998	5.951	1.395	166	444	118	53	526	95	9	206	1.280	1.659
1.999	6.291	1.492	224	501	135	34	534	102	17	214	1.207	1.831
2.000	6.164	1.483	193	418	133	52	538	109	9	208	1.141	1.880
2.001	6.412	1.470	224	476	154	57	581	104	18	251	1.182	1.895
2.002	6.477	1.476	232	473	157	67	524	120	22	281	1.154	1.971
2.003	6.548	1.510	245	481	155	72	500	133	28	289	1.118	2.017
2.004	6.653	1.550	240	466	207	118	488	132	52	350	1.057	1.993
%04/03	1,6	2,6	-2,0	-3,1	33,5	63,9	-2,4	-0,8	85,7	21,1	-5,5	-1,2

EVOLUCION DEL GANADO BOVINO EN JUNIO

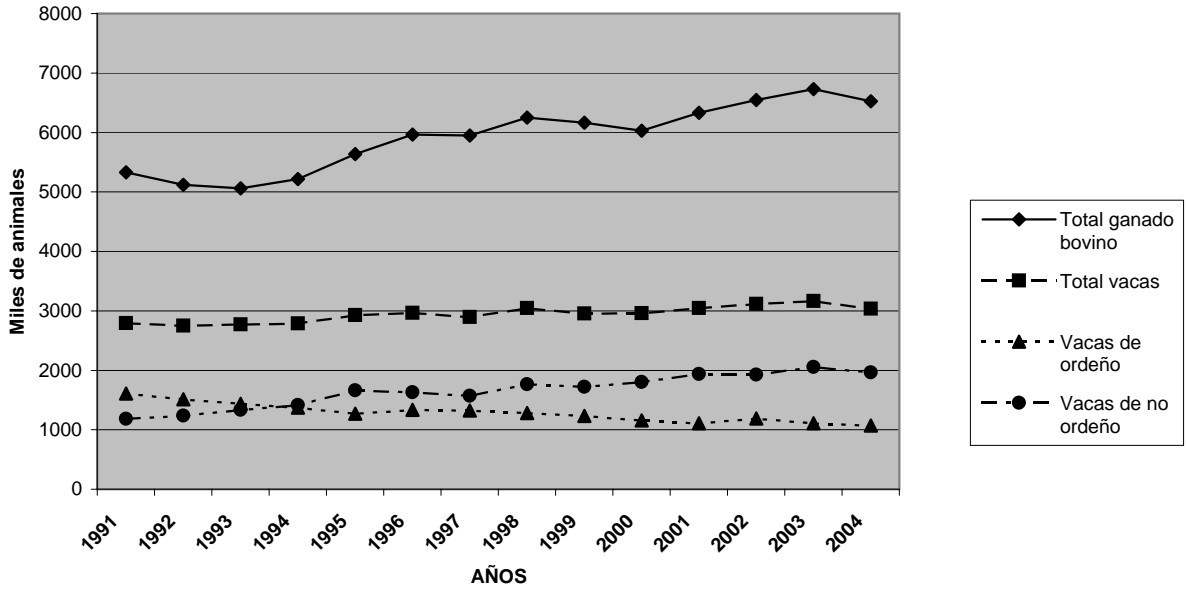

EVOLUCION DEL GANADO BOVINO EN DICIEMBRE

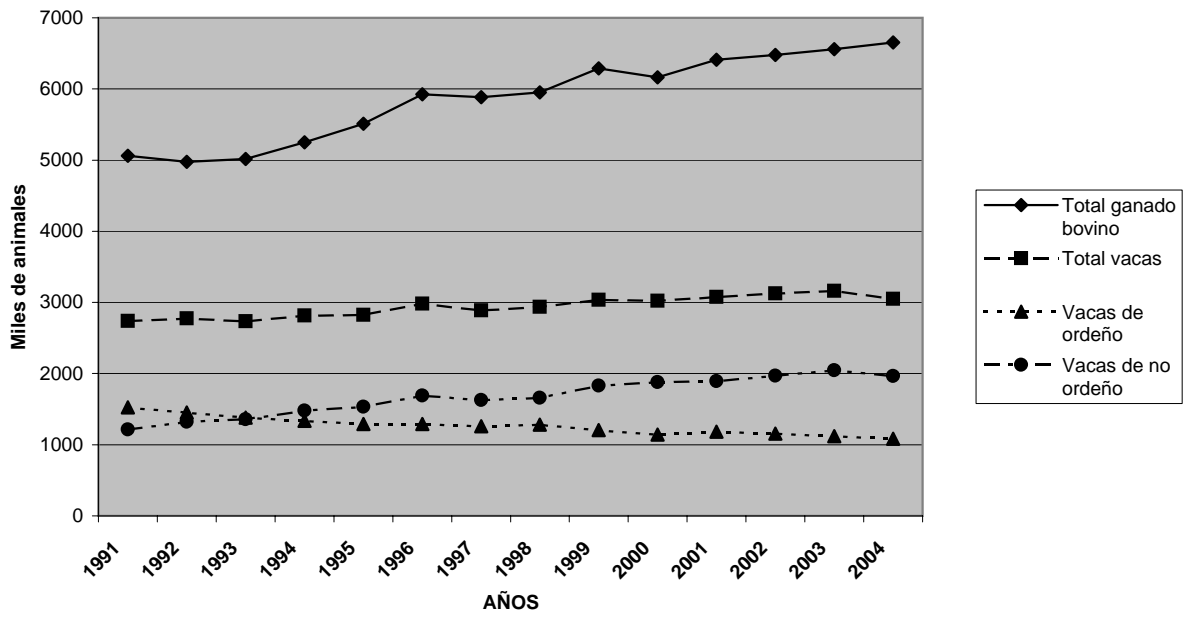

GANADO BOVINO POR COMUNIDADES AUTONOMAS - DICIEMBRE 2004

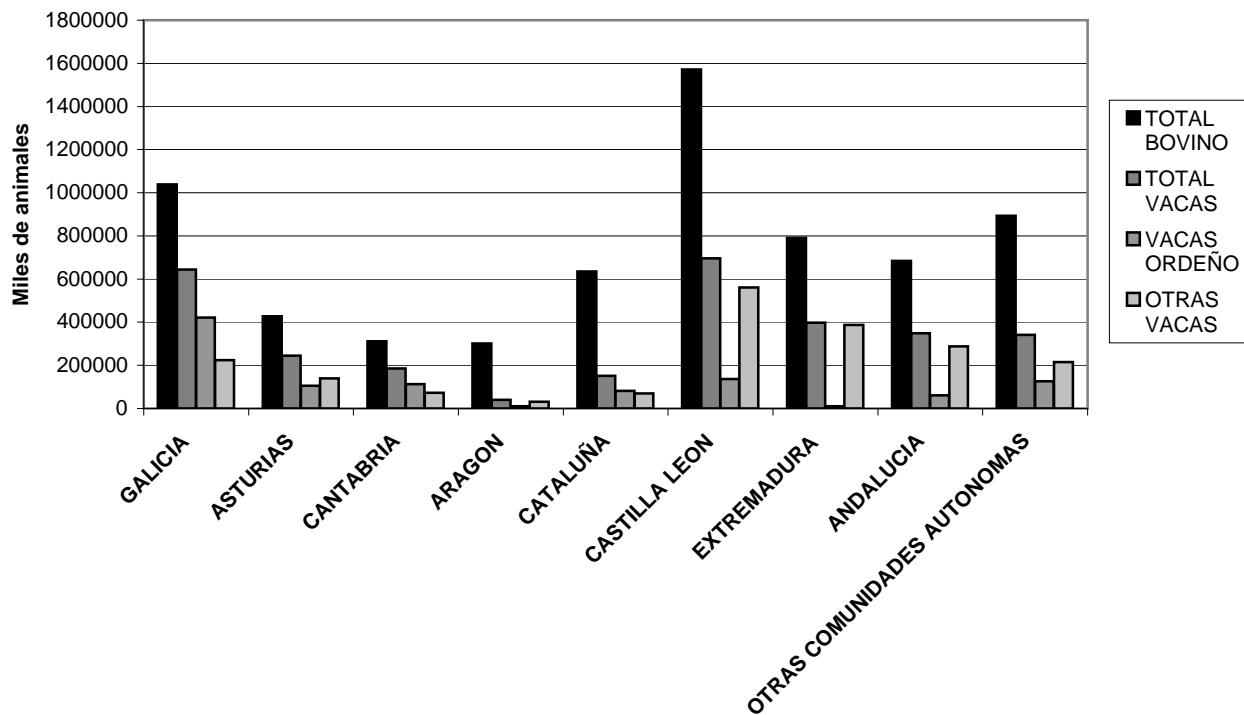



CENSO DE GANADO BOVINO EN UE - 15 EN JUNIO 2004 (Miles de animales)								
PAISES	Total de animales	Menores de un año	De uno a menos de dos años	De dos o mas años				
				Machos	Novillas	Vacas		
						Total	De ordeño	De no ordeño
Alemania	13.196	4.039	3.079	122	919	5.037	4.284	753
Austria	2.047	626	451	25	140	804	543	262
Belgica	2.746	795	535	40	284	1.092	569	522
Dinamarca	1.672	550	323	13	107	679	567	112
<b>España</b>	<b>6.527</b>	<b>2.251</b>	<b>802</b>	<b>129</b>	<b>311</b>	<b>3.034</b>	<b>1.070</b>	<b>1.964</b>
Finlandia	969	330	247	8	29	355	324	31
Francia	19.649	5.263	3.747	470	2.200	7.969	3.803	4.166
Grecia	s/d	s/d	s/d	s/d	s/d	s/d	s/d	s/d
Holanda	3.713	1.378	614	18	100	1.601	1.515	86
Irlanda	7.044	1.770	1.709	654	540	2.371	1.157	1.214
Italia	6.781	1.989	1.606	76	544	2.340	1.909	431
Luxemburgo	186	50	41	4	20	71	40	31
Portugal	s/d	s/d	s/d	s/d	s/d	s/d	s/d	s/d
Reino Unido	10.551	2.821	2.773	371	718	3.868	2.133	1.735
Suecia	1.629	514	406	32	102	575	404	172
						0		
<b>TOTAL .EU - 15</b>	<b>76.709</b>	<b>22.376</b>	<b>16.332</b>	<b>1.962</b>	<b>6.014</b>	<b>29.796</b>	<b>18.317</b>	<b>11.478</b>

s/d: datos no disponibles

Fuente.- EUROSTAT (03/2005)

Los datos de España están actualizados

CENSO DE GANADO BOVINO EN UE - 15 EN DICIEMBRE 2004( Miles de animales )								
PAISES	Total de animales	Menores de un año	De uno a menos de dos años	De dos o mas años				
				Machos	Novillas	Vacas		
						Total	De ordeño	De no ordeño
Alemania	12.967	4.069	2.943	92	874	4.989	4.265	724
Austria	2.051	647	441	28	135	799	538	262
Belgica	2.657	713	534	44	294	1.073	571	502
Dinamarca	1.616	540	304	11	90	671	569	102
<b>Eslovaquia</b>	<b>540</b>	<b>161</b>	<b>109</b>	<b>5</b>	<b>34</b>	<b>232</b>	<b>202</b>	<b>30</b>
<b>España</b>	<b>6.653</b>	<b>2.256</b>	<b>813</b>	<b>132</b>	<b>402</b>	<b>3.051</b>	<b>1.057</b>	<b>1.994</b>
Finlandia	952	328	239	8	27	349	318	32
Francia	18.948	4.996	3.475	434	2.094	7.949	3.947	4.002
Grecia	640	191	112	14	39	284	150	134
Holanda	3.759	1.395	634	17	124	1.590	1.502	88
<b>Hungria</b>	<b>723</b>	<b>190</b>	<b>144</b>	<b>8</b>	<b>36</b>	<b>346</b>	<b>304</b>	<b>42</b>
Irlanda	6.212	1.746	1.420	324	449	2.273	1.122	1.151
Italia	6.515	1.955	1.489	72	499	2.290	1.838	452
<b>Lituania</b>	<b>792</b>	<b>189</b>	<b>126</b>	<b>8</b>	<b>30</b>	<b>440</b>	<b>434</b>	<b>6</b>
Luxemburgo	184	52	39	3	19	71	41	30
<b>Polonia</b>	<b>5.200</b>	<b>1.205</b>	<b>926</b>	<b>84</b>	<b>206</b>	<b>2.778</b>	<b>2.730</b>	<b>47</b>
Portugal	1.443	398	232	25	66	721	338	384
Reino Unido	10.416	2.838	2.714	301	675	3.888	2.153	1.735
<b>Republica Checa</b>	<b>1.368</b>	<b>392</b>	<b>322</b>	<b>18</b>	<b>71</b>	<b>565</b>	<b>429</b>	<b>136</b>
Suecia	1.552	509	371	24	86	562	401	161
Resto U.E	700	205	125	3	24	764	335	429
<b>TOTAL .EU - 15</b>	<b>76.564</b>	<b>22.634</b>	<b>15.760</b>	<b>1.529</b>	<b>5.872</b>	<b>30.561</b>	<b>18.809</b>	<b>11.752</b>
<b>TOTAL .EU - 25</b>	<b>85.887</b>	<b>24.976</b>	<b>17.511</b>	<b>1.655</b>	<b>6.273</b>	<b>35.686</b>	<b>22.909</b>	<b>12.442</b>

Fuente.-EUROSTAT (03/2005)

Los datos de España están actualizados

## GANADO OVINO

Análisis provincial del censo de animales por tipos, diciembre de 2004 (Número de animales)

Provincias y Comunidades Autónomas	TOTAL	Corderos	Sementales.	HEMBRAS PARA VIDA					
				Total	Nunca han parido			Que ya han parido	
					No cubiertas	Cubiertas por 1ª vez		Ordeño	No ordeño
						Ordeño	No ordeño		
Coruña (La)	60.662	2.830	6.251	51.581	4.339	0	7.747	0	39.495
Lugo	93.781	3.704	6.993	83.084	3.231	0	2.501	0	77.352
Onse	104.807	5.365	4.567	94.875	7.325	0	5.105	0	82.445
Pontevedra	70.378	2.323	3.788	64.267	5.033	0	2.603	0	56.631
<b>GALICIA</b>	<b>329.628</b>	<b>14.222</b>	<b>21.599</b>	<b>293.807</b>	<b>19.928</b>	<b>0</b>	<b>17.956</b>	<b>0</b>	<b>255.923</b>
<b>P. DE ASTURIAS</b>	<b>73.653</b>	<b>5.705</b>	<b>3.235</b>	<b>64.713</b>	<b>5.704</b>	<b>700</b>	<b>5.004</b>	<b>1.400</b>	<b>51.905</b>
<b>CANTABRIA</b>	<b>74.063</b>	<b>2.552</b>	<b>1.986</b>	<b>69.525</b>	<b>9.230</b>	<b>417</b>	<b>8.857</b>	<b>2.783</b>	<b>48.238</b>
Alava	87.294	4.493	2.192	80.609	11.172	5.675	6.468	28.374	28.920
Guipuzcoa	188.797	7.875	6.308	174.614	24.526	16.372	8.913	74.882	49.921
Vizcaya	81.476	3.580	2.416	75.480	9.962	5.452	4.625	28.354	27.087
<b>PAIS VASCO</b>	<b>357.567</b>	<b>15.948</b>	<b>10.916</b>	<b>330.703</b>	<b>45.660</b>	<b>27.499</b>	<b>20.006</b>	<b>131.610</b>	<b>105.928</b>
<b>NAVARRA</b>	<b>880.698</b>	<b>130.927</b>	<b>16.191</b>	<b>733.580</b>	<b>34.235</b>	<b>32.476</b>	<b>40.515</b>	<b>119.125</b>	<b>507.229</b>
<b>LA RIOJA</b>	<b>170.450</b>	<b>20.139</b>	<b>2.699</b>	<b>147.612</b>	<b>8.133</b>	<b>0</b>	<b>17.187</b>	<b>0</b>	<b>122.292</b>
Huesca	672.032	102.163	13.045	556.824	54.234	1.184	22.892	0	478.514
Teruel	1.123.133	197.764	16.877	908.492	39.661	8.242	66.119	4.492	789.978
Zaragoza	960.376	216.839	14.926	728.611	19.079	523	94.924	2.958	611.127
<b>ARAGON</b>	<b>2.755.541</b>	<b>516.766</b>	<b>44.848</b>	<b>2.193.927</b>	<b>112.974</b>	<b>9.949</b>	<b>183.935</b>	<b>7.450</b>	<b>1.879.619</b>
Barcelona	245.814	65.483	4.158	176.173	12.645	0	13.202	0	150.326
Girona	132.014	23.805	3.143	105.066	9.540	0	8.931	682	85.913
Lleida	353.370	117.663	4.697	231.010	11.286	0	16.843	0	202.881
Tarragona	164.184	50.066	2.060	112.058	7.822	0	7.024	0	97.212
<b>CATALUÑA</b>	<b>895.382</b>	<b>257.017</b>	<b>14.058</b>	<b>624.307</b>	<b>41.293</b>	<b>0</b>	<b>46.000</b>	<b>682</b>	<b>536.332</b>
<b>BALEARES</b>	<b>346.817</b>	<b>95.220</b>	<b>7.831</b>	<b>243.766</b>	<b>20.294</b>	<b>142</b>	<b>3.236</b>	<b>1.194</b>	<b>218.900</b>
Avila	191.811	16.030	6.396	169.385	13.365	2.137	12.570	16.750	124.563
Burgos	360.213	74.164	4.153	281.896	26.893	21.016	12.721	96.835	124.431
Leon	632.968	87.487	8.426	537.055	45.180	27.676	20.525	154.257	289.417
Palencia	410.446	22.553	11.196	376.697	15.158	41.826	3.223	223.091	93.399
Salamanca	528.022	107.435	9.831	410.756	23.900	16.305	18.673	128.493	223.385
Segovia	412.977	47.971	5.645	359.361	38.328	3.625	5.990	33.479	277.939
Soria	469.686	68.937	5.942	394.807	39.968	3.941	1.512	0	349.386
Valladolid	483.255	38.845	40.644	403.766	17.876	46.521	12.539	259.860	66.970
Zamora	854.152	103.338	14.770	736.044	72.955	43.755	21.259	318.207	279.868
<b>CASTILLA LEON</b>	<b>4.343.530</b>	<b>566.760</b>	<b>107.003</b>	<b>3.669.767</b>	<b>293.623</b>	<b>206.802</b>	<b>109.012</b>	<b>1.230.972</b>	<b>1.829.358</b>
<b>MADRID</b>	<b>110.335</b>	<b>15.465</b>	<b>2.085</b>	<b>92.785</b>	<b>4.563</b>	<b>5.622</b>	<b>2.332</b>	<b>50.856</b>	<b>29.412</b>
Albacete	601.627	92.503	9.124	500.000	35.280	16.195	7.053	159.268	282.205
Ciudad Real	1.280.580	198.807	26.461	1.055.312	62.173	50.494	11.407	341.011	590.227
Cuenca	586.893	37.407	8.878	540.608	19.091	18.395	21.839	130.768	350.515
Guadalajara	383.077	31.276	5.710	346.091	16.592	385	8.677	40.171	280.266
Toledo	524.371	90.800	7.268	426.303	23.116	28.564	23.450	167.723	183.450
<b>CASTILLA-MANCHA</b>	<b>3.376.548</b>	<b>450.793</b>	<b>57.441</b>	<b>2.868.314</b>	<b>156.252</b>	<b>114.033</b>	<b>72.426</b>	<b>838.941</b>	<b>1.686.663</b>
Alicante	112.552	21.388	3.109	88.055	9.059	336	6.652	8	72.000
Castellon	194.779	21.505	3.140	170.134	11.467	416	11.607	10.899	135.745
Valencia	167.337	34.991	4.525	127.821	9.285	2.763	12.926	0	102.847
<b>C. VALENCIANA</b>	<b>474.668</b>	<b>77.884</b>	<b>10.774</b>	<b>386.010</b>	<b>29.811</b>	<b>3.515</b>	<b>31.185</b>	<b>10.907</b>	<b>310.592</b>
<b>R. DE MURCIA</b>	<b>644.313</b>	<b>91.779</b>	<b>24.322</b>	<b>528.212</b>	<b>31.056</b>	<b>1.436</b>	<b>80.677</b>	<b>0</b>	<b>415.043</b>
Badajoz	2.797.598	574.810	64.515	2.158.273	112.746	8.915	70.641	138.457	1.827.514
Caceres	1.777.994	362.162	44.891	1.370.941	73.092	5.889	66.476	92.158	1.133.326
<b>EXTREMADURA</b>	<b>4.575.592</b>	<b>936.972</b>	<b>109.406</b>	<b>3.529.214</b>	<b>185.838</b>	<b>14.804</b>	<b>137.117</b>	<b>230.615</b>	<b>2.960.840</b>
Almeria	275.324	47.638	6.809	220.877	39.395	415	26.366	0	154.701
Cadiz	196.612	53.033	6.244	137.335	10.230	707	5.524	7.248	113.626
Cordoba	470.186	0	14.626	455.560	43.091	0	75.230	0	337.239
Granada	641.158	175.769	14.839	450.550	33.781	0	33.962	0	382.807
Huelva	442.742	99.010	11.826	331.906	40.498	491	6.783	0	284.134
Jaen	346.174	36.497	10.863	298.814	17.045	1.139	20.321	2.810	257.499
Malaga	204.701	24.464	9.004	171.233	14.399	3.004	8.615	2.096	143.119
Sevilla	669.753	153.297	14.222	502.234	29.994	0	34.413	0	437.827
<b>ANDALUCIA</b>	<b>3.246.650</b>	<b>589.708</b>	<b>88.433</b>	<b>2.568.509</b>	<b>228.433</b>	<b>5.756</b>	<b>211.214</b>	<b>12.154</b>	<b>2.110.952</b>
Palmas (Las)	44.447	4.795	1.672	37.980	4.773	2.166	2.543	8.292	20.206
S. C. Tenerife	29.566	4.732	1.627	23.207	2.448	1.184	1.971	4.170	13.434
<b>CANARIAS</b>	<b>74.013</b>	<b>9.527</b>	<b>3.299</b>	<b>61.187</b>	<b>7.221</b>	<b>3.350</b>	<b>4.514</b>	<b>12.462</b>	<b>33.640</b>
<b>ESPAÑA</b>	<b>22.655.795</b>	<b>3.791.679</b>	<b>522.891</b>	<b>18.341.225</b>	<b>1.228.544</b>	<b>425.801</b>	<b>986.169</b>	<b>2.649.751</b>	<b>13.050.961</b>

### EVOLUCION DEL GANADO OVINO

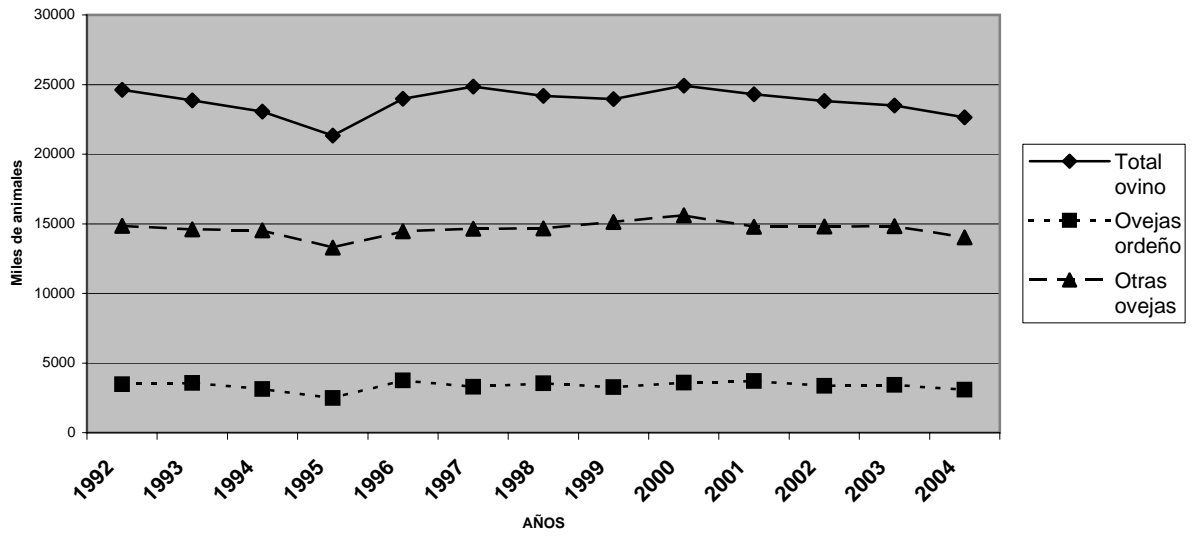

### GANADO OVINO POR COMUNIDADES AUTONOMAS - DICIEMBRE 2004

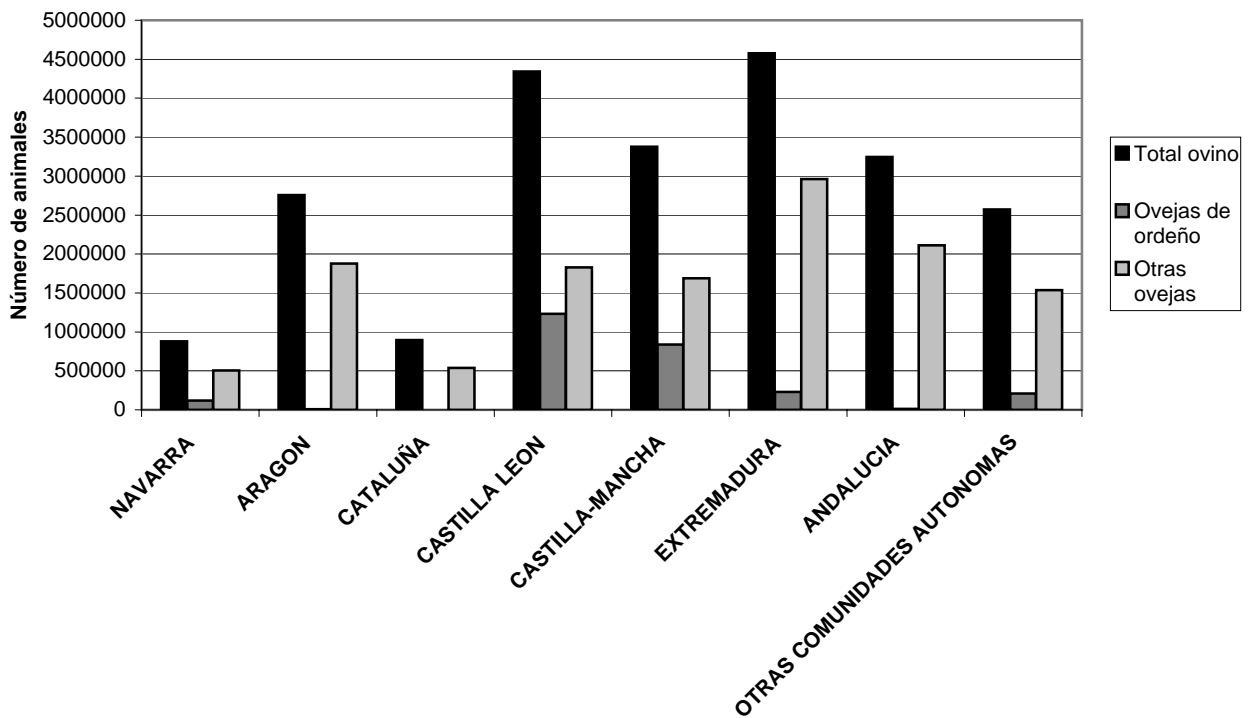

## GANADO CAPRINO

Análisis provincial del censo de animales por tipos, diciembre de 2004 (Número de animales)

Provincias y Comunidades Autónomas	Total	Chivos	Sementales	Hembras para vida				
				Total	Nunca han parido		Que ya han parido	
					No cubiertas	Cubiertas 1ª vez	Ordeño	No ordeño
Coruña (La)	7.641	295	787	6.559	837	1.626	26	4.070
Lugo	26.583	2.030	1.483	23.070	873	537	41	21.619
Orense	32.243	1.938	1.362	28.943	1.783	1.323	3.371	22.466
Pontevedra	9.340	315	667	8.358	524	483	2.070	5.281
<b>GALICIA</b>	<b>75.807</b>	<b>4.578</b>	<b>4.299</b>	<b>66.930</b>	<b>4.017</b>	<b>3.969</b>	<b>5.508</b>	<b>53.436</b>
<b>P. DE ASTURIAS</b>	<b>33.671</b>	<b>2.023</b>	<b>1.507</b>	<b>30.141</b>	<b>2.022</b>	<b>2.022</b>	<b>3.000</b>	<b>23.097</b>
<b>CANTABRIA</b>	<b>17.216</b>	<b>612</b>	<b>461</b>	<b>16.143</b>	<b>1.695</b>	<b>2.194</b>	<b>260</b>	<b>11.994</b>
Alava	4.745	334	120	4.291	695	634	642	2.320
Guipuzcoa	7.288	451	520	6.317	1.197	1.140	147	3.833
Vizcaya	15.215	905	775	13.535	2.134	2.201	325	8.875
<b>PAIS VASCO</b>	<b>27.248</b>	<b>1.690</b>	<b>1.415</b>	<b>24.143</b>	<b>4.026</b>	<b>3.975</b>	<b>1.114</b>	<b>15.028</b>
<b>NAVARRA</b>	<b>10.566</b>	<b>1.867</b>	<b>678</b>	<b>8.021</b>	<b>872</b>	<b>274</b>	<b>1.053</b>	<b>5.822</b>
<b>LA RIOJA</b>	<b>12.751</b>	<b>2.477</b>	<b>481</b>	<b>9.793</b>	<b>580</b>	<b>1.032</b>	<b>4.333</b>	<b>3.848</b>
Huesca	15.057	1.531	725	12.801	2.079	442	232	10.048
Teruel	14.809	1.732	739	12.338	1.228	749	2.078	8.283
Zaragoza	13.756	3.301	1.438	9.017	590	1.252	1.903	5.272
<b>ARAGON</b>	<b>43.622</b>	<b>6.564</b>	<b>2.902</b>	<b>34.156</b>	<b>3.897</b>	<b>2.443</b>	<b>4.213</b>	<b>23.603</b>
Barcelona	20.770	2.357	900	17.513	1.044	1.536	9.047	5.886
Girona	14.584	1.444	447	12.693	1.267	1.536	4.432	5.458
Lleida	20.116	2.667	695	16.754	1.344	1.127	6.567	7.716
Tarragona	25.062	3.148	680	21.234	1.010	259	626	19.339
<b>CATALUÑA</b>	<b>80.532</b>	<b>9.616</b>	<b>2.722</b>	<b>68.194</b>	<b>4.665</b>	<b>4.458</b>	<b>20.672</b>	<b>38.399</b>
<b>BALEARES</b>	<b>11.378</b>	<b>2.405</b>	<b>468</b>	<b>8.505</b>	<b>603</b>	<b>413</b>	<b>2.189</b>	<b>5.300</b>
Avila	52.719	4.584	1.100	47.035	3.724	3.515	29.383	10.413
Burgos	4.572	582	120	3.870	260	322	899	2.389
Leon	39.426	5.032	1.021	33.373	4.225	2.904	12.563	13.681
Palencia	1.088	22	127	939	235	53	299	352
Salamanca	16.724	1.927	779	14.018	1.204	2.227	4.604	5.983
Segovia	4.417	526	89	3.802	580	332	2.331	559
Soria	6.613	1.143	316	5.154	463	300	799	3.592
Valladolid	2.077	333	133	1.611	46	253	742	570
Zamora	13.080	1.427	302	11.351	748	1.039	7.495	2.069
<b>CASTILLA LEON</b>	<b>140.716</b>	<b>15.576</b>	<b>3.987</b>	<b>121.153</b>	<b>11.485</b>	<b>10.945</b>	<b>59.115</b>	<b>39.608</b>
<b>MADRID</b>	<b>30.519</b>	<b>4.817</b>	<b>739</b>	<b>24.963</b>	<b>2.506</b>	<b>2.528</b>	<b>18.307</b>	<b>1.622</b>
Albacete	66.538	8.809	1.628	56.101	4.818	1.171	25.018	25.094
Ciudad Real	202.621	21.475	5.507	175.639	4.697	2.425	157.123	11.394
Cuenca	27.213	1.327	696	25.190	1.370	253	5.397	18.170
Guadalajara	16.023	1.222	524	14.277	629	491	4.823	8.334
Toledo	85.520	9.471	1.501	74.548	5.473	10.598	56.451	2.026
<b>CASTILLA-MANCHA</b>	<b>397.915</b>	<b>42.304</b>	<b>9.856</b>	<b>345.755</b>	<b>16.987</b>	<b>14.938</b>	<b>248.812</b>	<b>65.018</b>
Alicante	38.432	2.501	1.034	34.897	2.389	6.628	18.807	7.073
Castellon	20.339	1.093	486	18.760	4.923	476	6.301	9.413
Valencia	24.493	2.448	789	21.256	2.522	2.229	4.354	12.151
<b>C. VALENCIANA</b>	<b>85.617</b>	<b>6.042</b>	<b>2.309</b>	<b>77.266</b>	<b>9.834</b>	<b>9.333</b>	<b>29.462</b>	<b>28.637</b>
<b>R. DE MURCIA</b>	<b>113.039</b>	<b>16.307</b>	<b>3.440</b>	<b>93.292</b>	<b>5.979</b>	<b>6.052</b>	<b>50.750</b>	<b>30.511</b>
Badajoz	113.695	13.127	4.881	95.687	3.971	2.966	29.424	59.326
Caceres	175.765	17.902	5.753	152.110	7.986	2.814	83.660	57.650
<b>EXTREMADURA</b>	<b>289.460</b>	<b>31.029</b>	<b>10.634</b>	<b>247.797</b>	<b>11.957</b>	<b>5.780</b>	<b>113.084</b>	<b>116.976</b>
Almería	217.537	37.287	6.222	174.028	12.334	14.970	126.913	19.811
Cádiz	107.051	20.388	5.116	81.547	5.736	3.838	53.005	18.968
Córdoba	58.734	0	3.032	55.702	333	14.941	38.960	1.468
Granada	184.555	32.636	3.032	148.887	12.171	12.507	90.517	33.693
Huelva	56.610	12.268	1.132	43.210	4.855	1.321	26.042	10.992
Jaén	39.052	6.023	1.480	31.549	2.346	3.669	12.380	13.154
Malaga	157.045	21.342	11.445	124.258	14.169	9.732	96.172	4.185
Sevilla	315.774	67.529	5.785	242.460	19.402	28.868	192.847	1.343
<b>ANDALUCIA</b>	<b>1.136.358</b>	<b>197.473</b>	<b>37.244</b>	<b>901.641</b>	<b>71.345</b>	<b>89.846</b>	<b>636.835</b>	<b>103.614</b>
Palmas (Las)	205.286	11.695	3.834	189.757	26.348	16.605	139.756	7.048
S. C. Tenerife	121.521	7.904	4.349	109.268	13.227	15.548	80.015	478
<b>CANARIAS</b>	<b>326.807</b>	<b>19.599</b>	<b>8.183</b>	<b>299.025</b>	<b>39.575</b>	<b>32.153</b>	<b>219.771</b>	<b>7.526</b>
<b>ESPAÑA</b>	<b>2.833.222</b>	<b>364.979</b>	<b>91.325</b>	<b>2.376.918</b>	<b>192.045</b>	<b>192.355</b>	<b>1.418.478</b>	<b>574.039</b>

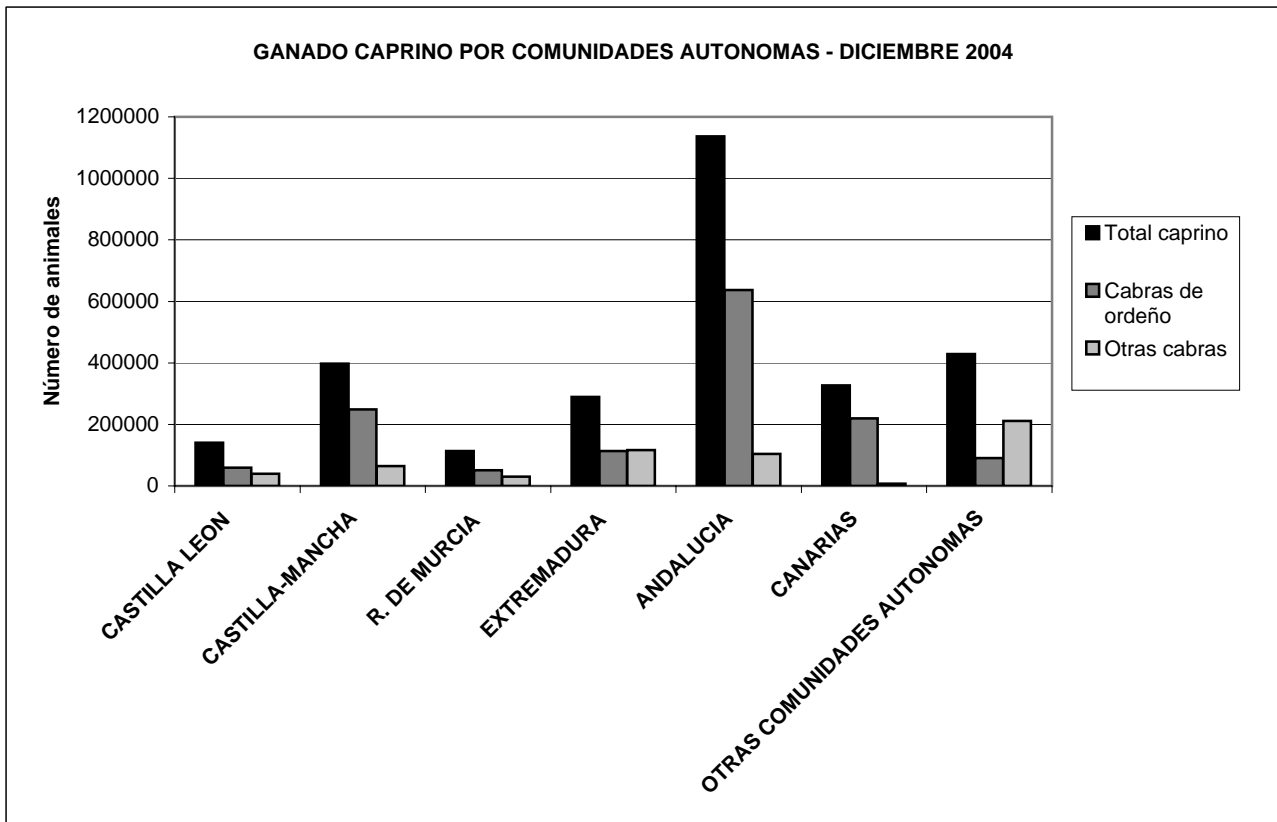
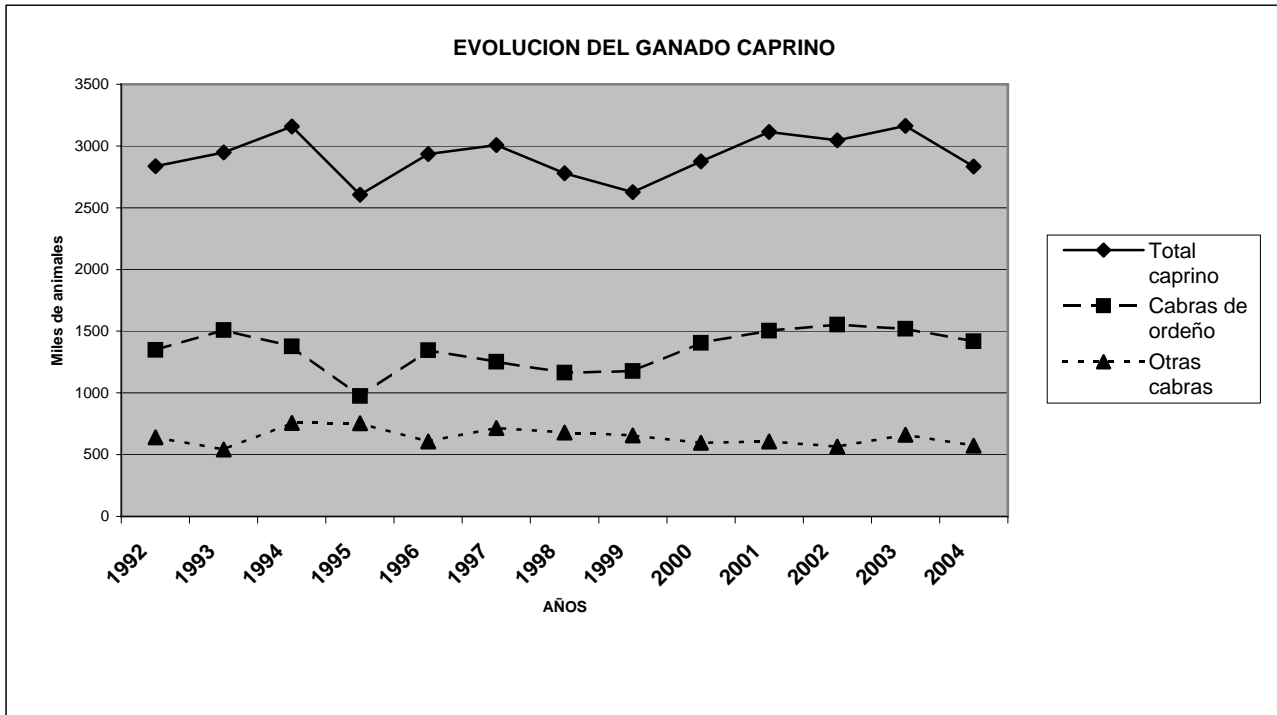

**CENSO DE GANADO OVINO EN DICIEMBRE**  
Efectivos de España en los últimos años ( miles de animales )

Años	Total	Corderas cubiertas y ovejas			Otros ovinos
		Total	Lecheras	Otras	
1.992	24.615	18.334	3.472	14.862	6.281
1.993	23.872	18.149	3.557	14.592	5.723
1.994	23.058	17.639	3.115	14.524	5.419
1.995	21.323	15.759	2.482	13.277	5.564
1.996	23.982	18.206	3.747	14.459	5.776
1.997	24.857	17.940	3.290	14.650	6.917
1.998	24.190	18.209	3.538	14.671	5.981
1.999	23.965	18.381	3.263	15.118	5.584
2.000	24.927	19.213	3.593	15.620	5.714
2.001	24.300	18.495	3.711	14.784	5.805
2.002	23.813	18.173	3.362	14.811	5.640
2.003	23.486	18.255	3.429	14.826	5.231
2.004	22.655	17.112	3.076	14.037	5.543
%04/03	-3,5	-6,3	-10,3	-5,3	6,0

**CENSO DE GANADO CAPRINO EN DICIEMBRE**  
Efectivos de España en los últimos años ( miles de animales )

Años	Total caprino	Chivas cubiertas y cabras			Otros caprinos
		Total	Cabras	Chivas cubiertas	
1.992	2.837	2.146	1.989	157	691
1.993	2.947	2.234	2.049	185	713
1.994	3.157	2.336	2.134	202	821
1.995	2.605	1.945	1.730	215	660
1.996	2.935	2.205	1.951	254	730
1.997	3.007	2.200	1.968	232	807
1.998	2.779	2.058	1.842	216	721
1.999	2.627	2.034	1.833	201	593
2.000	2.875	2.267	2.034	233	608
2.001	3.113	2.341	2.110	231	772
2.002	3.047	2.333	2.118	215	714
2.003	3.162	2.407	2.179	228	755
2.004	2.833	2.377	1.993	192	648
%04/03	-10,4	-1,2	-8,5	-15,8	-14,2

CENSO DE GANADO OVINO Y CAPRINO EN UE-15, DICIEMBRE DE 2004 (Miles de animales)				
Países	GANADO OVINO		GANADO CAPRINO	
	Total	Corderas cubiertas y ovejas	Total	Chivas cubiertas y cabras
Alemania	2.138	1.595	170	s/d
Austria	327	217	56	38
Belgica	s/d	s/d	s/d	s/d
Chipre	260	181	368	274
Dinamarca	88	77	s/d	s/d
Eslovaquia	321	266	39	37
<b>España</b>	<b>22.646</b>	<b>17.102</b>	<b>2.833</b>	<b>2.185</b>
Finlandia	s/d	s/d	s/d	s/d
Francia	8.898	6.749	1.218	1.039
Grecia	9.241	6.972	5.185	3.696
Holanda	1.450	1.085	300	s/d
Hungria	1.397	1.088	74	48
Irlanda	4.557	3.469	9	s/d
Italia	8.106	7.255	978	808
Lituania	22	14	27	18
Luxemburgo	7	6	3	s/d
Polonia	311	201	s/d	s/d
Portugal	3.541	2.312	547	380
Reino Unido	24.711	16.274	92	46
Suecia	456	201	6	3
Resto U.E -25	94	63	23	14
<b>TOTAL -EU - 15</b>	<b>86.167</b>	<b>63.314</b>	<b>11.395</b>	<b>8.194</b>
<b>TOTAL -EU - 25</b>	<b>88.573</b>	<b>65.129</b>	<b>11.927</b>	<b>8.585</b>

s.d: sin datos

Fuente.- EUROSTAT (03/2005)

Los datos de España están actualizados

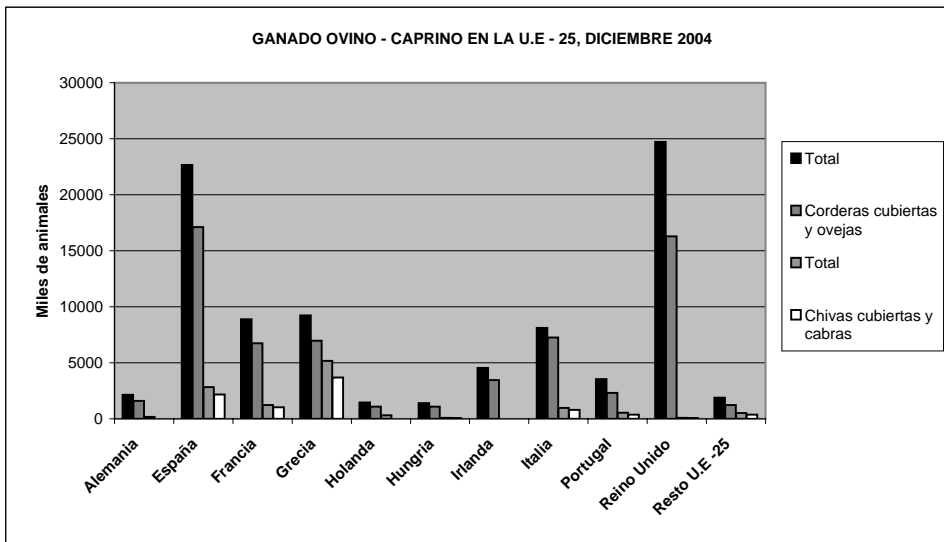

ENCUESTAS GANADERAS, 2004							
GANADO PORCINO							
Análisis provincial del censo de animales por tipos, ABRIL de 2004 (número de animales)							
Provincias y Comunidades Autónomas	Total de animales	Lechones	Cerdos de 20 a 49 kg (peso vivo)	Cerdos en Cebo			
				Total Cerdos en Cebo (peso vivo)	de 50 a 79 kg	de 80 a 109 kg	más de 109 kg
Coruña (La)	255.430	96.504	51.199	77.657	65.051	12.232	374
Lugo	205.191	75.040	42.450	66.023	55.984	9.991	48
Orense	346.080	100.277	130.965	75.279	47.573	27.706	0
Pontevedra	174.593	54.158	43.646	61.177	49.639	11.538	0
<b>GALICIA</b>	<b>981.294</b>	<b>325.979</b>	<b>268.260</b>	<b>280.136</b>	<b>218.247</b>	<b>61.467</b>	<b>422</b>
<b>NAVARRA</b>	<b>583.984</b>	<b>217.983</b>	<b>143.020</b>	<b>144.210</b>	<b>76.605</b>	<b>58.296</b>	<b>9.309</b>
<b>LA RIOJA</b>	<b>97.292</b>	<b>24.767</b>	<b>16.587</b>	<b>45.041</b>	<b>21.247</b>	<b>21.652</b>	<b>2.142</b>
Huesca	2.141.045	380.450	525.299	1.073.807	588.640	402.088	83.079
Teruel	825.379	214.460	249.477	283.300	108.267	150.510	24.523
Zaragoza	1.406.553	394.399	381.785	482.565	285.107	197.458	0
<b>ARAGON</b>	<b>4.372.977</b>	<b>989.309</b>	<b>1.156.561</b>	<b>1.839.672</b>	<b>982.014</b>	<b>750.056</b>	<b>107.602</b>
Barcelona	1.772.470	598.459	405.339	572.163	410.123	160.438	1.602
Girona	816.580	228.545	140.121	372.017	147.514	222.218	2.285
Lleida	3.171.653	804.900	1.019.750	1.084.852	549.224	519.966	15.662
Tarragona	549.096	189.087	128.677	171.932	125.383	46.409	140
<b>CATALUÑA</b>	<b>6.309.799</b>	<b>1.820.991</b>	<b>1.693.887</b>	<b>2.200.964</b>	<b>1.232.244</b>	<b>949.031</b>	<b>19.689</b>
<b>BALEARES</b>	<b>47.975</b>	<b>24.802</b>	<b>6.616</b>	<b>7.780</b>	<b>5.159</b>	<b>1.429</b>	<b>1.192</b>
Avila	88.333	32.127	16.855	21.340	5.412	6.895	9.033
Burgos	398.794	157.321	67.233	117.525	62.829	51.256	3.440
León	98.557	28.220	24.080	34.314	12.017	18.570	3.727
Palencia	88.813	31.088	22.903	23.846	15.397	8.449	0
Salamanca	639.547	191.064	134.405	237.936	88.289	80.686	68.961
Segovia	1.128.207	404.336	217.927	373.800	189.971	167.238	16.591
Soria	367.476	137.532	74.531	122.600	65.375	47.269	9.956
Valladolid	380.417	137.918	64.402	133.289	73.348	53.217	6.724
Zamora	364.095	146.933	35.105	115.053	51.279	51.913	11.861
<b>CASTILLA LEON</b>	<b>3.554.239</b>	<b>1.266.539</b>	<b>657.441</b>	<b>1.179.703</b>	<b>563.917</b>	<b>485.493</b>	<b>130.293</b>
<b>MADRID</b>	<b>47.766</b>	<b>17.106</b>	<b>9.988</b>	<b>11.806</b>	<b>5.198</b>	<b>4.702</b>	<b>1.906</b>
Albacete	137.011	52.099	13.997	57.450	34.719	22.731	0
Ciudad Real	116.124	22.148	24.350	50.667	23.539	19.386	7.742
Cuenca	165.418	55.502	36.044	46.134	28.914	16.712	508
Guadalajara	12.753	5.992	1.698	2.565	2.153	412	0
Toledo	1.216.687	329.334	227.253	518.669	220.257	179.204	119.208
<b>CASTILLA LA MANCHA</b>	<b>1.647.993</b>	<b>465.075</b>	<b>303.342</b>	<b>675.485</b>	<b>309.582</b>	<b>238.445</b>	<b>127.458</b>
Alicante	73.666	37.641	9.515	11.167	7.248	3.900	19
Castellón	695.941	149.059	255.551	235.194	131.016	103.440	738
Valencia	495.555	173.104	106.955	172.566	91.393	76.889	4.284
<b>C. VALENCIANA</b>	<b>1.265.162</b>	<b>359.804</b>	<b>372.021</b>	<b>418.927</b>	<b>229.657</b>	<b>184.229</b>	<b>5.041</b>
<b>R. DE MURCIA</b>	<b>2.188.565</b>	<b>642.638</b>	<b>585.848</b>	<b>714.878</b>	<b>441.177</b>	<b>266.530</b>	<b>7.171</b>
Badajoz	1.217.385	336.710	206.483	518.217	210.384	159.721	148.112
Caceres	162.141	48.712	28.478	61.371	23.703	15.786	21.882
<b>EXTREMADURA</b>	<b>1.379.526</b>	<b>385.422</b>	<b>234.961</b>	<b>579.588</b>	<b>234.087</b>	<b>175.507</b>	<b>169.994</b>
Almería	511.723	132.434	133.140	208.918	107.451	89.550	11.917
Cádiz	267.477	121.395	56.007	67.749	22.782	28.767	16.200
Córdoba	221.560	35.457	78.808	76.374	18.512	20.926	36.936
Granada	120.594	30.654	24.649	49.926	25.847	20.737	3.342
Huelva	276.763	69.915	73.747	103.472	40.981	12.801	49.690
Jaén	215.999	63.923	51.619	71.683	44.055	27.626	2
Málaga	290.052	112.191	71.760	70.701	48.684	21.682	335
Sevilla	531.099	187.555	132.997	148.003	69.351	46.813	31.839
<b>ANDALUCIA</b>	<b>2.435.267</b>	<b>753.524</b>	<b>622.727</b>	<b>796.826</b>	<b>377.663</b>	<b>268.902</b>	<b>150.261</b>
Palmas (Las)	28.257	6.353	6.440	12.094	6.425	5.661	8
S. C. Tenerife	36.178	13.288	9.254	8.286	6.473	1.576	237
<b>CANARIAS</b>	<b>64.435</b>	<b>19.641</b>	<b>15.694</b>	<b>20.380</b>	<b>12.898</b>	<b>7.237</b>	<b>245</b>
<b>OTRAS COMUNIDADES AUTONOMAS</b>	<b>84.265</b>	<b>29.270</b>	<b>13.385</b>	<b>28.493</b>	<b>13.382</b>	<b>12.535</b>	<b>2.576</b>
<b>ESPAÑA</b>	<b>25.060.539</b>	<b>7.342.850</b>	<b>6.100.338</b>	<b>8.943.889</b>	<b>4.723.077</b>	<b>3.485.511</b>	<b>735.301</b>



ENCUESTAS GANADERAS, 2004						
GANADO PORCINO						
Análisis provincial del censo de animales por tipos, ABRIL de 2004 (número de animales)						
Provincias y Comunidades Autónomas	Verracos	Cerdas Reproductoras				
		Total Cerdas Reproductoras	Nunca han parido		Han parido	
			Cerdas todavía no cubiertas	Cerdas cubiertas por 1ª vez	Cerdas cubiertas más veces	Cerdas criando o en reposo
Coruña (La)	496	29.574	2.839	3.424	17.420	5.891
Lugo	443	21.235	1.215	1.502	14.786	3.732
Orense	448	39.111	4.973	425	29.918	3.795
Pontevedra	255	15.357	1.284	1.188	9.821	3.064
<b>GALICIA</b>	<b>1.642</b>	<b>105.277</b>	<b>10.311</b>	<b>6.539</b>	<b>71.945</b>	<b>16.482</b>
<b>NAVARRA</b>	<b>1.042</b>	<b>77.729</b>	<b>8.203</b>	<b>8.242</b>	<b>47.506</b>	<b>13.778</b>
<b>LA RIOJA</b>	<b>206</b>	<b>10.691</b>	<b>883</b>	<b>925</b>	<b>6.204</b>	<b>2.679</b>
Huesca	1.290	160.199	16.517	33.822	72.532	37.328
Teruel	1.190	76.952	9.892	8.978	39.720	18.362
Zaragoza	1.279	146.525	15.530	7.109	85.515	38.371
<b>ARAGON</b>	<b>3.759</b>	<b>383.676</b>	<b>41.939</b>	<b>49.909</b>	<b>197.767</b>	<b>94.061</b>
Barcelona	3.549	192.960	10.556	12.427	125.642	44.335
Girona	1.431	74.466	7.198	9.307	39.167	18.794
Lleida	4.177	257.974	25.402	30.924	153.382	48.266
Tarragona	816	58.584	5.322	8.136	28.154	16.972
<b>CATALUÑA</b>	<b>9.973</b>	<b>583.984</b>	<b>48.478</b>	<b>60.794</b>	<b>346.345</b>	<b>128.367</b>
<b>BALEARES</b>	<b>1.103</b>	<b>7.674</b>	<b>861</b>	<b>946</b>	<b>4.103</b>	<b>1.764</b>
Ávila	757	17.254	1.375	1.693	10.627	3.559
Burgos	994	55.721	4.437	5.365	33.699	12.220
León	381	11.562	482	393	7.687	3.000
Palencia	130	10.846	287	1.942	6.971	1.646
Salamanca	5.145	70.997	11.868	5.404	37.544	16.181
Segovia	3.705	128.439	13.662	25.380	69.782	19.615
Soria	1.634	31.179	2.075	2.476	19.641	6.987
Valladolid	1.037	43.771	3.614	6.552	25.499	8.106
Zamora	2.027	64.977	7.353	3.821	37.846	15.957
<b>CASTILLA LEON</b>	<b>15.810</b>	<b>434.746</b>	<b>45.153</b>	<b>53.026</b>	<b>249.296</b>	<b>87.271</b>
<b>MADRID</b>	<b>287</b>	<b>8.579</b>	<b>654</b>	<b>685</b>	<b>5.366</b>	<b>1.874</b>
Albacete	179	13.286	911	856	5.481	6.038
Ciudad Real	652	18.307	819	1.167	2.993	13.328
Cuenca	472	27.266	2.498	4.085	12.229	8.454
Guadalajara	66	2.432	201	140	1.641	450
Toledo	5.961	135.470	13.244	7.477	81.646	33.103
<b>CASTILLA LA MANCHA</b>	<b>7.330</b>	<b>196.761</b>	<b>17.673</b>	<b>13.725</b>	<b>103.990</b>	<b>61.373</b>
Alicante	249	15.094	1.609	2.087	8.488	2.910
Castellón	1.061	55.076	5.198	5.791	32.969	11.118
Valencia	737	42.193	4.775	5.780	21.843	9.795
<b>C. VALENCIANA</b>	<b>2.047</b>	<b>112.363</b>	<b>11.582</b>	<b>13.658</b>	<b>63.300</b>	<b>23.823</b>
<b>R. DE MURCIA</b>	<b>7.133</b>	<b>238.068</b>	<b>19.747</b>	<b>17.124</b>	<b>157.947</b>	<b>43.250</b>
Badajoz	14.872	141.103	13.635	8.813	44.792	73.863
Caceres	2.786	20.794	2.158	2.113	8.222	8.301
<b>EXTREMADURA</b>	<b>17.658</b>	<b>161.897</b>	<b>15.793</b>	<b>10.926</b>	<b>53.014</b>	<b>82.164</b>
Almería	379	36.852	3.606	2.967	22.722	7.557
Cádiz	3.590	18.736	709	1.404	8.606	8.017
Córdoba	2.472	28.449	225	518	11.690	16.016
Granada	410	14.955	1.454	1.935	7.750	3.816
Huelva	3.147	26.482	0	4.250	12.331	9.901
Jaén	234	28.540	1.658	3.173	14.723	8.986
Málaga	915	34.485	1.508	3.419	20.059	9.499
Sevilla	2.925	59.619	4.226	3.586	38.404	13.403
<b>ANDALUCIA</b>	<b>14.072</b>	<b>248.118</b>	<b>13.386</b>	<b>21.252</b>	<b>136.285</b>	<b>77.195</b>
Palmas (Las)	223	3.147	148	99	1.934	966
S. C. Tenerife	280	5.070	595	713	2.505	1.257
<b>CANARIAS</b>	<b>503</b>	<b>8.217</b>	<b>743</b>	<b>812</b>	<b>4.439</b>	<b>2.223</b>
<b>OTRAS COMUNIDADES AUTONOMAS</b>	<b>541</b>	<b>12.576</b>	<b>1.367</b>	<b>1.948</b>	<b>5.876</b>	<b>3.385</b>
<b>ESPAÑA</b>	<b>83.106</b>	<b>2.590.356</b>	<b>236.773</b>	<b>260.511</b>	<b>1.453.383</b>	<b>639.689</b>

**GANADO PORCINO EXTENSIVO**  
**ANALISIS PROVINCIAL DEL CENSO DE ANIMALES POR TIPOS, ABRIL DE 2004(Número de animales)**

Provincias y Comunidades Autonomas	Total	Lechones	Cerdos de 20 a 49 kg de p.v	Cerdos para cebo de 50 o más kg de p.v			
				Total	De 50 a 79 kg de p.v	De 80 a 109 kg de p.v	De 110 y mas kg de p.v
Avila	2.446	813	208	804	139	255	410
Salamanca	254.242	72.006	37.676	115.694	33.743	48.013	33.938
<b>CASTILLA Y LEON</b>	<b>256.688</b>	<b>72.819</b>	<b>37.884</b>	<b>116.498</b>	<b>33.882</b>	<b>48.268</b>	<b>34.348</b>
Ciudad Real	2.065	578	284	810	378	284	148
Toledo	18.333	3.916	3.378	8.258	2.984	3.173	2.101
<b>CASTILLA - LA MANCHA</b>	<b>20.398</b>	<b>4.494</b>	<b>3.662</b>	<b>9.068</b>	<b>3.362</b>	<b>3.457</b>	<b>2.249</b>
Badajoz	879.045	230.621	135.984	399.984	159.791	123.085	117.108
Cáceres	121.622	33.485	21.528	48.439	19.910	12.586	15.943
<b>EXTREMADURA</b>	<b>1.000.667</b>	<b>264.106</b>	<b>157.512</b>	<b>448.423</b>	<b>179.701</b>	<b>135.671</b>	<b>133.051</b>
Cádiz	125.996	54.260	19.519	40.539	12.602	17.601	10.336
Córdoba	100.633	11.478	58.571	19.126	10.175	6.764	2.187
Huelva	270.119	68.883	71.941	100.476	39.743	12.564	48.169
Malaga	14.654	9.242	859	1.431	961	470	0
Sevilla	140.784	47.382	55.271	28.987	4.933	4.713	19.341
<b>ANDALUCIA</b>	<b>652.186</b>	<b>191.245</b>	<b>206.161</b>	<b>190.559</b>	<b>68.414</b>	<b>42.112</b>	<b>80.033</b>
<b>ESPAÑA</b>	<b>1.929.939</b>	<b>532.664</b>	<b>405.219</b>	<b>764.548</b>	<b>285.359</b>	<b>229.508</b>	<b>249.681</b>

Provincias y Comunidades Autonomas	Reproductores de 50 o más kg de p.v					
	Verracos	Cerdas rproductoras				
		Total	Que nunca han parido		Que ya han parido	
			No cubiertas	Cubiertas	Cubiertas	No cubiertas
Avila	62	559	70	51	328	110
Salamanca	1.805	27.061	5.551	1.541	13.279	6.690
<b>CASTILLA Y LEON</b>	<b>1.867</b>	<b>27.620</b>	<b>5.621</b>	<b>1.592</b>	<b>13.607</b>	<b>6.800</b>
Ciudad Real	44	349	40	8	69	232
Toledo	182	2.599	254	125	1.554	666
<b>CASTILLA - LA MANCHA</b>	<b>226</b>	<b>2.948</b>	<b>294</b>	<b>133</b>	<b>1.623</b>	<b>898</b>
Badajoz	12.095	100.361	9.308	6.069	31.702	53.282
Cáceres	2.203	15.967	1.440	1.632	6.355	6.540
<b>EXTREMADURA</b>	<b>14.298</b>	<b>116.328</b>	<b>10.748</b>	<b>7.701</b>	<b>38.057</b>	<b>59.822</b>
Cádiz	1.402	10.276	368	829	4.661	4.418
Córdoba	1.396	10.062	86	99	7.512	2.365
Huelva	3.096	25.723	0	4.167	11.968	9.588
Malaga	160	2.962	109	297	1.531	1.025
Sevilla	766	8.378	640	283	4.530	2.925
<b>ANDALUCIA</b>	<b>6.820</b>	<b>57.401</b>	<b>1.203</b>	<b>5.675</b>	<b>30.202</b>	<b>20.321</b>
<b>ESPAÑA</b>	<b>23.211</b>	<b>204.297</b>	<b>17.866</b>	<b>15.101</b>	<b>83.489</b>	<b>87.841</b>

## ENCUESTAS GANADERAS, 2004

## GANADO PORCINO

Análisis provincial del censo de animales por tipos, agosto de 2004 (número de animales)

Provincias y Comunidades Autónomas	Total de animales	Lechones	Cerdos de 20 a 49 kg (peso vivo)	Cerdos en Cebo			
				Total Cerdos en Cebo (peso vivo)	de 50 a 79 kg	de 80 a 109 kg	más de 109 kg
Coruña (La)	283.086	109.962	43.236	96.454	77.806	18.509	139
Lugo	209.252	68.548	42.851	76.772	63.350	13.422	0
Orense	301.028	141.073	63.867	61.004	35.344	25.660	0
Pontevedra	184.382	53.321	23.517	91.896	81.771	10.125	0
<b>GALICIA</b>	<b>977.748</b>	<b>372.904</b>	<b>173.471</b>	<b>326.126</b>	<b>258.271</b>	<b>67.716</b>	<b>139</b>
<b>NAVARRA</b>	<b>553.000</b>	<b>186.185</b>	<b>119.500</b>	<b>175.733</b>	<b>88.725</b>	<b>80.520</b>	<b>6.488</b>
<b>LA RIOJA</b>	<b>122.339</b>	<b>21.465</b>	<b>12.671</b>	<b>77.355</b>	<b>48.096</b>	<b>20.793</b>	<b>8.466</b>
Huesca	2.115.619	420.192	463.342	1.080.261	576.752	401.163	102.346
Teruel	747.837	196.871	141.386	331.910	139.589	151.669	40.652
Zaragoza	1.520.132	420.456	320.206	631.348	381.247	250.101	0
<b>ARAGON</b>	<b>4.383.588</b>	<b>1.037.519</b>	<b>924.934</b>	<b>2.043.519</b>	<b>1.097.588</b>	<b>802.933</b>	<b>142.998</b>
Barcelona	1.778.592	587.855	333.817	660.257	467.275	191.166	1.816
Girona	850.305	172.012	203.084	398.261	271.966	121.023	5.272
Lleida	3.298.307	939.273	803.316	1.290.250	588.596	682.897	18.757
Tarragona	555.458	127.879	137.330	231.057	165.199	65.858	0
<b>CATALUÑA</b>	<b>6.482.662</b>	<b>1.827.019</b>	<b>1.477.547</b>	<b>2.579.825</b>	<b>1.493.036</b>	<b>1.060.944</b>	<b>25.845</b>
<b>BALEARES</b>	<b>51.475</b>	<b>24.802</b>	<b>6.616</b>	<b>7.780</b>	<b>5.159</b>	<b>1.429</b>	<b>1.192</b>
Avila	102.365	29.379	12.355	41.563	13.192	14.092	14.279
Burgos	436.944	165.090	90.491	127.276	63.183	62.757	1.336
León	103.553	32.219	18.373	40.017	21.625	17.163	1.229
Palencia	107.719	36.793	27.950	30.230	15.736	14.354	140
Salamanca	682.237	186.036	113.276	308.052	113.831	110.879	83.342
Segovia	1.194.192	393.467	204.329	452.623	230.955	209.191	12.477
Soria	384.414	130.539	77.984	142.911	77.448	58.664	6.799
Valladolid	373.423	120.341	70.376	145.479	70.137	69.906	5.436
Zamora	392.536	158.879	44.467	124.503	75.082	40.315	9.106
<b>CASTILLA LEON</b>	<b>3.777.383</b>	<b>1.252.743</b>	<b>659.601</b>	<b>1.412.654</b>	<b>681.189</b>	<b>597.321</b>	<b>134.144</b>
<b>MADRID</b>	<b>49.431</b>	<b>18.705</b>	<b>7.549</b>	<b>14.860</b>	<b>6.511</b>	<b>6.424</b>	<b>1.925</b>
Albacete	126.991	29.059	33.649	50.849	36.930	13.919	0
Ciudad Real	97.309	26.601	23.816	28.522	13.225	12.091	3.206
Cuenca	165.898	62.306	24.177	53.008	30.529	21.974	505
Guadalajara	13.326	5.118	3.051	2.605	1.588	916	101
Toledo	1.262.281	351.781	227.419	540.184	207.853	199.795	132.536
<b>CASTILLA LA MANCHA</b>	<b>1.665.805</b>	<b>474.865</b>	<b>312.112</b>	<b>675.168</b>	<b>290.125</b>	<b>248.695</b>	<b>136.348</b>
Alicante	66.596	33.994	9.552	9.302	7.264	2.038	0
Castellón	692.226	221.659	267.227	145.005	95.430	47.216	2.359
Valencia	461.031	157.685	157.422	103.091	83.880	19.211	0
<b>C. VALENCIANA</b>	<b>1.219.853</b>	<b>413.338</b>	<b>434.201</b>	<b>257.398</b>	<b>186.574</b>	<b>68.465</b>	<b>2.359</b>
<b>R. DE MURCIA</b>	<b>2.287.322</b>	<b>615.976</b>	<b>610.969</b>	<b>807.992</b>	<b>426.997</b>	<b>380.995</b>	<b>0</b>
Badajoz	1.322.298	350.266	228.374	583.777	247.654	213.725	122.398
Caceres	167.602	42.118	26.180	76.149	32.389	28.745	15.015
<b>EXTREMADURA</b>	<b>1.489.900</b>	<b>392.384</b>	<b>254.554</b>	<b>659.926</b>	<b>280.043</b>	<b>242.470</b>	<b>137.413</b>
Almería	518.779	168.761	168.942	138.476	76.758	60.837	881
Cádiz	251.998	114.116	39.412	75.570	36.773	25.225	13.572
Córdoba	228.200	39.313	40.846	117.233	33.774	39.747	43.712
Granada	135.212	31.337	33.374	54.129	35.742	15.403	2.984
Huelva	334.505	94.319	51.551	155.594	62.291	57.828	35.475
Jaén	208.913	64.068	51.040	66.803	46.757	19.949	97
Málaga	287.120	107.310	80.523	65.792	47.555	17.688	549
Sevilla	545.557	156.254	113.993	216.918	156.029	55.628	5.261
<b>ANDALUCIA</b>	<b>2.510.284</b>	<b>775.478</b>	<b>579.681</b>	<b>890.515</b>	<b>495.679</b>	<b>292.305</b>	<b>102.531</b>
Palmas (Las)	29.188	6.019	6.790	12.166	6.392	5.774	0
S. C. Tenerife	39.896	14.255	9.960	9.845	6.268	3.532	45
<b>CANARIAS</b>	<b>69.084</b>	<b>20.274</b>	<b>16.750</b>	<b>22.011</b>	<b>12.660</b>	<b>9.306</b>	<b>45</b>
<b>OTRAS COMUNIDADES AUTONOMAS</b>	<b>84.118</b>	<b>29.248</b>	<b>13.386</b>	<b>28.405</b>	<b>13.326</b>	<b>12.519</b>	<b>2.560</b>
<b>ESPAÑA</b>	<b>25.723.992</b>	<b>7.462.905</b>	<b>5.603.542</b>	<b>9.979.267</b>	<b>5.383.979</b>	<b>3.892.835</b>	<b>702.453</b>

ENCUESTAS GANADERAS, 2004						
GANADO PORCINO						
Análisis provincial del censo de animales por tipos, agosto de 2004 (número de animales)						
Provincias y Comunidades Autónomas	Verracos	Cerdas Reproductoras				
		Total Cerdas Reproductoras	Nunca han parido		Han parido	
			Cerdas todavía no cubiertas	Cerdas cubiertas por 1ª vez	Cerdas cubiertas más veces	Cerdas criando o en reposo
Coruña (La)	524	32.910	2.587	2.974	20.965	6.384
Lugo	408	20.673	1.268	1.359	14.423	3.623
Orense	406	34.678	3.242	1.434	25.412	4.590
Pontevedra	255	15.393	1.398	1.039	10.160	2.796
<b>GALICIA</b>	<b>1.593</b>	<b>103.654</b>	<b>8.495</b>	<b>6.806</b>	<b>70.960</b>	<b>17.393</b>
<b>NAVARRA</b>	<b>959</b>	<b>70.623</b>	<b>6.269</b>	<b>6.731</b>	<b>44.201</b>	<b>13.422</b>
<b>LA RIOJA</b>	<b>224</b>	<b>10.624</b>	<b>1.369</b>	<b>1.020</b>	<b>4.831</b>	<b>3.404</b>
Huesca	1.196	150.628	15.599	16.737	95.563	22.729
Teruel	1.050	76.620	5.957	7.218	47.750	15.695
Zaragoza	1.265	146.857	11.180	12.792	87.486	35.399
<b>ARAGON</b>	<b>3.511</b>	<b>374.105</b>	<b>32.736</b>	<b>36.747</b>	<b>230.799</b>	<b>73.823</b>
Barcelona	3.352	193.311	10.935	12.620	126.320	43.436
Girona	1.448	75.500	7.298	9.436	39.711	19.055
Lleida	3.865	261.603	25.154	35.188	150.720	50.541
Tarragona	709	58.483	5.486	8.344	27.850	16.803
<b>CATALUÑA</b>	<b>9.374</b>	<b>588.897</b>	<b>48.873</b>	<b>65.588</b>	<b>344.601</b>	<b>129.835</b>
<b>BALEARES</b>	<b>1.103</b>	<b>11.174</b>	<b>1.061</b>	<b>1.246</b>	<b>6.103</b>	<b>2.764</b>
Ávila	700	18.368	1.267	1.887	12.359	2.855
Burgos	896	53.191	3.641	3.860	32.782	12.908
León	405	12.539	848	770	6.594	4.327
Palencia	174	12.572	1.663	633	8.002	2.274
Salamanca	4.658	70.215	7.965	6.557	39.700	15.993
Segovia	3.578	140.195	17.027	19.746	78.620	24.802
Soria	1.591	31.389	2.030	2.818	18.959	7.582
Valladolid	953	36.274	3.284	3.156	19.495	10.339
Zamora	2.120	62.567	6.592	3.570	36.158	16.247
<b>CASTILLA LEON</b>	<b>15.075</b>	<b>437.310</b>	<b>44.317</b>	<b>42.997</b>	<b>252.669</b>	<b>97.327</b>
<b>MADRID</b>	<b>259</b>	<b>8.058</b>	<b>490</b>	<b>562</b>	<b>5.443</b>	<b>1.563</b>
Albacete	157	13.277	359	583	9.912	2.423
Ciudad Real	572	17.798	738	1.266	4.442	11.352
Cuenca	425	25.982	2.222	3.712	12.615	7.433
Guadalajara	62	2.490	184	301	1.490	515
Toledo	3.323	139.574	11.733	8.796	80.462	38.583
<b>CASTILLA LA MANCHA</b>	<b>4.539</b>	<b>199.121</b>	<b>15.236</b>	<b>14.658</b>	<b>108.921</b>	<b>60.306</b>
Alicante	237	13.511	1.345	740	7.753	3.673
Castellón	1.135	57.200	5.772	5.843	29.925	15.660
Valencia	884	41.949	4.518	1.972	24.277	11.182
<b>C. VALENCIANA</b>	<b>2.256</b>	<b>112.660</b>	<b>11.635</b>	<b>8.555</b>	<b>61.955</b>	<b>30.515</b>
<b>R. DE MURCIA</b>	<b>7.561</b>	<b>244.824</b>	<b>19.747</b>	<b>15.391</b>	<b>167.732</b>	<b>41.954</b>
Badajoz	15.128	144.753	15.943	10.851	89.213	28.746
Caceres	2.623	20.532	2.253	1.435	12.241	4.603
<b>EXTREMADURA</b>	<b>17.751</b>	<b>165.285</b>	<b>18.196</b>	<b>12.286</b>	<b>101.454</b>	<b>33.349</b>
Almería	416	42.184	2.620	955	20.649	17.960
Cádiz	3.786	19.114	657	1.050	8.507	8.900
Córdoba	2.471	28.337	368	514	9.078	18.377
Granada	463	15.909	1.176	1.982	9.602	3.149
Huelva	4.656	28.385	263	3.925	11.591	12.606
Jaén	260	26.742	1.216	1.614	14.724	9.188
Málaga	780	32.715	1.901	2.514	19.491	8.809
Sevilla	2.653	55.739	2.626	2.884	37.078	13.151
<b>ANDALUCIA</b>	<b>15.485</b>	<b>249.125</b>	<b>10.827</b>	<b>15.438</b>	<b>130.720</b>	<b>92.140</b>
Palmas (Las)	232	3.981	525	401	2.211	844
S. C. Tenerife	247	5.589	627	833	3.335	794
<b>CANARIAS</b>	<b>479</b>	<b>9.570</b>	<b>1.152</b>	<b>1.234</b>	<b>5.546</b>	<b>1.638</b>
<b>OTRAS COMUNIDADES AUTONOMAS</b>	<b>547</b>	<b>12.532</b>	<b>1.372</b>	<b>1.943</b>	<b>5.855</b>	<b>3.362</b>
<b>ESPAÑA</b>	<b>80.716</b>	<b>2.597.562</b>	<b>221.775</b>	<b>231.202</b>	<b>1.541.790</b>	<b>602.795</b>

**GANADO PORCINO EXTENSIVO**  
**ANALISIS PROVINCIAL DEL CENSO DE ANIMALES POR TIPOS, AGOSTO DE 2004(Número de animales)**

Provincias y Comunidades Autonomas	Total	Lechones	Cerdos de 20 a 49 kg de p.v	Cerdos para cebo de 50 o más kg de p.v			
				Total	De 50 a 79 kg de p.v	De 80 a 109 kg de p.v	De 110 y mas kg de p.v
Avila	3.110	762	673	1.015	213	400	402
Salamanca	251.293	68.763	29.796	127.927	42.200	52.739	32.988
<b>CASTILLA Y LEON</b>	<b>254.403</b>	<b>69.525</b>	<b>30.469</b>	<b>128.942</b>	<b>42.413</b>	<b>53.139</b>	<b>33.390</b>
Ciudad Real	1.141	367	252	152	66	56	30
Toledo	29.194	6.711	4.747	14.853	5.106	5.444	4.303
<b>CASTILLA - LA MANCHA</b>	<b>30.335</b>	<b>7.078</b>	<b>4.999</b>	<b>15.005</b>	<b>5.172</b>	<b>5.500</b>	<b>4.333</b>
Badajoz	957.060	361.407	288.990	193.321	101.402	28.110	63.809
Cáceres	152.148	48.322	27.377	55.882	21.177	13.400	21.305
<b>EXTREMADURA</b>	<b>1.109.208</b>	<b>409.729</b>	<b>316.367</b>	<b>249.203</b>	<b>122.579</b>	<b>41.510</b>	<b>85.114</b>
Cádiz	122.909	54.310	18.895	37.723	17.523	14.057	6.143
Córdoba	114.385	18.837	21.341	62.078	26.310	27.784	7.984
Huelva	327.157	92.390	49.888	152.656	60.968	57.070	34.618
Malaga	16.175	9.876	645	2.426	1.731	695	0
Sevilla	159.034	27.599	55.598	66.333	54.118	10.052	2.163
<b>ANDALUCIA</b>	<b>739.660</b>	<b>203.012</b>	<b>146.367</b>	<b>321.216</b>	<b>160.650</b>	<b>109.658</b>	<b>50.908</b>
<b>ESPAÑA</b>	<b>2.133.606</b>	<b>689.344</b>	<b>498.202</b>	<b>714.366</b>	<b>330.814</b>	<b>209.807</b>	<b>173.745</b>

Provincias y Comunidades Autonomas	Reproductores de 50 o más kg de p.v					
	Verracos	Cerdas rproductoras				
		Total	Que nunca han parido		Que ya han parido	
			No cubiertas	Cubiertas	Cubiertas	No cubiertas
Avila	59	601	49	53	401	98
Salamanca	1.630	23.177	2.859	1.824	13.418	5.076
<b>CASTILLA Y LEON</b>	<b>1.689</b>	<b>23.778</b>	<b>2.908</b>	<b>1.877</b>	<b>13.819</b>	<b>5.174</b>
Ciudad Real	37	333	45	29	59	200
Toledo	188	2.695	108	140	1.602	845
<b>CASTILLA - LA MANCHA</b>	<b>225</b>	<b>3.028</b>	<b>153</b>	<b>169</b>	<b>1.661</b>	<b>1.045</b>
Badajoz	9.680	103.662	9.785	6.720	32.120	55.037
Cáceres	2.443	18.124	1.719	1.828	7.323	7.254
<b>EXTREMADURA</b>	<b>12.123</b>	<b>121.786</b>	<b>11.504</b>	<b>8.548</b>	<b>39.443</b>	<b>62.291</b>
Cádiz	1.586	10.395	305	252	4.902	4.936
Córdoba	1.502	10.627	171	342	5.539	4.575
Huelva	4.601	27.622	251	3.795	11.229	12.347
Malaga	120	3.108	191	199	1.715	1.003
Sevilla	806	8.698	534	269	4.658	3.237
<b>ANDALUCIA</b>	<b>8.615</b>	<b>60.450</b>	<b>1.452</b>	<b>4.857</b>	<b>28.043</b>	<b>26.098</b>
<b>ESPAÑA</b>	<b>22.652</b>	<b>209.042</b>	<b>16.017</b>	<b>15.451</b>	<b>82.966</b>	<b>94.608</b>

ENCUESTAS GANADERAS, 2004							
GANADO PORCINO							
Análisis provincial del censo de animales por tipos, DICIEMBRE de 2004 (número de animales)							
Provincias y Comunidades Autónomas	Total de animales	Lechones	Cerdos de 20 a 49 kg (peso vivo)	Cerdos en Cebo			
				Total Cerdos en Cebo (peso vivo)	de 50 a 79 kg	de 80 a 109 kg	más de 109 kg
Coruña (La)	239.690	88.895	38.041	82.583	64.391	17.605	587
Lugo	137.085	44.642	21.403	55.504	49.369	6.135	0
Orense	276.283	127.193	51.242	54.373	23.613	30.760	0
Pontevedra	168.024	50.460	18.150	84.688	71.920	12.768	0
<b>GALICIA</b>	<b>821.082</b>	<b>311.190</b>	<b>128.836</b>	<b>277.148</b>	<b>209.293</b>	<b>67.268</b>	<b>587</b>
<b>P. DE ASTURIAS</b>	<b>31.172</b>	<b>3.706</b>	<b>7.413</b>	<b>13.218</b>	<b>6.609</b>	<b>5.287</b>	<b>1.322</b>
<b>CANTABRIA</b>	<b>16.712</b>	<b>4.165</b>	<b>5.208</b>	<b>5.119</b>	<b>2.273</b>	<b>1.836</b>	<b>1.010</b>
Alava	15.334	7.887	1.365	2.672	2.083	570	19
Guipúzcoa	12.079	4.116	1.826	3.594	2.802	766	26
Vizcaya	8.108	1.684	1.151	3.557	2.774	758	25
<b>PAIS VASCO</b>	<b>35.521</b>	<b>13.687</b>	<b>4.342</b>	<b>9.823</b>	<b>7.659</b>	<b>2.094</b>	<b>70</b>
<b>NAVARRA</b>	<b>575.051</b>	<b>186.656</b>	<b>82.354</b>	<b>225.737</b>	<b>118.852</b>	<b>106.532</b>	<b>353</b>
<b>LA RIOJA</b>	<b>89.826</b>	<b>21.971</b>	<b>12.839</b>	<b>43.514</b>	<b>22.742</b>	<b>19.210</b>	<b>1.562</b>
Huesca	1.855.603	710.225	267.812	722.083	449.493	228.639	43.951
Teruel	837.284	146.520	156.590	450.681	196.374	187.251	67.056
Zaragoza	1.836.067	734.377	274.986	628.548	366.440	262.108	0
<b>ARAGON</b>	<b>4.528.954</b>	<b>1.591.122</b>	<b>699.388</b>	<b>1.801.312</b>	<b>1.012.307</b>	<b>677.998</b>	<b>111.007</b>
Barcelona	1.723.220	526.544	413.306	589.487	405.140	182.690	1.657
Girona	679.659	120.729	168.503	330.981	130.022	172.023	28.936
Lleida	3.033.737	790.000	785.719	1.193.021	579.588	610.127	3.306
Tarragona	534.320	138.239	150.443	190.799	140.692	48.863	1.244
<b>CATALUÑA</b>	<b>5.970.936</b>	<b>1.575.512</b>	<b>1.517.971</b>	<b>2.304.288</b>	<b>1.255.442</b>	<b>1.013.703</b>	<b>35.143</b>
<b>BALEARES</b>	<b>43.855</b>	<b>18.498</b>	<b>6.507</b>	<b>4.415</b>	<b>2.072</b>	<b>1.625</b>	<b>718</b>
Ávila	179.855	68.272	21.182	58.143	18.343	8.681	31.119
Burgos	433.140	149.344	84.524	149.605	71.228	71.730	6.647
León	100.129	28.038	30.980	29.117	9.891	15.501	3.725
Palencia	104.261	39.651	19.341	33.220	18.468	14.714	38
Salamanca	592.428	191.603	91.682	230.393	72.987	75.828	81.578
Segovia	1.159.790	337.268	208.045	471.848	234.094	212.831	24.923
Soria	406.425	149.679	78.283	133.369	59.788	64.773	8.808
Valladolid	378.609	145.814	44.048	147.101	71.685	54.845	20.571
Zamora	223.443	74.761	23.868	75.138	34.201	26.683	14.254
<b>CASTILLA LEON</b>	<b>3.578.080</b>	<b>1.184.430</b>	<b>601.953</b>	<b>1.327.934</b>	<b>590.685</b>	<b>545.586</b>	<b>191.663</b>
<b>MADRID</b>	<b>45.459</b>	<b>17.428</b>	<b>10.690</b>	<b>9.304</b>	<b>4.748</b>	<b>3.590</b>	<b>966</b>
Albacete	203.415	62.254	47.283	77.028	42.458	33.527	1.043
Ciudad Real	99.742	24.639	10.208	47.833	37.020	7.382	3.431
Cuenca	174.550	58.522	37.677	51.368	21.345	27.395	2.628
Guadalajara	11.477	4.952	2.158	1.993	879	1.105	9
Toledo	1.189.901	346.354	227.228	465.357	188.947	188.930	87.480
<b>CASTILLA LA MANCHA</b>	<b>1.679.085</b>	<b>496.721</b>	<b>324.554</b>	<b>643.579</b>	<b>290.649</b>	<b>258.339</b>	<b>94.591</b>
Alicante	76.202	32.578	15.425	11.286	9.190	1.710	386
Castellón	614.243	107.878	157.594	297.987	174.276	115.591	8.120
Valencia	483.280	164.818	100.561	173.141	96.515	72.208	4.418
<b>C. VALENCIANA</b>	<b>1.173.725</b>	<b>305.274</b>	<b>273.580</b>	<b>482.414</b>	<b>279.981</b>	<b>189.509</b>	<b>12.924</b>
<b>R. DE MURCIA</b>	<b>2.033.340</b>	<b>399.871</b>	<b>522.632</b>	<b>913.516</b>	<b>568.999</b>	<b>335.859</b>	<b>8.658</b>
Badajoz	1.460.432	494.841	132.696	671.373	146.359	138.303	386.711
Caceres	209.380	51.146	34.919	99.759	25.306	30.487	43.966
<b>EXTREMADURA</b>	<b>1.669.812</b>	<b>545.987</b>	<b>167.615</b>	<b>771.132</b>	<b>171.665</b>	<b>168.790</b>	<b>430.677</b>
Almería	425.825	114.948	62.353	221.706	104.812	112.587	4.307
Cádiz	213.176	68.860	18.942	99.010	25.982	38.459	34.569
Córdoba	257.504	30.500	103.599	96.468	15.524	29.330	51.614
Granada	126.214	25.887	30.516	53.439	22.262	22.644	8.533
Huelva	344.643	75.308	68.801	166.629	21.926	12.792	131.911
Jaén	176.996	58.009	36.050	54.860	30.160	24.202	498
Málaga	321.246	100.686	93.312	93.060	58.934	32.846	1.280
Sevilla	670.290	180.161	113.786	310.940	88.593	65.606	156.741
<b>ANDALUCIA</b>	<b>2.532.693</b>	<b>654.359</b>	<b>527.359</b>	<b>1.096.112</b>	<b>368.193</b>	<b>338.466</b>	<b>389.453</b>
Palmas (Las)	31.563	7.464	7.173	11.101	6.534	4.567	0
S. C. Tenerife	37.710	11.237	10.606	10.031	6.625	3.275	131
<b>CANARIAS</b>	<b>69.653</b>	<b>18.701</b>	<b>17.779</b>	<b>21.132</b>	<b>13.159</b>	<b>7.842</b>	<b>131</b>
<b>ESPAÑA</b>	<b>24.894.956</b>	<b>7.349.278</b>	<b>4.911.020</b>	<b>9.949.697</b>	<b>4.925.328</b>	<b>3.743.534</b>	<b>1.280.835</b>

ENCUESTAS GANADERAS, 2004						
GANADO PORCINO						
Análisis provincial del censo de animales por tipos, DICIEMBRE de 2004 (número de animales)						
Provincias y Comunidades Autónomas	Verracos	Cerdas Reproductoras				
		Total Cerdas Reproductoras	Nunca han parido		Han parido	
			Cerdas todavía no cubiertas	Cerdas cubiertas por 1ª vez	Cerdas cubiertas más veces	Cerdas criando o en reposo
Coruña (La)	461	29.710	2.076	2.789	19.396	5.449
Lugo	351	15.185	1.376	1.305	9.929	2.575
Orense	1.069	42.406	7.727	1.810	24.300	8.569
Pontevedra	258	14.468	897	1.120	9.682	2.769
<b>GALICIA</b>	<b>2.139</b>	<b>101.769</b>	<b>12.076</b>	<b>7.024</b>	<b>63.307</b>	<b>19.362</b>
<b>P. DE ASTURIAS</b>	<b>325</b>	<b>6.510</b>	<b>2.170</b>	<b>2.170</b>	<b>1.447</b>	<b>723</b>
<b>CANTABRIA</b>	<b>107</b>	<b>2.113</b>	<b>564</b>	<b>282</b>	<b>922</b>	<b>345</b>
Alava	98	3.312	0	61	0	3.251
Guipúzcoa	73	2.470		320		2.150
Vizcaya	20	1.696		311		1.385
<b>PAIS VASCO</b>	<b>191</b>	<b>7.478</b>	<b>0</b>	<b>692</b>	<b>0</b>	<b>6.786</b>
<b>NAVARRA</b>	<b>943</b>	<b>79.361</b>	<b>9.845</b>	<b>8.494</b>	<b>44.900</b>	<b>16.122</b>
<b>LA RIOJA</b>	<b>201</b>	<b>11.301</b>	<b>1.293</b>	<b>1.273</b>	<b>3.204</b>	<b>5.531</b>
Huesca	2.651	152.832	19.409	20.980	74.391	38.052
Teruel	2.292	81.201	8.545	10.051	47.419	15.186
Zaragoza	1.880	196.276	13.599	14.892	116.962	50.823
<b>ARAGON</b>	<b>6.823</b>	<b>430.309</b>	<b>41.553</b>	<b>45.923</b>	<b>238.772</b>	<b>104.061</b>
Barcelona	2.915	190.968	11.674	14.169	124.874	40.251
Girona	1.156	58.290	6.971	9.472	27.660	14.187
Lleida	2.803	262.194	30.543	31.808	142.399	57.444
Tarragona	884	53.955	4.950	6.529	24.298	18.178
<b>CATALUÑA</b>	<b>7.758</b>	<b>565.407</b>	<b>54.138</b>	<b>61.978</b>	<b>319.231</b>	<b>130.060</b>
<b>BALEARES</b>	<b>1.022</b>	<b>13.413</b>	<b>1.258</b>	<b>524</b>	<b>8.576</b>	<b>3.055</b>
Avila	1.190	31.068	4.955	5.089	16.161	4.863
Burgos	701	48.966	9.630	5.512	24.939	8.885
León	372	11.622	1.127	1.505	5.921	3.069
Palencia	203	11.846	1.254	1.396	5.520	3.676
Salamanca	4.710	74.040	8.625	10.444	33.280	21.691
Segovia	2.971	139.658	16.657	7.630	88.062	27.309
Soria	1.572	43.522	3.146	4.476	26.398	9.502
Valladolid	815	40.831	3.892	3.963	24.202	8.774
Zamora	2.054	47.622	6.733	5.419	24.570	10.900
<b>CASTILLA LEON</b>	<b>14.588</b>	<b>449.175</b>	<b>56.019</b>	<b>45.434</b>	<b>249.053</b>	<b>98.669</b>
<b>MADRID</b>	<b>211</b>	<b>7.826</b>	<b>597</b>	<b>367</b>	<b>5.393</b>	<b>1.469</b>
Albacete	156	16.694	2.244	1.287	7.394	5.769
Ciudad Real	653	16.409	930	724	5.489	9.266
Cuenca	410	26.573	2.504	3.594	11.862	8.613
Guadalajara	51	2.323	264	100	1.599	360
Toledo	3.068	147.894	14.270	8.724	93.321	31.579
<b>CASTILLA LA MANCHA</b>	<b>4.338</b>	<b>209.893</b>	<b>20.212</b>	<b>14.429</b>	<b>119.665</b>	<b>55.587</b>
Alicante	250	16.663	2.676	1.213	9.366	3.408
Castellón	2.687	48.097	3.751	4.738	29.956	9.652
Valencia	647	44.113	4.719	5.855	25.258	8.281
<b>C. VALENCIANA</b>	<b>3.584</b>	<b>108.873</b>	<b>11.146</b>	<b>11.806</b>	<b>64.580</b>	<b>21.341</b>
<b>R. DE MURCIA</b>	<b>4.594</b>	<b>192.727</b>	<b>14.255</b>	<b>14.604</b>	<b>128.996</b>	<b>34.872</b>
Badajoz	15.237	146.285	13.897	7.022	39.058	86.308
Caceres	2.685	20.871	2.254	668	5.030	12.919
<b>EXTREMADURA</b>	<b>17.922</b>	<b>167.156</b>	<b>16.151</b>	<b>7.690</b>	<b>44.088</b>	<b>99.227</b>
Almería	397	26.421	2.743	1.895	11.268	10.515
Cádiz	3.108	23.256	1.036	1.930	10.276	10.014
Córdoba	1.940	24.997	131	211	9.155	15.500
Granada	457	12.714	1.253	1.000	7.756	2.705
Huelva	3.791	30.114	3	1.907	16.734	11.470
Jaén	222	27.855	3.856	4.117	11.472	8.410
Málaga	1.029	33.159	1.319	2.309	20.631	8.900
Sevilla	2.568	62.835	3.417	3.724	39.184	16.510
<b>ANDALUCIA</b>	<b>13.512</b>	<b>241.351</b>	<b>13.758</b>	<b>17.093</b>	<b>126.476</b>	<b>84.024</b>
Palmas (Las)	417	5.408	328	254	3.432	1.394
S. C. Tenerife	257	5.959	596	1.050	2.538	1.775
<b>CANARIAS</b>	<b>674</b>	<b>11.367</b>	<b>924</b>	<b>1.304</b>	<b>5.970</b>	<b>3.169</b>
<b>ESPAÑA</b>	<b>78.932</b>	<b>2.606.029</b>	<b>255.959</b>	<b>241.087</b>	<b>1.424.580</b>	<b>684.403</b>

## GANADO PORCINO EXTENSIVO

ANÁLISIS PROVINCIAL DEL CENSO DE ANIMALES POR TIPOS, DICIEMBRE DE 2004 (Número de animales)

Provincias y Comunidades Autonomas	Total	Lechones	Cerdos de 20 a 49 kg de p.v	Cerdos para cebo de 50 o más kg de p.v			
				Total	De 50 a 79 kg de p.v	De 80 a 109 kg de p.v	De 110 y más kg de p.v
Avila	5.466	758	1.113	1.998	862	641	495
Salamanca	175.336	59.141	24.947	68.965	18.415	15.492	35.058
<b>CASTILLA Y LEON</b>	<b>180.802</b>	<b>59.899</b>	<b>26.060</b>	<b>70.963</b>	<b>19.277</b>	<b>16.133</b>	<b>35.553</b>
Ciudad Real	2.079	364	284	1.017	376	358	283
Toledo	20.327	4.657	3.426	8.438	2.419	2.286	3.733
<b>CASTILLA - LA MANCHA</b>	<b>22.406</b>	<b>5.021</b>	<b>3.710</b>	<b>9.455</b>	<b>2.795</b>	<b>2.644</b>	<b>4.016</b>
Badajoz	1.087.281	342.331	90.645	529.130	111.408	105.221	312.501
Cáceres	160.598	35.920	24.880	81.458	21.282	24.484	35.692
<b>EXTREMADURA</b>	<b>1.247.879</b>	<b>378.251</b>	<b>115.525</b>	<b>610.588</b>	<b>132.690</b>	<b>129.705</b>	<b>348.193</b>
Cádiz	122.666	36.380	9.450	63.219	13.256	25.879	24.084
Córdoba	149.155	14.726	79.592	42.853	5.575	11.848	25.430
Huelva	338.236	73.471	67.234	164.533	21.395	12.769	130.369
Malaga	25.023	7.602	7.641	6.176	3.726	2.450	0
Sevilla	214.652	40.250	21.151	139.417	2.674	11.787	124.956
<b>ANDALUCIA</b>	<b>849.732</b>	<b>172.429</b>	<b>185.068</b>	<b>416.198</b>	<b>46.626</b>	<b>64.733</b>	<b>304.839</b>
<b>ESPAÑA</b>	<b>2.300.819</b>	<b>615.600</b>	<b>330.363</b>	<b>1.107.204</b>	<b>201.388</b>	<b>213.215</b>	<b>692.601</b>

Provincias y Comunidades Autonomas	Reproductores de 50 o más kg de p.v					
	Verracos	Cerdas rproductoras				
		Total	Que nunca han parido		Que ya han parido	
			No cubiertas	Cubiertas	Cubiertas	No cubiertas
Avila	62	1.535	102	77	964	392
Salamanca	1.447	20.836	3.028	3.416	9.398	4.994
<b>CASTILLA Y LEON</b>	<b>1.509</b>	<b>22.371</b>	<b>3.130</b>	<b>3.493</b>	<b>10.362</b>	<b>5.386</b>
Ciudad Real	30	384	69	10	70	235
Toledo	103	3.703	801	259	2.073	570
<b>CASTILLA - LA MANCHA</b>	<b>133</b>	<b>4.087</b>	<b>870</b>	<b>269</b>	<b>2.143</b>	<b>805</b>
Badajoz	12.354	112.821	10.298	5.711	26.747	70.065
Cáceres	2.244	16.096	1.505	531	3.827	10.233
<b>EXTREMADURA</b>	<b>14.598</b>	<b>128.917</b>	<b>11.803</b>	<b>6.242</b>	<b>30.574</b>	<b>80.298</b>
Cádiz	1.659	11.958	539	887	5.304	5.228
Córdoba	1.200	10.784	105	92	5.786	4.801
Huelva	3.742	29.256	0	1.797	16.336	11.123
Malaga	150	3.454	106	155	2.145	1.048
Sevilla	1.326	12.508	860	174	5.526	5.948
<b>ANDALUCIA</b>	<b>8.077</b>	<b>67.960</b>	<b>1.610</b>	<b>3.105</b>	<b>35.097</b>	<b>28.148</b>
<b>ESPAÑA</b>	<b>24.317</b>	<b>223.335</b>	<b>17.413</b>	<b>13.109</b>	<b>78.176</b>	<b>114.637</b>



EVOLUCION DEL GANADO PORCINO EN ABRIL

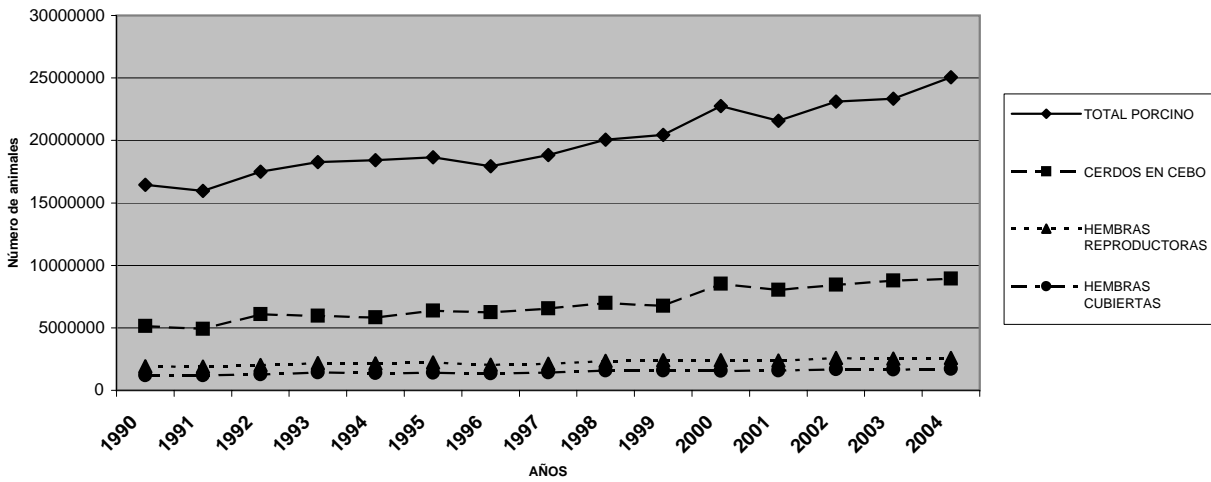

EVOLUCION DEL GANADO PORCINO EN AGOSTO

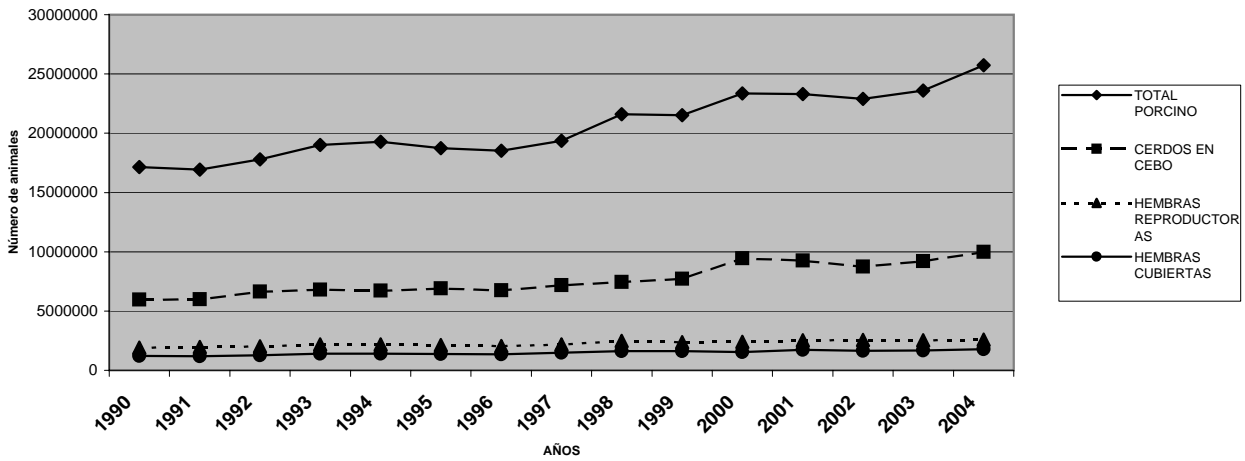

EVOLUCION DEL GANADO PORCINO EN DICIEMBRE

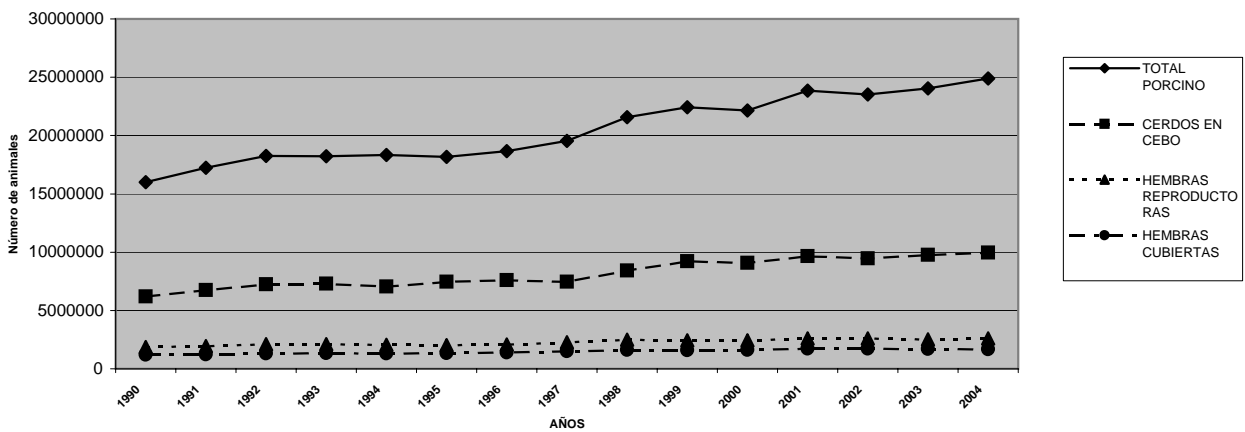

**CENSO DE GANADO PORCINO EN ABRIL**  
**Efectivos en España en los últimos años (Número de animales)**

AÑO	TOTAL	Lechones	Cerdos de 20 a 49 kg de p.v	Cerdos en cebo de 50 o más kg de p.v				Reproductores de 50 o más kg de p.v						
				Total	De 50 a 79 kg de p.v	De 80 a 109 kg de p.v	De 110 y más kg de p.v	Verracos	Hembras reproductoras					
									Total	Cubiertas		No cubiertas		
										Total	1ª vez	Total	1ª vez	
1.990	16.443.355	5.069.430	4.200.788	5.145.166	3.232.123	1.742.055	170.988	98.907	1.929.064	1.213.202	220.333	715.862	161.181	
1.991	15.948.871	4.955.641	4.070.059	4.923.487	3.068.599	1.681.070	173.818	100.533	1.899.151	1.210.322	214.862	688.829	155.425	
1.992	17.489.402	4.951.238	4.319.824	6.095.561	3.776.756	2.055.957	262.848	106.564	2.016.215	1.290.599	217.078	725.616	156.145	
1.993	18.259.879	4.902.578	5.101.280	5.963.090	3.306.030	2.325.562	331.498	109.850	2.183.081	1.442.244	233.186	740.837	172.142	
1.994	18.418.277	5.519.010	4.826.250	5.831.971	3.424.339	2.170.268	237.364	92.395	2.148.651	1.389.390	192.812	759.261	167.949	
1.995	18.648.881	5.620.748	4.329.906	6.376.132	3.563.922	2.609.269	202.941	97.815	2.224.280	1.420.167	222.315	804.113	162.851	
1.996	17.941.950	5.227.627	4.347.042	6.245.425	3.472.281	2.539.811	233.333	76.269	2.045.587	1.349.789	198.898	695.798	174.001	
1.997	18.827.431	5.581.511	4.486.920	6.550.158	3.695.528	2.618.856	235.774	81.239	2.127.603	1.431.931	227.533	695.672	201.140	
1.998	20.067.578	5.953.140	4.661.061	7.001.996	4.111.108	2.576.586	314.302	82.266	2.369.115	1.579.880	245.070	789.235	216.371	
1.999	20.442.709	6.036.068	5.168.287	6.753.182	3.802.057	2.456.486	494.639	81.760	2.403.412	1.590.049	248.817	813.363	185.968	
2.000	22.760.340	6.337.483	5.402.823	8.525.349	5.052.518	3.152.115	320.716	78.469	2.416.216	1.570.364	224.324	845.852	190.473	
2.001	21.580.851	6.231.003	4.855.637	8.042.221	4.319.199	3.017.122	705.900	80.311	2.371.679	1.591.922	221.997	779.757	196.160	
2.002	23.114.198	6.719.258	5.270.873	8.446.377	4.596.652	3.155.668	694.058	83.730	2.593.959	1.699.493	265.113	894.466	235.657	
2.003	23.344.228	6.652.742	5.308.469	8.780.764	4.687.611	3.367.626	725.527	78.638	2.523.615	1.673.840	241.676	849.775	223.630	
2.004	25.060.539	7.342.850	6.100.338	8.943.889	4.723.077	3.485.511	735.301	83.106	2.590.356	1.713.894	260.511	876.462	236.773	
%04/03	7,4	10,4	14,9	1,9	0,8	3,5	1,3	5,7	2,6	2,4	7,8	3,1	5,9	

- 74 -

**CENSO DE GANADO PORCINO EN AGOSTO**  
**Efectivos en España en los últimos años (Número de animales)**

AÑO	TOTAL	Lechones	Cerdos de 20 a 49 kg de p.v	Cerdos en cebo de 50 o más kg de p.v				Reproductores de 50 o más kg de p.v						
				Total	De 50 a 79 kg de p.v	De 80 a 109 kg de p.v	De 110 y más kg de p.v	Verracos	Hembras reproductoras					
									Total	Cubiertas		No cubiertas		
										Total	1ª vez	Total	1ª vez	
1990	17.159.328	4.914.193	4.245.158	5.973.124	3.931.041	1.911.463	130.620	101.484	1.925.369	1.202.392	214.383	722.977	154.967	
1991	16.929.985	4.870.325	4.000.051	5.992.046	3.547.782	2.336.706	107.558	107.623	1.959.940	1.194.707	208.476	765.233	142.441	
1992	17.799.047	4.816.864	4.212.890	6.634.767	4.134.251	2.209.862	290.654	103.368	2.031.158	1.256.640	185.842	774.518	162.681	
1993	19.023.257	5.328.543	4.609.682	6.792.545	3.898.058	2.612.664	281.823	102.499	2.189.988	1.394.205	194.044	795.783	163.687	
1994	19.288.630	5.578.950	4.690.206	6.734.301	3.787.259	2.631.686	315.356	95.058	2.190.115	1.405.207	197.003	784.908	175.398	
1995	18.731.416	5.421.218	4.171.336	6.909.813	4.094.279	2.595.517	220.017	92.738	2.136.311	1.373.107	192.925	763.204	165.379	
1996	18.515.429	5.184.978	4.457.677	6.752.164	4.012.824	2.510.393	228.947	76.764	2.043.846	1.350.875	202.076	692.971	165.529	
1997	19.356.382	5.873.457	4.040.261	7.175.568	3.968.330	2.968.073	239.165	77.192	2.189.904	1.479.202	227.268	710.702	183.871	
1998	21.614.378	6.606.303	4.978.555	7.463.620	4.332.037	2.805.429	326.154	88.602	2.477.298	1.606.777	254.382	870.521	226.962	
1999	21.526.092	6.125.166	5.205.248	7.725.742	4.461.032	2.961.028	303.682	83.123	2.386.813	1.610.167	234.042	776.646	173.915	
2000	23.347.827	6.028.650	5.372.774	9.449.297	5.657.772	3.377.680	413.845	81.675	2.415.431	1.528.728	209.745	886.703	176.438	
2001	23.306.555	6.524.475	4.885.458	9.268.079	5.004.068	3.848.153	415.858	80.869	2.547.674	1.719.427	216.169	828.247	195.734	
2002	22.892.903	6.554.946	4.952.956	8.739.615	4.630.497	3.573.388	535.729	79.003	2.566.383	1.641.264	240.773	925.119	241.351	
2003	23.611.525	6.587.902	5.181.470	9.218.845	4.829.513	3.685.129	704.203	73.114	2.550.194	1.667.272	235.089	882.922	221.015	
2004	25.723.992	7.462.905	5.603.542	9.979.267	5.383.979	3.892.835	702.453	80.716	2.597.562	1.772.992	231.202	824.570	221.775	
%04/03	8,9	13,3	8,1	8,2	11,5	5,6	-0,2	10,4	1,9	6,3	-1,7	-6,6	0,3	

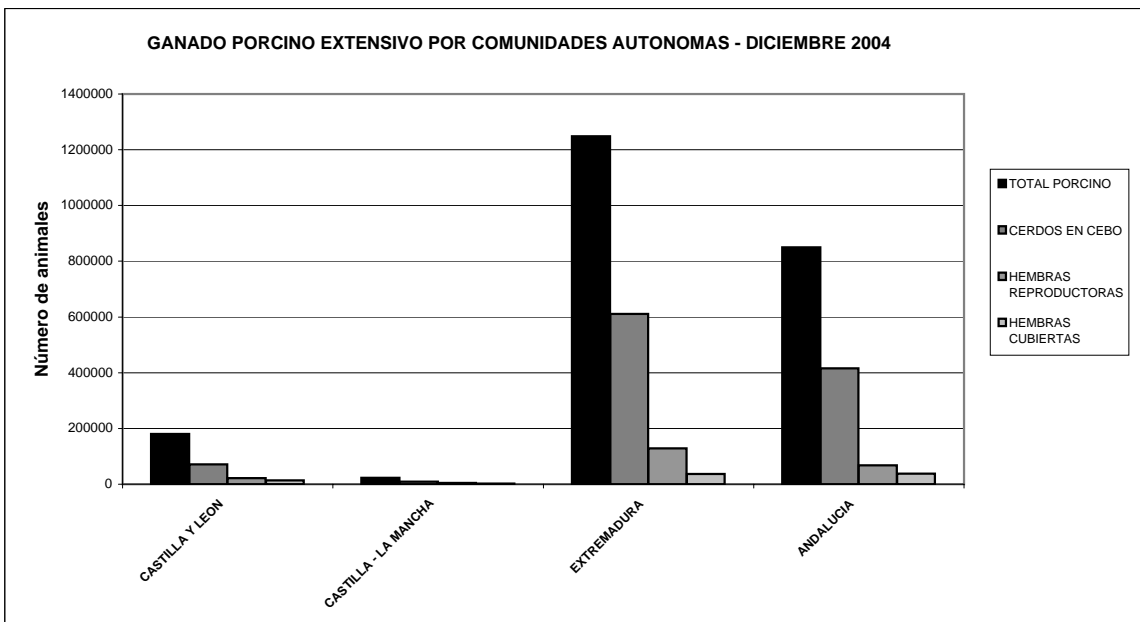
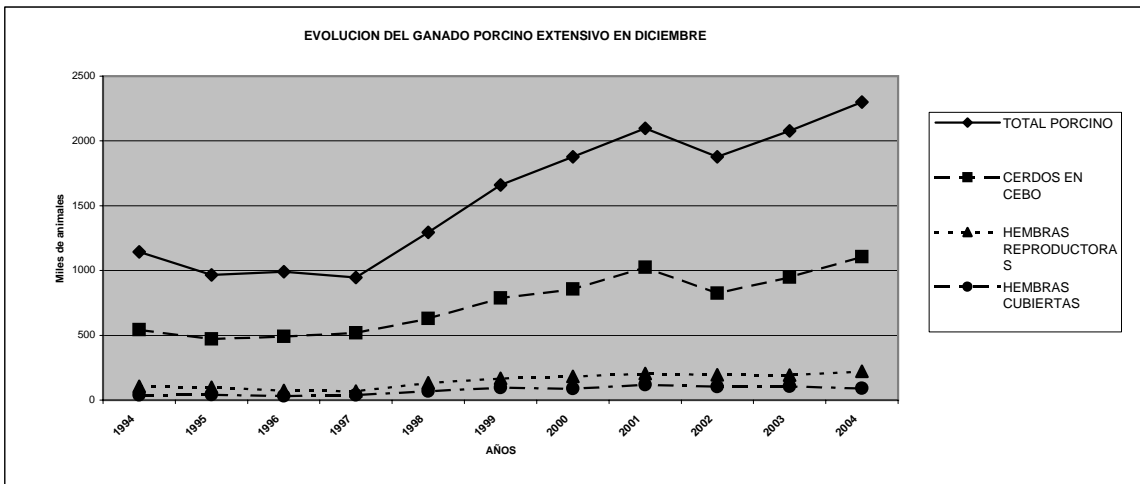
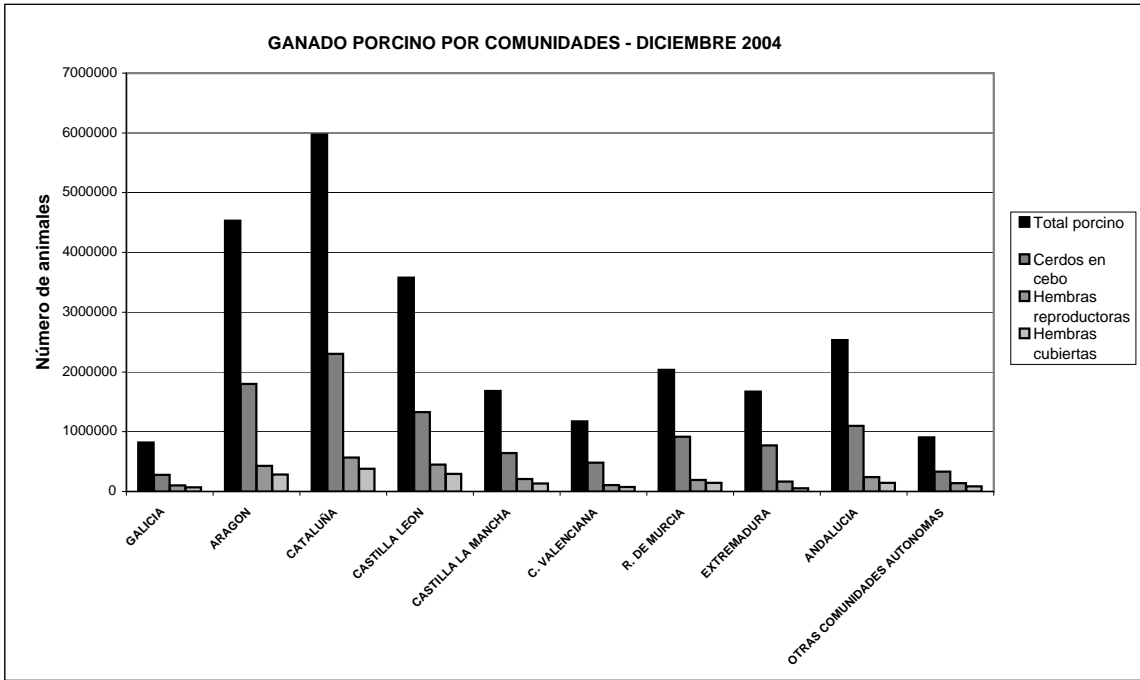

**CENSO DE GANADO PORCINO EN DICIEMBRE**  
**Efectivos en España en los últimos años (Número de animales)**

AÑO	TOTAL	Lechones	Cerdos de 20 a 49 kg de p.v	Cerdos en cebo de 50 o más kg de p.v				Reproductores de 50 o más kg de p.v						
				Total	De 50 a 79 kg de p.v	De 80 a 109 kg de p.v	De 110 y más kg de p.v	Verracos	Hembras reproductoras					
									Total	Cubiertas		No cubiertas		
										Total	1ª vez	Total	1ª vez	
1.990	16.001.627	3.985.865	3.832.059	6.199.808	3.268.476	2.232.484	698.848	105.394	1.878.501	1.204.214	208.560	674.287	158.706	
1.991	17.246.892	4.157.362	4.292.326	6.762.758	3.693.108	2.217.822	851.828	97.102	1.937.344	1.233.854	196.294	703.490	147.799	
1.992	18.260.386	4.775.429	4.032.895	7.243.680	3.463.076	2.849.838	930.766	100.494	2.107.888	1.330.383	212.095	777.505	172.200	
1.993	18.234.097	4.607.540	4.118.672	7.295.952	3.732.463	2.825.266	738.223	94.746	2.117.187	1.338.210	163.725	778.977	212.560	
1.994	18.345.051	4.846.228	4.307.135	7.042.883	3.632.612	2.840.526	569.745	100.132	2.048.673	1.318.016	185.702	730.657	165.439	
1.995	18.162.539	4.684.093	3.888.306	7.475.442	3.905.392	3.022.954	547.096	80.281	2.034.417	1.339.298	191.582	695.119	174.553	
1.996	18.651.961	4.890.485	4.024.740	7.589.640	3.881.020	3.069.403	639.217	72.538	2.074.558	1.389.877	198.879	684.681	191.406	
1.997	19.556.260	5.334.572	4.366.877	7.461.230	3.960.919	2.826.713	673.598	102.964	2.290.617	1.519.055	228.579	771.562	217.908	
1.998	21.562.244	5.921.907	4.608.679	8.432.885	4.295.850	3.133.234	1.003.801	92.230	2.506.543	1.630.016	255.264	876.527	231.303	
1.999	22.418.238	5.701.989	4.977.008	9.224.554	4.638.174	3.639.332	947.048	84.162	2.430.525	1.585.606	226.211	844.919	230.156	
2.000	22.149.308	5.890.713	4.658.472	9.075.628	4.615.988	3.097.714	1.361.926	83.877	2.440.618	1.626.071	206.202	814.547	191.452	
2.001	23.857.775	6.285.585	5.224.795	9.666.653	4.748.347	3.767.841	1.150.465	86.546	2.594.196	1.723.339	229.164	870.857	223.898	
2.002	23.517.410	6.158.926	5.185.528	9.456.574	4.569.265	3.593.991	1.293.318	103.082	2.613.300	1.716.753	252.124	896.547	238.199	
2.003	24.097.543	6.251.050	5.413.944	9.771.911	4.874.623	3.739.089	1.158.200	81.126	2.579.512	1.731.450	254.223	848.062	245.248	
2.004	24.894.956	7349278	4911020	9.949.697	4925328	3743534	1280835	78.932	2.606.029	1.665.667	241.087	940.362	255.959	
%04/03	3,3	17,6	-9,3	1,8	1,0	0,1	10,6	-2,7	1,0	-3,8	-5,2	10,9	4,4	

- 76 -

**CENSO DE GANADO PORCINO EXTENSIVO EN DICIEMBRE**  
**Efectivos en España en los últimos años (Miles de animales)**

AÑO	TOTAL	Lechones	Cerdos de 20 a 49 kg de p.v	Cerdos en cebo de 50 o más kg de p.v				Reproductores de 50 o más kg de p.v						
				Total	De 50 a 79 kg de p.v	De 80 a 109 kg de p.v	De 110 y más kg de p.v	Verracos	Hembras reproductoras					
									Total	Cubiertas		No cubiertas		
										Total	1ª vez	Total	Jóvenes	
1.994	1.145	224	259	544	154	134	256	11	107	39	2	68	4	
1.995	967	194	194	471	81	102	288	10	98	43	4	55	6	
1.996	990	182	234	491	85	118	288	8	75	32	5	43	9	
1.997	946	194	157	518	107	83	328	7	70	39	7	31	4	
1.998	1.295	337	180	631	114	85	432	13	134	69	10	65	13	
1.999	1.660	450	239	787	80	189	518	15	169	97	15	72	7	
2.000	1.878	564	253	857	104	111	642	20	184	88	8	96	6	
2.001	2.098	538	310	1.024	168	222	634	22	204	118	14	86	14	
2.002	1.878	474	363	825	150	170	505	20	196	104	18	92	12	
2.003	2.078	548	367	948	165	213	570	22	193	106	17	87	14	
2.004	2.300	616	330	1.107	201	213	693	24	223	91	13	132	17	
%04/03	10,7	12,4	-10,1	16,8	21,8	0,0	21,6	9,1	15,5	-14,2	-23,5	51,7	21,4	

**CENSO DE GANADO PORCINO EN UE-15, ABRIL/MAYO/JUNIO DE 2004**  
Efectivos en los países de la Union Europea ( Miles de animales)

PAISES	Total	Lechones	Cerdos de 20 a 49 kg de p.v	Cerdos en cebo de 50 o más kg de p.v	Reproductores de 50 o más kg de p.v		
					Verracos	Hembras	
						Total	Cubiertas
Alemania	25.609	6.726	6.496	9.818	50	2.517	1.749
Austria	3.154	855	874	1.103	9	314	222
Bélgica	6.371	1.672	1.370	2.726	11	591	463
Dinamarca	13.119	4.366	3.817	3.508	25	1.403	877
<b>España</b>	<b>25.060</b>	<b>7.343</b>	<b>6.100</b>	<b>8.944</b>	<b>83</b>	<b>2.590</b>	<b>1.714</b>
Finlandia	1.446	414	333	512	5	184	137
Francia	14.978	4.188	3.834	5.621	16	1.319	904
Grecia	s/d	s/d	s/d	s/d	s/d	s/d	s/d
Holanda	11.222	4.527	2.282	3.270	16	1.126	731
Irlanda	1.646	507	467	502	3	167	122
Italia	9.196	1.683	1.773	4.996	21	723	583
Luxemburgo	83	12	32	32	0	8	6
Portugal	s/d	s/d	s/d	s/d	s/d	s/d	s/d
Reino Unido	5.038	1.454	1.268	1.735	19	562	412
Suecia	1.818	528	412	683	3	192	133

s/d : Datos no disponibles  
Fuente .- EUROSTAT (03/2005),  
Los datos de España están actualizados

**CENSO DE GANADO PORCINO EN UE-15, EN AGOSTO DE 2004**  
Efectivos en los países de la Union Europea ( Miles de animales)

PAISES	Total	Lechones	Cerdos de 20 a 49 kg de p.v	Cerdos en cebo de 50 o más kg de p.v	Reproductores de 50 o más kg de p.v		
					Verracos	Hembras	
						Total	Cubiertas
Alemania	s/d	s/d	s/d	s/d	s/d	s/d	s/d
Austria	s/d	s/d	s/d	s/d	s/d	s/d	s/d
Bélgica	s/d	s/d	s/d	s/d	s/d	s/d	s/d
Dinamarca	13.170	4.309	3.838	3.598	24	1.401	875
<b>España</b>	<b>25.723</b>	<b>7.463</b>	<b>5.604</b>	<b>9.979</b>	<b>81</b>	<b>2.598</b>	<b>1.773</b>
Finlandia	s/d	s/d	s/d	s/d	s/d	s/d	s/d
Francia	s/d	s/d	s/d	s/d	s/d	s/d	s/d
Grecia	s/d	s/d	s/d	s/d	s/d	s/d	s/d
Holanda	11.300	4.320	1.970	3.910	10	1.090	695
Irlanda	s/d	s/d	s/d	s/d	s/d	s/d	s/d
Italia	s/d	s/d	s/d	s/d	s/d	s/d	s/d
Luxemburgo	s/d	s/d	s/d	s/d	s/d	s/d	s/d
Portugal	s/d	s/d	s/d	s/d	s/d	s/d	s/d
Reino Unido	s/d	s/d	s/d	s/d	s/d	s/d	s/d
Suecia	s/d	s/d	s/d	s/d	s/d	s/d	s/d

s/d : Datos no disponibles  
Fuente .- EUROSTAT (03/2005),  
Los datos de España están actualizados

**CENSO DE GANADO PORCINO EN UE-25, EN DICIEMBRE DE 2004**  
Efectivos en los países de la Union Europea ( Miles de animales)

PAISES	Total	Lechones	Cerdos de 20 a 49 kg de p.v	Cerdos en cebo de 50 o más kg de p.v	Reproductores de 50 o más kg de p.v		
					Verracos	Hembras	
						Total	Cubiertas
Alemania	26.236	6.850	6.609	10.277	47	2.454	1.722
Austria	3.125	792	857	1.160	8	309	216
Bélgica	6.319	1.645	1.302	2.754	9	608	482
Dinamarca	13.407	4.273	3.772	3.943	22	1.397	876
Eslovaquia	1.149	320	263	448	5	114	71
<b>España</b>	<b>24.895</b>	<b>7.349</b>	<b>4.911</b>	<b>9.950</b>	<b>79</b>	<b>2.606</b>	<b>1.666</b>
Finlandia	1.435	396	316	533	5	187	135
Francia	15.168	4.305	3.776	5.764	21	1.302	918
Grecia	994	269	239	331	12	143	71
Holanda	11.140	4.300	1.855	3.850	10	1.125	730
Hungría	4.059	920	834	1.904	10	391	240
Irlanda	1.758	507	514	555	3	179	126
Italia	8.972	1.670	1.819	4.739	19	725	600
Lituania	1.073	199	263	514	2	96	80
Luxemburgo	77	12	31	26	0	8	6
Polonia	17.396	5.745	4.150	5.808	44	1.648	1.047
Portugal	2.348	686	569	764	16	314	210
Reino Unido	4.787	1.263	1.227	1.737	19	542	391
Republica Checa	2.915	818	669	1.086	8	335	218
Suecia	1.920	567	465	689	5	195	135
Resto U.E -25	1.337	405	336	446	5	145	93
<b>U.E - 15</b>	<b>122.581</b>	<b>34.884</b>	<b>28.261</b>	<b>47.070</b>	<b>274</b>	<b>12.091</b>	<b>8.282</b>
<b>U.E - 25</b>	<b>150.509</b>	<b>43.291</b>	<b>34.776</b>	<b>57.275</b>	<b>348</b>	<b>14.820</b>	<b>10.031</b>

Fuente .- EUROSTAT (03/2005),  
Los datos de España están actualizados

	Boletín	Página		Boletín	Página
Patata extratemprana, avance de superficie, 2005	3/05	11	Tomate para conserva, avance de superficie, 2005	3/05	13
Patata temprana, avance de producción, 2005	3/05	11	Tomate (recolección 1-I a 31-V), avance de producción, 2005	3/05	14
Patata temprana, avance de superficie, 2005	3/05	11	Tomate (recolección 1-I a 31-V), avance de superficie, 2005	2/05	10
Patata media estación, avance de producción, 2004	10/04	12	Tomate (recolección 1-VI a 30-IX), avance de producción, 2004	10/04	16
Patata media estación, avance de superficie, 2005	3/05	11	Tomate (recolección 1-VI a 30-IX), avance de superficie, 2004	10/04	15
Patata tardía, avance de producción, 2004	1/05	10	Tomate (recolección 1-X a 31-XII), avance de producción, 2004	1/05	13
Patata tardía, avance de superficie, 2005	1/05	10	Tomate (recolección 1-X a 31-XII), avance de superficie, 2004	1/05	12
Patata total, avance de producción, 2004	1/05	10	Tomate total, avance de producción, 2004	1/05	13
Patata total, avance de superficie, 2005	1/05	10	Tomate total, avance de superficie, 2004	1/05	13
Patata por tipos, 2004	1/05	11	Tomate por épocas de recolección, 2004	1/05	14
Pera, avance de producción, 2004	12/04	13	Trigo blando, avance de producción, 2004	10/04	9
Pimiento para conserva, avance de producción, 2004	12/04	21	Trigo blando, avance de superficie, 2005	3/05	8
Pimiento para conserva, avance de superficie, 2005	3/05	13	Trigo duro, avance de producción, 2004	10/04	10
Pimiento total, avance de producción, 2004	12/04	21	Trigo duro, avance de superficie, 2005	3/05	8
Pimiento total, avance de superficie, 2004	12/04	18	Trigo total, avance de producción, 2005	3/05	9
Plátano, avance de producción, 2005	2/05	11	Trigo total, avance de superficie, 2005	3/05	8
Remolacha azucarera, recolección en invierno, avance de producción, 2004	2/05	9	Triticale, avance de producción, 2004	10/04	11
Remolacha azucarera, recolección en invierno, avance de superficie, 2005	3/05	12	Triticale, avance de superficie, 2005	3/05	9
Remolacha azucarera, recolección en verano, avance de producción, 2005	3/05	12	Uva de mesa, avance de producción, 2004	12/04	25
Remolacha azucarera, recolección en verano, avances de superficie, 2005	3/05	12	Uva para vinificación, avance de producción 2004	3/05	16
Sandía, avance de producción, 2004	12/04	20	Veza para forraje, avance de producción, 2004	12/04	16
Sandía, avance de superficie, 2004	12/04	17	Veza para forraje, avance de superficie, 2005	2/05	9
Soja, avance de producción, 2004	12/04	14	Veza grano, avance de producción, 2004	9/04	14
Soja, avance de superficie, 2004	12/04	13	Veza grano, avance de superficie, 2005	2/05	8
Sorgo, avance de producción, 2004	1/05	9	Vino + mosto, avance de producción, 2004	3/05	16
Sorgo, avance de superficie, 2005	1/05	9	Yeros, avance de producción, 2004	9/04	14
Tomate para conserva, avance de producción, 2004	11/04	11	Yeros, avance de superficie, 2005	2/05	8

Junto con los boletines mensuales se han publicado los siguientes números monográficos:

- \* Agosto de 2004: "Precios percibidos por los agricultores y ganaderos (Base: 2000=100). Metodología".
- \* Diciembre de 2004: "Encuesta de precios de la tierra 2003 (Base 1997)".
- \* Enero de 2005: "Encuesta sobre superficies y rendimientos de cultivos del año 2004".

Los avances estadísticos de superficies y producciones agrícolas se encuentran disponibles en la sección de Estadística de la página web del Ministerio de Agricultura, Pesca y Alimentación:

<http://www.mapa.es/es/estadistica/infoestad.html>

**Este BOLETÍN MENSUAL DE ESTADÍSTICA es una publicación del Ministerio de Agricultura, Pesca y Alimentación, que edita su Centro de Publicaciones, paseo Infanta Isabel, número 1, 28014 Madrid, donde pueden realizarse las suscripciones anuales por importe de 41,00 €. Precio del ejemplar: 5,20 €.**

**Es autor de la publicación el referido Ministerio. Los cuadros estadísticos contienen información disponible hasta el día 15 del mes indicado en la portada.**