



1 de agosto 2012

Índice:

1. Precios Medios Nacionales, comentarios y gráficos

2. Precios en Mercados Representativos UE

- 2.1 Cereales
- 2.2 Vinos de mesa
- 2.3 Aceites y Semillas
- 2.4 Frutas y Hortalizas
- 2.5 Vacuno
- 2.6 Ovino
- 2.7 Porcino



GOBIERNO
DE ESPAÑA

MINISTERIO
DE AGRICULTURA, ALIMENTACIÓN
Y MEDIO AMBIENTE

SECRETARÍA GENERAL TÉCNICA

Subdirección General de Estadística

sgestadi@magrama.es

<http://www.magrama.gob.es/es/estadistica/temas/default.aspx>

Publicación elaborada por la
Secretaría General Técnica
Subdirección General de Estadística



MINISTERIO DE AGRICULTURA, ALIMENTACIÓN Y MEDIO AMBIENTE

Edita

© Ministerio de Agricultura, Alimentación y Medio Ambiente
Secretaría General Técnica
Centro de Publicaciones
Catálogo de Publicaciones de la Administración General del Estado:
<http://publicacionesoficiales.boe.es/>

N.I..P.O.: 280-12-019-0

Se permite la utilización, copia o reproducción de los datos de este Boletín siempre que se cite expresamente su procedencia

CEREALES (▲): Subida de los cereales grano; trigo blando panificable (0,96%), cebada pienso (1,75%), maíz grano (1,67%) y arroz cáscara (0,14%).

VINO DE MESA (▲): Subida del vino de mesa; vino blanco (1,19%) y vino tinto (3,91%).

ACEITES VEGETALES (▲): Importante subida de los aceites vegetales (oliva virgen (3,75%), lampante (3,36%), orujo crudo (1,42%) y refinado de girasol (1,56%).

FRUTA DE HUESO (▼): A excepción de la subida registrada en cereza (6,17%) bajan el resto de las frutas de verano (albaricoque -11,41%, ciruela -16,88%, melocotón -12,06%).

HORTALIZAS (▲): Predominan los avances de cotizaciones, destacando el melón Piel de Sapo (21,00%), la judía verde plana (19,53%) y el tomate liso (14,47%). Los retrocesos se registran en sandía con pepitas (-13,89%) y pimiento verde italiano (-11,11%). Se aprecia la patata (5,08%).

VACUNO (▲): Los precios del mercado de canales ganado vacuno continúan su tendencia alcista, más claramente en el añojo (1,54%), y con moderación en la ternera (0,54%). Anotan subida las cotizaciones en el conjunto del bovino de vida (0,69%).

CORDERO (▲): Un leve incremento de precios, ya iniciado lentamente en la tercera semana de junio, se registra en las canales de cordero (0,38% de media),

PORCINO (=): Mercado estable en las categorías del cerdo cebado de capa blanca. Tampoco se movieron las cotizaciones del lechón de base 20kg.

POLLOS (=): Práctica repetición en los precios de las canales de pollo.

HUEVOS (▲): Incremento en las cotizaciones de los huevos de la Clase L (0,79%) y repetición en los de menor gramaje (Clase M).

CONEJO (▼): Descenso en los precios del conejo vivo de granja (-0,65%).

PRODUCTOS AGRARIOS (especificaciones)		Semana 29 16-22/07 2012	Semana 30 23-29/07 2012	Variación semanal euros	Variación semanal %
AGRICOLAS					
(1)	Trigo blando panificable (€/t)	260,14	262,64	2,50	0,96
(1)	Cebada pienso (€/t)	232,29	236,36	4,07	1,75
(1)	Maíz grano (€/t)	242,28	246,33	4,05	1,67
(4)	Arroz cáscara (€/t)	318,83	319,29	0,46	0,14
(1)	Alfalfa (€/t)	187,46	188,78	1,32	0,70
(2)	Vino blanco sin indicación geográfica (€/hgdo)	3,37	3,41	0,04	1,19
(2)	Vino tinto sin indicación geográfica (€/hgdo, 12p. color)	3,58	3,72	0,14	3,91
(3)	Aceite de oliva virgen de 0,8 a 2° (€/100 kg)	173,74	180,25	6,51	3,75
(3)	Aceite de oliva lampante, más de 2° (€/100 kg)	163,46	168,96	5,50	3,36
(3)	Aceite de orujo crudo (€/100 kg)	79,31	80,44	1,13	1,42
(3)	Aceite girasol refinado (€/100 kg)	109,45	111,16	1,71	1,56
(4)	Albaricoque (€/100 kg)	87,97	77,93	-10,04	-11,41
(4)	Cereza (€/100 kg)	161,05	170,98	9,93	6,17
(4)	Ciruela (€/100kg)	47,72	39,67	-8,05	-16,88
(4)	Melocotón (€/100 kg)	45,42	39,95	-5,48	-12,06
(4)	Judía verde tipo plana (€/100 kg)	144,29	172,48	28,19	19,53
(4)	Lechuga Romana (€/100 kg)	36,44	39,81	3,38	9,26
(4)	Melón Piel de Sapo (€/100 kg)	19,51	23,60	4,10	21,00
(4)	Pimiento verde tipo italiano (€/100 kg)	39,97	35,53	-4,44	-11,11
(4)	Sandía con pepitas (€/100 kg)	11,74	10,11	-1,63	-13,89
(4)	Tomate liso (€/100 kg)	51,62	59,08	7,47	14,47
(4)	Patata (€/100 kg)	31,23	32,82	1,59	5,08
GANADEROS					
(5)	Ternera, conjunto clases (€/100 kg canal)	371,46	373,45	1,99	0,54
(5)	Añojo, buena conformación (€/100 kg canal)	364,49	369,78	5,29	1,45
(5)	Bovino vivo, conjunto categorías (€/100 kg vivo)	199,37	200,75	1,38	0,69
(5)	Corderos 9-19 kilos (€/100 kg canal)	589,99	592,24	2,25	0,38
(5)	Corderos 12-16 kilos (€/100 kg canal)	557,81	559,89	2,08	0,37
(5)	Porcino 60-55% magro (€/100 kg canal)	178,81	179,01	0,20	0,11
(5)	Porcino 50-55% magro (€/100 kg canal)	177,40	177,54	0,14	0,08
(5)	Porcino <50% magro (€/100 kg canal)	175,02	175,02	0,00	0,00
(5)	Lechón 20 kg (€/unidad)	40,45	40,45	0,00	0,00
(6)	Pollo, media de canales del 83% y 65% rdto. (€/100 kg canal)	182,90	182,91	0,01	0,01
(7)	Huevos - Clase L (€/docena)	1,26	1,27	0,01	0,79
(7)	Huevos - Clase M (€/docena)	1,13	1,13	0,00	0,00
(8)	Conejo 1,8-2,2 kilo, vivo (€/100 kg)	168,53	167,44	-1,09	-0,65

Posición comercial: (1) Entrada industria ; (2) Salida bodega; (3) Salida almazara; (4) Granel; s/árbol, finca,almacén agricultor,alhóndiga,lonja; (5) Entrada matadero; (6) Salida muelle matadero; (7) Salida muelle centro de embalaje; (8) Salida granja; (9) Precio pagado al ganadero

PORCINO: REVISIÓN DE LAS SERIES DE PORCINO SEUROP Y LECHONES DESDE ENERO DE 2012 (semana 12 - ISC del 28 marzo 2012)

PRECIOS MEDIOS NACIONALES

■ antepenúltima campaña
■ penúltima campaña
■ campaña actual

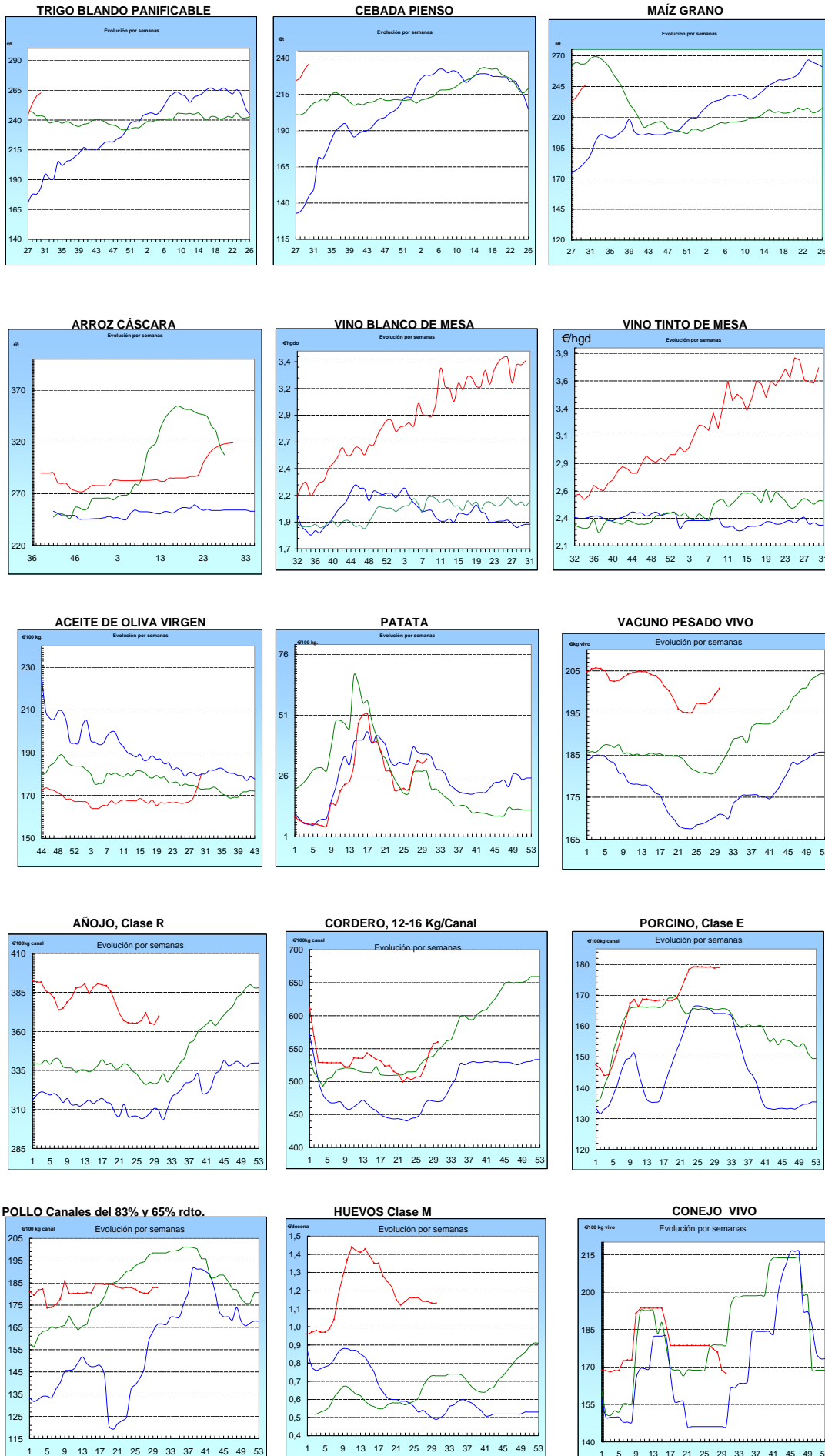

I-2 PRECIOS EN MERCADOS REPRESENTATIVOS - CEREALES

Precios en €/T.
Trigos Rgto. CE 1784/03

Precios de comercio al por mayor. Mercancía nacional y/o importada, sobre vehículo en posición almacén

PRODUCTO	MERCADO REPRESENTATIVO	Semana 16-22/07 2012	Semana 23-29/07 2012	Variación
TRIGO BLANDO PANIFICABLE	Alava	252,00	258,00	6,00
	Albacete	246,00	246,00	0,00
	Avila	251,00	251,00	0,00
	Barcelona	270,00	270,00	0,00
	Burgos	247,70	253,57	5,87
	Cadiz	255,00	260,00	5,00
	Cantabria	230,00	230,00	0,00
	Córdoba	264,00	260,00	-4,00
	Cuenca	247,00	247,00	0,00
	Gerona	270,00	270,00	0,00
	Huesca	262,00	265,00	3,00
	León	255,00	255,00	0,00
	Orense	255,00	255,00	0,00
	Palencia	246,80	247,00	0,20
	Rioja	252,00	258,00	6,00
	Salamanca	247,60	250,00	2,40
	Sevilla	252,40	264,63	12,23
	Soria	251,95	258,05	6,10
	Tarragona	270,00	265,00	-5,00
	Teruel	270,00	272,00	2,00
Valencia	265,00	268,00	3,00	
Valladolid	244,30	245,80	1,50	
Zamora	243,90	245,60	1,70	
Zaragoza	270,00	272,00	2,00	
TRIGO DURO	Burgos	249,50	257,00	7,50
	Córdoba	276,00	282,00	6,00
	Zamora	268,00	271,00	3,00
	Zaragoza	285,00	295,00	10,00

I-2 PRECIOS EN MERCADOS REPRESENTATIVOS - CEREALES

Precios en €/T.
Cebada Rto. CE 1784/03

Precios de comercio al por mayor. Mercancía nacional y/o importada, sobre vehículo en posición almacén

PRODUCTO	MERCADO REPRESENTATIVO	Semana 16-22/07 2012	Semana 23-29/07 2012	Variación
CEBADA PIENSO	Alava	234,00	234,00	0,00
	Albacete	234,30	237,70	3,40
	Avila	243,00	243,00	0,00
	Barcelona	240,00	240,00	0,00
	Burgos	232,89	238,09	5,20
	Cantabria	223,00	223,00	0,00
	Ciudad Real	229,30	237,90	8,60
	Coruña	250,00	250,00	0,00
	Gerona	240,00	240,00	0,00
	Granada	235,00	235,00	0,00
	Guadalajara	237,00	240,40	3,40
	Huesca	235,40	242,20	6,80
	Leon	238,00	238,00	0,00
	Lerida	240,00	240,00	0,00
	Murcia	248,00	248,00	0,00
	Navarra	239,00	242,00	3,00
	Orense	250,00	250,00	0,00
	Palencia	233,20	238,00	4,80
	Rioja	234,00	237,00	3,00
	Salamanca	238,70	240,50	1,80
	Segovia	227,90	232,40	4,50
	Sevilla	242,00	249,15	7,15
	Soria	233,54	236,54	3,00
	Tarragona	240,00	240,00	0,00
	Teruel	227,00	235,00	8,00
	Toledo	237,50	243,10	5,60
Valladolid	234,25	235,90	1,65	
Zaragoza	227,00	235,00	8,00	
CEBADA MALTA	Burgos	264,00	270,00	6,00
	Guadalajara	260,00	260,00	0,00
	Huesca	250,00	250,00	0,00
	Navarra	240,00	246,00	6,00
	Palencia	264,00	270,00	6,00
	Segovia	270,00	270,00	0,00

I-2 PRECIOS EN MERCADOS REPRESENTATIVOS - CEREALES

Precios en €/T.
 Maíz Rgto. CE 1784/03
 Arroz cáscara Rgto. CE 1785/03

Maíz grano, precios de comercio al por mayor. Mercancia nacional y/o importada, sobre vehículo en almacén
 Arroz cáscara precios a salida almacén agricultor

PRODUCTO	MERCADO REPRESENTATIVO	Semana 16-22/07 2012	Semana 23-29/07 2012	Variación
MAIZ-GRANO	Albacete	257,40	260,70	3,30
	Asturias	257,00	257,00	0,00
	Avila	255,00	255,00	0,00
	Badajoz	243,00	255,00	12,00
	Barcelona	270,00	268,00	-2,00
	Coruña	265,00	265,00	0,00
	Gerona	270,00	268,00	-2,00
	Huesca	260,60	263,00	2,40
	León	260,00	260,00	0,00
	Lérida	265,00	268,00	3,00
	Madrid	280,00	260,00	-20,00
	Murcia	258,00	258,00	0,00
	Navarra	252,00	256,00	4,00
	Pontevedra	265,00	265,00	0,00
	Rioja	256,00	260,00	4,00
	Salamanca	251,40	253,40	2,00
	Sevilla	256,40	258,85	2,45
	Tarragona	265,00	265,00	0,00
	Teruel	247,00	257,00	10,00
	Valencia	272,00	274,00	2,00
Valladolid	251,90	253,80	1,90	
Zaragoza	252,00	260,00	8,00	
ARROZ CASCARA	Valencia Japónica (Redondo)	320,00	320,00	0,00
ARROZ BLANCO EXTRA	Tarragona	580,00	580,00	0,00
	Valencia	545,00	545,00	0,00

**I-3 PRECIOS EN MERCADOS REPRESENTATIVOS
VINOS BLANCO Y TINTO SIN INDICACION GEOGRAFICA
Reglamentos C.E 479/2008 y 436/2009**

**En €/hgdo, salida bodega, a granel, pago al contado sin I.V.A.
Precio de vino tinto referido al producto de 12 puntos de color**

PRODUCTO	MERCADO REPRESENTATIVO	Semana 16-22/07 2012	Semana 23-29/07 2012	Variación €
VINO BLANCO	Albacete	4,00	4,24	0,24
	Badajoz	4,05	4,05	0,00
	Ciudad Real	3,60	3,60	0,00
	Cuenca	3,59	3,83	0,24
	Toledo	2,40	2,40	0,00
VINO TINTO	Albacete	4,03	4,34	0,31
	Ciudad Real	3,54	3,54	0,00
	Cuenca	3,81	4,08	0,26
	Murcia	3,61	3,61	0,00
	Toledo	2,47	2,56	0,09
	Valencia	3,77	3,77	0,00

I-4 PRECIOS EN MERCADOS REPRESENTATIVOS DE ACEITES

Aceites. Precios sobre almazara, en €/100 kg, sin I.V.A.Rgtos C.E. 865/04 y 826/08

Semilla de girasol. Precios en centros de demanda, en €/100 kg, sin I.V.A. Rgto C.E.E. 3405/93

PRODUCTO Y ESPECIFICACIONES	MERCADO REPRESENTATIVO	Semana 16-22/07 2012	Semana 23-29/07 2012	Variación €
ACEITE DE OLIVA VIRGEN EXTRA Menos de 0,8°	Badajoz	177,30	189,30	12,00
	Ciudad Real	180,00	187,00	7,00
	Córdoba	183,80	190,33	6,53
	Granada	182,00	184,00	2,00
	Jaén	183,16	191,54	8,38
	Málaga	179,20	179,20	0,00
	Sevilla	179,42	187,15	7,73
	Tarragona Toledo	180,40 180,00	192,32 185,00	11,92 5,00
ACEITE DE OLIVA VIRGEN De 0,8° a 2°	Badajoz	168,30	181,80	13,50
	Córdoba	170,57	173,55	2,98
	Granada	165,00	167,00	2,00
	Jaén	176,28	184,39	8,11
	Sevilla	170,50	176,77	6,26
	Tarragona	171,29	180,30	9,02
	Toledo	172,00	180,00	8,00
ACEITE DE OLIVA LAMPANTE Más de 2°	Córdoba	167,81	172,54	4,73
	Granada	150,00	152,00	2,00
	Jaén	168,38	175,08	6,70
	Málaga	161,00	161,00	0,00
	Sevilla	159,53	164,10	4,57
	Tarragona	156,26	165,28	9,01
	Badajoz	156,30	174,30	18,00
ACEITE DE OLIVA REFINADO	Córdoba	177,30	184,80	7,50
	Jaén	174,30	184,80	10,50
	Sevilla	167,50	170,00	2,50
	Tarragona	180,30	189,32	9,01
ACEITE DE ORUJO CRUDO	Córdoba	79,60	79,99	0,39
	Jaén	77,20	77,20	0,00
	Tarragona	81,14	84,14	3,01
ACEITE DE ORUJO REFINADO	Córdoba	110,55	109,50	-1,05
	Jaén	108,80	110,00	1,20
	Tarragona	117,20	117,20	0,00
ACEITE DE GIRASOL REFINADO	Córdoba	110,00	111,15	1,15
	Sevilla	107,35	108,35	1,00
	Tarragona	111,00	114,00	3,00

I-5 PRECIOS EN MERCADOS REPRESENTATIVOS - FRUTAS Y HORTALIZAS
PRECIOS DE PRODUCTOS NACIONALES

Mercados representativos de producción

Rgtos. CE 1234/2007 y 543/2011

En €/100 kg, a salida agrupación de productores, envasado, sin I.V.A, incluyendo el precio del envase.

CITRICOS

PRODUCTO	MERCADO	VARIEDAD O TIPO	CAT.	CALIBRE mm.	DIA/MES				
					23/7	24/7	25/7	26/7	27/7
LIMON	Alicante	Verna	I	3-4	76,67	77,78	77,78	76,67	77,78
	Murcia	Verna	I	3-4	77,00	77,50	78,00	77,50	78,00

FRUTAS DE PEPITA

PRODUCTO	MERCADO	VARIEDAD O TIPO	CAT.	CALIBRE mm.	DIA/MES				
					23/7	24/7	25/7	26/7	27/7
MANZANA	Lleida	Golden Delicious	I	70-80	51,16	48,53	47,00	50,05	48,94
PERA	Lleida	Conferencia	I	60-65	51,07	49,03	45,00	47,85	50,57
	Lleida	Limonera	I	60y+	70,00	68,79	70,66	70,00	69,00
	Lleida	Ercolini	I	50y+	86,00	84,00	90,91	89,59	82,00
UVA DE MESA	Murcia	Sin pepitas	I	-	160,00	160,00	160,00	160,00	160,00

FRUTAS DE HUESO

PRODUCTO	MERCADO	VARIEDAD O TIPO	CAT.	CALIBRE mm.	DIA/MES				
					23/7	24/7	25/7	26/7	27/7
CEREZA	Zaragoza	Conjunto variedades	I	22y+	205,62	205,62	205,62	205,62	205,62
MELOCOTÓN	Lleida	Pulpa amarilla	I	A/B	72,53	72,52	71,10	71,44	70,32
	Lleida	Pulpa blanca	I	A/B	-	70,11	73,00	71,00	70,00
	Lleida	Paraguayo	I	A/B	118,63	118,15	120,41	117,07	115,98
	Murcia	Pulpa amarilla	I	A/B	79,51	79,51	79,51	79,51	79,51
	Murcia	Paraguayo	I	A/B	119,83	119,83	119,83	119,83	119,83
NECTARINA	Lleida	Pulpa amarilla	I	A/B	75,04	76,42	76,94	77,70	73,70
	Lleida	Pulpa blanca	I	A/B	71,30	73,58	74,40	69,83	71,20
	Lleida	Platerina	I	A/B	135,63	134,48	134,96	136,78	130,00
	Murcia	Pulpa amarilla	I	A/B	80,00	80,00	80,00	80,00	80,00

I-5 PRECIOS EN MERCADOS REPRESENTATIVOS - FRUTAS Y HORTALIZAS

PRECIOS DE PRODUCTOS NACIONALES

Mercados representativos de producción

Rgtos. CE 1234/2007 y 543/2011

En €100 kg, a salida agrupación de productores, envasado, sin I.V.A, incluyendo el precio del envase.

HORTALIZAS

PRODUCTO	MERCADO	VARIEDAD O TIPO	CAT.	CALIBRE mm.	DIA/MES				
					23/7	24/7	25/7	26/7	27/7
AJO	Córdoba	Blanco	I	50-80	185,00	185,00	185,00	185,00	185,00
	Cuenca	Blanco	I	50-80	146,53	146,53	146,53	146,53	146,53
	Cuenca	Morado	I	50-80	143,17	143,17	143,17	143,17	143,17
BERENJENA	Almería	Alargada	I	40y+	39,00	-	44,03	54,09	52,68
CALABACIN	Almería	-	I	14-21	32,26	32,78	30,08	33,50	28,03
CEBOLLA	Albacete	Amarilla	I	-	24,00	24,00	24,00	24,00	24,00
CHAMPIÑON	La Rioja	Cerrado	I	30-65	143,76	142,74	146,82	147,99	147,07
JUDIA VERDE	Almería	Plana	I	-	168,00	159,55	158,50	137,25	142,22
MELON	Almería	Piel de Sapo	I	-	18,67	18,67	18,67	18,67	18,67
	Murcia	Amarillo	I	-	54,00	54,00	54,00	54,00	54,00
	Murcia	Galia	I	800-1.250 gr	63,00	63,00	63,00	63,00	63,00
PIMIENTO	Almería	Cuadrado color (rojo y amarillo)	I	70y+	95,00	95,00	86,27	86,27	87,58
	Almería	Verde Alargado	I	40y+	72,22	72,22	72,22	72,22	72,22
	Murcia	Cuadrado color (rojo y amarillo)	I	70y+	100,00	100,00	100,00	100,00	100,00
	Murcia	Cuadrado verde	I	70y+	75,00	75,00	75,00	75,00	75,00
SANDIA	Murcia	Con pepitas	I	-	21,00	21,00	21,00	21,00	21,00
	Murcia	Sin pepitas	I	-	39,00	39,00	39,00	39,00	39,00
	Valencia	Con pepitas	I	-	15,00	15,00	15,00	15,00	15,00
TOMATE	Almería	Redondo	I	57-100	-	79,00	79,00	84,00	84,00
	Almería	Racimo	I	M/MM/G/GG	-	67,00	67,00	63,00	63,00
	Murcia	Redondo	I	57-100	75,25	75,25	75,25	75,25	75,25

I-6 PRECIOS EN MERCADOS REPRESENTATIVOS VACUNO Y OVINO

A) BOVINO

**1.- PRECIO MEDIO NACIONAL (Euro/100 kg Canal) DE CANALES DE BOVINO PESADO
SEGÚN MODELO COMUNITARIO DE CLASIFICACIÓN R(CE) Nº 1249/2008.**

CATEGORÍA	CLASE DE CONFORMACIÓN Y DE ESTADO DE ENGRASAMIENTO	Semana 16-22/07 2012	Semana 23-29/07 2012	Variación
Categoría A: Canales de machos jóvenes sin castrar de más de un año y menos de dos años	Muy buena y poco cubierta (U-2)	389,31	395,34	6,03
	Muy buena y cubierta (U-3)	385,53	392,73	7,20
	Precio medio ponderado Categoría U	386,93	393,69	6,77
	Buena y poco cubierta (R-2)	356,45	366,09	9,64
	Buena y cubierta (R-3)	369,21	371,94	2,73
	Precio medio ponderado Categoría R	364,49	369,78	5,29
Categoría D: Canales de hembras que hayan parido	Mediocre y poco cubierta (P-2)	203,51	211,33	7,82
	Mediocre y cubierta (P-3)	183,86	183,86	0,00
	Precio medio ponderado Categoría P	190,35	192,93	2,58
	Buena y cubierta (R-3)	238,15	245,70	7,54
	Buena y grasa (R-4)	311,98	321,35	9,37
	Precio medio ponderado Categoría R	256,61	264,61	8,00
Categoría E: Canales de otras hembras	Muy buena y poco cubierta (U-2)	375,02	376,41	1,39
	Muy buena y cubierta (U-3)	391,79	396,58	4,78
	Precio medio ponderado Categoría U	383,07	386,09	3,02
	Buena y poco cubierta (R-2)	374,14	380,86	6,72
	Buena y cubierta (R-3)	362,76	369,21	6,45
	Buena y grasa (R-4)	348,69	346,30	-2,38
Categoría E: Canales de otras hembras	Precio medio ponderado Categoría R	367,78	373,67	5,89
	Menos buena y poco cubierta (O-2)	326,02	317,50	-8,52
	Menos buena y cubierta (O-3)	336,55	343,18	6,63
	Menos buena y grasa (O-4)	325,00	330,31	5,31
	Precio medio ponderado Categoría O	330,40	328,80	-1,60

I-6 PRECIOS EN MERCADOS REPRESENTATIVOS VACUNO Y OVINO**2.-PRECIO MEDIO NACIONAL DEL BOVINO (Euro/100 kg)**

BOVINO VIVO	Semana 16-22/07 2012	Semana 23-29/07 2012	Variación
Machos hasta 480 Kg. vivo	221,69	223,09	1,40
Machos de más de 480 kg. vivo	209,48	212,17	2,70
Hembras que hayan parido	113,89	113,05	-0,85
Otras hembras de hasta 380 Kg. vivo	216,63	217,59	0,95
Otras hembras de más de 380 Kg. vivo	204,91	205,84	0,93

3.-PRECIO MEDIO NACIONAL DE OTROS ANIMALES DE LA ESPECIE BOVINA (R(CE) N° 2273/2002).

OTROS BOVINOS	Semana 16-22/07 2012	Semana 23-29/07 2012	Variación
Terneros de ocho días a cuatro semanas			
tipo frisón/país	143,25	139,50	-3,75
tipo cruzado	346,25	344,75	-1,50
<i>Media ponderada nacional (Euro/Cabeza)</i>	244,75	242,13	-2,63
Bovinos ligeros comprendidos entre seis y doce meses			
tipo frisón/país	189,14	189,14	0,00
tipo cruzado	261,07	261,07	0,00
<i>Media ponderada nacional (Euro/100 kg Vivo)</i>	235,89	235,89	0,00

B) CORDEROS**1.-PRECIOS MEDIOS NACIONALES DE CANALES DE OVINO FRESCAS O REFRIGERADAS R(CE) N° 315/2002
. Euro/100 Kg Canal**

CORDEROS I y II	Semana 16-22/07 2012	Semana 23-29/07 2012	Variación
Corderos I (12 a 13 kg/canal)	606,24	608,48	2,24
Corderos II (13,1 a 16 kg/canal)	509,38	511,30	1,92
<i>Media ponderada</i>	557,81	559,89	2,08

2.-PRECIOS MEDIOS DE CANALES DE OVINO FRESCAS O REFRIGERADAS EN LOS MERCADOS NACIONALES REPRESENTATIVOS PARA LA C.E.

MERCADO REPRESENTATIVO Cordero 9-19 kg	Semana 16-22/07 2012	Semana 23-29/07 2012	Variación
Barcelona	539,59	590,07	50,48
Madrid	603,66	633,66	30,00
Valencia	635,90	635,90	0,00
Albacete	572,09	573,09	1,00
Extremadura	568,28	569,28	1,01
Medina del Campo	642,50	639,33	-3,17
Talavera de la Reina	580,49	580,49	0,00
Zaragoza	562,29	563,15	0,86
<i>Media ponderada nacional</i>	589,99	592,24	2,25

PRECIOS EN MERCADOS REPRESENTATIVOS - PRODUCTOS GANADEROS**D) - PORCINO**

CLASIFICACIÓN EUROPEA (CE) Nº 1249/2008.

Euro/100 kg Canal

MERCADO REPRESENTATIVO	Clase E			Clase U			Cat. II		
	Semana 16-22/07 2012	Semana 23-29/07 2012	Variación	Semana 16-22/07 2012	Semana 23-29/07 2012	Variación	Semana 16-22/07 2012	Semana 23-29/07 2012	Variación
LONJAS									
Ebro	177,21	177,26	0,05	175,81	175,81	0,00	174,28	174,28	0,00
Mercalleida	176,44	176,49	0,05	175,04	175,04	0,00	173,51	173,51	0,00
Segovia	180,71	180,76	0,05	179,28	179,28	0,00	183,20	183,20	0,00
Silleda	186,55	186,55	0,00	185,08	185,03	-0,05	--	--	--
Conjunto de Lonjas Media Ponderada	177,87	177,92	0,05	176,47	176,47	0,00	175,76	175,76	0,00
MATADEROS Media Ponderada	179,75	180,09	0,34	178,33	178,62	0,29	174,28	174,27	0,00
Media Nacional	178,81	179,01	0,19	177,40	177,54	0,14	175,02	175,02	0,00

PORCINO: REVISIÓN DE LA SERIE DESDE ENERO 2012 (semana 12-ISC del 28 de marzo de 2012)

PRECIOS EN MERCADOS REPRESENTATIVOS - PRODUCTOS GANADEROS - PORCINO.**E) - PORCINO PRECOZ**
LECHONES, OTRAS CALIDADES.

Euro/100 Kg vivo

LECHONES	Semana 16-22/07 2012	Semana 23-29/07 2012	Variación
Normal.Base 20kg de peso.	202,27	202,27	0,00
Segovia.Base 20kg de peso.	220,00	220,00	0,00
Lleida.Base 20kg de peso.	170,00	170,00	0,00
CERDOS CEBADOS			
Categoría U	136,60	136,71	0,11
Cerdas de Desvieje			
Cerdas de Desvieje	69,51	69,51	0,00

PORCINO: REVISIÓN DE LAS SERIES DE LECHONES Y CERDAS DESDE ENERO 2012 (semana 12-ISC del 28 de marzo de 2012)

F) -TRONCO IBÉRICO

Euro/100 kg Vivo

LECHONES	Semana 16-22/07 2012	Semana 23-29/07 2012	Variación
Base 23 Kg.	175,57	175,57	0,00
DESVIEJE			
Reproductores de desvieje	84,78	84,78	0,00
CEBADOS			
Marranillos, de 35 a 60 Kg.	--	--	--
Primals, de 60 a 100 Kg.	--	--	--
Cerdos cebados de pienso (extensivo)	154,34	155,28	0,93
Cerdos cebados de bellota	--	--	--

I
S C



GOBIERNO
DE ESPAÑA

MINISTERIO
DE AGRICULTURA, ALIMENTACIÓN
Y MEDIO AMBIENTE