



17 de febrero 2016

Índice:

1. Precios Medios Nacionales, comentarios y gráficos

2. Precios en Mercados Representativos UE (nacionales)

- 2.1 Cereales
- 2.2 Vinos de mesa
- 2.3 Aceites y Semillas
- 2.4 Frutas y Hortalizas
- 2.5 Vacuno
- 2.6 Ovino
- 2.7 Porcino

3. Precios en Mercados Representativos UE (semana anterior)



GOBIERNO
DE ESPAÑA

MINISTERIO
DE AGRICULTURA, ALIMENTACIÓN
Y MEDIO AMBIENTE

PRECIOS MEDIOS NACIONALES AGRÍCOLAS

PRODUCTOS AGRÍCOLAS (especificaciones)		Semana 05 01-07/02	Semana 06 08-14/02	Variación semanal euros	Variación semanal %
CEREALES, alfalfa y pisa de girasol					
(1)	Trigo blando panificable (€/t)	176,94	175,01	-1,93	-1,09
(1)	Cebada pienso (€/t)	172,29	171,33	-0,96	-0,56
(1)	Maíz grano (€/t)	171,23	169,58	-1,65	-0,96
(4)	Arroz cáscara (€/t)	291,57	292,26	0,69	0,24
(1)	Alfalfa (€/t)	164,17	162,77	-1,40	-0,85
(1)	Pisa de girasol (€/t)	385,74	385,79	0,05	0,01
VINOS (sin Indicación Geográfica)					
(2)	Vino blanco (€/hgdo)	2,17	2,16	-0,01	-0,46
(2)	Vino tinto, 12 puntos de color (€/hgdo)	2,85	2,82	-0,03	-1,05
ACEITES VEGETALES					
(3)	Aceite de oliva virgen, de 0,8° a 2° (€/100 kg)	323,15	320,77	-2,38	-0,74
(3)	Aceite de oliva lampante, más de 2° (€/100 kg)	313,22	311,57	-1,65	-0,53
(3)	Aceite de orujo crudo (€/100 kg)	93,50	98,50	5,00	5,35
(3)	Aceite girasol refinado (€/100 kg)	85,65	85,15	-0,50	-0,58
FRUTAS					
(4)	Clementina (€/100 k.)	27,55	29,65	2,10	7,61
(4)	Limón (€/100 kg)	58,54	60,79	2,25	3,84
(4)	Naranja (€/100 kg)	24,92	25,79	0,87	3,50
(4)	Manzana Golden (€/100 kg)	39,04	36,97	-2,07	-5,30
(4)	Pera Blanquilla (€/100 kg)	58,42	58,42	0,00	0,00
(4)	Plátano (€/100kg)	31,35	31,14	-0,21	-0,67
HORTALIZAS					
(4)	Acelga (€/100kg)	39,74	39,82	0,08	0,20
(4)	Alcachofa (€/100kg)	74,97	78,25	3,28	4,37
(4)	Cebolla (€/100kg)	35,93	32,93	-3,00	-8,36
(4)	Coliflor (€/100 kg)	28,06	27,17	-0,89	-3,16
(4)	Fresón (€/100 kg)	140,00	146,90	6,90	4,93
(4)	Judía verde tipo plana (€/100 kg)	191,20	183,02	-8,18	-4,28
(4)	Lechuga Romana (€/100 kg)	13,46	13,46	0,00	0,00
(4)	Pimiento verde tipo italiano (€/100 kg)	53,11	62,45	9,34	17,58
(4)	Tomate liso (€/100 kg)	43,26	47,73	4,47	10,32
(4)	Patata (€/100 kg)	21,51	21,39	-0,12	-0,56

Posición comercial:

(1) Entrada industria; (2) Salida bodega; (3) Salida almazara; (4) Granel: sobre árbol, finca, almacén, agricultor, alhóndiga, lonja

- **CEREALES (▼)**: Una semana más continúa el descenso generalizado de los precios medios de los cereales grano, excepto del arroz cáscara que sube un (0,24%). Trigo blando panificable (-1,09%), cebada pienso (-0,56%) y maíz grano (-0,96%).
- **VINOS SIN DOP/IGP (▼)**: Cambia la tendencia ligeramente alcista de los precios medios de los vinos; los cuales bajan. Vino blanco (-0,46%) y vino tinto (-1,05%).
- **ACEITES VEGETALES (▼)**: También cambia la tendencia ligeramente alcista de los precios medios de los aceites, en los que la excepción es el aceite de orujo crudo que sube un significativo (5,35%). Aceite de oliva virgen (-0,74%), aceite de oliva lampante (-0,53%) y aceite de girasol refinado (-0,58%).
- **CITRICOS (▲)**: Ascensos generalizados en los precios medios de los productos cítricos esta semana: clementina (7,61%), limón (3,84%) y naranja grupo Navel (3,50%).
- **FRUTAS DE PEPITA (▼)**: La bajada del precio medio de la manzana Golden (-5,30%) destaca frente a la estabilidad en la cotización habitual de la pera Blanquilla (0,0%).
- **HORTALIZAS**: Los relevantes ascensos de los precios medios del pimiento verde italiano (17,58%) y del tomate redondo liso (10,32%) -y algo menos destacados del fresón (4,93%) y la alcachofa (4,37%)-, contrastan con los descensos de los de otras hortalizas como la cebolla (-8,36%) o la coliflor (-3,16%). Estabilidad en el precio de la patata (-0,56%).

PRECIOS MEDIOS NACIONALES AGRÍCOLAS

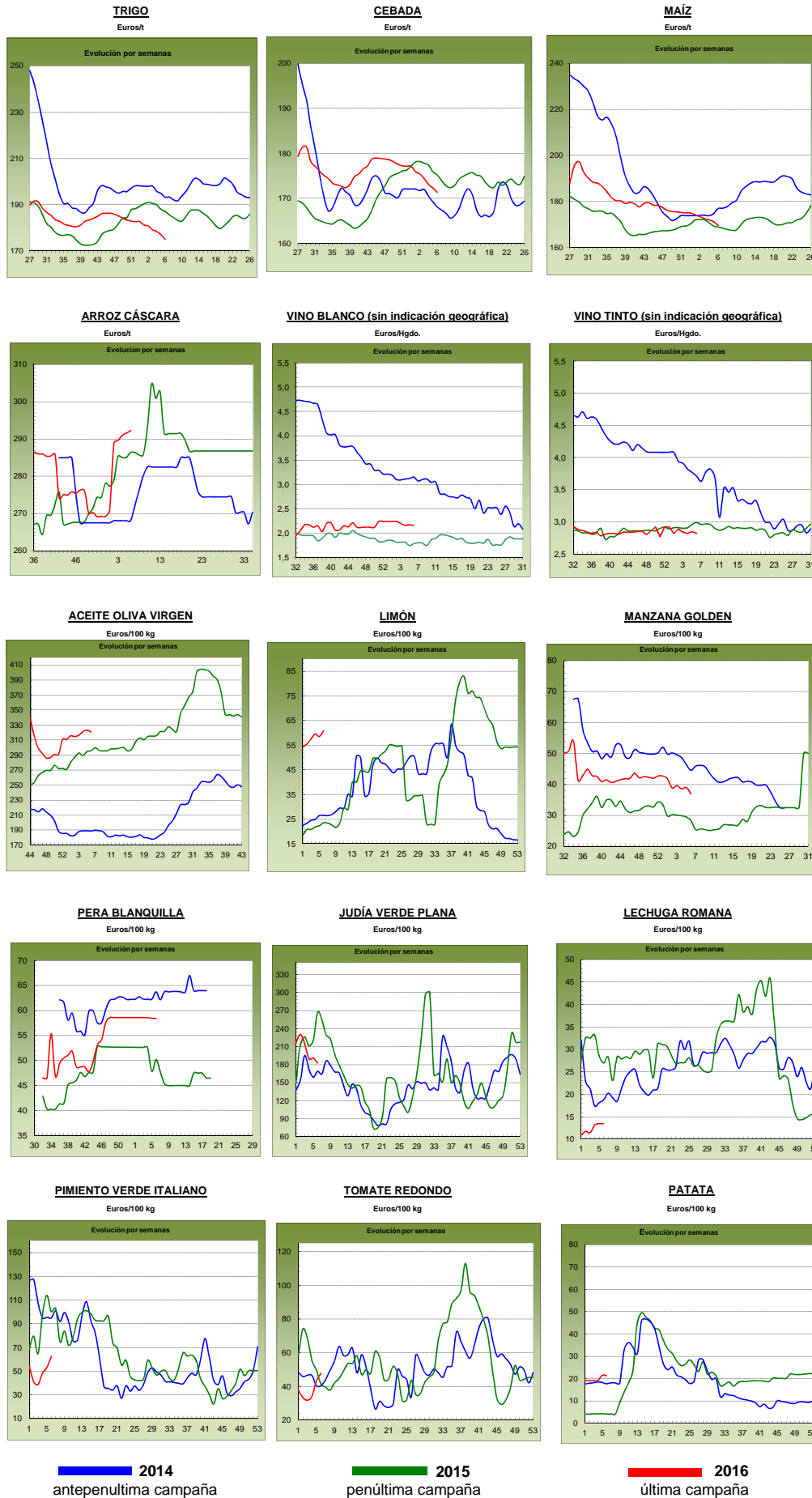

PRECIOS MEDIOS NACIONALES GANADEROS

PRODUCTOS GANADEROS (especificaciones)		Semana 05 1-7/02	Semana 06 8-14/02	Variación semanal euros	Variación semanal %
VACUNO					
(5)	Ternera, 180-300 kilos (€100 kg canal)	383,03	383,34	0,31	0,08
(5)	Machos de 12 a 24 meses (Clase R) (€100 kg canal)	380,06	376,42	-3,64	-0,96
(5)	Animales de 8 a 12 meses (Clase R) (€100 kg canal)	390,86	391,77	0,91	0,23
(5)	Bovino vivo, conjunto categorías (€100 kg vivo)	196,51	196,46	-0,05	-0,03
CORDERO					
(5)	Corderos 9-19 kilos (€100 kg canal)	630,10	630,30	0,20	0,03
(5)	Corderos 12-16 kilos (€100 kg canal)	556,03	556,03	0,00	0,00
PORCINO					
(5)	Porcino >60% magro (Clase S) (€100 kg canal)	121,68	123,11	1,43	1,18
(5)	Porcino 60-55% magro (Clase E) (€100 kg canal)	117,50	119,05	1,55	1,32
(5)	Porcino 55-50% magro (Clase U) (€100 kg canal)	122,62	123,62	1,00	0,82
(5)	Porcino 50-45% magro (Clase R) (€100 kg canal)	122,18	122,66	0,48	0,39
(5)	Lechon 20 kg (€unidad)	34,76	35,55	0,79	2,27
POLLO					
(6)	Pollo, media de canales del 83% y 65% rdto. (€100 kg canal)	157,23	155,09	-2,14	-1,36
(6)	Pollo P10 (83% rdto.) (€100 kg canal)	155,59	155,59	0,00	0,00
(6)	Pollo P90 (65% rdto.) (€100 kg canal)	157,42	155,04	-2,38	-1,51
HUEVOS					
(7)	Huevos, media Clase L y M (€100 kg)	81,15	83,31	2,16	2,66
(7)	Huevos - Clase L (€docena)	0,66	0,67	0,01	1,52
(7)	Huevos - Clase M (€docena)	0,57	0,59	0,02	3,51
CONEJO					
(8)	Conejo 1,8-2,2 kilo, vivo (€100 kg)	133,43	133,43	0,00	0,00
LECHE Y PRODUCTOS LÁCTEOS					
(10)	Suero de leche en polvo (€100 kg)	53,57	48,56	-5,01	-9,35
(9)	Leche de vaca (€100 litros). Fuente: FEGA	Precio diciembre 2015: 31,00 €100 litros			
MIEL					
(11)	Miel multifloral a granel (€100 kg)	Precio diciembre 2015: 346,82 €100 kg			

Posición comercial:

- (5) Entrada matadero; (6) Salida muelle matadero; (7) Salida muelle centro de embalaje; (8) Salida granja; (9) Precio pagado al ganadero
 (10) Precio franco fábrica sin impuestos ni costes; (11) Venta a la industria o mayorista

COMENTARIOS DE MERCADO

- **VACUNO:** Comportamiento dispar en los precios de las **canales de vacuno**, con subidas del 0,23% en las de los animales 8-12 meses, estabilidad en las de terneras (0,08%) y bajadas del (-0,96%) en las de los machos 12-24 meses. Las cotizaciones de los **animales con destino vida** se mantienen estables (-0,03%).
- **CORDERO (=):** Precios estables que se mantienen debido a que la oferta es muy baja en estos momentos. Si fuera por la demanda, prácticamente nula tanto la nacional como la internacional, los precios bajarían en altas proporciones. Desde finales de noviembre del año pasado los precios apenas han variado, lo cual es inusual, pues normalmente, el inicio de año es época de bajadas en las cotizaciones. Habrá que esperar a ver cómo evoluciona el sector.
- **PORCINO (▲):** Subida de los precios en las **canales de porcino de capa blanca** (0,93% de media en sus diferentes clasificaciones) gracias al descenso de la oferta, sobre todo en kilogramos al entrar de lleno el frío invernal y a la disminución de la demanda, más a nivel comunitario que a nivel exportación. A pesar de la poca demanda de **lechones base 20 kg (▲)**, los precios de los mismos suben un 2,27% porque la oferta es menor aún que la demanda, por lo que todos los lechones nacionales encuentran acomodo en las explotaciones patrias.
- **POLLOS (▼):** Bajada del (-1,36%) en las cotizaciones de la canal de pollo, con una demanda que no alcanza los volúmenes de kilos ofertados. El sector presenta los precios más bajos alcanzados por estas fechas en las tres últimas campañas.
- **HUEVOS (▲):** Subida del precio de los huevos, especialmente en los de menor gramaje (docena Clase L, 1,52% y Clase M, 3,51%). La oferta se ha reducido ligeramente y la demanda ha aumentado, tanto a nivel nacional como internacional.
- **CONEJO (=):** Sin variaciones en el precio del conejo vivo de granja (0,00%), manteniéndose los bajos precios alcanzados en este primer mes y medio del año.
- **PRODUCTOS LÁCTEOS:** El precio del **suero de leche en polvo (▼)** cede esta semana un (-9,35%).

PRECIOS MEDIOS NACIONALES GANADEROS

VACUNO VIVO

Euro/100 kg vivo

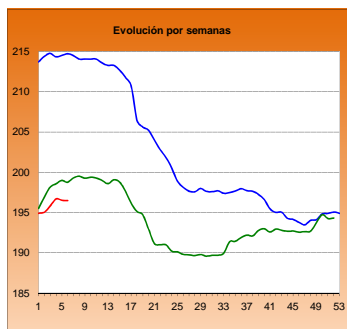

MACHOS 12-24 MESES (Clase R)

Euro/100 kg canal

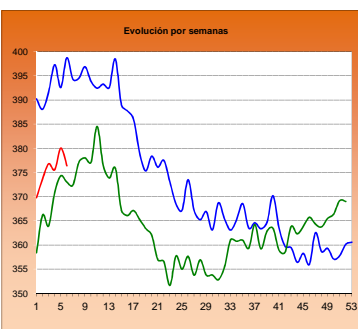

TERNERAS (Conjunto de Clases)

Euro/100 kg canal

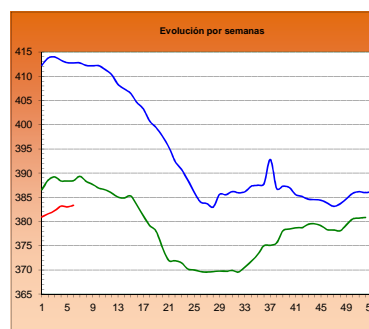

ANIMALES DE 8-12 MESES (Clase R)

Euro/100 kg canal

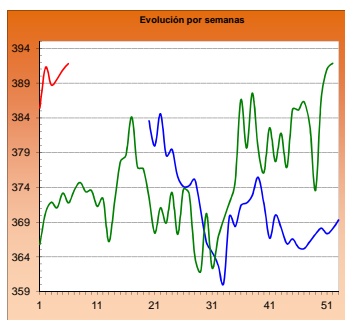

CORDERO 12-16 kilos

Euro/100 kg canal

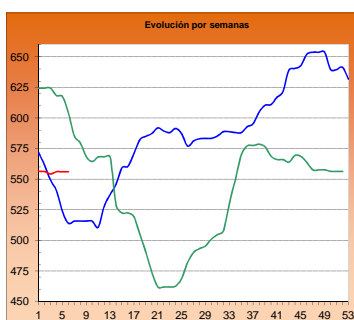

CORDERO 9-19 kilos

Euro/100 kg canal

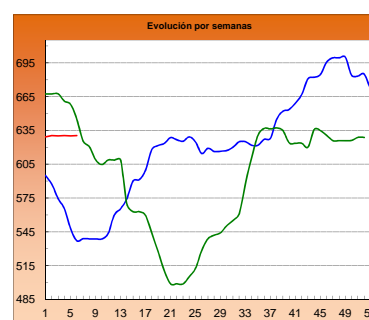

PORCINO >60% magro (Clase S)

Euro/100 kg canal

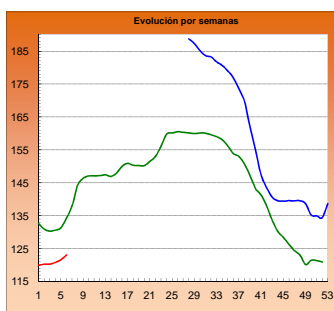

PORCINO 60-55% magro (Clase E)

Euro/100 kg canal

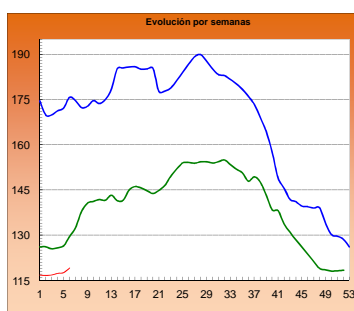

LECHONES Base 20 kg

Euro/unidad

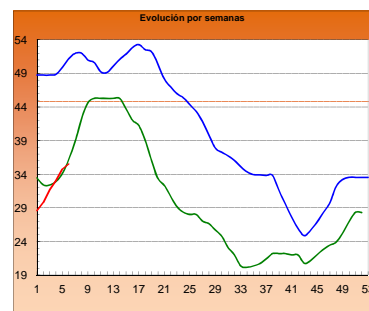

POLLO Canales del 83% y 65% rdto.

Euro/100 kg canal

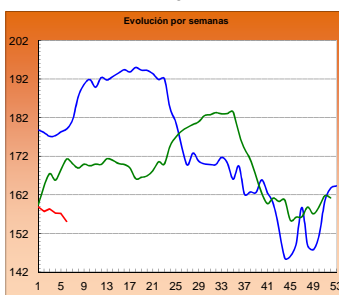

POLLO P90

Euro/100 kg canal

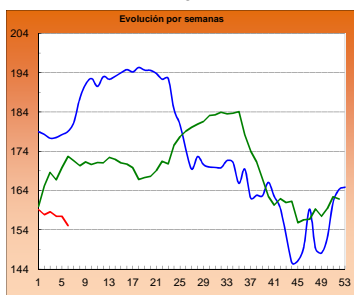

POLLO P10

Euro/100 kg canal

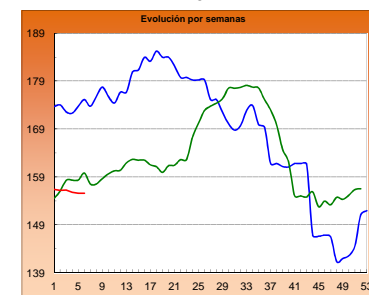

HUEVOS Clase L

Euro/ 100 kg canal

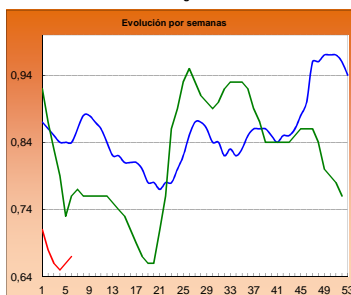

HUEVOS Clase M

Euro/ Docena

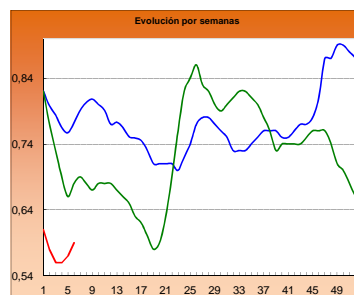

CONEJO VIVO

Euro/100 kg vivo

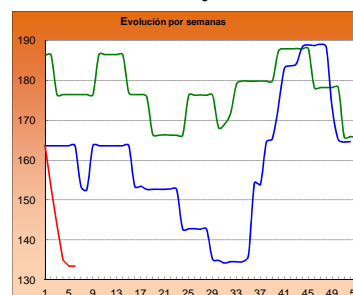

2014

2015

2016

SECRETARÍA GENERAL TÉCNICA

Subdirección General de Estadística

sgestadi@magrama.es

<http://www.magrama.gob.es/es/estadistica/temas/default.aspx>

Publicación elaborada por la
Secretaría General Técnica
Subdirección General de Estadística



MINISTERIO DE AGRICULTURA, ALIMENTACIÓN Y MEDIO AMBIENTE

Edita

© Ministerio de Agricultura, Alimentación y Medio Ambiente
Secretaría General Técnica
Centro de Publicaciones
Catálogo de Publicaciones de la Administración General del Estado:
<http://publicacionesoficiales.boe.es/>

N.I.P.O.: 280-15-017-3

Se permite la utilización, copia o reproducción de los datos de este Boletín siempre que se cite expresamente su procedencia

I-2 PRECIOS EN MERCADOS REPRESENTATIVOS - CEREAL

Precios en Euro/Tonelada

REGLAMENTO (UE) N° 1272/2009 DE LA COMISION. Artículo 56, apartado 3.

Precios de comercio al por mayor. Mercancía nacional y/o importada, sobre vehículo

PRODUCTO	MERCADO REPRESENTATIVO	Semana 01-07/02 2016	Semana 08-14/02 2016	Variación €
Trigo Blando Panificable	Álava	178,00	178,00	0,00
	Albacete	177,00	177,00	0,00
	Ávila	177,00	177,00	0,00
	Badajoz	182,00	177,00	-5,00
	Barcelona	179,00	176,00	-3,00
	Burgos	169,36	167,10	-2,26
	Cádiz	190,00	190,00	0,00
	Ciudad Real	179,00	178,00	-1,00
	Córdoba	192,00	182,00	-10,00
	La Coruña	175,00	172,00	-3,00
	Cuenca	177,00	177,00	0,00
	Gerona	179,00	176,00	-3,00
	Guadalajara	180,00	180,00	0,00
	Huesca	172,00	169,00	-3,00
	León	185,20	180,20	-5,00
	Lérida	170,00	168,00	-2,00
	La Rioja	174,00	168,00	-6,00
	Madrid	180,00	180,00	0,00
	Navarra	180,00	180,00	0,00
	Orense	182,00	180,00	-2,00
	Palencia	174,60	172,60	-2,00
	Salamanca	179,00	178,60	-0,40
	Segovia	181,20	177,80	-3,40
	Sevilla	190,00	190,00	0,00
	Soria	178,60	177,60	-1,00
	Tarragona	168,00	165,00	-3,00
Teruel	180,00	175,00	-5,00	
Toledo	179,00	179,00	0,00	
Valladolid	175,10	173,60	-1,50	
Zamora	175,90	175,70	-0,20	
Zaragoza	180,00	175,00	-5,00	
Trigo Duro	Cádiz	255,00	248,00	-7,00
	Córdoba	255,00	255,00	0,00
	Huelva	255,00	245,00	-10,00
	Sevilla	255,00	245,00	-10,00
	Zaragoza	250,00	250,00	0,00

I-2 PRECIOS EN MERCADOS REPRESENTATIVOS - CEREAL

Precios en Euro/Tonelada

REGLAMENTO (UE) N° 1272/2009 DE LA COMISION. Artículo 56, apartado 3.

Precios de comercio al por mayor. Mercancia nacional y/o importada, sobre vehículo

PRODUCTO	MERCADO REPRESENTATIVO	Semana 01-07/02 2016	Semana 08-14/02 2016	Variación €
Cebada Pienso	Albacete	167,60	168,00	0,40
	Ávila	177,00	177,00	0,00
	Barcelona	173,00	170,00	-3,00
	Burgos	167,91	165,90	-2,01
	Cádiz	184,00	184,00	0,00
	Ciudad Real	173,20	173,00	-0,20
	Córdoba	174,00	174,00	0,00
	La Coruña	171,00	169,00	-2,00
	Cuenca	170,00	168,00	-2,00
	Gerona	173,00	170,00	-3,00
	Granada	178,00	178,00	0,00
	Guadalajara	172,20	174,00	1,80
	Huelva	181,00	181,00	0,00
	Huesca	165,00	163,00	-2,00
	León	179,00	178,00	-1,00
	Lérida	167,00	165,00	-2,00
	Murcia	178,00	176,00	-2,00
	Navarra	173,00	173,00	0,00
	Orense	177,00	176,00	-1,00
	Asturias	181,00	181,00	0,00
	Palencia	172,60	170,60	-2,00
	Salamanca	180,20	179,80	-0,40
	Segovia	172,00	169,00	-3,00
Soria	169,40	168,80	-0,60	
Teruel	173,00	170,00	-3,00	
Toledo	174,40	176,00	1,60	
Valladolid	173,82	171,30	-2,52	
Zamora	176,40	175,40	-1,00	
Zaragoza	173,00	170,00	-3,00	
Cebada Malta	Albacete	187,00	187,00	0,00
	Burgos	183,80	183,60	-0,20
	Cuenca	187,00	187,00	0,00
	Huesca	185,00	185,00	0,00
	La Rioja	184,00	178,00	-6,00
	Navarra	182,00	182,00	0,00
	Segovia	171,00	168,00	-3,00
	Soria	173,00	173,00	0,00
	Valencia	176,00	175,00	-1,00
	Valladolid	172,00	172,00	0,00

I-2 PRECIOS EN MERCADOS REPRESENTATIVOS - CEREAL

Precios en Euro/Tonelada

REGLAMENTO (UE) N° 1272/2009 DE LA COMISION. Artículo 56, apartado 3.

Maíz grano, precios de comercio al por mayor. Mercancia nacional y/o importada, sobre vehículo

Arroz cáscara, arroz blanco precios salida almacén agricultor

PRODUCTO	MERCADO REPRESENTATIVO	Semana 01-07/02 2016	Semana 08-14/02 2016	Variación €
Maiz Grano	Albacete	168,80	170,00	1,20
	Badajoz	177,00	175,00	-2,00
	Barcelona	172,00	169,00	-3,00
	Cáceres	177,00	175,00	-2,00
	Ciudad Real	177,00	176,00	-1,00
	Córdoba	175,00	175,00	0,00
	La Coruña	171,00	168,00	-3,00
	Gerona	172,00	169,00	-3,00
	Guadalajara	178,00	178,00	0,00
	Huelva	183,00	179,00	-4,00
	Huesca	165,00	162,00	-3,00
	León	166,80	166,80	0,00
	Lérida	164,00	163,00	-1,00
	Madrid	178,00	178,00	0,00
	Murcia	165,00	165,00	0,00
	Navarra	168,00	168,00	0,00
	Pontevedra	171,00	168,00	-3,00
	Salamanca	175,20	168,60	-6,60
	Sevilla	185,00	182,00	-3,00
	Tarragona	164,00	163,00	-1,00
Toledo	173,00	173,00	0,00	
Valencia	176,00	170,00	-6,00	
Valladolid	172,25	170,55	-1,70	
Zamora	167,00	166,80	-0,20	
Zaragoza	172,00	168,00	-4,00	
Arroz Cáscara (Indica)	Badajoz	290,00	290,00	0,00
	Sevilla	275,58	275,58	0,00
Arroz Cáscara (Japónica)	Badajoz	317,25	317,25	0,00
	Sevilla	296,14	296,14	0,00
	Tarragona	290,00	290,00	0,00
	Valencia	335,00	345,00	10,00
Arroz Blanco Extra	Badajoz	585,22	582,48	-2,75
	Sevilla	535,00	535,00	0,00
	Tarragona	590,00	590,00	0,00
	Valencia	600,00	600,00	0,00

**I-3 PRECIOS EN MERCADOS REPRESENTATIVOS
VINOS BLANCO Y TINTO SIN INDICACION GEOGRAFICA
Reglamentos UE Nº 479/2008 y 144/2013**

**En €/hgdo, salida bodega, a granel, pago al contado sin I.V.A.
Precio de vino tinto referido al producto de 12 puntos de color**

PRODUCTO	MERCADO REPRESENTATIVO	Semana 1-7/02 5 2016	Semana 8-14/02 6 2016	Variación €
VINO BLANCO	Albacete	2,86	2,83	-0,03
	Badajoz	2,21	2,16	-0,05
	Ciudad Real	2,29	2,29	0,00
	Cuenca	2,14	2,14	0,00
	Toledo	1,79	1,79	0,00
VINO TINTO	Albacete	2,88	2,89	0,02
	Ciudad Real	2,87	2,87	0,00
	Cuenca	3,02	3,02	0,00
	Badajoz	2,70	2,55	-0,16
	Murcia	3,38	3,31	-0,07
	Toledo	2,65	2,65	0,00
	Valencia	2,79	2,80	0,00

I-4 PRECIOS EN MERCADOS REPRESENTATIVOS DE ACEITES

Aceites. Precios sobre almazara, en €/100 kg, sin I.V.A.Rgtos C.E. 865/04 y 826/08

Semilla de girasol. Precios en centros de demanda, en €/100 kg, sin I.V.A. Rgto C.E.E. 3405/93

PRODUCTO Y ESPECIFICACIONES	MERCADO REPRESENTATIVO	Semana 5 1-7/02 2016	Semana 6 8-14/02 2016	Variación €
ACEITE DE OLIVA VIRGEN EXTRA Menos de 0,8°	Badajoz	335,00	330,00	-5,00
	Ciudad Real	325,00	330,00	5,00
	Córdoba	331,50	329,00	-2,50
	Granada	335,75	337,25	1,50
	Jaén	332,77	333,08	0,31
	Málaga	335,15	335,75	0,60
	Sevilla	333,50	333,50	0,00
	Tarragona	335,00	332,50	-2,50
	Toledo	328,00	331,00	3,00
ACEITE DE OLIVA VIRGEN De 0,8° a 2°	Badajoz	322,50	317,50	-5,00
	Córdoba	321,50	318,00	-3,50
	Granada	322,50	323,00	0,50
	Jaén	324,87	322,94	-1,93
	Sevilla	320,00	320,00	0,00
	Cadiz	320,00	336,00	16,00
	Tarragona	322,50	317,50	-5,00
	Toledo	318,00	318,00	0,00
ACEITE DE OLIVA LAMPANTE Más de 2°	Córdoba	314,00	309,00	-5,00
	Granada	315,50	315,00	-0,50
	Jaén	314,40	313,60	-0,80
	Málaga	312,80	313,40	0,60
	Sevilla	310,03	310,03	0,00
	Tarragona	282,50	280,00	-2,50
	Badajoz	312,50	307,50	-5,00
ACEITE DE OLIVA REFINADO	Córdoba	319,50	315,38	-4,13
	Jaén	322,78	321,50	-1,27
	Tarragona	320,00	310,00	-10,00
ACEITE DE ORUJO CRUDO	Córdoba	97,00	97,00	0,00
	Jaén	97,32	97,32	0,00
	Tarragona	90,00	100,00	10,00
ACEITE DE ORUJO REFINADO	Córdoba	135,38	136,88	1,50
	Jaén	136,25	137,50	1,25
	Tarragona	135,00	145,00	10,00
ACEITE DE GIRASOL REFINADO	Córdoba	85,30	85,30	0,00
	Sevilla	88,38	88,38	0,00
	Tarragona	86,00	85,00	-1,00
PIPA DE GIRASOL	Andalucía	395,79	395,91	0,12
	Centro-Norte	375,68	375,68	0,00

I-5 PRECIOS EN MERCADOS REPRESENTATIVOS - FRUTAS Y HORTALIZAS

PRECIOS DE PRODUCTOS NACIONALES

Mercados representativos de producción

Rgtos. CE 1234/2007 y 543/2011

En €/100 kg, a salida agrupación de productores, envasado, sin I.V.A, incluyendo el precio del envase.

CÍTRICOS

PRODUCTO	MERCADO	VARIEDAD O TIPO	CAT.	CALIBRE mm.	DIA/MES						
					8/2	9/2	10/2	11/2	12/2	13/2	14/2
CLEMENTINA	Castellón	Hernandina	I	1-X-3	79,47	77,28	77,92	76,93	77,89	69,21	73,00
	Castellón	Nour	I	1-X-3	95,35	-	-	-	95,35	95,41	-
	Valencia	Hernandina	I	1-X-3	-	-	-	-	73,62	-	-
LIMÓN	Alicante	Fino	I	3-4	107,00	105,00	108,48	105,53	104,14	-	-
	Murcia	Fino	I	3-4	115,00	114,00	115,00	116,00	116,00	-	-
	Málaga	Fino	I	3-4	120,00	120,00	119,00	118,00	120,00	-	-
MANDARINA	Castellón	Clemenvilla	I	1-2	83,90	83,90	83,90	83,90	83,90	-	-
	Castellón	Nadorcott	I	1-2	132,60	123,22	114,54	116,49	128,66	120,53	-
	Castellón	Orrí	I	1-2	164,00	162,71	166,31	165,43	168,07	150,60	-
	Castellón	Ortanique	I	1-2	73,17	73,30	64,59	63,33	63,27	70,19	-
	Castellón	Safor	I	1-2	-	-	-	-	101,69	-	-
	Valencia	Nadorcott	I	1-2	-	-	-	-	125,29	-	-
	Valencia	Ortanique	I	1-2	-	-	-	-	60,96	-	-
NARANJA	Alicante	Navel Lane Late	I	6-9	44,76	47,32	63,01	71,43	58,85	-	-
	Valencia	Navelate	I	6-9	-	-	-	-	60,44	-	-
	Valencia	Salustiana	I	6-9	-	-	-	-	56,56	-	-

FRUTAS DE PEPITA

PRODUCTO	MERCADO	VARIEDAD O TIPO	CAT.	CALIBRE mm.	DIA/MES							
					8/2	9/2	10/2	11/2	12/2	13/2	14/2	
MANZANA	Lleida	Golden Delicious	I	70-80	48,40	52,70	50,27	51,99	48,98	-	-	
	Lleida	Fuji	I	70-80	-	-	-	-	58,00	-	-	
	Lleida	Granny Smith	I	70-80	54,00	54,00	54,00	54,00	54,00	-	-	
	Lleida	Red Chief	I	70-80	53,27	53,02	53,30	53,40	48,70	-	-	
	Lleida	Royal Gala	I	70-80	69,00	69,00	69,00	69,00	69,00	-	-	
	Girona	Golden Delicious	I	70-80	75,93	75,93	75,93	75,93	75,93	-	-	
	Girona	Fuji	I	70-80	87,03	87,03	87,03	87,03	87,03	-	-	
	Girona	Granny Smith	I	70-80	66,03	66,03	66,03	66,03	66,03	-	-	
	Girona	Red Delicious	I	70-80	87,76	87,76	87,76	87,76	87,76	-	-	
	Girona	Royal Gala	I	70-80	91,26	91,26	91,26	91,26	91,26	-	-	
	PERA	Lleida	Blanquilla	I	55-60	77,03	74,26	74,56	77,45	76,15	-	-
		Lleida	Conferencia	I	60-65+	79,33	80,34	79,89	80,24	79,45	-	-
		Lleida	Condesa (Alexandrina)	I	65-70	67,00	67,00	67,00	65,00	65,00	-	-
Zaragoza		Blanquilla	I	55-60	-	73,87	73,87	73,87	73,87	-	-	
Zaragoza		Conferencia	I	60-65+	-	74,83	74,83	74,83	74,83	-	-	

FRUTAS DE HUESO

PRODUCTO	MERCADO	VARIEDAD O TIPO	CAT.	CALIBRE mm.	DIA/MES						
					8/2	9/2	10/2	11/2	12/2	13/2	14/2
AGUACATE	Granada	Hass	I	-	290,00	290,00	290,00	290,00	290,00	290,00	-

I-5 PRECIOS EN MERCADOS REPRESENTATIVOS - FRUTAS Y HORTALIZAS

PRECIOS DE PRODUCTOS NACIONALES

Mercados representativos de producción

Rgts. CE 1234/2007 y 543/2011

En €/100 kg, a salida agrupación de productores, envasado, sin I.V.A, incluyendo el precio del envase.

HORTALIZAS

PRODUCTO	MERCADO	VARIEDAD O TIPO	CAT.	CALIBRE mm.	DIA/MES					
					8/2	9/2	10/2	11/2	12/2	13/2
AJO	Córdoba	Morado		45-55	246,53	246,03	246,44	245,94	246,31	-
	Cuenca	Blanco		50-60	255,00	255,00	255,00	255,00	255,00	-
	Cuenca	Morado		45-55	260,00	260,00	260,00	260,00	260,00	-
	Córdoba	Spring Blanco		50-60	235,00	235,00	235,00	235,00	235,00	-
	Córdoba	Spring Violeta		50-60	235,00	235,00	235,00	235,00	235,00	-
BERENJENA	Almería	Alargada		40y+	38,12	40,59	46,28	44,12	44,78	-
BRÓCOLI	Murcia	-		-	60,00	60,00	60,00	60,00	60,00	-
CALABACÍN	Almería	-		14-21	27,29	25,00	26,68	24,00	36,15	-
CHAMPIÑÓN	La Rioja	Cerrado		30-65	142,82	143,25	142,62	143,32	142,81	-
COLIFLOR	La Rioja	-		-	15,91	15,91	15,91	15,91	15,91	-
JUDÍA VERDE	Granada	Plana		-	230,59	236,47	220,00	196,47	241,18	-
LECHUGA	Almería	Iceberg	I	400 g y +	64,00	53,59	57,02	55,74	57,30	-
	Murcia	Iceberg	I	400 g y +	60,00	60,00	60,00	60,00	60,00	-
	Murcia	Baby	I	-	115,00	115,00	116,00	115,00	115,00	-
	Murcia	Romana	I	-	88,00	88,00	85,00	86,00	86,00	-
PEPINO	Almería	Liso		350-500 g	74,25	82,00	73,60	62,94	83,50	-
PIMIENTO	Almería	Cuadrado Color (rojo o amarillo)	I	70 mm y +	148,00	-	146,00	-	155,00	-
	Almería	Cuadrado Verde	I	70 mm y +	82,50	84,50	88,00	67,06	78,00	-
	Almería	Verde alargado	I	40 mm y +	-	-	87,00	-	76,00	-
TOMATE	Almería	Redondo	I	57-100 mm	46,00	54,25	45,00	47,50	49,44	50,00
	Almería	Racimo	I	-	-	67,00	60,00	62,00	69,00	72,00
	Almería	Cereza	I	-	-	125,00	127,00	120,00	113,00	119,00
	Granada	Redondo	I	57-100 mm	56,00	56,00	54,00	55,00	56,00	-
	Granada	Racimo	I	-	-	-	-	-	-	106,00
	Granada	Cereza	I	-	162,00	148,00	155,00	155,00	157,00	160,00
	Murcia	Redondo	I	57-100 mm	80,81	80,91	81,00	81,03	80,00	-
ZANAHORIA	Cádiz	Nantesa		-	52,50	52,50	52,50	52,50	52,50	-

I-6 PRECIOS EN MERCADOS REPRESENTATIVOS VACUNO Y OVINO

A) BOVINO

1.- PRECIO MEDIO NACIONAL (Euro/100 kg Canal) DE CANALES DE BOVINO PESADO SEGÚN MODELO COMUNITARIO DE CLASIFICACIÓN (R(CE) No 1249/2008 y R(UE) No 148/2014).

CATEGORÍA	CLASE DE CONFORMACIÓN Y DE ESTADO DE ENGRASAMIENTO	Semana 01-07/02 2016	Semana 08-14/02 2016	Variación €
Categoría A: Canales de machos jóvenes sin castrar de más de un año y menos de dos años	Muy buena y poco cubierta (U-2)	393,04	399,97	6,93
	Muy buena y cubierta (U-3)	398,74	399,30	0,56
	Precio medio ponderado	396,23	399,60	3,37
	Buena y poco cubierta (R-2)	382,78	381,15	-1,63
	Buena y cubierta (R-3)	377,94	372,74	-5,20
	Precio medio ponderado	380,06	376,42	-3,64
	Menos buena y poco cubierta(O-2)	347,36	343,27	-4,10
Menos buena y cubierta (O-3)	346,79	342,96	-3,83	
Precio medio ponderado	347,16	343,16	-4,00	
Categoría D: Canales de hembras que hayan parido	Mediocre y poco cubierta (P-2)	191,51	185,10	-6,41
	Mediocre y cubierta (P-3)	186,93	189,85	2,92
	Precio medio ponderado	191,15	185,46	-5,69
	Buena y cubierta (R-3)	247,02	246,30	-0,72
	Buena y grasa (R-4)	238,19	243,60	5,41
	Precio medio ponderado	244,37	245,49	1,12
	Menos buena y poco cubierta(O-2)	218,87	216,68	-2,20
	Menos buena y cubierta (O-3)	224,25	225,11	0,86
Menos buena y grasa (O-4)	234,82	233,77	-1,05	
Precio medio ponderado	223,14	222,42	-0,72	
Categoría E: Canales de otras hembras (de 12 meses ó más)	Muy buena y poco cubierta (U-2)	401,15	403,94	2,79
	Muy buena y cubierta (U-3)	387,66	383,67	-3,99
	Precio medio ponderado	390,90	388,55	-2,36
	Buena y poco cubierta (R-2)	385,55	386,51	0,96
	Buena y cubierta (R-3)	371,13	377,37	6,24
	Buena y grasa (R-4)	372,59	365,58	-7,01
	Precio medio ponderado	373,00	377,52	4,51
	Menos buena y poco cubierta(O-2)	336,44	338,40	1,96
	Menos buena y cubierta (O-3)	345,34	341,71	-3,63
Menos buena y grasa (O-4)	379,73	369,59	-10,14	
Precio medio ponderado	344,46	342,18	-2,27	
Categoría Z: Canales de animales desde 8 a menos de 12 meses	Muy buena y poco cubierta (U-2)	412,37	413,30	0,93
	Muy buena y cubierta (U-3)	406,29	400,92	-5,37
	Precio medio ponderado	409,05	406,55	-2,50
	Buena y poco cubierta (R-2)	396,89	396,55	-0,34
	Buena y cubierta (R-3)	388,65	390,02	1,37
	Precio medio ponderado	390,86	391,77	0,91
	Menos buena y poco cubierta(O-2)	348,24	345,73	-2,51
	Menos buena y cubierta (O-3)	341,39	345,14	3,75
Precio medio ponderado	345,74	345,52	-0,22	

I-6 PRECIOS EN MERCADOS REPRESENTATIVOS VACUNO Y OVINO**2.-PRECIO MEDIO NACIONAL DEL BOVINO (Euro/100 kg)**

BOVINO VIVO	Semana 01-07/02 2016	Semana 08-14/02 2016	Variación €
Machos hasta 480 Kg. vivo	225,35	225,35	0,00
Machos de más de 480 kg. vivo	205,90	205,92	0,02
Hembras que hayan parido	92,54	92,21	-0,33
Otras hembras de hasta 380 Kg. vivo	226,63	227,00	0,36
Otras hembras de más de 380 Kg. vivo	212,60	212,60	0,00

3.-PRECIO MEDIO NACIONAL DE OTROS ANIMALES DE LA ESPECIE BOVINA (R(CE) N° 2273/2002).

OTROS BOVINOS	Semana 01-07/02 2016	Semana 08-14/02 2016	Variación €
Terneros de ocho días a cuatro semanas			
tipo cruzado	255,00	255,00	0,00
tipo frisón/país	73,75	73,75	0,00
<i>Media ponderada nacional (Euro/Cabeza)</i>	164,38	164,38	0,00
Bovinos ligeros comprendidos entre seis y doce meses			
tipo cruzado	277,60	277,60	0,00
tipo frisón/país	160,82	160,82	0,00
<i>Media ponderada nacional (Euro/100 kg Vivo)</i>	236,73	236,73	0,00

B) CORDEROS**1.-PRECIOS MEDIOS NACIONALES DE CANALES DE OVINO FRESCAS O REFRIGERADAS R(CE) N° 315/2002
Euro/100 kg Canal**

CORDEROS I y II	Semana 01-07/02 2016	Semana 08-14/02 2016	Variación €
Corderos I (12 a 13 kg/canal)	612,23	612,23	0,00
Corderos II (13,1 a 16 kg/canal)	499,83	499,83	0,00
<i>Media ponderada</i>	556,03	556,03	0,00

**2.-PRECIOS MEDIOS DE CANALES DE OVINO FRESCAS O REFRIGERADAS EN LOS MERCADOS NACIONALES
REPRESENTATIVOS PARA LA C.E.**

MERCADO REPRESENTATIVO Cordero 9-19 kg	Semana 01-07/02 2016	Semana 08-14/02 2016	Variación €
Escorxador Mercabarna	624,14	628,31	4,16
Mat. Valencia	634,79	634,79	0,00
Mercamadrid	622,41	622,41	0,00
Albacete	645,30	645,30	0,00
Extremadura	580,50	580,50	0,00
Medina del Campo	690,00	690,00	0,00
Talavera de la Reina	603,80	603,80	0,00
Zaragoza	621,44	621,44	0,00
<i>Media ponderada</i>	630,10	630,30	0,20

PRECIOS EN MERCADOS REPRESENTATIVOS - PRODUCTOS GANADEROS

**D-1)-CANAL PORCINO CAPA BLANCA
CLASIFICACIÓN EUROPEA (CE) N° 1249/2008**

Euro/100 kg Canal

	Clase S			Clase E			Clase U		
	Semana 01-07/02 2016	Semana 08-14/02 2016	Variación €	Semana 01-07/02 2016	Semana 08-14/02 2016	Variación €	Semana 01-07/02 2016	Semana 08-14/02 2016	Variación €
PRECIO MEDIO NACIONAL	121,68	123,10	1,42	117,50	119,05	1,55	122,62	123,62	1,01

	Clase R			Clase O			Clase P		
	Semana 01-07/02 2016	Semana 08-14/02 2016	Variación €	Semana 01-07/02 2016	Semana 08-14/02 2016	Variación €	Semana 01-07/02 2016	Semana 08-14/02 2016	Variación €
PRECIO MEDIO NACIONAL	122,18	122,66	0,48	110,26	119,16	8,90	105,65	112,20	6,56

D-2)-PORCINO CEBADO

Euros/kg vivo

LONJAS	SELECTO			NORMAL			GRASO		
	Semana 01-07/02 2016	Semana 08-14/02 2016	Variación €	Semana 01-07/02 2016	Semana 08-14/02 2016	Variación €	Semana 01-07/02 2016	Semana 08-14/02 2016	Variación €
Albacete	1,26	1,27	0,01	1,23	1,24	0,01	1,20	1,21	0,01
Barcelona	--	--	--	1,02	1,03	0,00	0,99	1,00	0,00
Huesca	0,98	0,99	0,01	0,96	0,97	0,01	0,94	0,95	0,01
Lleida	0,97	0,98	0,01	0,96	0,97	0,01	0,94	0,96	0,01
Murcia	1,00	1,02	0,02	1,00	1,02	0,02	0,98	1,00	0,02
Pontevedra	0,94	0,94	0,00	0,91	0,92	0,00	1,18	1,19	0,01
Salamanca	0,96	0,98	0,01	0,96	0,96	0,01	0,92	0,92	0,01
Segovia	0,97	0,98	0,01	0,96	0,97	0,01	1,17	1,17	0,00
Zaragoza	1,00	1,01	0,01	0,96	0,97	0,01	0,94	0,96	0,01

PRECIOS EN MERCADOS REPRESENTATIVOS - PRODUCTOS GANADEROS - PORCINO**E) - PORCINO PRECOZ
LECHONES, OTRAS CALIDADES.**

Euro/100 Kg vivo

Cerdas de Desvieje	Semana 01-07/02 2016	Semana 08-14/02 2016	Variación €
Cerdas de Desvieje	49,88	49,88	0,00
CERDOS CEBADOS			
Categoría U	94,41	95,19	0,77
LECHONES			
Lleida.Base 20kg de peso.	167,50	172,50	5,00
Segovia.Base 20kg de peso.	170,00	170,00	0,00
Media nacional. Calidad Normal. Base 20 kg de peso	173,77	177,76	3,99

F) - TRONCO IBÉRICO

Euro/100 Kg vivo

TOSTONES	Semana 01-07/02 2016	Semana 08-14/02 2016	Variación €
De 5 a 9 kilos	270,70	266,41	-4,30
De 9 a 12 kilos	395,39	395,39	0,00
LECHONES			
Lechón Ibérico Cruzado Base 23 kg	302,35	302,35	0,00
MARRANOS			
Marranos Ibéricos de 35 a 60 kg	251,60	251,60	0,00
PRIMALES			
Primales Ibéricos de 60 a 100 kg	--	--	--
CERDO CEBADO			
Cerdo Cebado (Intensivo)	182,86	181,63	-1,23
Cerdo Cebado de Campo (Extensivo)	190,94	189,73	-1,21
Cerdo Cebado de Bellota 100% Ibérico	294,48	294,48	0,00
DESVEJE			
Reproductores de desvieje	95,65	95,65	0,00
REPRODUCTORES			
Reproductores >6 meses	322,07	322,07	0,00
CASTRONAS			
Castronas	86,96	86,96	0,00

Denominaciones de acuerdo con la Norma de Calidad (RD 4/2014)

PRECIOS DE MERCADO. PAÍSES MIEMBROS UE

Semana 05 (1 al 7 de febrero). Año 2016

**1.- PRECIO MEDIO NACIONAL (EUROS\100 kg CANAL) DE CANALES DE BOVINO PESADO
SEGÚN MODELO COMUNITARIO DE CLASIFICACIÓN (R(CE) No 1249/2008 y R(UE) No 148/2014)
(Euros/100 kg)**

CATEGORIA	CLASE DE CONFORMACIÓN Y DE ESTADO DE ENGRASAMIENTO	Alemania (DE)	Irlanda (IE)	España (ES)	Francia (FR)	Italia (IT)	Polonia (PL)	Portugal (PT)	Reino Unido (UK)	UE-28	% España / UE
Categoría A: Canales de machos jóvenes sin castrar de más de 12 y menos 24 meses	Muy buena y poco cubierta (U-2)	404,0	370,3	393,0	409,0	425,7	316,2	376,7	424,6	407,8	-3,6
	Muy buena y cubierta (U-3)	400,8	371,0	398,7	389,0	423,0	318,4	379,5	431,0	395,6	0,8
	Buena y poco cubierta (R-2)	398,2	362,1	382,8	379,0	361,1	309,9	364,2	408,8	376,0	1,8
	Buena y cubierta (R-3)	393,4	363,0	377,9	372,0	399,1	311,5	364,5	415,6	378,4	-0,1
	Menos buena y poco cubierta (O-2)	362,2	347,7	347,4	324,0	320,7	297,0	332,7	353,1	335,3	3,6
	Menos buena y cubierta (O-3)	369,9	349,0	346,8	330,0	329,3	298,7	360,1	377,9	352,2	-1,5
	Categoría A		389,9	361,6	378,8	378,2	415,3	303,7	361,6	396,2	378,3
Categoría D: Hembras paridas	Buena y cubierta (R-3)	302,7	327,8	247,0	374,0	267,7	250,9	241,4	316,7	338,2	-27,0
	Buena y grasa (R-4)	303,9	326,7	238,2	350,0	256,3	254,3	229,7	312,8	304,8	-21,9
	Menos buena y poco cubierta (O-2)	271,0	299,7	218,9	310,0	219,7	233,5	211,9	274,9	251,5	-13,0
	Menos buena y cubierta (O-3)	278,7	304,5	224,2	298,0	249,6	240,9	210,6	286,0	273,9	-18,1
	Menos buena y grasa (O-4)	284,6	305,2	234,8	282,0	248,9	247,1	221,0	291,1	283,0	-17,0
	Mediocre y poco cubierta (P-2)	213,6	276,0	191,5	233,0	199,4	209,2	187,4	227,4	219,7	-12,8
	Mediocre y cubierta (P-3)	223,3	294,9	186,9	258,0	221,8	218,8	180,3	253,0	254,6	-26,6
	Categoría D		268,7	302,1	223,3	307,5	219,4	234,4	201,8	278,1	272,0
Categoría E: Hembras de más de 12 meses	Muy buena y poco cubierta (U-2)	376,6	405,5	401,1	446,0	462,3	289,4	381,5	446,4	442,6	-9,4
	Muy buena y cubierta (U-3)	373,5	412,6	387,7	451,0	452,4	313,7	381,8	450,5	422,9	-8,3
	Buena y poco cubierta (R-2)	370,0	389,4	385,6	379,0	410,2	291,1	370,3	424,1	374,6	2,9
	Buena y cubierta (R-3)	368,0	398,1	371,1	394,0	406,1	296,3	364,5	437,5	385,8	-3,8
	Buena y grasa (R-4)	362,1	396,8	372,6	365,0		296,4	365,0	436,2	412,5	-9,7
	Menos buena y poco cubierta (O-2)	276,0	363,1	336,4	305,0	285,7	264,7	350,2	381,0	301,6	11,5
	Menos buena y cubierta (O-3)	283,2	380,6	345,3	312,0	274,5	275,7	349,5	404,4	331,3	4,2
	Menos buena y grasa (O-4)	289,0	383,2	379,7		245,1	280,7	365,2	417,4	386,0	-1,6
	Categoría E		341,6	392,7	377,7	405,6	447,4	281,0	364,0	428,5	388,2
Categoría Z: Canales de machos y hembras de más de 12 meses	Muy buena y poco cubierta (U-2)			412,4		467,1		378,3	401,5	426,2	-3,2
	Muy buena y cubierta (U-3)			406,3		426,2		377,8		405,0	0,3
	Buena y poco cubierta (R-2)			396,9		432,1	310,6	360,0		390,8	1,5
	Buena y cubierta (R-3)			388,6		401,3	292,8	367,6	403,7	387,4	0,3
	Menos buena y poco cubierta (O-2)		359,4	348,2		513,3	264,6	340,7	309,6	351,5	-0,9
	Menos buena y cubierta (O-3)			341,4			281,8	362,1		345,5	-1,2
	Categoría Z		359,4	374,2		457,5	278,7	353,5	318,1	374,3	0,0

**2.- PRECIO MEDIO NACIONAL DE ANIMALES VIVOS DE LA ESPECIE BOVINA EN MERCADOS REPRESENTATIVOS
(R(UE) N° 807/2013.)**

CATEGORIA	Alemania (DE)	Irlanda (IE)	España (ES)	Francia (FR)	Italia (IT)	Polonia (PL)	Reino Unido (UK)	UE-28	% España / UE
Bovinos de más de 6 y menos de 12 meses (Euros/100 kg vivo) (Media ponderada Frison y Cruzado)	172,00	235,00	236,73	258,00	281,00	205,82	251,73	236,08	0,27
Terneros de 8 días a 4 semanas (Euros/cabeza):									
. FRISON/PAIS	66,44	115,02	73,75	64,00	110,10	110,63	60,52	76,23	-3,25
. CRUZADO	160,50	308,94	255,00	208,00	216,09	149,38	308,37	216,92	17,55

PRECIOS DE MERCADO. PAÍSES MIEMBROS UE

Semana 05 (1 al 7 de febrero). Año 2016

B) OVINO**PRECIO MEDIO NACIONAL DE CANALES DE OVINO EN MERCADOS REPRESENTATIVOS (R(CE) No 315/2002)
(EUROS\100 kg CANAL)**

CATEGORIA	Bulgaria (BG)	Alemania (DE)	España (ES)	Francia (FR)	Irlanda (IE)	Italia (IT)	Holanda (NL)	Polonia (PL)	Portugal (PT)	Reino Unido (UK)	UE-28	% España / UE
Canales de Corderos Pesados (>13 kg)		558,90	499,83	607,00	494,94		508,77	327,47		531,09	515,59	-3,06
Canales de Corderos Ligeros (<13 kg)	602,40		711,68			554,69			464,00		580,62	22,57

C) PORCINO**PRECIO MEDIO NACIONAL DE LA ESPECIE PORCINA, SEGÚN MODELO COMUNITARIO DE CLASIFICACIÓN (R(CE) No 1249/2008 y R(UE) No 148/2014)
(EUROS\100 kg CANAL)**

CATEGORIA	Bulgaria (BG)	Alemania (DE)	España (ES)	Francia (FR)	Irlanda (IE)	Italia (IT)	Holanda (NL)	Polonia (PL)	Portugal (PT)	Reino Unido (UK)	UE-28	% España / UE
Porcino. Clase S (>60% magro)		138,62	121,68	129,00	137,13		115,09	128,05		151,96	128,88	-5,59
Porcino. Clase E (60-55% magro)	162,22	135,11	117,50	120,00	135,84	139,00	113,95	126,27	122,00	147,57	128,59	-8,63
Porcino. Clase R (50-45% magro)			122,18			157,74				133,58	157,09	-22,22
Lechones (Euros/unidad)		45,40	34,76	29,00		69,34	31,75	29,45	35,00	46,99	39,46	-11,91

D) POLLOS Y HUEVOS**PRECIO MEDIO NACIONAL DE CANALES DE POLLOS (65% RENDIMIENTO), Y DE HUEVOS, MEDIA DE LAS CLASES L Y M
SEGÚN MODELO COMUNITARIO DE CLASIFICACIÓN (R(CE) Nº 546/2003)**

CATEGORIA	Bulgaria (BG)	Alemania (DE)	España (ES)	Francia (FR)	Irlanda (IE)	Italia (IT)	Holanda (NL)	Polonia (PL)	Portugal (PT)	Reino Unido (UK)	UE-28	% España / UE
Pollos. 65% de rendimiento (Euros/100kg canal)	152,10	259,00	157,42	225,00	180,00	187,50	186,00	113,18	135,00	155,50	177,83	-11,48
Huevos. Media Clases L y M (Euros/100 kg)	117,45	126,45	81,15	102,20	132,28	161,71	96,00	114,30	99,21	127,01	117,77	-31,10



GOBIERNO
DE ESPAÑA

MINISTERIO
DE AGRICULTURA, ALIMENTACIÓN
Y MEDIO AMBIENTE