



13 de octubre 2016

Índice:

1. Precios Medios Nacionales, comentarios y gráficos

2. Precios en Mercados Representativos UE (nacionales)

- 2.1 Cereales
- 2.2 Vinos de mesa
- 2.3 Aceites y Semillas
- 2.4 Frutas y Hortalizas
- 2.5 Vacuno
- 2.6 Ovino
- 2.7 Porcino

3. Precios en Mercados Representativos UE (semana anterior)



GOBIERNO
DE ESPAÑA

MINISTERIO
DE AGRICULTURA, ALIMENTACIÓN
Y MEDIO AMBIENTE

SECRETARÍA GENERAL TÉCNICA

Subdirección General de Estadística

sgestadi@magrama.es

<http://www.magrama.gob.es/es/estadistica/temas/default.aspx>

Publicación elaborada por la
Secretaría General Técnica
Subdirección General de Estadística



MINISTERIO DE AGRICULTURA, ALIMENTACIÓN Y MEDIO AMBIENTE

Edita

© Ministerio de Agricultura, Alimentación y Medio Ambiente
Secretaría General Técnica
Centro de Publicaciones
Catálogo de Publicaciones de la Administración General del Estado:
<http://publicacionesoficiales.boe.es/>

N.I.P.O.: 280-15-017-3

Se permite la utilización, copia o reproducción de los datos de este Boletín siempre que se cite expresamente su procedencia

PRECIOS MEDIOS NACIONALES AGRÍCOLAS

PRODUCTOS AGRÍCOLAS (especificaciones)		Semana 39 26/9-02/10	Semana 40 03-09/10	Variación semanal euros	Variación semanal %
CEREALES, alfalfa y pisa de girasol					
(1)	Trigo blando panificable (€/t)	156,25	155,88	-0,37	-0,24
(1)	Cebada pienso (€/t)	146,38	146,27	-0,11	-0,08
(1)	Maíz grano (€/t)	173,03	173,11	0,08	0,05
(4)	Arroz cáscara (€/t)	308,22	283,49	-24,73	-8,02
(1)	Alfalfa (€/t)	148,34	146,05	-2,29	-1,54
(1)	Pisa de girasol (€/t)	359,51	353,20	-6,31	-1,76
VINOS (sin Indicación Geográfica)					
(2)	Vino blanco (€/hgdo)	2,22	2,22	0,00	0,02
(2)	Vino tinto, 12 puntos de color (€/hgdo)	2,85	2,87	0,02	0,76
ACEITES VEGETALES					
(3)	Aceite de oliva virgen, de 0,8° a 2° (€/100 kg)	311,39	311,55	0,16	0,05
(3)	Aceite de oliva lampante, más de 2° (€/100 kg)	305,21	305,86	0,65	0,21
(3)	Aceite de orujo crudo (€/100 kg)	99,60	100,82	1,23	1,23
(3)	Aceite girasol refinado (€/100 kg)	83,68	83,35	-0,33	-0,40
FRUTAS					
(4)	Clementina (€/100kg)	29,33	28,77	-0,56	-1,90
(4)	Limón (€/100kg)	69,43	68,85	-0,58	-0,84
(4)	Naranja (€/100 kg)	17,27	19,48	2,21	12,82
(4)	Manzana Golden (€/100kg)	41,06	42,83	1,77	4,30
(4)	Pera Blanquilla (€/100kg)	54,39	51,48	-2,91	-5,35
(4)	Uva de mesa (€/100 kg)	65,57	68,35	2,78	4,25
(4)	Melocotón (€/100 kg)	40,70	43,43	2,73	6,71
(4)	Plátano (€/100 kg)	25,62	26,16	0,54	2,11
HORTALIZAS					
(4)	Acelga (€/100kg)	40,84	38,76	-2,09	-5,11
(4)	Ajo seco (€/100 kg)	191,55	215,13	23,58	12,31
(4)	Berenjena (€/100 kg)	72,66	71,74	-0,92	-1,26
(4)	Calabacín (€/100 kg)	15,29	23,24	7,94	51,94
(4)	Cebolla (€/100 kg)	14,39	13,85	-0,54	-3,79
(4)	Champiñón (€/100kg)	109,89	111,93	2,05	1,86
(4)	Judía verde tipo plana (€/100 kg)	267,09	262,82	-4,27	-1,60
(4)	Lechuga Romana (€/100 kg)	23,77	26,34	2,57	10,82
(4)	Melón Piel de Sapo (€/100 kg)	30,44	28,00	-2,44	-8,03
(4)	Pepino (€/100 kg)	46,61	48,00	1,39	2,99
(4)	Pimiento verde tipo italiano (€/100 kg)	71,39	69,16	-2,23	-3,12
(4)	Tomate liso (€/100 kg)	61,03	60,15	-0,88	-1,44
(4)	Zanahoria (€/100 kg)	15,35	15,00	-0,35	-2,27
(4)	Patata (€/100 kg)	28,10	27,87	-0,22	-0,80

Posición comercial:

(1) Entrada industria; (2) Salida bodega; (3) Salida almazara; (4) Granel: sobre árbol, finca, almacén, agricultor, alhóndiga, lonja

- **CEREALES** (▼▲): Descenso significativo en el precio medio del arroz cáscara por el inicio de la nueva cosecha (-8,02%). También descienden aunque en muy pequeña escala los precios medios del trigo blando panificable (-0,24%) y de la cebada pienso (-0,08%). El maíz grano repunta un 0,05%.
- **VINOS SIN DOP/IGP** (▲): Ligeramente incremento del 0,76% en el precio medio del vino tinto y prácticamente estable el precio medio del vino blanco con un 0,02%.
- **ACEITES VEGETALES** (▲▼): Los precios medios de los aceites de oliva suben ligeramente; aceite de orujo crudo 1,23%, aceite de oliva lampante 0,21% y aceite de oliva virgen 0,05%. El aceite de girasol refinado desciende un (-0,40%).
- **CÍTRICOS** (▲▼): Relativa estabilidad en el mercado cítrico, con ligeros descensos en clementina (-1,90%) y limón (-0,84%), mientras que la progresiva ganancia de importancia relativa del mercado andaluz a estas alturas de campaña, con precios algo superiores a los levantinos, impulsa el precio medio nacional de la naranja Navelina (12,82%).
- **FRUTA DE PEPITA** (▲): Cabe destacar esta semana la subida de las cotizaciones de la uva de mesa (4,25%) y la manzana Golden (4,30%), que contrasta con la caída de la pera Blanquilla (-5,35%).
- **HORTALIZAS** (▼▲): Entre la disparidad de tendencias habitual en los mercados hortícolas, resalta esta semana la continuidad en la recuperación de los precios del calabacín (51,94%), al tiempo que también suben, en menor medida, las cotizaciones del ajo (12,31%) y la lechuga romana (10,82%). Entre los descensos, no demasiado significativos en general, puede señalarse el del melón Piel de Sapo (-8,03%) en las postrimerías de su campaña. Se mantiene estable la cotización de la patata (-0,80%).

PRECIOS MEDIOS NACIONALES AGRÍCOLAS

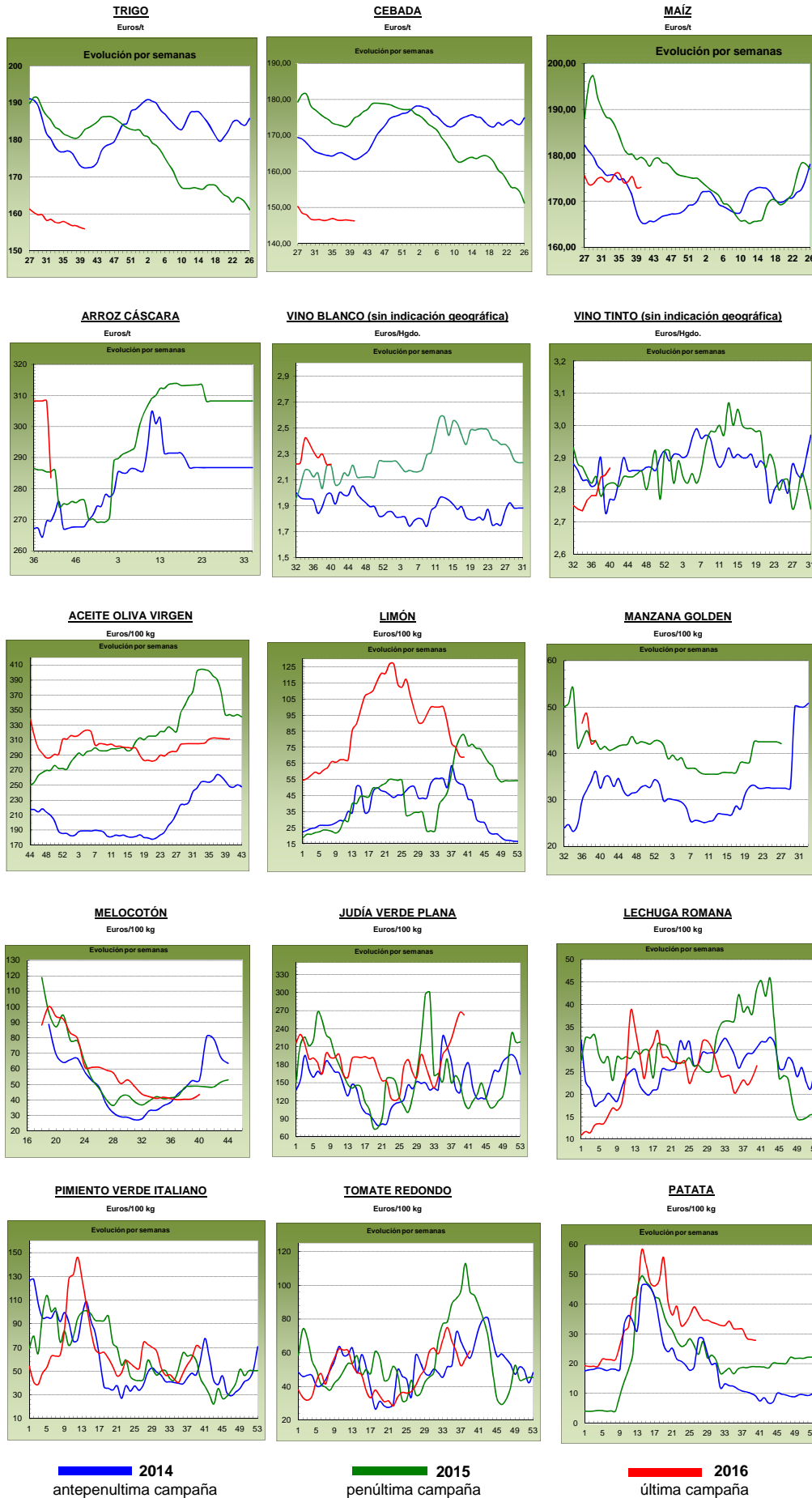

PRECIOS MEDIOS NACIONALES GANADEROS

PRODUCTOS GANADEROS (especificaciones)		Semana 39 26/09-02/10	Semana 40 03-09/10	Variación semanal euros	Variación semanal %
VACUNO					
(5)	Ternera, 180-300 kilos (€100 kg canal)	371,72	372,68	0,96	0,26
(5)	Machos de 12 a 24 meses (Clase R) (€100 kg canal)	363,83	366,44	2,61	0,72
(5)	Animales de 8 a 12 meses (Clase R) (€100 kg canal)	370,79	367,65	-3,14	-0,85
(5)	Bovino vivo, conjunto categorías (€100 kg vivo)	190,57	191,23	0,66	0,35
CORDERO					
(5)	Corderos 9-19 kilos (€100 kg canal)	621,97	622,19	0,22	0,04
(5)	Corderos 12-16 kilos (€100 kg canal)	574,45	574,45	0,00	0,00
PORCINO					
(5)	Porcino >60% magro (Clase S) (€100 kg canal)	169,30	166,15	-3,15	-1,86
(5)	Porcino 60-55% magro (Clase E) (€100 kg canal)	162,99	160,11	-2,88	-1,77
(5)	Porcino 55-50% magro (Clase U) (€100 kg canal)	170,65	167,61	-3,04	-1,78
(5)	Porcino 50-45% magro (Clase R) (€100 kg canal)	173,87	170,12	-3,75	-2,16
(5)	Lechon 20 kg (€unidad)	27,60	29,58	1,98	7,17
POLLO					
(6)	Pollo, media de canales del 83% y 65% rdto. (€100 kg canal)	156,61	156,90	0,29	0,19
(6)	Pollo P10 (83% rdto.) (€100 kg canal)	159,50	159,50	0,00	0,00
(6)	Pollo P90 (65% rdto.) (€100 kg canal)	156,27	156,60	0,33	0,21
HUEVOS					
(7)	Huevos, media Clase L y M (€100 kg)	82,30	83,39	1,09	1,32
(7)	Huevos - Clase L (€docena)	0,67	0,68	0,01	1,49
(7)	Huevos - Clase M (€docena)	0,57	0,58	0,01	1,75
CONEJO					
(8)	Conejo 1,8-2,2 kilo, vivo (€100 kg)	162,78	170,85	8,07	4,96
LECHE Y PRODUCTOS LÁCTEOS					
(10)	Suero de leche en polvo (€100 kg)	74,15	73,22	-0,93	-1,25
(9)	Leche de vaca (€100 litros). Fuente: FEAGA	Precio agosto 2016: 29,00 €100 litros			
MIEL					
(11)	Miel multifloral a granel (€100 kg)	Precio agosto 2016: 295,99 €100 kg			

Posición comercial:

- (5) Entrada matadero; (6) Salida muelle matadero; (7) Salida muelle centro de embalaje; (8) Salida granja; (9) Precio pagado al ganadero
 (10) Precio franco fábrica sin impuestos ni costes; (11) Venta a la industria o mayorista

COMENTARIOS DE MERCADO

- **VACUNO:** Dependiendo de la **canal de vacuno** de que se hable, el comportamiento ha sido dispar, con precios al alza en las canales de ternera (0,26%) y en las de los machos 12-24 meses (0,72%) y debilidad en las cotizaciones de los animales 8-12 meses (-0,85%). Los precios de los **animales para vida** suben un 0,35%.
- **CORDERO** (=): Estabilidad en los precios de las canales de cordero (0,02% de media en sus diferentes clasificaciones). Este mantenimiento de cotizaciones se debe más a la poca oferta de animales que a la demanda que, en España, se muestra apática con un consumo muy bajo.
- **PORCINO** (▼): Descenso del (-1,89%) en el precio de las **canales de porcino de capa blanca**. El aumento de oferta debido al incremento del peso de los cerdos, hace que los compradores duden en comprar a estos precios, pues es de esperar que los mismos sigan cayendo. El comprador chino, que en verano se alejó de los cerdos europeos por su alto precio, eligiendo producto americano y canadiense, sigue de cerca la evolución de los precios europeos para volver a nuestro mercado. Muy buena demanda de **lechones base 20 kg** nacionales (▲), que permite subir los precios un 7,17%. Las explotaciones de porcino de cebo se encuentran con muchas plazas vacías y deben rellenarlas para empezar a dar salida a estos lechones ya cebados sobre el mes de febrero.
- **POLLOS** (=): Equilibrio entre oferta y demanda, con precios que agradan a ambas partes (0,19%).
- **HUEVOS** (▲): Sigue activa la demanda, por lo que se anotan precios al alza en los huevos (1,49% la docena de la Clase L y 1,75% la de la Clase M).
- **CONEJO** (▲): El precio del conejo vivo de granja aumenta un 4,96% gracias al descenso en la oferta.
- **PRODUCTOS LÁCTEOS:** En el mes de agosto el precio de la **leche de vaca** (▲) subió un 1,40% respecto a julio. Bajada del (-1,25%) en las cotizaciones del **suero de leche en polvo** (▼).
- **MIEL:** Descenso del (-0,81%) en el precio de la **miel multifloral a granel** en agosto (▼).

PRECIOS MEDIOS NACIONALES GANADEROS

VACUNO VIVO

Euro/100 kg vivo

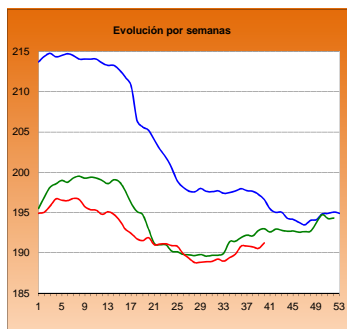

MACHOS 12-24 MESES (Clase R)

Euro/100 kg canal

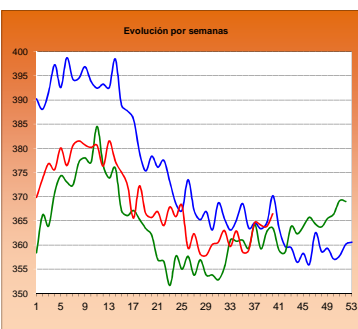

TERNERAS (Conjunto de Clases)

Euro/100 kg canal

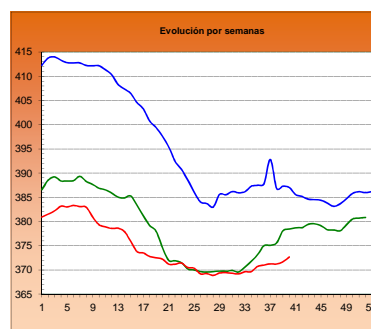

ANIMALES DE 8-12 MESES (Clase R)

Euro/100 kg canal

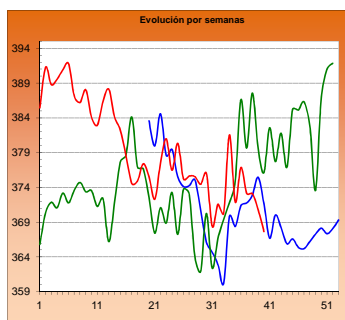

CORDERO 12-16 kilos

Euro/100 kg canal

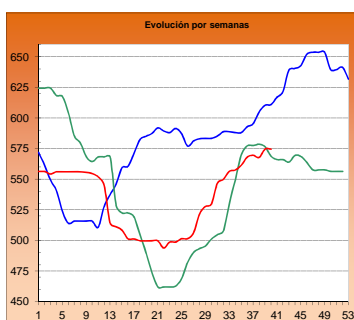

CORDERO 9-19 kilos

Euro/100 kg canal

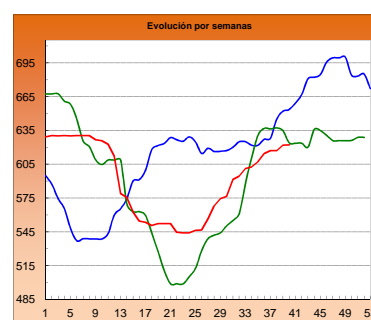

PORCINO >60% magro (Clase S)

Euro/100 kg canal

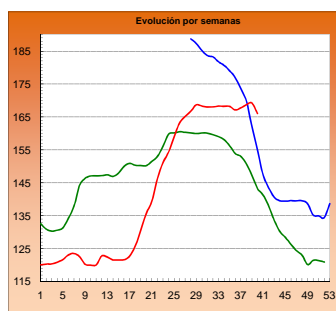

PORCINO 60-55% magro (Clase E)

Euro/100 kg canal

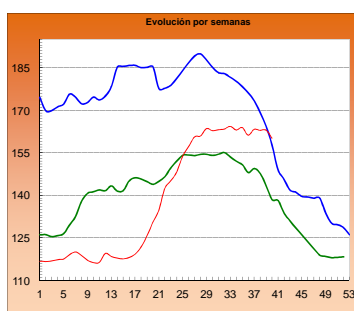

LECHONES Base 20 kg

Euro/unidad

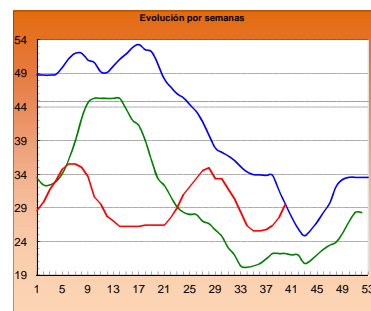

POLLO Canales del 83% y 65% rdto.

Euro/100 kg canal

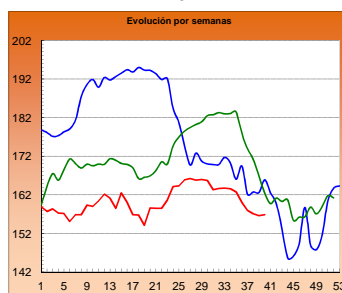

POLLO P90

Euro/100 kg canal

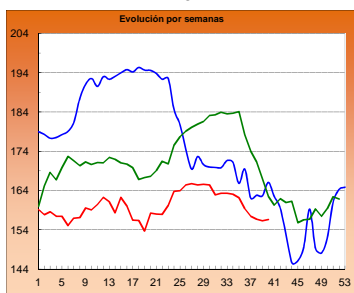

POLLO P10

Euro/100 kg canal

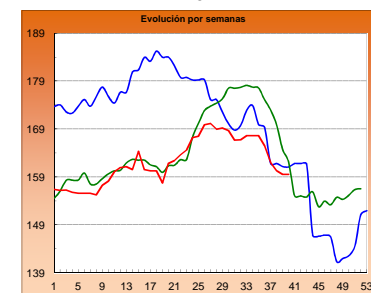

HUEVOS Clase L

Euro/ 100 kg canal

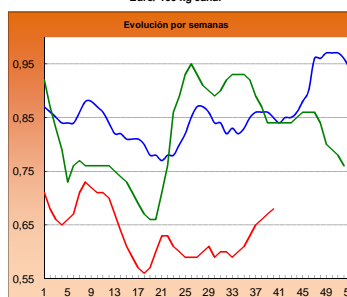

HUEVOS Clase M

Euro/ Docena

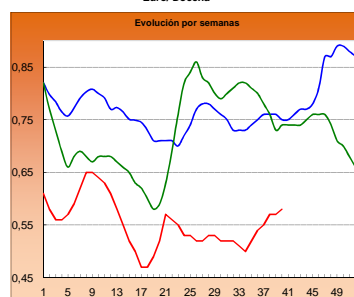

CONEJO VIVO

Euro/100 kg vivo

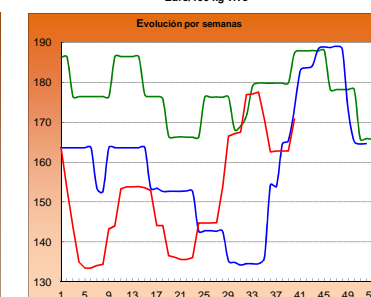

2014

2015

2016

I-2 PRECIOS EN MERCADOS REPRESENTATIVOS - CEREAL

Precios en Euro/Tonelada

REGLAMENTO (UE) N° 1272/2009 DE LA COMISION. Artículo 56, apartado 3.
Precios de comercio al por mayor. Mercancía nacional y/o importada, sobre vehículo

PRODUCTO	MERCADO REPRESENTATIVO	Semana 26/09-02/10 2016	Semana 03-09/10 2016	Variación €
Trigo Blando Panificable	Albacete	151,00	151,00	0,00
	Ávila	149,00	149,00	0,00
	Barcelona	170,00	170,00	0,00
	Burgos	145,00	145,00	0,00
	Huesca	158,00	158,00	0,00
	León	157,40	157,40	0,00
	Lérida	160,00	159,00	-1,00
	Madrid	154,00	151,00	-3,00
	Murcia	161,00	161,00	0,00
	Navarra	152,00	150,00	-2,00
	Palencia	152,00	151,20	-0,80
	Pontevedra	170,00	170,00	0,00
	Salamanca	152,30	152,30	0,00
	Segovia	150,00	150,00	0,00
	Sevilla	180,00	180,00	0,00
	Soria	154,00	154,00	0,00
	Tarragona	160,00	160,00	0,00
	Valladolid	147,20	148,80	1,60
	Zamora	154,60	154,60	0,00
Trigo Duro	Cádiz	210,00	210,00	0,00
	Córdoba	220,00	220,00	0,00
	Sevilla	210,00	210,00	0,00
	Zaragoza	204,00	206,00	2,00

I-2 PRECIOS EN MERCADOS REPRESENTATIVOS - CEREAL

Precios en Euro/Tonelada

REGLAMENTO (UE) N° 1272/2009 DE LA COMISION. Artículo 56, apartado 3.**Precios de comercio al por mayor. Mercancía nacional y/o importada, sobre vehículo**

PRODUCTO	MERCADO REPRESENTATIVO	Semana 26/09-02/10 2016	Semana 03-09/10 2016	Variación €
Cebada Pienso	Albacete	138,60	138,60	0,00
	Ávila	140,00	140,00	0,00
	Ciudad Real	146,40	146,40	0,00
	La Coruña	153,00	153,00	0,00
	Cuenca	140,00	140,00	0,00
	Gerona	154,00	155,00	1,00
	Granada	156,00	156,00	0,00
	Huesca	145,00	145,00	0,00
	León	147,00	147,00	0,00
	Lérida	146,00	145,00	-1,00
	Murcia	154,00	154,00	0,00
	Palencia	142,20	142,20	0,00
	Pontevedra	159,00	159,00	0,00
	Segovia	138,60	138,60	0,00
	Sevilla	158,00	158,00	0,00
	Teruel	147,00	146,00	-1,00
	Valladolid	140,60	140,60	0,00
	Zamora	142,40	142,40	0,00
	Zaragoza	147,00	146,00	-1,00
Cebada Malta	Albacete	164,00	162,00	-2,00
	Burgos	141,00	141,00	0,00
	Cuenca	164,00	162,00	-2,00
	Huesca	154,00	154,00	0,00
	Navarra	162,00	160,00	-2,00
	Palencia	144,00	144,00	0,00
	Valladolid	145,00	145,00	0,00

I-2 PRECIOS EN MERCADOS REPRESENTATIVOS - CEREAL

Precios en Euro/Tonelada

REGLAMENTO (UE) N° 1272/2009 DE LA COMISION. Artículo 56, apartado 3.
**Maíz grano, precios de comercio al por mayor. Mercancía nacional y/o importada, sobre vehículo
Arroz cáscara, arroz blanco precios salida almacén agricultor**

PRODUCTO	MERCADO REPRESENTATIVO	Semana 26/09-02/10 2016	Semana 03-09/10 2016	Variación €
Maíz Grano	Badajoz	171,00	170,00	-1,00
	Barcelona	174,00	174,00	0,00
	Cáceres	171,00	170,00	-1,00
	La Coruña	178,00	178,00	0,00
	Gerona	174,00	174,00	0,00
	Huesca	165,00	163,00	-2,00
	León	166,00	166,00	0,00
	Lérida	168,00	166,00	-2,00
	Madrid	175,00	176,00	1,00
	Murcia	--	185,00	--
	Navarra	172,00	170,00	-2,00
	Sevilla	175,00	175,00	0,00
	Valencia	183,00	175,00	-8,00
	Zaragoza	175,00	170,00	-5,00
Arroz cáscara (Indica)	Badajoz	295,78	295,78	0,00
	Sevilla	309,07	260,00	-49,07
	Valencia	--	260,00	--
Arroz cáscara (Japónica)	Badajoz	318,25	318,25	0,00
	Sevilla	342,50	290,00	-52,50
	Valencia	--	290,00	--
Arroz blanco (Indica)	Badajoz	572,36	572,36	0,00
	Sevilla	535,04	535,04	0,00
	Valencia	540,00	540,00	0,00
Arroz blanco (Japónica)	Badajoz	591,30	591,30	0,00
	Sevilla	537,78	537,78	0,00
	Valencia	606,00	606,00	0,00
Arroz blanco vaporizado	Badajoz	638,00	638,00	0,00
	Sevilla	749,36	749,36	0,00
	Valencia	600,00	600,00	0,00
Arroz partido	Badajoz	322,00	322,00	0,00
	Sevilla	--	315,00	--
	Valencia	320,00	320,00	0,00

**I-3 PRECIOS EN MERCADOS REPRESENTATIVOS
VINOS BLANCO Y TINTO SIN INDICACION GEOGRAFICA
Reglamentos UE Nº 479/2008 y 144/2013**

**En €/hgdo, salida bodega, a granel, pago al contado sin I.V.A.
Precio de vino tinto referido al producto de 12 puntos de color**

PRODUCTO	MERCADO REPRESENTATIVO	Semana 26/9 - 2/10 39 2016	Semana 3 - 9/10 40 2016	Variación €
VINO BLANCO	Albacete	2,63	2,64	0,01
	Badajoz	2,41	2,41	0,00
	Ciudad Real	2,27	2,27	0,00
	Cuenca	2,43	2,43	0,00
	Toledo	1,80	1,80	0,00
VINO TINTO	Albacete	3,02	3,03	0,01
	Ciudad Real	2,44	2,44	0,00
	Cuenca	2,98	3,02	0,04
	Badajoz	2,66	2,66	0,00
	Murcia	2,98	2,93	-0,05
	Toledo	3,27	3,27	0,00
	Valencia	2,87	3,04	0,17

I-4 PRECIOS EN MERCADOS REPRESENTATIVOS DE ACEITES

Aceites. Precios sobre almazara, en €100 kg, sin I.V.A.Rgtos C.E. 865/04 y 826/08

Semilla de girasol. Precios en centros de demanda, en €100 kg, sin I.V.A. Rgto C.E.E. 3405/93

PRODUCTO Y ESPECIFICACIONES	MERCADO REPRESENTATIVO	Semana 39 26/9 -2/10 2016	Semana 40 3 - 9/10 2016	Variación €
ACEITE DE OLIVA VIRGEN EXTRA Menos de 0,8°	Badajoz	317,50	317,50	0,00
	Ciudad Real	318,00	321,00	3,00
	Córdoba	316,25	317,50	1,25
	Granada	315,00	315,00	0,00
	Jaén	317,63	316,77	-0,87
	Málaga	317,85	317,80	-0,05
	Sevilla	330,67	331,33	0,67
	Tarragona	322,50	322,50	0,00
	Toledo	319,00	321,00	2,00
ACEITE DE OLIVA VIRGEN De 0,8° a 2°	Badajoz	312,50	312,50	0,00
	Córdoba	311,38	312,38	1,00
	Granada	310,00	310,00	0,00
	Jaén	311,15	310,73	-0,42
	Sevilla	314,50	314,23	-0,27
	Cadiz	318,00	311,00	-7,00
	Tarragona	315,00	310,00	-5,00
	Toledo	311,00	313,00	2,00
	ACEITE DE OLIVA LAMPANTE Más de 2°	Córdoba	305,38	306,50
Granada		307,00	307,00	0,00
Jaén		305,61	306,56	0,95
Málaga		308,20	307,05	-1,15
Sevilla		308,75	307,98	-0,77
Tarragona		287,50	285,00	-2,50
Badajoz		307,50	307,50	0,00
ACEITE DE OLIVA REFINADO		Córdoba	300,78	300,78
	Jaén	303,16	303,16	0,00
	Tarragona	310,00	306,00	-4,00
ACEITE DE ORUJO CRUDO	Córdoba	99,56	101,56	2,00
	Jaén	99,23	100,91	1,69
	Tarragona	100,00	100,00	0,00
ACEITE DE ORUJO REFINADO	Córdoba	137,82	139,82	2,00
	Jaén	136,69	138,19	1,50
	Tarragona	137,50	137,50	0,00
ACEITE DE GIRASOL REFINADO	Córdoba	82,98	82,48	-0,50
	Sevilla	83,57	83,57	0,00
	Tarragona	84,50	84,00	-0,50
PIPA DE GIRASOL	Andalucía	364,52	363,03	-1,49
	Centro-Norte	356,18	346,65	-9,53

I-5 PRECIOS EN MERCADOS REPRESENTATIVOS - FRUTAS Y HORTALIZAS

PRECIOS DE PRODUCTOS NACIONALES

Mercados representativos de producción

Rgtos. CE 1234/2007 y 543/2011

En €/100 kg, a salida agrupación de productores, envasado, sin I.V.A, incluyendo el precio del envase.

CÍTRICOS

PRODUCTO	MERCADO	VARIEDAD O TIPO	CAT.	CALIBRE mm.	DIA/MES						
					3/10	4/10	5/10	6/10	7/10	8/10	9/10
CLEMENTINA	Castellón	Clemenrubi/PRI23	I	1-X - 3	-	-	-	-	107,01	107,01	-
	Castellón	Marisol	I	1-X - 3	-	-	-	64,47	65,79	60,00	-
	Castellón	Oronules	I	1-X - 3	-	-	-	-	-	104,99	-
	Valencia	Clemenrubi/PRI23	I	1-X - 3	-	-	-	103,09	107,71	-	-
	Valencia	Marisol	I	1-X - 3	75,00	-	-	70,09	70,00	-	-
LIMÓN	Alicante	Fino	I	3-4	142,00	142,82	140,27	140,00	144,39	-	-
	Alicante	Verna	I	3-4	-	85,00	-	-	-	-	-
	Murcia	Fino	I	3-4	157,00	157,00	156,00	158,00	158,00	-	-
	Málaga	Fino	I	3-4	160,00	159,00	160,00	158,00	159,00	-	-
SATSUMA	Valencia	Clausellina / Okitsu	I	1-X - 2	81,24	80,17	70,81	61,91	53,92	-	-
	Valencia	Iwasaki	I	1-X - 2	-	-	-	-	59,09	-	-

FRUTAS DE PEPITA

PRODUCTO	MERCADO	VARIEDAD O TIPO	CAT.	CALIBRE	DIA/MES						
					3/10	4/10	5/10	6/10	7/10	8/10	9/10
MANZANA	Lleida	Golden Delicious	I	70-80	54,50	54,39	54,42	54,22	53,45	-	-
	Lleida	Red Chief	I	70-80	-	-	-	57,00	58,00	-	-
	Lleida	Royal Gala	I	70-80	65,76	67,73	67,69	66,04	66,05	-	-
	Girona	Golden Delicious	I	70-80	78,79	78,79	78,79	78,79	78,79	-	-
	Girona	Granny Smith	I	70-80	69,27	69,27	69,27	69,27	69,27	-	-
	Girona	Red Delicious	I	70-80	75,02	75,02	75,02	75,02	75,02	-	-
	Girona	Royal Gala	I	70-80	78,96	78,96	78,96	78,96	78,96	-	-
	PERA	Lleida	Abbé Fétel	I	70-75	93,00	-	98,61	98,61	97,54	-
Lleida		Blanquilla	I	55-60	74,00	73,55	72,47	72,87	72,32	-	-
Lleida		Conferencia	I	60-65+	71,87	72,25	71,44	71,31	69,61	-	-
Lleida		Williams	I	65+-75+	70,74	70,74	70,74	70,74	71,81	-	-
Lleida		Condesa (Alexandrina)	I	65-70	69,00	68,00	68,00	68,00	68,00	-	-
Lleida		Ercolini	I	<55	108,63	101,89	110,50	95,80	101,21	-	-
Lleida		Limonera	I	60-65	74,66	74,54	74,07	74,02	74,16	-	-
Murcia		Ercolini	I	<55	130,00	130,00	130,00	130,00	130,00	-	-
UVA DE MESA	Alicante	Moscatel Italia Embolsada (Ideal)			-	95,78	-	110,00	93,68	82,85	-
	Alicante	Red Globe			-	91,29	-	91,67	-	79,84	-
	Alicante	D. Maria			-	-	110,00	-	104,78	111,13	-
	Murcia	Autumn Royal			145,00	145,00	145,00	145,00	145,00	-	-
	Murcia	Crimson Seedless			150,00	150,00	150,00	150,00	150,00	-	-
	Murcia	Napoleón			100,00	100,00	100,00	100,00	100,00	-	-

FRUTAS DE HUESO

PRODUCTO	MERCADO	VARIEDAD O TIPO	CAT.	CALIBRE mm	DIA/MES						
					3/10	4/10	5/10	6/10	7/10	8/10	9/10
MELOCOTÓN	Lleida	Pulpa amarilla	I	61-73 (A/B)	62,12	64,38	62,34	64,00	62,33	-	-
	Lleida	Pulpa blanca	I	61-73 (A/B)	-	68,00	-	-	-	-	-
	Teruel	Pulpa amarilla	I	61-73 (A/B)	-	117,08	-	-	-	-	-
	Zaragoza	Pulpa amarilla	I	61-73 (A/B)	64,31	66,57	67,38	75,81	65,30	-	-
NECTARINA	Lleida	Pulpa amarilla	I	61-73 (A/B)	71,00	71,00	-	-	-	-	-
	Lleida	Pulpa blanca	I	61-73 (A/B)	69,00	-	-	-	-	-	-
	Zaragoza	Pulpa amarilla	I	61-73 (A/B)	66,57	69,23	68,52	-	-	-	-

I-5 PRECIOS EN MERCADOS REPRESENTATIVOS - FRUTAS Y HORTALIZAS

PRECIOS DE PRODUCTOS NACIONALES

Mercados representativos de producción

Rgtos. CE 1234/2007 y 543/2011

En €/100 kg, a salida agrupación de productores, envasado, sin I.V.A, incluyendo el precio del envase.

HORTALIZAS

PRODUCTO	MERCADO	VARIEDAD O TIPO	CAT.	CALIBRE	DIA/MES						
					3/10	4/10	5/10	6/10	7/10	8/10	9/10
AJO	Córdoba	Blanco		50-80 mm	266,33	266,41	266,91	266,76	266,65	-	-
	Córdoba	Morado		45-55 mm	291,87	291,79	291,65	291,87	291,68	-	-
	Córdoba	Spring Blanco		50-60 mm	280,00	280,00	280,00	280,00	280,00	-	-
	Córdoba	Spring Violeta		50-60 mm	270,00	270,00	270,00	270,00	270,00	-	-
	Cuenca	Morado		45-55 mm	296,00	296,00	296,00	296,00	296,00	-	-
BERENJENA	Almería	Alargada		40 mm y +	90,50	85,71	84,94	80,00	70,76	-	-
CALABACÍN	Almería	-		14-21	24,20	28,60	36,50	47,78	56,75	60,33	-
CHAMPIÑÓN	La Rioja	Cerrado		30-65 mm	145,59	146,19	145,49	145,89	145,69	-	-
COLIFLOR	La Rioja	-		-	31,82	29,55	29,55	29,55	29,55	-	-
JUDÍA VERDE	Almería	Plana		-	290,00	250,00	230,00	230,00	290,00	-	-
	Granada	Plana		-	-	-	-	-	-	284,00	-
LECHUGA	Almería	Iceberg	I	400 g y más	62,67	57,45	59,84	-	61,73	62,22	-
	Murcia	Iceberg	I	400 g y más	100,00	100,00	100,00	100,00	100,00	-	-
	Murcia	Baby	I	-	118,00	118,00	118,00	118,00	118,00	-	-
	Murcia	Romana	I	-	116,00	116,00	116,00	116,00	116,00	-	-
PEPINO	Almería	Almería		350-500 g	42,00	47,00	47,06	58,82	68,24	-	-
PIMIENTO	Almería	Cuadrado Color (rojo o amarillo)	I	700 mm y +	82,00	-	83,00	-	80,00	-	-
	Almería	Cuadrado Verde	I	700 mm y +	80,00	77,00	74,00	70,00	62,00	-	-
	Almería	Verde alargado	I	40 mm y +	-	-	92,00	-	72,00	-	-
TOMATE	Almería	Redondo	I	57-100 mm	60,00	62,50	65,00	60,00	67,14	73,00	-
	Almería	Racimo	I	-	-	81,00	-	-	-	91,00	-
	Almería	Cereza	I	-	-	230,00	-	238,00	-	204,00	-
	Granada	Redondo	I	57-100 mm	-	99,00	-	-	102,00	-	-
	Granada	Cereza	I	-	229,00	235,00	226,00	223,00	224,00	222,00	-
	Murcia	Redondo	I	57-100 mm	82,05	81,80	83,80	83,50	83,56	-	-

I-6 PRECIOS EN MERCADOS REPRESENTATIVOS VACUNO Y OVINO

A) BOVINO

1.- PRECIO MEDIO NACIONAL (Euro/100 kg Canal) DE CANALES DE BOVINO PESADO SEGÚN MODELO COMUNITARIO DE CLASIFICACIÓN (R(CE) No 1249/2008 y R(UE) No 148/2014).

CATEGORÍA	CLASE DE CONFORMACIÓN Y DE ESTADO DE ENGRASAMIENTO	Semana 26/09-02/10 2016	Semana 03-09/10 2016	Variación €
Categoría A: Canales de machos jóvenes sin castrar de más de un año y menos de dos años	Muy buena y poco cubierta (U-2)	387,38	383,31	-4,07
	Muy buena y cubierta (U-3)	381,90	384,10	2,21
	<i>Precio medio ponderado</i>	384,32	383,76	-0,56
	Buena y poco cubierta (R-2)	364,84	370,50	5,66
	Buena y cubierta (R-3)	363,04	363,29	0,25
	<i>Precio medio ponderado</i>	363,83	366,44	2,62
	Menos buena y poco cubierta(O-2)	341,58	336,55	-5,03
Menos buena y cubierta (O-3)	332,97	328,86	-4,11	
<i>Precio medio ponderado</i>	338,50	333,80	-4,70	
Categoría D: Canales de hembras que hayan parido	Mediocre y poco cubierta (P-2)	163,69	172,85	9,16
	Mediocre y cubierta (P-3)	225,00	228,82	3,82
	<i>Precio medio ponderado</i>	168,42	177,17	8,75
	Buena y cubierta (R-3)	242,65	246,84	4,20
	Buena y grasa (R-4)	264,55	261,28	-3,27
	<i>Precio medio ponderado</i>	249,23	251,18	1,95
	Menos buena y poco cubierta(O-2)	207,41	212,00	4,59
	Menos buena y cubierta (O-3)	210,35	216,71	6,36
Menos buena y grasa (O-4)	237,37	233,52	-3,85	
<i>Precio medio ponderado</i>	212,30	216,65	4,35	
Categoría E: Canales de otras hembras (de 12 meses ó más)	Muy buena y poco cubierta (U-2)	396,61	396,81	0,19
	Muy buena y cubierta (U-3)	380,39	377,71	-2,68
	<i>Precio medio ponderado</i>	384,30	382,31	-1,99
	Buena y poco cubierta (R-2)	379,23	379,62	0,40
	Buena y cubierta (R-3)	379,94	380,94	1,00
	Buena y grasa (R-4)	373,46	375,20	1,74
	<i>Precio medio ponderado</i>	379,33	380,31	0,98
	Menos buena y poco cubierta(O-2)	340,17	337,75	-2,42
	Menos buena y cubierta (O-3)	327,26	335,75	8,49
Menos buena y grasa (O-4)	358,00	345,00	-13,00	
<i>Precio medio ponderado</i>	331,90	337,37	5,47	
Categoría Z: Canales de animales desde 8 a menos de 12 meses	Muy buena y poco cubierta (U-2)	406,22	402,03	-4,18
	Muy buena y cubierta (U-3)	394,53	391,77	-2,76
	<i>Precio medio ponderado</i>	399,84	396,44	-3,41
	Buena y poco cubierta (R-2)	377,00	370,65	-6,35
	Buena y cubierta (R-3)	368,51	366,55	-1,96
	<i>Precio medio ponderado</i>	370,79	367,65	-3,14
	Menos buena y poco cubierta(O-2)	328,21	333,30	5,10
Menos buena y cubierta (O-3)	337,08	331,43	-5,65	
<i>Precio medio ponderado</i>	331,45	332,62	1,17	

I-6 PRECIOS EN MERCADOS REPRESENTATIVOS VACUNO Y OVINO

2.-PRECIO MEDIO NACIONAL DEL BOVINO (Euro/100 kg)

BOVINO VIVO	Semana 26/09-02/10 2016	Semana 03-09/10 2016	Variación €
Machos hasta 480 Kg. vivo	218,21	218,68	0,46
Machos de más de 480 kg. vivo	198,75	199,14	0,39
Hembras que hayan parido	88,92	91,35	2,44
Otras hembras de hasta 380 Kg. vivo	220,41	221,09	0,67
Otras hembras de más de 380 Kg. vivo	209,81	210,22	0,41

3.-PRECIO MEDIO NACIONAL DE OTROS ANIMALES DE LA ESPECIE BOVINA (R(CE) N° 2273/2002).

OTROS BOVINOS	Semana 26/09-02/10 2016	Semana 03-09/10 2016	Variación €
Terneros de ocho días a cuatro semanas			
tipo cruzado	223,75	222,50	-1,25
tipo frisón/país	90,00	91,25	1,25
<i>Media ponderada nacional (Euro/Cabeza)</i>	156,88	156,88	0,00
Bovinos ligeros comprendidos entre seis y doce meses			
tipo cruzado	266,14	266,14	0,00
tipo frisón/país	152,38	152,38	0,00
<i>Media ponderada nacional (Euro/100 kg Vivo)</i>	226,33	226,33	0,00

B) CORDEROS

**1.-PRECIOS MEDIOS NACIONALES DE CANALES DE OVINO FRESCAS O REFRIGERADAS R(CE) N° 315/2002
Euro/100 kg Canal**

CORDEROS I y II	Semana 26/09-02/10 2016	Semana 03-09/10 2016	Variación €
Corderos I (12 a 13 kg/canal)	616,42	616,42	0,00
Corderos II (13,1 a 16 kg/canal)	532,49	532,49	0,00
<i>Media ponderada</i>	574,45	574,45	0,00

**2.-PRECIOS MEDIOS DE CANALES DE OVINO FRESCAS O REFRIGERADAS EN LOS MERCADOS NACIONALES
REPRESENTATIVOS PARA LA C.E.**

MERCADO REPRESENTATIVO Cordero 9-19 kg	Semana 26/09-02/10 2016	Semana 03-09/10 2016	Variación €
Escorxador Mercabarna	653,56	658,09	4,54
Mat. Valencia	722,29	722,29	0,00
Mercamadrid	682,64	682,64	0,00
Albacete	598,38	598,38	0,00
Extremadura	571,34	571,34	0,00
Medina del Campo	661,00	661,00	0,00
Talavera de la Reina	607,24	607,24	0,00
Zaragoza	636,90	636,90	0,00
<i>Media ponderada</i>	621,97	622,19	0,22

PRECIOS EN MERCADOS REPRESENTATIVOS - PRODUCTOS GANADEROS

**D-1)-CANAL PORCINO CAPA BLANCA
CLASIFICACIÓN EUROP R(CE) N° 1249/2008**

Euro/100 kg Canal

	Clase S			Clase E			Clase U		
	Semana 26/09-02/10 2016	Semana 03-09/10 2016	Variación €	Semana 26/09-02/10 2016	Semana 03-09/10 2016	Variación €	Semana 26/09-02/10 2016	Semana 03-09/10 2016	Variación €
PRECIO MEDIO NACIONAL	169,30	166,14	-3,16	162,99	160,11	-2,88	170,65	167,61	-3,04

	Clase R			Clase O			Clase P		
	Semana 26/09-02/10 2016	Semana 03-09/10 2016	Variación €	Semana 26/09-02/10 2016	Semana 03-09/10 2016	Variación €	Semana 26/09-02/10 2016	Semana 03-09/10 2016	Variación €
PRECIO MEDIO NACIONAL	173,87	170,12	-3,75	166,47	166,72	0,25	153,40	156,87	3,48

D-2)-PORCINO CEBADO

Euros/kg vivo

LONJAS	SELECTO			NORMAL			GRASO		
	Semana 26/09-02/10 2016	Semana 03-09/10 2016	Variación €	Semana 26/09-02/10 2016	Semana 03-09/10 2016	Variación €	Semana 26/09-02/10 2016	Semana 03-09/10 2016	Variación €
Albacete	1,54	1,51	-0,03	1,51	1,48	-0,03	1,48	1,45	-0,03
Barcelona	--	--	--	1,36	1,32	-0,04	1,33	1,29	-0,04
Huesca	1,34	1,32	-0,02	1,32	1,30	-0,02	1,30	1,28	-0,02
Lleida	1,34	1,31	-0,02	1,32	1,30	-0,02	1,31	1,29	-0,02
Murcia	1,34	1,31	-0,04	1,34	1,30	-0,04	1,32	1,29	-0,04
Pontevedra	1,36	1,34	-0,03	1,34	1,31	-0,03	1,74	1,70	-0,04
Salamanca	1,34	1,26	-0,07	1,32	1,26	-0,07	1,28	1,38	0,09
Segovia	1,33	1,29	-0,04	1,32	1,28	-0,04	1,38	1,36	-0,02
Zaragoza	1,37	1,34	-0,02	1,32	1,30	-0,02	1,31	1,29	-0,02

PRECIOS EN MERCADOS REPRESENTATIVOS - PRODUCTOS GANADEROS - PORCINO

**E) - PORCINO PRECOZ
LECHONES, OTRAS CALIDADES.**

Euro/100 Kg vivo

Cerdas de Desvieje	Semana 26/09-02/10 2016	Semana 03-09/10 2016	Variación €
Cerdas de Desvieje	74,23	74,15	-0,08
CERDOS CEBADOS			
Categoría U	131,40	129,06	-2,34
LECHONES			
Lleida.Base 20kg de peso.	120,00	130,00	10,00
Segovia.Base 20kg de peso.	175,00	185,00	10,00
Media nacional. Calidad Normal. Base 20 kg de peso	138,00	147,92	9,92

F) - TRONCO IBÉRICO

Euro/100 Kg vivo

TOSTONES	Semana 26/09-02/10 2016	Semana 03-09/10 2016	Variación €
De 5 a 9 kilos	257,14	254,33	-2,82
De 9 a 12 kilos	345,70	345,70	0,00
LECHONES			
Lechón Ibérico Cruzado Base 23 kg	282,60	286,48	3,88
MARRANOS			
Marranos Ibéricos de 35 a 60 kg	--	--	--
PRIMALES			
Primals Ibéricos de 60 a 100 kg	244,26	242,55	-1,71
CERDO CEBADO			
Cerdo Cebado (Intensivo)	188,33	190,51	2,18
Cerdo Cebado de Campo (Extensivo)	204,24	206,63	2,39
Cerdo Cebado de Bellota 100% Ibérico	--	--	--
DESVEJE			
Reproductores de desvieje	100,00	108,70	8,70
REPRODUCTORES			
Reproductores >6 meses	341,78	341,78	0,00
CASTRONAS			
Castronas	86,96	86,96	0,00

Denominaciones de acuerdo con la Norma de Calidad (RD 4/2014)

PRECIOS DE MERCADO. PAÍSES MIEMBROS UE

Semana 39 (26 de septiembre al 2 de octubre). Año 2016

**1.- PRECIO MEDIO NACIONAL (EUROS\100 kg CANAL) DE CANALES DE BOVINO PESADO
SEGÚN MODELO COMUNITARIO DE CLASIFICACIÓN (R(CE) No 1249/2008 y R(UE) No 148/2014)
(Euros/100 kg)**

CATEGORIA	CLASE DE CONFORMACIÓN Y DE ESTADO DE ENGRASAMIENTO	Alemania (DE)	Irlanda (IE)	España (ES)	Francia (FR)	Italia (IT)	Polonia (PL)	Portugal (PT)	Reino Unido (UK)	UE-28	% España / UE
Categoría A: Canales de machos jóvenes sin castrar de más de 12 y menos 24 meses	Muy buena y poco cubierta (U-2)	369,7	371,2	387,4	393,0	395,1	310,6	379,7	405,8	385,9	0,4
	Muy buena y cubierta (U-3)	363,4	371,7	381,9	374,0	388,6	314,4	379,7	404,6	376,7	1,4
	Buena y poco cubierta (R-2)	360,3	359,4	364,8	360,0	346,7	312,4	364,1	390,7	361,2	1,0
	Buena y cubierta (R-3)	361,9	362,4	363,0	354,0	375,8	309,9	366,9	396,1	362,5	0,1
	Menos buena y poco cubierta (O-2)	332,9	344,4	341,6	286,0	298,7	301,5	332,1	350,8	325,1	5,1
	Menos buena y cubierta (O-3)	333,1	348,3	333,0	277,0	298,7	304,1	357,3	358,1	325,6	2,3
	Categoría A	343,2	361,5	367,8	355,5	385,1	306,2	363,1	381,2	359,8	2,2
Categoría D: Hembras paridas	Buena y cubierta (R-3)	340,8	311,0	242,6	363,0	288,5	257,1	245,4	311,2	329,3	-26,3
	Buena y grasa (R-4)	326,6	310,1	264,6	336,0	294,7	260,7	240,2	306,0	297,9	-11,2
	Menos buena y poco cubierta (O-2)	296,6	279,8	207,4	300,0	227,9	238,1	210,1	268,2	243,0	-14,7
	Menos buena y cubierta (O-3)	300,4	287,1	210,3	292,0	256,8	247,7	210,0	284,3	264,5	-20,5
	Menos buena y grasa (O-4)	300,7	288,9	237,4	280,0	259,7	248,5	217,4	279,4	272,1	-12,8
	Mediocre y poco cubierta (P-2)	247,8	261,1	163,7	225,0	202,4	209,8	187,9	233,8	214,2	-23,6
	Mediocre y cubierta (P-3)	272,1	277,4	225,0	250,0	226,4	214,7	195,6	249,2	247,4	-9,1
Categoría D	272,4	284,7	213,8	296,9	224,1	239,2	203,3	272,8	262,8	-18,6	
Categoría E: Hembras de más de 12 meses	Muy buena y poco cubierta (U-2)	379,4	382,9	396,6	429,0	440,7	298,8	382,2	422,6	422,9	-6,2
	Muy buena y cubierta (U-3)	374,5	388,0	380,4	444,0	451,7	296,2	382,7	425,3	414,1	-8,1
	Buena y poco cubierta (R-2)	334,3	368,2	379,2	373,0	409,1	299,1	376,6	408,1	367,2	3,3
	Buena y cubierta (R-3)	368,5	374,9	379,9	375,0	408,5	301,5	365,8	415,5	374,1	1,6
	Buena y grasa (R-4)	341,6	373,0	373,5	353,0		302,4	327,7	416,7	393,6	-5,1
	Menos buena y poco cubierta (O-2)	336,0	353,0	340,2	318,0	283,4	272,3	357,2	369,3	297,9	14,2
	Menos buena y cubierta (O-3)	332,9	361,1	327,3	314,0	280,2	281,3	348,2	392,8	321,8	1,7
	Menos buena y grasa (O-4)	324,6	357,7	358,0		292,8	282,0	359,4	404,8	370,5	-3,4
	Categoría E	345,9	370,4	377,5	394,3	438,2	286,9	367,8	411,3	376,5	0,3
Categoría Z: Canales de machos y hembras de más de 8 y menos de 12 meses	Muy buena y poco cubierta (U-2)	363,8		406,2		481,0		383,3		420,8	-3,5
	Muy buena y cubierta (U-3)	368,1		394,5		419,6		384,7		394,4	0,0
	Buena y poco cubierta (R-2)	358,0		377,0		373,2	306,8	355,9		372,8	1,1
	Buena y cubierta (R-3)	358,7		368,5			309,3	376,8	316,5	368,4	0,0
	Menos buena y poco cubierta (O-2)	346,1		328,2		441,2	282,7	330,0	334,1	338,9	-3,2
	Menos buena y cubierta (O-3)	347,0		337,1		365,0	287,7	362,0	333,8	339,6	-0,8
	Categoría Z	348,1		358,8		461,5	289,4	347,0	332,9	361,1	-0,6

**2.- PRECIO MEDIO NACIONAL DE ANIMALES VIVOS DE LA ESPECIE BOVINA EN MERCADOS REPRESENTATIVOS
(R(UE) N° 807/2013.)**

CATEGORIA	Alemania (DE)	Irlanda (IE)	España (ES)	Francia (FR)	Italia (IT)	Polonia (PL)	Reino Unido (UK)	UE-28	% España / UE
Bovinos de más de 6 y menos de 12 meses (Euros/100 kg vivo) (Media ponderada Frison y Cruzado)	179,00	229,00	226,33	245,00	277,00	239,65	207,21	228,86	-1,10
Terneros de 8 días a 4 semanas (Euros/cabeza):									
. FRISON/PAIS	80,30	138,78	90,00	54,00	110,76	117,13	49,02	83,44	7,86
. CRUZADO	175,30	260,46	223,75	185,00	242,83	162,26	269,93	216,72	3,25

PRECIOS DE MERCADO. PAÍSES MIEMBROS UE
Semana 39 (26 de septiembre al 2 de octubre). Año 2016

B) OVINO

PRECIO MEDIO NACIONAL DE CANALES DE OVINO EN MERCADOS REPRESENTATIVOS (R(CE) No 315/2002)
(EUROS\100 kg CANAL)

CATEGORIA	Bélgica (BE)	Alemania (DE)	España (ES)	Francia (FR)	Irlanda (IE)	Italia (IT)	Holanda (NL)	Polonia (PL)	Portugal (PT)	Reino Unido (UK)	UE-28	% España / UE
Canales de Corderos Pesados (>13 kg)	496,20	544,13	532,49	655,00	436,39		561,44	362,15		460,58	486,23	9,51
Canales de Corderos Ligeros (<13 kg)			730,00			612,97			488,00		606,80	20,30

C) PORCINO

PRECIO MEDIO NACIONAL DE LA ESPECIE PORCINA, SEGÚN MODELO COMUNITARIO DE CLASIFICACIÓN (R(CE) No 1249/2008 y R(UE) No 148/2014)
(EUROS\100 kg CANAL)

CATEGORIA	Bélgica (BE)	Alemania (DE)	España (ES)	Francia (FR)	Irlanda (IE)	Italia (IT)	Holanda (NL)	Polonia (PL)	Portugal (PT)	Reino Unido (UK)	UE-28	% España / UE
Porcino. Clase S (>60% magro)	161,80	177,92	169,30	171,00	160,84		155,16	169,50	179,00	165,13	168,84	0,27
Porcino. Clase E (60-55% magro)	150,90	172,67	162,99	163,00	159,75	193,00	154,02	167,03	179,00	162,29	167,02	-2,41
Porcino. Clase R (50-45% magro)			173,87			215,36				140,12	212,19	-18,06
Lechones (Euros/unidad)	46,00	55,20	27,60	37,20		70,11	39,50	37,67	39,00	57,16	43,62	-36,73

D) POLLOS Y HUEVOS

PRECIO MEDIO NACIONAL DE CANALES DE POLLOS (65% RENDIMIENTO), Y DE HUEVOS, MEDIA DE LAS CLASES L Y M
SEGÚN MODELO COMUNITARIO DE CLASIFICACIÓN (R(CE) Nº 546/2003)

CATEGORIA	Bélgica (BE)	Alemania (DE)	España (ES)	Francia (FR)	Irlanda (IE)	Italia (IT)	Holanda (NL)	Polonia (PL)	Portugal (PT)	Reino Unido (UK)	UE-28	% España / UE
Pollos. 65% de rendimiento (Euros/100kg canal)	171,00	267,00	156,27	225,00	97,63	182,50	181,00	107,99	127,00	152,84	175,24	-10,82
Huevos. Media Clases L y M (Euros/100 kg)	90,33	98,04	82,30	107,04	138,33	142,06	90,00	158,43	107,14	107,60	112,77	-27,02



GOBIERNO
DE ESPAÑA

MINISTERIO
DE AGRICULTURA, ALIMENTACIÓN
Y MEDIO AMBIENTE