

PRECIOS COYUNTURALES



SEMANA 01 – 2023

Del 2 al 8 de enero



SUBSECRETARÍA

Subdirección General de Análisis, Coordinación y Estadística

sgapc@mapa.es

<https://www.mapa.gob.es/es/estadistica/temas/>

Publicación elaborada por la
Subsecretaría
Subdirección General de Análisis, Coordinación y Estadística

**MINISTERIO
DE AGRICULTURA, PESCA
Y ALIMENTACIÓN**

© Ministerio de Agricultura, Pesca y Alimentación
Secretaría General Técnica
Centro de Publicaciones
Catálogo de Publicaciones de la Administración General del Estado:
<https://cpage.mpr.gob.es/>

N.I.P.O.: 003190900

Se permite la utilización, copia o reproducción de los datos de este Boletín siempre que se cite expresamente su procedencia.

Índice:

| | PÁGINA |
|---|-----------|
| PRECIOS MEDIOS NACIONALES..... | 4 |
| PRECIOS MEDIOS NACIONALES DE PRODUCTOS AGRÍCOLAS..... | 4 - 6 |
| PRECIOS MEDIOS NACIONALES DE PRODUCTOS GANADEROS..... | 7 - 8 |
| PRECIOS EN MERCADOS REPRESENTATIVOS DE CEREALES, VINOS Y ACEITES..... | 9 |
| PRECIOS MEDIOS EN MERCADOS REPRESENTATIVOS DE CEREALES..... | 9 - 11 |
| PRECIOS MEDIOS EN MERCADOS REPRESENTATIVOS DE VINOS..... | 12 |
| PRECIOS MEDIOS EN MERCADOS REPRESENTATIVOS DE ACEITES..... | 13 |
| PRECIOS DE PRODUCCIÓN DE FRUTAS Y HORTALIZAS EN EL MERCADO INTERIOR..... | 14 |
| PRECIOS DE PRODUCCIÓN EN EL MERCADO INTERIOR: FRUTAS..... | 14 |
| PRECIOS DE PRODUCCIÓN EN EL MERCADO INTERIOR: PRODUCTOS HORTÍCOLAS..... | 16 - 17 |
| PRECIOS REPRESENTATIVOS DE PRODUCTOS GANADEROS..... | 18 |
| PRECIOS REPRESENTATIVOS DE PRODUCTOS GANADEROS: BOVINO..... | 18 |
| PRECIOS REPRESENTATIVOS DE PRODUCTOS GANADEROS: OVINO..... | 19 |
| PRECIOS REPRESENTATIVOS DE PRODUCTOS GANADEROS: PORCINO..... | 20 - 21 |



1. PRECIOS MEDIOS NACIONALES

1.1. PRECIOS MEDIOS NACIONALES DE PRODUCTOS AGRÍCOLAS

| 1.1.1. Precios Medios Nacionales de Cereales, Arroz, Oleaginosas, Tortas, Proteicos, Vinos y Aceites. | | | | | |
|---|--|-------------------------------------|----------------------------------|-------------------------------|---------------------------|
| PRODUCTOS AGRÍCOLAS (especificaciones) | | Semana 52 26/12-01/01/23 2022 | Semana 01 02/01-08/01 2023 | Variación semanal euros | Variación semanal % |
| CEREALES | | | | | |
| (1) | Trigo blando panificable (€/t) | 330,48 | 332,88 | 2,40 | 0,73 |
| (1) | Trigo duro (€/t) | 455,33 | 460,00 | 4,67 | 1,03 |
| (1) | Cebada pienso (€/t) | 313,66 | 315,16 | 1,50 | 0,48 |
| (1) | Cebada malta (€/t) | 314,36 | 320,46 | 6,10 | 1,94 |
| (1) | Maíz grano (€/t) | 318,05 | 321,09 | 3,04 | 0,96 |
| ARROZ | | | | | |
| (2) | Arroz cáscara japónica (€/t) | 501,39 | 521,08 | 19,69 | 3,93 |
| (2) | Arroz cáscara índica (€/t) | 511,81 | 552,53 | 40,72 | 7,96 |
| (3) | Arroz blanco japónica (€/t) | 1005,63 | 1005,60 | -0,03 | 0,00 |
| (3) | Arroz blanco índica (€/t) | 677,85 | 677,85 | 0,00 | 0,00 |
| (3) | Arroz blanco vaporizado (€/t) | 708,94 | 708,94 | 0,00 | 0,00 |
| (3) | Arroz partido (€/t) | 425,92 | 420,85 | -5,07 | -1,19 |
| SEMILLAS OLEAGINOSAS | | | | | |
| (4) | Pipa de girasol alto oleico (€/t) | 681,55 | 679,00 | -2,55 | -0,37 |
| (4) | Pipa de girasol convencional (€/t) | 599,97 | 596,21 | -3,76 | -0,63 |
| (4) | Colza (€/t) | 588,39 | 586,00 | -2,39 | -0,41 |
| TORTAS DE GIRASOL Y SOJA | | | | | |
| (9) | Torta de girasol. 34%-36% proteína (€/t) | 316,44 | 316,37 | -0,07 | -0,02 |
| (9) | Torta de soja. 44%-47% proteína (€/t) | 582,21 | 596,18 | 13,97 | 2,40 |
| PROTEICOS | | | | | |
| (10) | Alfalfa. Balas 1ª Cat. 16,5%-18% proteína (€/t) | 362,53 | 362,46 | -0,07 | -0,02 |
| (10) | Alfalfa. Pellets estándar. 14%-16% proteína (€/t) | 323,17 | 322,91 | -0,26 | -0,08 |
| (4) | Guisantes secos (€/t) | 391,94 | 415,67 | 23,73 | 6,05 |
| (2) | Lentejas (€/t) | 774,99 | 774,99 | 0,00 | 0,00 |
| (2) | Garbanzos (€/t) | 791,87 | 791,87 | 0,00 | 0,00 |
| (2) | Habas secas (€/t) | 438,54 | 443,62 | 5,08 | 1,16 |
| VINOS | | | | | |
| (5) | Vino blanco sin DOP/IGP (€/hectolitro) | 38,08 | 39,33 | 1,25 | 3,28 |
| (5) | Vino tinto sin DOP/IGP, 12 p. color (€/hectolitro) | 42,48 | 42,11 | -0,37 | -0,87 |
| ACEITE DE OLIVA Y ORUJO | | | | | |
| (6) | Aceite de oliva virgen extra < 0,8º (€/100 kg) | 537,85 | 537,44 | -0,41 | -0,08 |
| (6) | Aceite de oliva virgen, de 0,8º a 2º (€/100 kg) | 507,24 | 506,95 | -0,29 | -0,06 |
| (6) | Aceite de oliva lampante > 2º (€/100 kg) | 490,03 | 490,47 | 0,44 | 0,09 |
| (7) | Aceite de oliva refinado (€/100 kg) | 412,51 | 412,51 | 0,00 | 0,00 |
| (8) | Aceite de orujo de oliva crudo (€/100 kg) | 201,05 | 201,65 | 0,60 | 0,30 |
| (7) | Aceite de orujo de oliva refinado (€/100 kg) | 289,87 | 289,87 | 0,00 | 0,00 |
| ACEITE DE GIRASOL | | | | | |
| (7) | Aceite de girasol refinado convencional (€/100 kg) | 151,49 | 151,21 | -0,28 | -0,18 |
| (7) | Aceite de girasol refinado alto oleico (€/100 kg) | 182,21 | 181,46 | -0,75 | -0,41 |
| ACEITE DE SOJA | | | | | |
| (7) | Aceite refinado de soja (€/100 kg) | 145,04 | 147,41 | 2,37 | 1,63 |

Posición comercial:

- (1) Salida de almacén cargado o entregado al transformador después de intermediario; (2) Granel sobre almacén agricultor/cooperativa
 (3) Salida granel industria; (4) Almacén comprador mayorista; (5) Salida bodega; (6) Salida almazara; (7) Salida industria refinadora
 (8) Salida industria extractora; (9) Salida industria molturadora; (10) Salida industria deshidratadora; (11) Entrada a entamadora

COMENTARIOS DE MERCADO

- **CEREALES** (▲=): Cotizaciones al alza para todos los cereales en seguimiento, encabezando la lista de incrementos la **cebada malta** (1,96 %), seguida del **trigo duro** (1,03 %) y del **maíz grano** (0,96 %).
- **ARROZ** (▲=▼): Subidas notables para los **arrozos cáscara**, especialmente en el caso del **índica** (7,96 %), aunque también en el del **japónica** (3,93 %). Los **blancos** repiten cotizaciones mientras que el **arroz partido** ve descender su cotización media esta semana (-1,19 %).
- **SEMILLAS OLEAGINOSAS** (▼): Se registran descensos en este apartado esta semana, aunque de escasa cuantía: **pipa de girasol convencional** (-0,63 %), **colza** (-0,41 %) y **pipa de girasol** (-0,37 %).
- **TORTAS DE GIRASOL Y SOJA** (=▲): Variación mínima del precio medio de la **torta de girasol** (-0,02 %), mientras que la de **de soja** cotiza al alza (2,40 %).
- **PROTEICOS** (▼▲): Descensos muy ligeros en la **alfalfa: pellets** (-0,08 %) y **balas** (-0,02 %), sin variaciones en **lentejas** y **garbanzos** e incrementos en los precios medios de **guisantes secos** (6,05 %) y **habas secas** (1,16 %).
- **VINOS** (▲▼): Inversión de tendencias respecto de la semana precedente: subida del 3,28 % en el precio del **vino blanco sin DOP/IGP** y bajada del -0,87 % en el precio del **vino tinto sin DOP/IGP**.
- **ACEITE DE OLIVA Y ORUJO** (▼▲): Movimientos de escasa magnitud y diversa tendencia para los distintos tipos de referencia en este apartado: crecen los precios medios de **aceite de orujo de oliva crudo** (0,30 %) y el **lampante** (0,09 %), no varían los del **refinado** ni el **de orujo refinado**, y descienden los del **virgen extra** (-0,08 %) y el **virgen** (-0,06 %).
- **ACEITE DE GIRASOL** (▼): Cotizaciones a la baja tanto para el **aceite de girasol refinado convencional** (-0,18 %) como para el **aceite de girasol refinado alto oleico** (-0,41 %).
- **ACEITE DE SOJA** (▲): Sube este tipo de aceite, un 1,63 % respecto de la semana previa.

| 1.1.2. Precios Medios Nacionales en Origen de Frutas y Hortalizas | | | | |
|---|-------------------------------------|---------------------------------|-------------------------------|---------------------------|
| PRODUCTOS AGRÍCOLAS (especificaciones) | Semana 52 26/12-01/01/23 2022 | Semana 1 02/01-08/01 2023 | Variación semanal euros | Variación semanal % |
| FRUTAS | | | | |
| (1) Clementina (C/100 kg) | 45,82 | 45,54 | -0,28 | -0,61 |
| (1) Limón (C/100 kg) | 36,23 | 35,51 | -0,72 | -1,99 |
| (1) Mandarina (C/100 kg) | 60,19 | 61,43 | 1,23 | 2,05 |
| (1) Naranja Grupo Blancas (C/100 kg) | 25,18 | 25,84 | 0,67 | 2,65 |
| (1) Naranja Salustiana (C/100 kg)* | 25,41 | 26,06 | 0,66 | 2,58 |
| (1) Naranja Grupo Navel (C/100 kg) | 27,52 | 27,44 | -0,08 | -0,28 |
| (1) Naranja Lanelate (C/100 kg)* | 32,98 | 32,70 | -0,29 | -0,87 |
| (1) Naranja Navel (C/100 kg)* | 26,59 | 26,01 | -0,58 | -2,20 |
| (1) Naranja Navelate (C/100 kg)* | - | 31,00 | - | - |
| (1) Naranja Navelina (C/100 kg)* | 23,22 | 24,14 | 0,92 | 3,96 |
| (1) Manzana Fuji (C/100 kg)* | 72,38 | 70,13 | -2,25 | -3,11 |
| (1) Manzana Gala (C/100 kg)* | 52,90 | 52,91 | 0,00 | 0,00 |
| (1) Manzana Golden (C/100 kg)* | 52,49 | 53,46 | 0,97 | 1,85 |
| (1) Manzana Granny Smith (C/100 kg)* | 60,35 | 65,05 | 4,70 | 7,79 |
| (1) Manzana Red Delicioso y demás var. rojas (C/100 kg)* | 74,10 | 76,92 | 2,82 | 3,81 |
| (1) Pera Blanquilla (C/100 kg) | 66,31 | 72,48 | 6,17 | 9,30 |
| (1) Pera Conferencia (C/100 kg) | 74,44 | 75,38 | 0,95 | 1,27 |
| (1) Ciruela (C/100 kg) | 78,51 | 82,81 | 4,30 | 5,48 |
| (1) Aguacate (C/100 kg) | 218,91 | 218,97 | 0,06 | 0,03 |
| (1) Plátano (C/100 kg)* | 30,96 | 30,59 | -0,37 | -1,20 |
| HORTALIZAS | | | | |
| (1) Acelga (C/100 kg) | 52,97 | 53,32 | 0,35 | 0,66 |
| (1) Ajo (C/100 kg) | 137,84 | 137,84 | 0,00 | 0,00 |
| (1) Alcahofa (C/100 kg) | 75,98 | 65,98 | -10,00 | -13,16 |
| (1) Berenjena (C/100 kg) | 81,58 | 60,98 | -20,60 | -25,26 |
| (1) Brócoli (C/100 kg) | 62,61 | 61,08 | -1,53 | -2,44 |
| (1) Calabacín (C/100 kg) | 52,03 | 72,21 | 20,18 | 38,78 |
| (1) Cebolla (C/100 kg) | 39,31 | 39,91 | 0,61 | 1,54 |
| (1) Champiñón (C/100 kg) | 170,52 | 169,04 | -1,48 | -0,87 |
| (1) Coliflor (C/100 kg) | 55,28 | 54,28 | -1,00 | -1,82 |
| (1) Col Repollo de hoja lisa (C/100 kg) | 42,36 | 43,18 | 0,82 | 1,95 |
| (1) Escarola (C/100kg) | 40,61 | 38,89 | -1,72 | -4,25 |
| (1) Espinaca (C/100 kg) | 109,38 | 105,91 | -3,47 | -3,18 |
| (1) Fresa (C/100 kg) | 355,00 | 232,00 | -123,00 | -34,65 |
| (1) Haba verde (C/100 kg) | 160,90 | 148,19 | -12,71 | -7,90 |
| (1) Judía verde tipo plana (C/100 kg) | 332,11 | 326,62 | -5,49 | -1,65 |
| (1) Lechuga Romana (C/100 ud) | 21,20 | 22,19 | 0,99 | 4,69 |
| (1) Pepino (C/100 kg) | 53,19 | 68,46 | 15,27 | 28,70 |
| (1) Pimiento verde tipo italiano (C/100 kg) | 105,62 | 86,79 | -18,83 | -17,83 |
| (1) Puerro (C/100 kg) | 57,70 | 57,38 | -0,31 | -0,54 |
| (1) Tomate cereza (C/100 kg)* | 121,69 | 132,29 | 10,60 | 8,71 |
| (1) Tomate racimo (C/100 kg)* | 60,63 | 57,96 | -2,67 | -4,40 |
| (1) Tomate redondo liso (C/100 kg)* | 61,19 | 69,26 | 8,07 | 13,19 |
| (1) Zanahoria (C/100 kg) | 29,17 | 29,36 | 0,18 | 0,63 |
| (1) Patata (C/100 kg) | 40,16 | 41,61 | 1,46 | 3,63 |

Posición comercial:

(1) Granel: En árbol, finca, almacén agricultor, alhóndiga, lonja, etc. En cítricos y uva de mesa, los precios se dan "en árbol" y "en cepa" respectivamente. Los precios del plátano, por las peculiaridades de su comercialización, son estimados a partir de las cotizaciones obtenidas y contrastadas por la organización de productores (OP), en la posición comercial "venta en verde al madurador".

*Precios notificados a la Comisión Europea (art. 11 y anexo I.5.c del Reglamento de Ejecución (UE) 2017/1185).

COMENTARIOS DE MERCADO

- **CÍTRICOS (▲▼):** Comienza 2023 con ligeras subidas de los precios medios en árbol de las **naranjas Blancas** (2,65 %) y las **mandarinas** (2,05 %), que contrastan con los descensos, menos acentuados aún, registrados para el **limón** Fino (-1,99 %), la **clementina** (-0,61 %) y la **naranja grupo Navel** (-0,28 %).
- **FRUTA DE PEPITA (▲▼):** Solo la **manzana Fuji** (-3,11 %) ve retroceder su cotización media en origen esta semana con respecto a la de la última de 2022; sobresale el notable incremento en la **pera Blanquilla** (9,3 %), así como los de las **manzanas Granny Smith** (7,79 %) y **rojas** (3,81 %).
- **FRUTA DE HUESO (▲):** Ascende el precio medio de la **ciruela** (5,48 %) en almacén del agricultor, único producto del sector aún con cotización.
- **OTRAS FRUTAS (=):** Variaciones de escasa magnitud en las medias del **plátano** (-1,2 %) —por la variación de cantidades por categoría— y el **aguacate** (0,03 %) en esta primera semana del año.
- **HORTALIZAS (▼▲):** Disparidad de tendencias esta semana en la evolución de los precios medios en origen de este apartado, sobresaliendo, entre los descensos, los de la **fresa** (-34,65 %) —en movimiento propio de las primeras semanas de campaña—, nuevamente el de la **berenjena** (-25,26 %), el del **pimiento verde italiano** (-17,83 %) y el la **alcahofa** (-13,16 %). Destacan, entre los de signo contrario, los crecimientos del **calabacín** (38,78 %), el **pepino** (28,74 %) —tras la recuperación de las variedades rugosas— y el **tomate redondo liso** (13,19 %). Se ajusta al alza la **patata** (3,63 %).

1.1.3. Precios Medios Nacionales de Productos Agrícolas: Gráficos

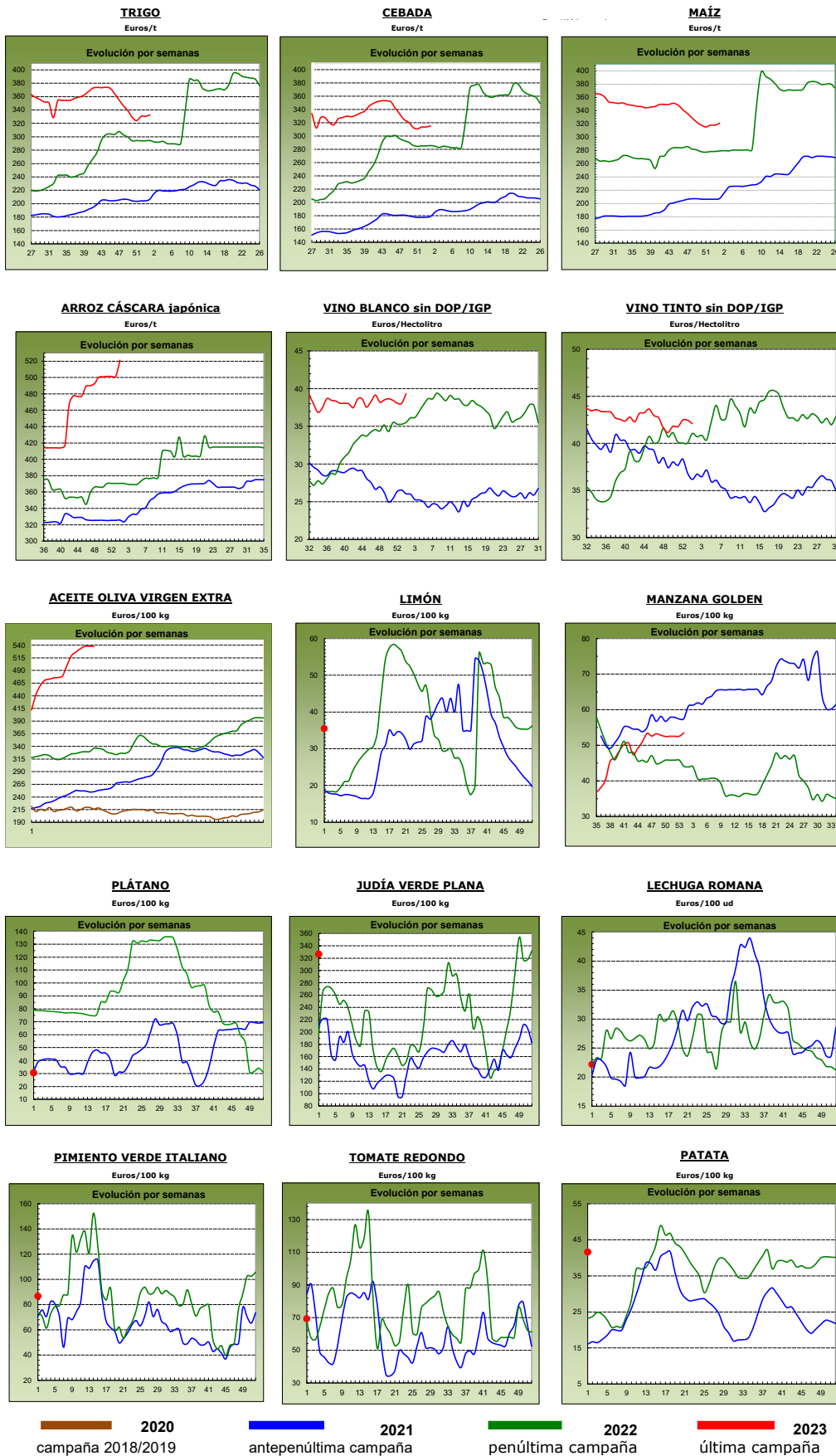

1.2. PRECIOS MEDIOS NACIONALES DE PRODUCTOS GANADEROS

| 1.2.1. Precios Medios Nacionales de Productos Ganaderos | | | | | |
|---|--|--|---------------------------------|-------------------------------|---------------------------|
| PRODUCTOS GANADEROS (especificaciones) | | Semana 52 26/12-01/01/23 2022 | Semana 1 02/01-08/01 2023 | Variación semanal euros | Variación semanal % |
| VACUNO | | | | | |
| (1) | Ternera, 180-300 kilos (€/100 kg canal) | 502,97 | 503,14 | 0,17 | 0,03 |
| (1) | Machos de 12 a 24 meses (Clase R) (€/100 kg canal) | 542,04 | 534,37 | -7,67 | -1,42 |
| (1) | Animales de 8 a 12 meses (Clase R) (€/100 kg canal) | 537,18 | 535,46 | -1,72 | -0,32 |
| (1) | Bovino vivo, conjunto categorías (€/100 kg vivo) | 268,65 | 268,70 | 0,05 | 0,02 |
| CORDERO | | | | | |
| (1) | Corderos 9-19 kilos (€/100 kg canal) | 796,80 | 759,36 | -37,44 | -4,70 |
| (1) | Corderos 12-16 kilos (€/100 kg canal) | 757,54 | 723,10 | -34,44 | -4,55 |
| (1) | Corderos Ligeros (12-13 kilos) (€/100 kg canal) | 765,31 | 730,02 | -35,29 | -4,61 |
| (1) | Corderos Pesados (13-16 kilos) (€/100 kg canal) | 749,77 | 716,18 | -33,59 | -4,48 |
| PORCINO | | | | | |
| (1) | Porcino >60% magro (Clase S) (€/100 kg canal) | 208,46 | 209,03 | 0,57 | 0,27 |
| (1) | Porcino 60-55% magro (Clase E) (€/100 kg canal) | 200,55 | 200,28 | -0,27 | -0,13 |
| (1) | Porcino 55-50% magro (Clase U) (€/100 kg canal) | 207,57 | 208,55 | 0,98 | 0,47 |
| (1) | Porcino 50-45% magro (Clase R) (€/100 kg canal) | 202,46 | 205,32 | 2,86 | 1,41 |
| (1) | Lechon 20 kg (€/unidad) | 68,02 | 70,44 | 2,42 | 3,56 |
| POLLO | | | | | |
| (2) | Pollo, media de canales del 83% y 65% rdto. (€/100 kg canal) | 214,66 | 209,15 | -5,51 | -2,57 |
| (2) | Pollo P10 (83% rdto.) (€/100 kg canal) | 166,51 | 166,51 | 0,00 | 0,00 |
| (2) | Pollo P90 (65% rdto.) (€/100 kg canal) | 218,51 | 212,40 | -6,11 | -2,80 |
| HUEVOS | | | | | |
| (3) | Huevos Tipo Jaula, media Clase L y M (€/100 kg) | 207,61 | 224,31 | 16,70 | 8,04 |
| (3) | Huevos Tipo Jaula - Clase L (€/docena) | 1,66 | 1,79 | 0,13 | 7,83 |
| (3) | Huevos Tipo Jaula - Clase M (€/docena) | 1,48 | 1,61 | 0,13 | 8,78 |
| (3) | Huevos Tipo Suelo media Clase L y M (€/100 kg) | 228,14 | 221,69 | -6,45 | -2,83 |
| (3) | Huevos Tipo Suelo - Clase L (€/docena) | 1,82 | 1,76 | -0,06 | -3,52 |
| (3) | Huevos Tipo Suelo - Clase M (€/docena) | 1,63 | 1,59 | -0,04 | -2,45 |
| (3) | Huevos Tipo Campero, media Clase L y M (€/100 kg) | 240,75 | 245,76 | 5,01 | 2,08 |
| (3) | Huevos Tipo Campero- Mezcla Clase L y M (€/docena) | 1,82 | 1,86 | 0,04 | 2,20 |
| CONEJO | | | | | |
| (4) | Conejo 1,8-2,2 kilo, vivo (€/100 kg) | 278,06 | 275,63 | -2,43 | -0,87 |
| LECHE Y PRODUCTOS LÁCTEOS | | | | | |
| (6) | Suero de leche en polvo (€/100 kg) | 91,83 | 95,30 | 3,47 | 3,78 |
| (6) | Mantequilla sin sal (formato 25 kg) (€/100 kg) | 641,84 | 635,74 | -6,10 | -0,95 |
| (5) | Leche cruda de vaca (€/100 kg). Fuente: INFOLAC | Precio octubre 2022: 53,98 €/100 kg | | | |
| MIEL Y PRODUCTOS APÍCOLAS | | | | | |
| (7) | Miel multifloral a granel (€/100 kg) | Precio octubre 2022: 393,41 €/100 kg | | | |
| (7) | Miel multifloral envasada (€/100 kg) | Precio octubre 2022: 639,94 €/100 kg | | | |
| (7) | Polen a granel (€/100 kg) | Precio octubre 2022: 796,07 €/100 kg | | | |
| (7) | Polen envasado (€/100 kg) | Precio octubre 2022: 1.161,89 €/100 kg | | | |

Posición comercial:

(1) Entrada matadero; (2) Salida muelle matadero; (3) Salida muelle centro de embalaje; (4) Salida granja; (5) Precio pagado al ganadero; (6) Precio franco fábrica sin impuestos ni costes; (7) Venta a la industria o mayorista

COMENTARIOS DE MERCADO

- **VACUNO** (▼): Se inicia el año 2023 con una bajada significativa del precio medio de las **canales de vacuno** de los **machos 12-24 meses** (-1,42 %); también desciende, de forma menos acusada, el de las canales de los **animales 8-12 meses** (-0,32 %), y apenas varían el de las canales de **ternera** (0,03 %) y el de los **animales vivos** (0,02 %).
- **OVINO** (▼): Descenso del -4,58 % de media en los precios de las diferentes clasificaciones de las **canales de cordero**.
- **PORCINO** (▲): Subida media del 0,51 % en el precio de las diferentes clasificaciones de las **canales de porcino de capa blanca**. Las cotizaciones de los porcinos cebados no varían esta semana (=). Subida del 3,56 % en los precios de los **lechones base 20 kg**.
- **POLLOS** (▼): Los precios de las **canales de pollo** bajan de media un -2,57 %.
- **HUEVOS** (▲▼): Tendencias dispares en las variaciones de los precios de los huevos esta semana, registrándose una destacada subida (8,04 %) en la media de los **tipo jaula**; se incrementa también, no tan acentuadamente, la de los **tipo campero** (2,08 %), pero baja la de los **tipo suelo** (-2,83 %).
- **CONEJO** (▼): Comienza el año como finalizó el anterior, manteniéndose la tendencia descendente del precio del **conejo vivo de granja** (-0,87 %).
- **PRODUCTOS LÁCTEOS**: Subida del 3,78 % en el precio semanal del **suero de leche en polvo** (▲). El precio de la **mantequilla sin sal** (▼) registra un descenso del -0,95 %.

1.2.2. Precios Medios Nacionales de Productos Ganaderos: Gráficos

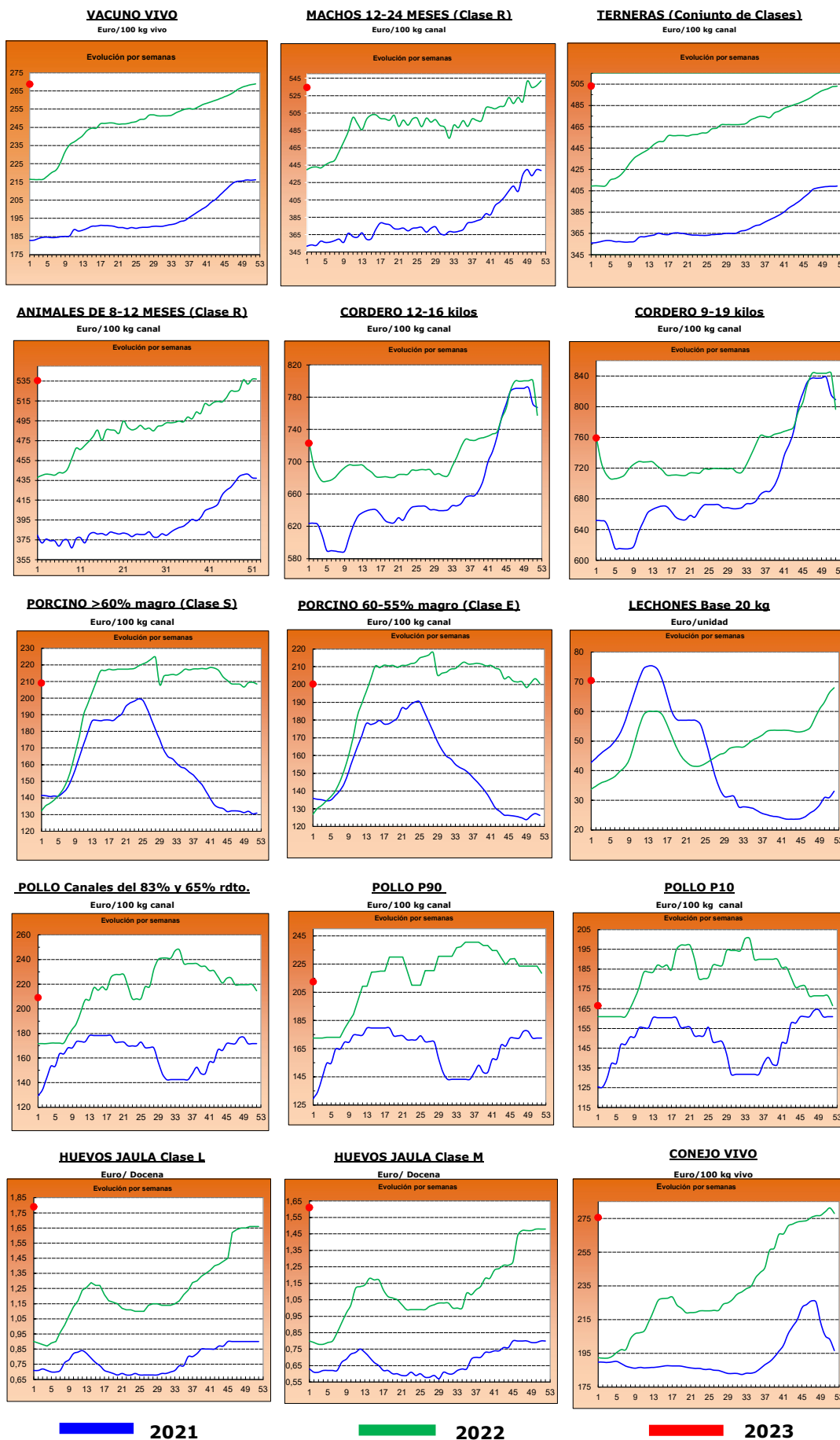

2.- PRECIOS EN MERCADOS REPRESENTATIVOS DE CEREALES, ALFALFA, ARROZ, VINOS, ACEITES Y SEMILLA DE GIRASOL

2.1. PRECIOS EN MERCADOS REPRESENTATIVOS DE CEREALES, ALFALFA Y ARROZ

2.1.1. Precios Medios en Mercados Representativos: Trigo y Alfalfa

Precios en Euro/Tonelada

REGLAMENTO (UE) 2017/1185 DE LA COMISION. Artículo 11, Anexo I. 1. (trigo); Artículo 12 (a), Anexo II.2 (alfalfa)

TRIGO: Salida de almacén cargado o entregado al transformador después de intermediario. Mercancia nacional y/o importada.

ALFALFA: Salida industria deshidratadora

| PRODUCTO | MERCADO REPRESENTATIVO | Semana 52 26/12-01/01/23 2022 | Semana 1 02-08/01 2023 | Variación € |
|---------------------------------|------------------------|-------------------------------------|------------------------------|----------------|
| Trigo Blando Panificable | Albacete | 327,60 | 327,60 | 0,00 |
| | Ávila | 327,00 | 335,00 | 8,00 |
| | Barcelona | 355,00 | 355,00 | 0,00 |
| | Burgos | 322,38 | 326,52 | 4,14 |
| | Cádiz | 333,00 | 330,00 | -3,00 |
| | Ciudad Real | 372,00 | 373,00 | 1,00 |
| | Cuenca | 322,00 | 322,00 | 0,00 |
| | Guadalajara | 322,40 | 326,40 | 4,00 |
| | Huesca | 328,00 | 333,00 | 5,00 |
| | León | 334,00 | 334,40 | 0,40 |
| | Lérida | 330,00 | 330,00 | 0,00 |
| | Madrid | 335,00 | 335,00 | 0,00 |
| | Murcia | 332,00 | 332,00 | 0,00 |
| | Navarra | 335,00 | 338,00 | 3,00 |
| | Palencia | 330,80 | 332,80 | 2,00 |
| | Pontevedra | 347,00 | 347,00 | 0,00 |
| | Salamanca | 328,00 | 335,60 | 7,60 |
| | Segovia | 324,40 | 324,60 | 0,20 |
| | Sevilla | 338,00 | 334,00 | -4,00 |
| | Soria | 323,00 | 326,00 | 3,00 |
| Tarragona | 335,00 | 335,00 | 0,00 | |
| Toledo | 343,00 | 344,00 | 1,00 | |
| Valladolid | 331,20 | 334,00 | 2,80 | |
| Zamora | 334,80 | 335,40 | 0,60 | |
| Zaragoza | 335,00 | 338,00 | 3,00 | |
| Trigo Duro | Ciudad Real | 343,00 | 343,00 | 0,00 |
| | Córdoba | 460,00 | 460,00 | 0,00 |
| | Cuenca | 355,00 | 355,00 | 0,00 |
| | Toledo | 434,00 | 435,00 | 1,00 |
| | Zaragoza | 460,00 | 460,00 | 0,00 |
| Alfalfa Balas | Albacete | 310,00 | 310,00 | 0,00 |
| | Burgos | 305,00 | 305,00 | 0,00 |
| | Córdoba | 250,00 | 250,00 | 0,00 |
| | Huesca | 376,00 | 376,00 | 0,00 |
| | León | 357,50 | 357,50 | 0,00 |
| | Lérida | 352,50 | 352,50 | 0,00 |
| | Navarra | 337,50 | 332,50 | -5,00 |
| | Palencia | 308,00 | 312,00 | 4,00 |
| | Sevilla | 265,00 | 265,00 | 0,00 |
| | Teruel | 335,00 | 335,00 | 0,00 |
| | Toledo | 420,00 | 420,00 | 0,00 |
| | Valladolid | 312,00 | 312,00 | 0,00 |
| | Zamora | 450,00 | 450,00 | 0,00 |
| Zaragoza | 380,00 | 380,00 | 0,00 | |
| Alfalfa Pellets | Albacete | 290,00 | 290,00 | 0,00 |
| | Burgos | 315,00 | 315,00 | 0,00 |
| | Córdoba | 260,00 | 260,00 | 0,00 |
| | Huesca | 324,50 | 324,50 | 0,00 |
| | Lérida | 305,17 | 305,17 | 0,00 |
| | Navarra | 312,50 | 302,50 | -10,00 |
| | Palencia | 318,00 | 320,00 | 2,00 |
| | Sevilla | 248,00 | 248,00 | 0,00 |
| | Toledo | 390,00 | 390,00 | 0,00 |
| | Valladolid | 336,00 | 336,00 | 0,00 |
| | Zamora | 414,00 | 414,00 | 0,00 |
| | Zaragoza | 330,33 | 330,33 | 0,00 |

2.1.2. Precios Medios en Mercados Representativos: Cebada

Precios en Euro/Tonelada

REGLAMENTO (UE) 2017/1185 DE LA COMISION. Artículo 11, Anexo I. 1.

Salida de almacén cargado o entregado al transformador después de intermediario. Mercancía nacional y/o importada.

| PRODUCTO | MERCADO REPRESENTATIVO | Semana 52 26/12-01/01/23 2022 | Semana 1 02-08/01 2023 | Variación € |
|----------------------|-------------------------------|--|---------------------------------------|------------------------|
| Cebada Pienso | Albacete | 304,30 | 305,90 | 1,60 |
| | Ávila | 306,00 | 316,00 | 10,00 |
| | Burgos | 295,00 | 305,00 | 10,00 |
| | Ciudad Real | 317,50 | 318,90 | 1,40 |
| | Córdoba | 317,00 | 317,00 | 0,00 |
| | La Coruña | 325,00 | 325,00 | 0,00 |
| | Cuenca | 308,00 | 310,00 | 2,00 |
| | Granada | 315,00 | 315,00 | 0,00 |
| | Guadalajara | 307,00 | 307,00 | 0,00 |
| | Huesca | 310,00 | 313,00 | 3,00 |
| | León | 322,00 | 322,00 | 0,00 |
| | Lérida | 307,00 | 312,00 | 5,00 |
| | Murcia | 305,00 | 312,00 | 7,00 |
| | Palencia | 312,00 | 320,00 | 8,00 |
| | Salamanca | 310,00 | 318,00 | 8,00 |
| | Segovia | 298,00 | 308,00 | 10,00 |
| | Soria | 305,00 | 310,00 | 5,00 |
| | Teruel | 315,00 | 315,00 | 0,00 |
| | Toledo | 316,80 | 316,40 | -0,40 |
| | Valladolid | 306,00 | 317,00 | 11,00 |
| Zamora | 322,00 | 322,00 | 0,00 | |
| Zaragoza | 315,00 | 315,00 | 0,00 | |
| Cebada Malta | Albacete | 317,00 | 317,00 | 0,00 |
| | Burgos | 308,72 | 312,88 | 4,16 |
| | Ciudad Real | 325,40 | 328,00 | 2,60 |
| | Cuenca | 317,00 | 317,00 | 0,00 |
| | Guadalajara | 312,00 | 318,40 | 6,40 |
| | Huesca | 322,00 | 325,00 | 3,00 |
| | Navarra | 320,00 | 322,00 | 2,00 |
| | Palencia | 319,20 | 321,20 | 2,00 |
| | Salamanca | 298,00 | 325,20 | 27,20 |
| | Segovia | 295,00 | 296,00 | 1,00 |
| | Soria | 312,00 | 312,60 | 0,60 |
| | Teruel | 325,00 | 327,00 | 2,00 |
| | Toledo | 327,00 | 327,00 | 0,00 |
| | Valladolid | 292,70 | 322,14 | 29,44 |
| | Zamora | 299,00 | 322,60 | 23,60 |
| Zaragoza | 325,00 | 327,00 | 2,00 | |

2.1.3. Precios Medios en Mercados Representativos: Maíz y Arroz

Precios en Euro/Tonelada

REGLAMENTO (UE) 2017/1185 DE LA COMISION. Artículo 11, Anexo I. 1. Cereales y 2 Arroz

Maíz grano: precios salida de almacén cargado. Mercancía nacional y/o importada.

Arroz cáscara precios salida almacén agricultor o en cooperativa, y arroz blanco precios salida industria

| PRODUCTO | MERCADO REPRESENTATIVO | Semana 52 26/12-01/01/23 2022 | Semana 1 02-08/01 2023 | Variación € |
|---------------------------------|------------------------|-------------------------------------|------------------------------|----------------|
| Maíz Grano | Albacete | 312,60 | 312,60 | 0,00 |
| | Badajoz | 340,00 | 335,00 | -5,00 |
| | Cáceres | 340,00 | 335,00 | -5,00 |
| | Ciudad Real | 331,00 | 336,00 | 5,00 |
| | La Coruña | 320,00 | 320,00 | 0,00 |
| | Gerona | 320,00 | 322,00 | 2,00 |
| | Huesca | 310,00 | 321,00 | 11,00 |
| | León | 311,60 | 312,00 | 0,40 |
| | Lérida | 310,00 | 315,00 | 5,00 |
| | Madrid | 320,00 | 320,00 | 0,00 |
| | Navarra | 327,00 | 327,00 | 0,00 |
| | Pontevedra | 320,00 | 320,00 | 0,00 |
| | Salamanca | 316,80 | 323,80 | 7,00 |
| | Toledo | 316,80 | 317,00 | 0,20 |
| | Valladolid | 319,06 | 325,06 | 6,00 |
| | Zamora | 311,00 | 311,40 | 0,40 |
| Zaragoza | 325,00 | 330,00 | 5,00 | |
| Arroz cáscara (Indica) | Cádiz | 348,00 | 348,00 | 0,00 |
| | Sevilla | 544,50 | 575,00 | 30,50 |
| | Valencia | 320,00 | 320,00 | 0,00 |
| Arroz cáscara (Japónica) | Huesca | 500,00 | 500,00 | 0,00 |
| | Sevilla | 555,00 | 590,00 | 35,00 |
| | Tarragona | 500,00 | 500,00 | 0,00 |
| | Valencia | 490,00 | 490,00 | 0,00 |
| | Zaragoza | 480,00 | 480,00 | 0,00 |
| Arroz blanco (Indica) | Sevilla | 611,00 | 611,00 | 0,00 |
| | Valencia | 1150,00 | 1150,00 | 0,00 |
| Arroz blanco (Japónica) | Sevilla | 636,00 | 636,00 | 0,00 |
| | Tarragona | 1150,00 | 1150,00 | 0,00 |
| | Valencia | 1150,00 | 1150,00 | 0,00 |
| Arroz blanco vaporizado | Valencia | 1075,00 | 1075,00 | 0,00 |
| Arroz partido | Sevilla | 318,56 | 318,56 | 0,00 |
| | Tarragona | 550,00 | 525,00 | -25,00 |
| | Valencia | 515,00 | 515,00 | 0,00 |

2.2. PRECIOS EN MERCADOS REPRESENTATIVOS DE VINOS
R. EJECUCIÓN (UE) 2017/1185 DE LA COMISION. Artículo 11, Anexo II. 3.

En €/hectólitro, salida bodega, a granel, pago al contado sin I. V. A.

| PRODUCTO | MERCADO REPRESENTATIVO | Semana 52 26/12-01/01/23 2022 | Semana 1 02-08/01 2023 | Variación € |
|---------------------------------|--|-------------------------------------|------------------------------|----------------|
| Vino Blanco sin DOP/IPG | Albacete | 59,74 | 59,74 | 0,00 |
| | Badajoz | 37,40 | 38,94 | 1,54 |
| | Ciudad Real | 37,06 | 37,23 | 0,17 |
| | Cuenca | 36,89 | 36,85 | -0,04 |
| | Toledo | 37,29 | 38,52 | 1,23 |
| Vino Tinto sin DOP / IPG | Precio de vino tinto referido al producto de 12 puntos de color | | | |
| | Albacete | 43,15 | 42,57 | -0,59 |
| | Badajoz | 47,76 | 47,76 | 0,00 |
| | Ciudad Real | 35,32 | 36,98 | 1,66 |
| | Cuenca | 47,61 | 46,81 | -0,80 |
| | Murcia | 48,78 | 48,78 | 0,00 |
| | Toledo | 45,07 | 42,86 | -2,21 |
| Valencia | 37,58 | 36,00 | -1,58 | |

2.3. PRECIOS EN MERCADOS REPRESENTATIVOS DE ACEITES Y SEMILLAS DE GIRASOL

Aceites. Precios salida almazara/orujera/refinadora, en €/100 kg, sin I.V.A. Rgto. 2017/1185. Art.11. Anexo I.3.
Semilla de girasol. Precios en almacén del comprador mayorista, en €/100 kg, sin I.V.A. Rgto 2017/1185. Art. 8

| PRODUCTO Y ESPECIFICACIONES | MERCADO REPRESENTATIVO | Semana 52 26/12-01/01/23 2022 | Semana 1 02-08/01 2023 | Variación € |
|--|------------------------|-------------------------------------|------------------------------|----------------|
| ACEITE DE OLIVA VIRGEN EXTRA Menos de 0,8° | Albacete | 540,00 | 540,00 | 0,00 |
| | Almería | 536,00 | 536,00 | 0,00 |
| | Badajoz | 535,67 | 539,00 | 3,33 |
| | Cáceres | 575,00 | 575,00 | 0,00 |
| | Cádiz | 533,00 | 533,00 | 0,00 |
| | Ciudad Real | 540,00 | 538,00 | -2,00 |
| | Córdoba | 537,00 | 536,00 | -1,00 |
| | Cuenca | 525,00 | 533,80 | 8,80 |
| | Granada | 541,50 | 540,00 | -1,50 |
| | Huelva | 540,00 | 540,00 | 0,00 |
| | Jaén | 529,00 | 529,00 | 0,00 |
| | Málaga | 540,00 | 540,00 | 0,00 |
| | Murcia | 547,00 | 560,00 | 13,00 |
| | Sevilla | 536,50 | 536,50 | 0,00 |
| Tarragona | 550,00 | 550,00 | 0,00 | |
| Toledo | 542,50 | 540,50 | -2,00 | |
| ACEITE DE OLIVA VIRGEN De 0,8° a 2° | Albacete | 510,00 | 510,00 | 0,00 |
| | Badajoz | 488,50 | 479,00 | -9,50 |
| | Cáceres | 505,00 | 505,00 | 0,00 |
| | Cádiz | 400,00 | 400,00 | 0,00 |
| | Ciudad Real | 502,00 | 501,00 | -1,00 |
| | Córdoba | 512,00 | 512,00 | 0,00 |
| | Cuenca | 485,00 | 491,30 | 6,30 |
| | Granada | 506,50 | 506,50 | 0,00 |
| | Huelva | 385,00 | 385,00 | 0,00 |
| | Jaén | 508,00 | 508,00 | 0,00 |
| | Málaga | 512,50 | 512,50 | 0,00 |
| | Murcia | 500,00 | 486,00 | -14,00 |
| | Sevilla | 507,00 | 507,00 | 0,00 |
| | Tarragona | 520,00 | 520,00 | 0,00 |
| Toledo | 503,00 | 501,00 | -2,00 | |
| ACEITE DE OLIVA LAMPANTE Más de 2° | Albacete | 495,00 | 495,00 | 0,00 |
| | Badajoz | 460,33 | 483,00 | 22,67 |
| | Cáceres | 500,00 | 480,00 | -20,00 |
| | Cádiz | 390,00 | 390,00 | 0,00 |
| | Ciudad Real | 487,00 | 486,00 | -1,00 |
| | Córdoba | 492,50 | 492,50 | 0,00 |
| | Cuenca | 480,00 | 482,50 | 2,50 |
| | Granada | 489,50 | 489,50 | 0,00 |
| | Huelva | 363,00 | 363,00 | 0,00 |
| | Jaén | 494,00 | 494,00 | 0,00 |
| | Málaga | 492,00 | 492,00 | 0,00 |
| | Murcia | 486,00 | 472,00 | -14,00 |
| | Sevilla | 494,50 | 494,50 | 0,00 |
| | Tarragona | 460,00 | 460,00 | 0,00 |
| Toledo | 486,50 | 483,50 | -3,00 | |
| ACEITE DE OLIVA REFINADO | Córdoba | 425,00 | 425,00 | 0,00 |
| | Jaén | 394,61 | 394,61 | 0,00 |
| | Sevilla | 395,00 | 395,00 | 0,00 |
| | Tarragona | 497,50 | 497,50 | 0,00 |
| ACEITE DE ORUJO DE OLIVA CRUDO | Córdoba | 193,50 | 193,50 | 0,00 |
| | Jaén | 203,50 | 205,00 | 1,50 |
| | Málaga | 198,00 | 200,00 | 2,00 |
| | Sevilla | 205,00 | 205,50 | 0,50 |
| | Tarragona | 222,50 | 222,50 | 0,00 |
| | Toledo | 210,00 | 210,00 | 0,00 |
| ACEITE DE ORUJO DE OLIVA REFINADO | Sevilla | 289,50 | 289,50 | 0,00 |
| PIPA DE GIRASOL Alto oleico | Centro | 703,75 | 703,65 | -0,10 |
| | Norte | 674,93 | 674,93 | 0,00 |
| | Sur | 679,58 | 672,74 | -6,84 |
| PIPA DE GIRASOL Convencional | Centro | 607,03 | 607,03 | 0,00 |
| | Norte | 605,96 | 604,66 | -1,30 |
| | Sur | 589,27 | 580,75 | -8,52 |

3. PRECIOS DE PRODUCCIÓN DE FRUTAS Y HORTALIZAS EN EL MERCADO INTERIOR

3.1. PRECIOS DE PRODUCCIÓN EN EL MERCADO INTERIOR FRUTAS

3.1.1. Precios de Producción de Frutas en el Mercado Interior:

Precios diarios y Precios Medios Ponderados Semanales en mercados representativos provinciales.

Precios a la salida del centro de acondicionamiento de productos seleccionados, embalados y, en su caso, en palés (€/100 kg peso neto)

CÍTRICOS

| PRODUCTO | MERCADO | VARIEDAD O TIPO | CAT. | CALIBRE | DÍA/MES | | | | | | | |
|------------|-----------|----------------------|------|---------|---------|--------|--------|--------|--------|--------|--------|--------|
| | | | | | 2/1 | 3/1 | 4/1 | 5/1 | 6/1 | 7/1 | 8/1 | PMPS |
| CLEMANTINA | Castellón | Clemenules | I | 1X-3 | 99,45 | 97,09 | 100,12 | 102,71 | 94,48 | 93,33 | -- | 100,12 |
| | Valencia | Clemenules | I | 1X-3 | 100,75 | 101,29 | 97,69 | 103,40 | 82,98 | 90,62 | 82,28 | 100,28 |
| | Castellón | Hernandina | I | 1x-3 | 109,76 | 106,68 | 99,08 | 86,68 | 75,38 | 123,41 | -- | 100,87 |
| | Valencia | Hernandina | I | 1x-3 | 90,67 | 90,67 | 90,67 | 90,67 | -- | -- | -- | 90,67 |
| | Tarragona | Todas las variedades | I | 1X-3 | 81,00 | 81,00 | 81,00 | 81,00 | -- | -- | -- | 81,00 |
| LIMÓN | Alicante | Fino | I | 3-4 | 96,12 | 116,64 | 117,71 | 115,62 | -- | -- | -- | 116,57 |
| | Málaga | Fino | I | 3-4 | -- | 120,54 | 121,43 | 120,25 | -- | 72,00 | -- | 118,36 |
| | Murcia | Fino | I | 3-4 | -- | 127,00 | 126,00 | 127,00 | -- | -- | -- | 126,67 |
| MANDARINA | Castellón | Clemenvilla | I | 1-2 | 137,62 | 130,82 | 132,34 | 133,42 | 114,59 | 116,59 | 139,80 | 130,33 |
| | Valencia | Clemenvilla | I | 1-2 | 134,59 | 130,16 | 130,30 | 129,96 | 143,38 | 143,62 | 123,37 | 130,00 |
| | Valencia | Leanri | I | 1-2 | 163,35 | 158,42 | 157,86 | 155,96 | -- | 152,88 | -- | 158,00 |
| | Castellón | Nadorcott | I | 1-2 | 163,23 | 161,41 | 166,54 | 159,89 | -- | 159,02 | -- | 162,48 |
| | Valencia | Nadorcott | I | 1-2 | 159,09 | 160,88 | 160,88 | 160,88 | -- | -- | -- | 160,04 |
| | Castellón | Ortanique | I | 1-2 | 93,10 | 93,10 | -- | 93,10 | 93,10 | 93,10 | -- | 93,10 |
| | Valencia | Ortanique | I | 1-2 | 101,06 | 101,06 | 101,06 | 101,06 | -- | -- | 91,51 | 95,49 |
| | Castellón | Tango | I | 1-2 | 130,48 | 116,88 | 143,16 | 127,85 | 137,58 | 150,16 | -- | 132,28 |
| | Valencia | Tango | I | 1-2 | 152,74 | 152,45 | 152,69 | 151,25 | 152,75 | 147,78 | 148,16 | 151,51 |
| | Huelva | Todas las variedades | I | 1-2 | -- | 140,00 | 140,00 | 140,00 | -- | 140,00 | -- | 140,00 |
| | Sevilla | Todas las variedades | I | 1-2 | -- | 135,00 | 135,00 | 135,00 | -- | 135,00 | -- | 135,00 |
| NARANJA | Huelva | Navel | I | 3-6 | -- | 82,00 | 82,00 | 82,00 | -- | 82,00 | -- | 82,00 |
| | Sevilla | Navel | I | 3-6 | -- | 79,00 | 79,00 | 79,00 | -- | 79,00 | -- | 79,00 |
| | Castellón | Navelina | I | 3-6 | 61,84 | 67,55 | 62,76 | 71,51 | 65,78 | 65,51 | -- | 64,64 |
| | Huelva | Navelina | I | 3-6 | -- | 74,00 | 74,00 | 74,00 | -- | 74,00 | -- | 74,00 |
| | Sevilla | Navelina | I | 3-6 | -- | 65,90 | 65,90 | 65,90 | -- | 65,90 | -- | 65,90 |
| | Valencia | Navelina | I | 3-6 | 62,72 | 60,67 | 60,56 | 62,15 | 70,08 | 64,80 | 62,31 | 61,91 |
| | Castellón | Salustiana | I | 3-6 | 76,07 | 74,00 | 80,72 | 75,46 | 73,99 | 72,66 | 73,13 | 74,59 |
| | Huelva | Salustiana | I | 3-6 | -- | 78,00 | 78,00 | 78,00 | -- | 78,00 | -- | 78,00 |
| | Sevilla | Salustiana | I | 3-6 | -- | 78,00 | 78,00 | 78,00 | -- | 78,00 | -- | 78,00 |
| | Valencia | Salustiana | I | 3-6 | 82,85 | 78,62 | 81,96 | 82,12 | 77,25 | 79,89 | 64,53 | 77,59 |
| | Castellón | Washington Navel | I | 3-6 | 59,86 | 59,88 | 63,10 | 60,63 | 92,15 | 60,93 | -- | 61,75 |

FRUTAS DE PEPITA

| PRODUCTO | MERCADO | VARIEDAD O TIPO | CAT. | CALIBRE | DÍA/MES | | | | | | | |
|----------|----------|--------------------|------|---------|---------|--------|--------|--------|-----|-----|-----|--------|
| | | | | | 2/1 | 3/1 | 4/1 | 5/1 | 6/1 | 7/1 | 8/1 | PMPS |
| MANZANA | Gerona | Fuji | I | 65-80 | 130,39 | 130,39 | 130,39 | 130,39 | -- | -- | -- | 130,39 |
| | Lérida | Fuji | I | 65-80 | 84,50 | 84,50 | 84,50 | 84,50 | -- | -- | -- | 84,50 |
| | Zaragoza | Fuji | I | 65-80 | -- | 103,50 | 103,50 | 103,50 | -- | -- | -- | 103,50 |
| | Gerona | Gala | I | 65-80 | 100,64 | 100,64 | 100,64 | 100,64 | -- | -- | -- | 100,64 |
| | Lérida | Gala | I | 65-80 | 89,16 | 78,48 | 88,14 | 87,06 | -- | -- | -- | 84,78 |
| | Zaragoza | Gala | I | 65-80 | -- | 84,39 | 84,39 | 84,39 | -- | -- | -- | 84,39 |
| | Gerona | Golden Delicious | I | 65-80 | 111,91 | 111,91 | 111,91 | 111,91 | -- | -- | -- | 111,91 |
| | Lérida | Golden Delicious | I | 65-80 | 93,67 | 84,12 | 86,64 | 83,28 | -- | -- | -- | 86,27 |
| | Zaragoza | Golden Delicious | I | 65-80 | -- | 74,70 | 74,70 | 74,70 | -- | -- | -- | 74,70 |
| | Gerona | Granny Smith | I | 65-80 | 95,06 | 95,06 | 95,06 | 95,06 | -- | -- | -- | 95,06 |
| | Lérida | Granny Smith | I | 65-80 | 64,50 | 64,50 | 64,50 | 64,50 | -- | -- | -- | 64,50 |
| | Zaragoza | Granny Smith | I | 65-80 | -- | 82,03 | 82,03 | 82,03 | -- | -- | -- | 82,03 |
| | Gerona | Red Delicious | I | 65-80 | 116,80 | 116,80 | 116,80 | 116,80 | -- | -- | -- | 116,80 |
| | Zaragoza | Reineta | I | 65-80 | -- | 114,66 | 114,66 | 114,66 | -- | -- | -- | 114,66 |
| PERA | Lérida | Blanquilla | I | 55-60 | 98,47 | 100,12 | 105,69 | -- | -- | -- | -- | 101,20 |
| | Zaragoza | Blanquilla | I | 55-60 | -- | 120,01 | 120,01 | 120,01 | -- | -- | -- | 120,01 |
| | La Rioja | Conferencia | I | 60-65+ | 100,00 | 100,00 | 100,00 | 100,00 | -- | -- | -- | 100,00 |
| | Lérida | Conferencia | I | 60-65+ | 101,87 | 103,91 | 100,07 | 109,02 | -- | -- | -- | 103,60 |
| | Zaragoza | Conferencia | I | 60-65+ | -- | 100,14 | 100,14 | 100,14 | -- | -- | -- | 100,14 |

FRUTAS DE HUESO

| PRODUCTO | MERCADO | VARIEDAD O TIPO | CAT. | CALIBRE | DÍA/MES | | | | | | | |
|----------|---------|------------------------------|------|------------------|---------|--------|--------|--------|-----|-----|-----|--------|
| | | | | | 2/1 | 3/1 | 4/1 | 5/1 | 6/1 | 7/1 | 8/1 | PMPS |
| CIRUELA | Lérida | Todos los tipos y variedades | - | 35 mm y superior | 160,47 | 160,47 | 160,47 | 160,47 | -- | -- | -- | 160,47 |

OTRAS FRUTAS

| PRODUCTO | MERCADO | VARIEDAD O TIPO | CAT. | CALIBRE | DÍA/MES | | | | | | | |
|----------|---------|--------------------|------|---------|---------|--------|--------|--------|-----|--------|-----|--------|
| | | | | | 2/1 | 3/1 | 4/1 | 5/1 | 6/1 | 7/1 | 8/1 | PMPS |
| AGUACATE | Granada | Hass | - | - | -- | 298,30 | 298,30 | 298,30 | -- | 298,30 | -- | 298,31 |
| | Málaga | Hass | - | - | -- | 317,00 | 317,00 | 317,00 | -- | 317,00 | -- | 317,00 |

3.1.2. Precios de Producción de Frutas en el Mercado Interior: Precios Medios Ponderados Semanales Nacionales

Referencia: Reglamento Delegado (UE) 2017/891 de la Comisión, de 13 de marzo (DOUE de 25 de mayo). Art. 55 y Anexo VI
Precios a la salida del centro de acondicionamiento de productos seleccionados, embalados y, en su caso, en palés (€/100kg peso neto)

CÍTRICOS

| PRODUCTO | MERCADO | VARIEDAD O TIPO | CAT. | CALIBRE | PRECIO MEDIO PONDERADO SEMANAL NACIONAL Semana 01- 2023: 02/01 -08/01 |
|------------|---------|----------------------|------|---------|--|
| CLEMENTINA | ESPAÑA | Todas las variedades | I | 1x-3 | 95,52 |
| LIMÓN | ESPAÑA | Todas las variedades | I | 3-4 | 118,96 |
| MANDARINA | ESPAÑA | Todas las variedades | I | 1-2 | 135,65 |
| NARANJA | ESPAÑA | Navel | I | 3-6 | 79,70 |
| | ESPAÑA | Navelina | I | 3-6 | 67,25 |
| | ESPAÑA | Salustiana | I | 3-6 | 77,82 |

FRUTAS DE PEPITA

| PRODUCTO | MERCADO | VARIEDAD O TIPO | CAT. | CALIBRE mm | PRECIO MEDIO PONDERADO SEMANAL NACIONAL Semana 01- 2023: 02/01 -08/01 |
|----------|---------|----------------------------------|------|---------------|--|
| MANZANA | ESPAÑA | Fuji | I | 65/80 | 86,98 |
| | ESPAÑA | Gala | I | 65/80 | 85,14 |
| | ESPAÑA | Golden delicious | I | 65/80 | 88,66 |
| | ESPAÑA | Granny Smith | I | 65/80 | 86,27 |
| | ESPAÑA | Red Delicious y demás Var. Rojas | I | 65/80 | 116,80 |
| PERA | ESPAÑA | Blanquilla | I | 55-60 | 108,33 |
| | ESPAÑA | Conferencia | I | 60/65+ | 102,04 |

FRUTAS DE HUESO

| PRODUCTO | MERCADO | VARIEDAD O TIPO | CAT. | CALIBRE | PRECIO MEDIO PONDERADO SEMANAL NACIONAL Semana 01- 2023: 02/01 -08/01 |
|----------|---------|----------------------|------|------------------|--|
| CIRUELA | ESPAÑA | Todas las variedades | - | 35 mm y superior | 160,47 |

OTRAS FRUTAS

| PRODUCTO | MERCADO | VARIEDAD O TIPO | CAT. | CALIBRE | PRECIO MEDIO PONDERADO SEMANAL NACIONAL Semana 01- 2023: 02/01 -08/01 |
|----------|---------|--------------------|------|---------|--|
| AGUACATE | ESPAÑA | Hass | - | - | 309,62 |

3.2. PRECIOS DE PRODUCCIÓN EN EL MERCADO INTERIOR: PRODUCTOS HORTÍCOLAS

| 3.2.1. Precios de Producción de Hortalizas en el Mercado Interior: Precios diarios y Precios Medios Ponderados Semanales en mercados representativos provinciales. | | | | | | | | | | | | |
|---|--|--|--|--|--|--|--|--|--|--|--|--|
|---|--|--|--|--|--|--|--|--|--|--|--|--|

Precios a la salida del centro de acondicionamiento de productos seleccionados, embalados y, en su caso, en palés (C/100 kg peso neto)

| HORTALIZAS | | | | | | | | | | | | | |
|-------------|-------------|------------------------------|------------------------------|-----------|---------|--------|--------|--------|-------|--------|-------|--------|-------|
| PRODUCTO | MERCADO | VARIEDAD O TIPO | CAT. | CALIBRE | DIA/MES | | | | | | | | |
| | | | | | 2/1 | 3/1 | 4/1 | 5/1 | 6/1 | 7/1 | 8/1 | PMPS | |
| ACELGA | Navarra | Todos los tipos y variedades | - | - | 85,00 | 85,00 | 85,00 | 85,00 | -- | -- | -- | 85,00 | |
| | Madrid | Verde | - | - | 85,00 | 85,00 | 85,00 | 85,00 | -- | -- | -- | 85,00 | |
| AJO | Ciudad Real | Blanco | - | 50-60 mm | 230,00 | 230,00 | 230,00 | 230,00 | -- | -- | -- | 230,00 | |
| | Cuenca | Blanco | - | 50-60 mm | 194,00 | 194,00 | 194,00 | 194,00 | -- | -- | -- | 194,00 | |
| | Toledo | Blanco | - | 50-60 mm | 240,00 | 240,00 | 240,00 | 240,00 | -- | -- | -- | 240,00 | |
| | Ciudad Real | Morado | - | 50-80 mm | 250,00 | 250,00 | 250,00 | 250,00 | -- | -- | -- | 250,00 | |
| | Córdoba | Morado | - | 50-80 mm | 220,00 | 220,00 | 220,00 | 220,00 | -- | -- | -- | 220,00 | |
| | Cuenca | Morado | - | 50-80 mm | 235,25 | 235,25 | 235,25 | 235,25 | -- | -- | -- | 235,25 | |
| | Toledo | Morado | - | 50-80 mm | 255,00 | 255,00 | 255,00 | 255,00 | -- | -- | -- | 255,00 | |
| | Albacete | Primavera | - | 50-60 mm | 205,00 | 205,00 | 205,00 | 205,00 | -- | -- | -- | 205,00 | |
| | Ciudad Real | Primavera | - | 50-60 mm | 225,00 | 225,00 | 225,00 | 225,00 | -- | -- | -- | 225,00 | |
| | Córdoba | Primavera | - | 50-60 mm | 195,00 | 195,21 | 195,21 | 195,21 | -- | 200,00 | -- | 195,21 | |
| | Cuenca | Primavera | - | 50-60 mm | 182,00 | 182,00 | 182,00 | 182,00 | -- | -- | -- | 182,00 | |
| | Toledo | Primavera | - | 50-60 mm | 215,00 | 215,00 | 215,00 | 215,00 | -- | -- | -- | 215,00 | |
| | ALCACHOFA | Murcia | Todos los tipos y variedades | - | - | -- | 73,08 | 88,40 | 79,49 | -- | -- | -- | 79,79 |
| Navarra | | Todos los tipos y variedades | - | - | 241,00 | 241,00 | 241,00 | 241,00 | -- | -- | -- | 241,00 | |
| APIO | Murcia | Verde | - | - | -- | 47,00 | 47,00 | 47,00 | -- | -- | -- | 47,00 | |
| BERENJENA | Almería | Todos los tipos y variedades | - | - | 86,90 | 84,70 | 83,53 | 84,00 | -- | -- | -- | 84,78 | |
| | Málaga | Todos los tipos y variedades | - | - | -- | 130,00 | 130,00 | 130,00 | -- | 130,00 | -- | 130,00 | |
| BRÓCOLI | Murcia | Todos los tipos y variedades | - | - | -- | 122,00 | 101,00 | 112,00 | -- | -- | -- | 112,34 | |
| | Navarra | Todos los tipos y variedades | - | - | 88,00 | 88,00 | 88,00 | 88,00 | -- | -- | -- | 88,00 | |
| CALABACÍN | Almería | Todas las variedades | - | 14-21 g | 76,00 | 94,00 | 128,00 | 108,50 | -- | 100,00 | -- | 102,22 | |
| | Málaga | Todas las variedades | - | 14-21 g | -- | 75,00 | 75,00 | 75,00 | -- | 75,00 | -- | 75,00 | |
| CEBOLLA | Albacete | Todos los tipos y variedades | - | - | 55,05 | 55,05 | 55,05 | 55,05 | -- | -- | -- | 55,05 | |
| | Ciudad Real | Todos los tipos y variedades | - | - | 70,00 | 70,00 | 70,00 | 70,00 | -- | -- | -- | 70,00 | |
| | Cuenca | Todos los tipos y variedades | - | - | 46,50 | 46,50 | 46,50 | 46,50 | -- | -- | -- | 46,50 | |
| | Lérida | Todos los tipos y variedades | - | - | 52,80 | 52,80 | 52,80 | 52,80 | -- | -- | -- | 52,80 | |
| | Toledo | Todos los tipos y variedades | - | - | 51,00 | 51,00 | 51,00 | 51,00 | -- | -- | -- | 51,00 | |
| CHAMPIÑÓN | Albacete | Cerrado | - | 30-65 mm | 187,00 | 187,00 | 187,00 | 187,00 | -- | -- | -- | 187,00 | |
| | Cuenca | Cerrado | - | 30-65 mm | 183,90 | 183,90 | 183,90 | 183,90 | -- | -- | -- | 183,91 | |
| | La Rioja | Cerrado | - | 30-65 mm | 250,00 | 250,00 | 250,00 | 250,00 | -- | -- | -- | 250,00 | |
| | Navarra | Cerrado | - | 30-65 mm | 270,00 | 270,00 | 270,00 | 270,00 | -- | -- | -- | 270,00 | |
| COLIFLOR | Barcelona | Todos los tipos y variedades | - | - | 110,26 | 110,26 | 110,26 | 110,26 | -- | -- | -- | 110,26 | |
| | Ciudad Real | Todos los tipos y variedades | - | - | 80,00 | 80,00 | 80,00 | 80,00 | -- | -- | -- | 80,00 | |
| | Granada | Todos los tipos y variedades | - | - | -- | 104,19 | 104,19 | 104,19 | -- | 104,19 | -- | 104,19 | |
| | La Rioja | Todos los tipos y variedades | - | - | 50,00 | 50,00 | 50,00 | 50,00 | -- | -- | -- | 50,00 | |
| | Murcia | Todos los tipos y variedades | - | - | -- | 79,80 | 79,80 | 79,80 | -- | -- | -- | 79,80 | |
| | Navarra | Todos los tipos y variedades | - | - | 90,00 | 90,00 | 90,00 | 90,00 | -- | -- | -- | 90,00 | |
| | Tarragona | Todos los tipos y variedades | - | - | 97,50 | 97,50 | 97,50 | 97,50 | -- | -- | -- | 97,50 | |
| | Toledo | Todos los tipos y variedades | - | - | 100,80 | 100,80 | 100,80 | 100,80 | -- | -- | -- | 100,80 | |
| | Madrid | Hoja lisa | - | - | 60,00 | 60,00 | 60,00 | 60,00 | -- | -- | -- | 60,00 | |
| COL-REPOLLO | Murcia | Hoja rizada | - | - | -- | 59,00 | 59,00 | 59,00 | -- | -- | -- | 59,00 | |
| | Barcelona | Todos los tipos y variedades | - | - | 53,98 | 53,98 | 53,98 | 53,98 | -- | -- | -- | 53,98 | |
| | Navarra | Todos los tipos y variedades | - | - | 60,00 | 60,00 | 60,00 | 60,00 | -- | -- | -- | 60,00 | |
| | Murcia | Todos los tipos y variedades | - | - | -- | 75,00 | 74,00 | 73,00 | -- | -- | -- | 73,96 | |
| ESCAROLA | Navarra | Todos los tipos y variedades | - | - | 143,00 | 143,00 | 143,00 | 143,00 | -- | -- | -- | 143,00 | |
| | Toledo | Todos los tipos y variedades | - | - | 85,60 | 85,60 | 85,60 | 85,60 | -- | -- | -- | 85,60 | |
| | Murcia | Todos los tipos y variedades | - | - | -- | 131,00 | 136,00 | 141,00 | -- | -- | -- | 136,20 | |
| ESPINACA | Toledo | Todos los tipos y variedades | - | - | 122,65 | 122,65 | 125,25 | 125,25 | -- | -- | -- | 123,95 | |
| | Almería | Plana | - | - | 413,00 | 450,00 | 410,00 | 361,50 | -- | -- | -- | 408,62 | |
| JUDÍA VERDE | Lérida | Todos los tipos y variedades | - | - | 371,00 | 371,00 | 371,00 | 371,00 | -- | -- | -- | 371,00 | |
| LECHUGA | Murcia | Baby | I | - | -- | 66,00 | 63,00 | 60,00 | -- | -- | -- | 62,88 | |
| | Murcia | Iceberg | I | 400g y + | -- | 70,00 | 65,00 | 60,00 | -- | -- | -- | 64,80 | |
| | Murcia | Romana | I | - | -- | 58,00 | 57,00 | 56,00 | -- | -- | -- | 56,96 | |
| | Lérida | Todos los tipos y variedades | I | 400g y + | 79,47 | 79,47 | 79,47 | 79,47 | -- | -- | -- | 79,47 | |
| | Navarra | Todos los tipos y variedades | I | 400g y + | 105,00 | 105,00 | 105,00 | 105,00 | -- | -- | -- | 105,00 | |
| PEPINO | Almería | De Almería | - | 350-500 g | 118,39 | 118,89 | 121,29 | 124,68 | -- | 123,08 | -- | 121,78 | |
| | Granada | De Almería | - | 350-500 g | 137,00 | 142,00 | 142,00 | 145,00 | -- | 142,00 | -- | 141,56 | |
| | Madrid | Español | - | - | 120,00 | 120,00 | 120,00 | 120,00 | -- | -- | -- | 120,00 | |
| | Murcia | Español | - | - | -- | 108,00 | 130,00 | 150,00 | -- | -- | -- | 130,10 | |
| PIMIENTO | Almería | Cuadrado Color | I | 70 mm y + | -- | 93,00 | -- | 85,00 | -- | 84,71 | -- | 87,88 | |
| | Granada | Cuadrado Color | I | 70 mm y + | 149,00 | 147,40 | 163,31 | 167,68 | -- | 177,03 | -- | 159,31 | |
| | Almería | Cuadrado Verde | I | 70 mm y + | 109,00 | 101,00 | 108,00 | 103,00 | -- | -- | -- | 105,25 | |
| | Granada | Cuadrado Verde | I | 70 mm y + | -- | 149,00 | -- | -- | -- | 139,00 | -- | 141,70 | |
| | Málaga | Italiano Verde | I | 40 mm y + | -- | 150,00 | 150,00 | 150,00 | -- | 150,00 | -- | 150,00 | |
| PUERRO | Ciudad Real | Todos los tipos y variedades | I | 40 mm y + | 95,00 | 95,00 | 95,00 | 95,00 | -- | -- | -- | 95,00 | |
| | Barcelona | Todos los tipos y variedades | - | - | 115,50 | 115,50 | 115,50 | 115,50 | -- | -- | -- | 115,50 | |
| | Navarra | Todos los tipos y variedades | - | - | 93,00 | 93,00 | 93,00 | 93,00 | -- | -- | -- | 93,00 | |
| | Segovia | Todos los tipos y variedades | - | - | -- | 94,00 | 94,00 | 94,00 | -- | -- | -- | 94,00 | |
| | Toledo | Todos los tipos y variedades | - | - | 137,00 | 137,00 | 137,00 | 137,00 | -- | -- | -- | 137,00 | |
| | Valladolid | Todos los tipos y variedades | - | - | -- | 98,00 | 98,00 | 98,00 | -- | -- | -- | 98,00 | |
| | Almería | Cereza | I | - | -- | 210,00 | 216,00 | 233,00 | -- | 206,00 | -- | 214,59 | |
| | Ciudad Real | Cereza | I | - | 97,00 | 97,00 | 97,00 | 97,00 | -- | -- | -- | 97,00 | |
| TOMATE | Granada | Cereza | I | - | -- | 152,68 | 152,68 | 152,68 | -- | 152,68 | -- | 152,68 | |
| | Murcia | Cereza | I | - | -- | 190,00 | 150,00 | 115,00 | -- | -- | -- | 150,33 | |
| | Almería | Racimo | I | - | -- | 90,00 | 88,00 | 95,00 | -- | 100,00 | -- | 93,24 | |
| | Ciudad Real | Racimo | I | - | 77,00 | 75,00 | 75,00 | 75,00 | -- | -- | -- | 75,50 | |
| | Almería | Redondo | I | 57-100mm | 82,00 | 110,50 | 103,00 | 92,00 | -- | 108,00 | -- | 100,00 | |
| | Ciudad Real | Redondo | I | 57-100mm | 65,00 | 63,00 | 63,00 | 63,00 | -- | -- | -- | 63,50 | |
| | Málaga | Redondo | I | 57-100mm | -- | 130,00 | 130,00 | 130,00 | -- | 130,00 | -- | 130,00 | |
| | Murcia | Redondo | I | 57-100mm | -- | 42,00 | 60,00 | 77,00 | -- | -- | -- | 60,33 | |
| | ZANAHORIA | Cádiz | Todos los tipos y variedades | - | - | -- | 89,80 | 89,80 | 89,80 | -- | 89,80 | -- | 89,80 |
| | | Segovia | Todos los tipos y variedades | - | - | -- | 38,00 | 38,00 | 38,00 | -- | -- | -- | 38,00 |
| Toledo | | Todos los tipos y variedades | - | - | 53,00 | 53,00 | 53,00 | 53,00 | -- | -- | -- | 53,00 | |
| Valladolid | | Todos los tipos y variedades | - | - | -- | 42,00 | 42,00 | 42,00 | -- | -- | -- | 42,00 | |

3.2.2. Precios de Producción de Hortícolas en el Mercado Interior: Precios Medios Ponderados Semanales Nacionales

Referencia: Reglamento Delegado (UE) 2017/891 de la Comisión, de 13 de marzo (DOUE de 25 de mayo). Art. 55 y Anexo VI

Precios a la salida del centro de acondicionamiento de productos seleccionados, embalados y, en su caso, en palés (€/100kg peso neto)

HORTALIZAS

| PRODUCTO | MERCADO | VARIEDAD O TIPO | CAT. | CALIBRE | PRECIO MEDIO PONDERADO SEMANAL NACIONAL Semana 01- 2023: 02/01 -08/01 |
|-------------|---------|------------------------------|------|------------------|--|
| AJO | ESPAÑA | Blanco | - | 50-60 mm | 221,33 |
| | ESPAÑA | Morado | - | 45-55 mm | 240,06 |
| | ESPAÑA | Primavera | - | 50-60 mm | 204,44 |
| BERENJENA | ESPAÑA | Todos los tipos y variedades | - | 40+ /70+ | 85,23 |
| CALABACÍN | ESPAÑA | Todos los tipos y variedades | - | 14-21 | 101,92 |
| CEBOLLA | ESPAÑA | Todos los tipos y variedades | - | - | 55,81 |
| CHAMPIÑÓN | ESPAÑA | Cerrado | - | Medio (30-65 mm) | 201,48 |
| COLIFLOR | ESPAÑA | Todos los tipos y variedades | - | - | 89,87 |
| COL-REPOLLO | ESPAÑA | Todos los tipos y variedades | - | - | 57,27 |
| JUDÍA VERDE | ESPAÑA | Todos los tipos y variedades | - | - | 375,64 |
| LECHUGA | ESPAÑA | Todos los tipos y variedades | I | 400 g o superior | 62,30 |
| PEPINO | ESPAÑA | Variedades lisas | - | 350-500 g | 130,60 |
| PIMIENTO | ESPAÑA | Todos los tipos y variedades | I | 40 mm o superior | 99,43 |
| PUERRO | ESPAÑA | Todos los tipos y variedades | - | - | 97,87 |
| TOMATE | ESPAÑA | Cereza | I | - | 197,66 |
| | ESPAÑA | Racimo | I | - | 93,24 |
| | ESPAÑA | Redondo | I | 57-100mm | 97,60 |
| ZANAHORIA | ESPAÑA | Todos los tipos y variedades | - | - | 41,08 |

4. PRECIOS REPRESENTATIVOS DE PRODUCTOS GANADEROS

4.1. PRECIOS REPRESENTATIVOS DE PRODUCTOS GANADEROS: BOVINO

4.1.1. Precios Medios Nacionales de Canales de Bovino Pesado

PRECIO MEDIO NACIONAL (€/100kg Canal) DE CANALES DE BOVINO PESADO SEGÚN MODELO COMUNITARIO DE CLASIFICACIÓN R 2017/1182, R 2017/1184, RD 815/2018 (Euro/100kg canal)

| CATEGORÍA | CLASE DE CONFORMACIÓN Y DE ESTADO DE ENGRASAMIENTO | Semana 52 26/12-01/01/23 2022 | Semana 1 02/01-08/01 2023 | Variación € |
|--|--|-------------------------------------|---------------------------------|---------------|
| Categoría A: Canales de machos jóvenes sin castrar de más de un año y menos de dos | Muy buena y poco cubierta (U-2) | 555,13 | 538,98 | -16,15 |
| | Muy buena y cubierta (U-3) | 548,91 | 538,54 | -10,37 |
| | Precio medio ponderado Categoría U | 550,94 | 538,82 | -12,12 |
| | Buena y poco cubierta (R-2) | 541,96 | 535,41 | -6,55 |
| | Buena y cubierta (R-3) | 542,07 | 533,15 | -8,92 |
| | Precio medio ponderado Categoría R | 542,04 | 534,36 | -7,68 |
| | Menos buena y poco cubierta (O-2) | 492,51 | 497,95 | 5,44 |
| | Menos buena y cubierta (O-3) | 490,89 | 506,95 | 16,06 |
| | Precio medio ponderado Categoría O | 491,45 | 501,6 | 10,15 |
| Categoría D: Canales de hembras que hayan parido | Mediocre y poco cubierta (P-2) | 335,63 | 325,56 | -10,07 |
| | Mediocre y cubierta (P-3) | 347,95 | 348,17 | 0,22 |
| | Precio medio ponderado Categoría P | 336,88 | 329,75 | -7,13 |
| | Buena y cubierta (R-3) | 406,03 | 385,17 | -20,86 |
| | Buena y grasa (R-4) | 454,18 | 430,94 | -23,24 |
| | Precio medio ponderado Categoría R | 421,12 | 394,9 | -26,22 |
| | Menos buena y poco cubierta (O-2) | 374,37 | 374,78 | 0,41 |
| | Menos buena y cubierta (O-3) | 403,03 | 392,65 | -10,38 |
| Menos buena y grasa (O-4) | 447,52 | 439,74 | -7,78 | |
| | Precio medio ponderado Categoría O | 399,96 | 392,98 | -6,98 |
| Categoría E: Canales de otras hembras (de 12 meses o más) | Muy buena y poco cubierta (U-2) | 562,78 | 560,64 | -2,14 |
| | Muy buena y cubierta (U-3) | 553,35 | 552,02 | -1,33 |
| | Precio medio ponderado Categoría U | 555,12 | 554,58 | -0,54 |
| | Buena y poco cubierta (R-2) | 554,03 | 541,9 | -12,13 |
| | Buena y cubierta (R-3) | 526,66 | 544,14 | 17,48 |
| | Buena y grasa (R-4) | 549,18 | 542,64 | -6,54 |
| | Precio medio ponderado Categoría R | 530,9 | 543,47 | 12,57 |
| | Menos buena y poco cubierta (O-2) | 438,06 | 418,48 | -19,58 |
| | Menos buena y cubierta (O-3) | 476,56 | 467,85 | -8,71 |
| Menos buena y grasa (O-4) | 482,18 | 472,4 | -9,78 | |
| | Precio medio ponderado Categoría O | 470,3 | 456,88 | -13,42 |
| Categoría Z: Canales de animales desde 8 a menos de 12 meses | Muy buena y poco cubierta (U-2) | 553,32 | 556,57 | 3,25 |
| | Muy buena y cubierta (U-3) | 549,17 | 543,86 | -5,31 |
| | Precio medio ponderado Categoría U | 550,73 | 549,41 | -1,32 |
| | Buena y poco cubierta (R-2) | 536,99 | 527,7 | -9,29 |
| | Buena y cubierta (R-3) | 537,22 | 538,17 | 0,95 |
| | Precio medio ponderado Categoría R | 537,18 | 535,46 | -1,72 |
| | Menos buena y poco cubierta (O-2) | 499,78 | 488,77 | -11,01 |
| | Menos buena y cubierta (O-3) | 512,84 | 507,59 | -5,25 |
| | Precio medio ponderado Categoría O | 506,18 | 494,67 | -11,51 |

4.1.2. Precios Medios Nacionales del Bovino Vivo

R 2017/1182, R 2017/1184 (Euro/100 kg vivo)

| BOVINO VIVO | Semana 52 26/12-01/01/23 2022 | Semana 1 02-08/01 2023 | Variación € |
|--------------------------------------|-------------------------------------|------------------------------|-------------|
| Machos hasta 480 Kg. vivo | 295,36 | 295,46 | 0,10 |
| Machos de más de 480 kg. vivo | 284,98 | 285,15 | 0,17 |
| Hembras que hayan parido | 154,49 | 154,34 | -0,15 |
| Otras hembras de hasta 380 Kg. vivo | 298,15 | 298,25 | 0,10 |
| Otras hembras de más de 380 Kg. vivo | 302,20 | 302,20 | 0,00 |

4.1.3. Precios Medios Nacionales de Otros Animales de la Especie Bovina

| OTROS BOVINOS | Semana 52 26/12-01/01/23 2022 | Semana 1 02-08/01 2023 | Variación € |
|---|-------------------------------------|------------------------------|-------------|
| TERNEROS DE 8 DÍAS A 4 SEMANA (Euro/cabeza) | | | |
| Macho frisón | 116,03 | 119,42 | 3,39 |
| Macho cruzado | 242,98 | 256,40 | 13,42 |
| Hembra frisón | 80,46 | 92,33 | 11,87 |
| Hembra cruzado | 169,56 | 183,04 | 13,48 |
| <i>Media ponderada nacional (Euro/Cabeza)</i> | 165,86 | 175,82 | 9,96 |
| TERNEROS DE 6 HASTA 12 MESES (Euro/100kg vivo) | | | |
| Macho frisón (base 200 kg) | 187,48 | 186,21 | -1,27 |
| Macho cruzado (base 200 kg) | 349,77 | 351,56 | 1,79 |
| Hembra frisón (base 200 kg) | 345,00 | 345,00 | 0,00 |
| Hembra cruzado (base 200 kg) | 254,43 | 254,58 | 0,15 |
| <i>Media ponderada nacional (Euro/100kg vivo)</i> | 306,73 | 307,83 | 1,10 |

4.2. PRECIOS REPRESENTATIVOS DE PRODUCTOS GANADEROS: OVINO

4.2.1. Precios Medios Nacionales de Canales de Ovinos Frescos o Refrigerados

R 2017/1182, R 2017/1184 (Euro/100 kg canal)

| CORDEROS I Y II | Semana 52 26/12-01/01/23 2022 | Semana 1 02-08/01 2023 | Variación € |
|----------------------------------|-------------------------------------|------------------------------|---------------|
| Corderos I (12 a 13 kg/canal) | 765,31 | 730,02 | -35,29 |
| Corderos II (13,1 a 16 kg/canal) | 749,77 | 716,18 | -33,59 |
| <i>Media ponderada</i> | 757,54 | 723,10 | -34,44 |

PRECIOS MEDIOS DE CANALES DE OVINO FRESCAS O REFRIGERADAS EN LOS MERCADOS NACIONALES REPRESENTATIVOS PARA

| MERCADO REPRESENTATIVO - Cordero 9-19 kg | Semana 52 26/12-01/01/23 2022 | Semana 1 02-08/01 2023 | Variación € |
|--|-------------------------------------|------------------------------|---------------|
| Barcelona | 945,15 | 899,64 | -45,51 |
| Madrid | 1.005,79 | 1.005,92 | 0,13 |
| Valencia | 758,76 | 688,59 | -70,17 |
| Albacete | 774,79 | 774,80 | 0,01 |
| Extremadura | 722,15 | 722,15 | 0,00 |
| Segovia | 805,96 | 715,94 | -90,02 |
| Toledo | 835,69 | 775,68 | -60,01 |
| Zaragoza | 884,36 | 844,35 | -40,01 |
| <i>Media ponderada</i> | 796,80 | 759,36 | -37,44 |

4.3. PRECIOS REPRESENTATIVOS DE PRODUCTOS GANADEROS: PORCINO

4.3.1. Precios Medios de Canales de Porcino de Capa Blanca

CLASIFICACIÓN EUROP R 2017/1182, R 2017/1184 (Euro/100kg canal)

| | Clase S (>60% contenido magro) | | | Clase E (60%-55% contenido magro) | | | Clase U (55%-50% contenido magro) | | |
|------------------------------|-------------------------------------|------------------------------|-------------|-------------------------------------|------------------------------|--------------|-------------------------------------|------------------------------|-------------|
| | Semana 52 26/12-01/01/23 2022 | Semana 1 02-08/01 2023 | Variación € | Semana 52 26/12-01/01/23 2022 | Semana 1 02-08/01 2023 | Variación € | Semana 52 26/12-01/01/23 2022 | Semana 1 02-08/01 2023 | Variación € |
| PRECIO MEDIO NACIONAL | 208,46 | 209,03 | 0,57 | 200,55 | 200,28 | -0,27 | 207,57 | 208,55 | 0,98 |

| | Clase R (50%-45% contenido magro) | | | Clase O (45%-40% contenido magro) | | | Clase P (<40% contenido magro) | | |
|------------------------------|-------------------------------------|------------------------------|-------------|-------------------------------------|------------------------------|-------------|-------------------------------------|------------------------------|-------------|
| | Semana 52 26/12-01/01/23 2022 | Semana 1 02-08/01 2023 | Variación € | Semana 52 26/12-01/01/23 2022 | Semana 1 02-08/01 2023 | Variación € | Semana 52 26/12-01/01/23 2022 | Semana 1 02-08/01 2023 | Variación € |
| PRECIO MEDIO NACIONAL | 202,46 | 205,32 | 2,86 | 197,11 | 200,18 | 3,07 | 189,02 | 192,88 | 3,86 |

4.3.2. Precios Medios en Mercados Representativos Provinciales de Porcino Cebado (*)

| MERCADO REPRESENTATIVO | SELECTO (nivel menor de grasa) | | | NORMAL (nivel normal de grasa) | | | GRASO (nivel mayor de grasa) | | |
|------------------------|-------------------------------------|------------------------------|-------------|-------------------------------------|------------------------------|-------------|-------------------------------------|------------------------------|-------------|
| | Semana 52 26/12-01/01/23 2022 | Semana 1 02-08/01 2023 | Variación € | Semana 52 26/12-01/01/23 2022 | Semana 1 02-08/01 2023 | Variación € | Semana 52 26/12-01/01/23 2022 | Semana 1 02-08/01 2023 | Variación € |
| Barcelona | -- | -- | -- | 1,71 | 1,71 | 0,00 | 1,68 | 1,68 | 0,00 |
| Huesca | 1,66 | 1,66 | 0,00 | 1,64 | 1,64 | 0,00 | 1,62 | 1,62 | 0,00 |
| Lleida | 1,66 | 1,66 | 0,00 | 1,64 | 1,64 | 0,00 | 1,63 | 1,63 | 0,00 |
| Murcia | 1,69 | 1,69 | 0,00 | 1,68 | 1,68 | 0,00 | 1,67 | 1,67 | 0,00 |
| Pontevedra | 1,66 | 1,66 | 0,00 | 1,64 | 1,64 | 0,00 | 2,13 | 2,13 | 0,00 |
| Salamanca | 1,66 | 1,66 | 0,00 | 1,66 | 1,66 | 0,00 | 1,68 | 1,68 | 0,00 |
| Segovia | 1,65 | 1,65 | 0,00 | 1,64 | 1,64 | 0,00 | 1,84 | 1,84 | 0,00 |
| Zaragoza | 1,69 | 1,69 | 0,00 | 1,64 | 1,64 | 0,00 | 1,63 | 1,63 | 0,00 |

(*) En Euro/kg vivo

4.3.3. Precios Medios de Porcino Precoz, Lechones y Otras Calidades

(Euro/100kg vivo)

| CERDAS DE DESVIEJE | Semana 52 26/12-01/01/23 2022 | Semana 1 02-08/01 2023 | Variación € |
|---|--|---------------------------------------|--------------------|
| Cerdas de Desvieje | 77,94 | 76,48 | -1,46 |
| CERDOS CEBADOS | | | |
| Categoría U | 159,83 | 160,58 | 0,75 |
| LECHONES | | | |
| Lleida.Base 20kg de peso. | 305,00 | 315,00 | 10,00 |
| Segovia.Base 20kg de peso. | 380,00 | 380,00 | 0,00 |
| Media nacional. Calidad Normal. Base 20 kg de | 340,07 | 352,20 | 12,13 |

4.3.4. Precios Medios de Porcino: Tronco Ibérico

| TOSTONES | Semana 52 26/12-01/01/23 2022 | Semana 1 02-08/01 2023 | Variación € |
|--------------------------------------|--|---------------------------------------|--------------------|
| De 5 a 9 kilos | 594,29 | 600,00 | 5,71 |
| De 9 a 12 kilos | 723,57 | 736,43 | 12,86 |
| LECHONES | | | |
| Lechón Ibérico Cruzado Base 23 kg | 302,39 | 310,23 | 7,84 |
| MARRANOS | | | |
| Marranos Ibéricos de 35 a 60 kg | 344,10 | 344,10 | 0,00 |
| PRIMALES | | | |
| Primales Ibéricos de 60 a 100 kg | - | - | - |
| CERDO CEBADO | | | |
| Cerdo Cebado (Intensivo) | 236,17 | 234,30 | -1,87 |
| Cerdo Cebado de Campo (Extensivo) | 251,93 | 247,74 | -4,19 |
| Cerdo Cebado de Bellota 100% Ibérico | 336,55 | 335,84 | -0,71 |
| DESVIEJE | | | |
| Reproductores de desvieje | 165,22 | 147,83 | -17,39 |
| REPRODUCTORES | | | |
| Reproductores >6 meses | 362,25 | 362,25 | 0,00 |
| CASTRONAS | | | |
| Castronas | 115,22 | 115,22 | 0,00 |

Denominaciones de acuerdo con la Norma de Calidad (RD 4/2014)

Para información sobre precios de productos agrícolas y ganaderos en otros Estados Miembros de la UE:

<https://ec.europa.eu/agriculture/>



MINISTERIO
DE AGRICULTURA, PESCA
Y ALIMENTACIÓN