

PRECIOS COYUNTURALES



SEMANA 34 – 2023
Del 21 al 27 de agosto



SUBSECRETARÍA

Subdirección General de Análisis, Coordinación y Estadística

sgapc@mapa.es

<https://www.mapa.gob.es/es/estadistica/temas/>

Publicación elaborada por la
Subsecretaría
Subdirección General de Análisis, Coordinación y Estadística

**MINISTERIO
DE AGRICULTURA, PESCA
Y ALIMENTACIÓN**

© Ministerio de Agricultura, Pesca y Alimentación
Secretaría General Técnica
Centro de Publicaciones
Catálogo de Publicaciones de la Administración General del Estado:
<https://cpage.mpr.gob.es/>

N.I.P.O.: 003190900

Se permite la utilización, copia o reproducción de los datos de este Boletín siempre que se cite expresamente su procedencia.

Índice:

	PÁGINA
PRECIOS MEDIOS NACIONALES.....	4
PRECIOS MEDIOS NACIONALES DE PRODUCTOS AGRÍCOLAS.....	4 - 6
PRECIOS MEDIOS NACIONALES DE PRODUCTOS GANADEROS.....	7 - 8
PRECIOS EN MERCADOS REPRESENTATIVOS DE CEREALES, VINOS Y ACEITES.....	9
PRECIOS MEDIOS EN MERCADOS REPRESENTATIVOS DE CEREALES.....	9 - 11
PRECIOS MEDIOS EN MERCADOS REPRESENTATIVOS DE VINOS.....	12
PRECIOS MEDIOS EN MERCADOS REPRESENTATIVOS DE ACEITES.....	13
PRECIOS DE PRODUCCIÓN DE FRUTAS Y HORTALIZAS EN EL MERCADO INTERIOR.....	14
PRECIOS DE PRODUCCIÓN EN EL MERCADO INTERIOR: FRUTAS.....	14
PRECIOS DE PRODUCCIÓN EN EL MERCADO INTERIOR: PRODUCTOS HORTÍCOLAS.....	16 - 17
PRECIOS REPRESENTATIVOS DE PRODUCTOS GANADEROS.....	18
PRECIOS REPRESENTATIVOS DE PRODUCTOS GANADEROS: BOVINO.....	18
PRECIOS REPRESENTATIVOS DE PRODUCTOS GANADEROS: OVINO.....	19
PRECIOS REPRESENTATIVOS DE PRODUCTOS GANADEROS: PORCINO.....	20 - 21



1. PRECIOS MEDIOS NACIONALES

1.1. PRECIOS MEDIOS NACIONALES DE PRODUCTOS AGRÍCOLAS

1.1.1. Precios Medios Nacionales de Cereales, Arroz, Oleaginosas, Tortas, Proteicos, Vinos y Aceites.					
PRODUCTOS AGRÍCOLAS (especificaciones)		Semana 33 14-20/08 2023	Semana 34 21-27/08 2023	Variación semanal euros	Variación semanal %
CEREALES					
(1)	Trigo blando panificable (€/t)	261,84	259,68	-2,16	-0,82
(1)	Trigo duro (€/t)	384,75	390,00	5,25	1,36
(1)	Cebada pienso (€/t)	242,67	240,35	-2,32	-0,96
(1)	Cebada malta (€/t)	248,53	247,96	-0,57	-0,23
(1)	Maíz grano (€/t)	260,35	261,22	0,87	0,33
ARROZ					
(2)	Arroz cáscara japónica (€/t)	646,41	646,21	-0,20	-0,03
(2)	Arroz cáscara índica (€/t)	559,36	558,71	-0,65	-0,12
(3)	Arroz blanco japónica (€/t)	1.152,22	1.152,22	0,00	0,00
(3)	Arroz blanco índica (€/t)	677,85	677,85	0,00	0,00
(3)	Arroz blanco vaporizado (€/t)	708,94	708,94	0,00	0,00
(3)	Arroz partido (€/t)	420,85	420,85	0,00	0,00
SEMILLAS OLEAGINOSAS					
(4)	Pipa de girasol alto oleico (€/t)	594,78	591,87	-2,91	-0,49
(4)	Pipa de girasol convencional (€/t)	537,23	538,33	1,10	0,20
(4)	Colza (€/t)	425,80	427,06	1,26	0,30
TORTAS DE GIRASOL Y SOJA					
(9)	Torta de girasol. 34%-36% proteína (€/t)	305,51	305,50	-0,01	0,00
(9)	Torta de soja. 44%-47% proteína (€/t)	486,00	481,06	-4,94	-1,02
PROTEICOS					
(10)	Alfalfa. Balas 1ª Cat. 16,5%-18% proteína (€/t)	336,68	332,43	-4,25	-1,26
(10)	Alfalfa. Pellets estándar. 14%-16% proteína (€/t)	305,06	304,49	-0,57	-0,19
(4)	Guisantes secos (€/t)	311,56	308,88	-2,68	-0,86
(2)	Lentejas (€/t)	769,84	769,84	0,00	0,00
(2)	Garbanzos (€/t)	825,26	886,81	61,55	7,46
(2)	Habas secas (€/t)	391,75	393,53	1,78	0,45
VINOS					
(5)	Vino blanco sin DOP/IGP (€/hectolitro)	38,38	38,16	-0,22	-0,57
(5)	Vino tinto sin DOP/IGP, 12 p. color (€/hectolitro)	36,65	36,72	0,07	0,19
ACEITE DE OLIVA Y ORUJO					
(6)	Aceite de oliva virgen extra < 0,8º (€/100 kg)	778,64	784,36	5,72	0,73
(6)	Aceite de oliva virgen, de 0,8º a 2º (€/100 kg)	700,91	701,95	1,04	0,15
(6)	Aceite de oliva lampante > 2º (€/100 kg)	669,65	685,63	15,98	2,39
(7)	Aceite de oliva refinado (€/100 kg)	611,88	616,69	4,81	0,79
(8)	Aceite de orujo de oliva crudo (€/100 kg)	210,94	210,17	-0,77	-0,37
(7)	Aceite de orujo de oliva refinado (€/100 kg)	309,78	309,71	-0,07	-0,02
ACEITE DE GIRASOL					
(7)	Aceite de girasol refinado convencional (€/100 kg)	121,29	120,61	-0,68	-0,56
(7)	Aceite de girasol refinado alto oleico (€/100 kg)	137,35	135,69	-1,66	-1,21
ACEITE DE SOJA					
(7)	Aceite refinado de soja (€/100 kg)	116,43	119,45	3,02	2,59

Posición comercial:

- (1) Salida de almacén cargado o entregado al transformador después de intermediario; (2) Granel sobre almacén agricultor/cooperativa
 (3) Salida granel industria; (4) Almacén comprador mayorista; (5) Salida bodega; (6) Salida almazara; (7) Salida industria refinadora
 (8) Salida industria extractora; (9) Salida industria molturadora; (10) Salida industria deshidratadora; (11) Entrada a entamadora

COMENTARIOS DE MERCADO

• **CEREALES (▲▼)**: El precio del **trigo duro** subió esta semana un 1,36 % y el del **maíz grano**, un 0,33 %. Por su parte, se recogieron variaciones negativas en los precios del **trigo blando panificable** (-0,82 %), así como en los precios de la cebada (-0,96 % en la **cebada pienso** y -0,23 % en la **cebada malta**).

• **ARROZ (▼)**: Sin cambios significativos en sus precios medios nacionales, anotándose leves variaciones a la baja en el **arroz cáscara índica** (-0,12 %) y en el **arroz cáscara japónica** (-0,03 %).

• **SEMILLAS OLEAGINOSAS (▼▲)**: Leves variaciones en todas las semillas oleaginosas, como el -0,49 % de la **pipa de girasol alto oleico**, el 0,20 % de la **pipa de girasol convencional** y el 0,30 % de la **semilla de colza**.

• **TORTAS DE GIRASOL Y SOJA (▼)**: Esta semana los precios de la **torta de girasol** no varían (0,00 %), mientras que los de la **torta de soja** bajan un -1,02 %.

• **PROTEICOS (▼▲)**: Descensos en los precios de la **alfalfa** (-1,26 % en las **balas**; -0,19 % en los **pellets**), al igual que en los de los **guisantes secos** (-0,86%). Comportamiento opuesto en los **garbanzos**, que registran subidas del 7,46 %, al igual que en las **habas secas**, aunque más comedidas (0,45%). Sin variación en las cotizaciones de las **lentejas** (0,00 %).

• **VINOS (▼▲)**: El precio del **vino blanco sin DOP/IGP** registra esta semana una variación del -0,57 %, si bien el **vino tinto sin DOP/IGP** sube levemente (0,19 %).

• **ACEITE DE OLIVA Y ORUJO (▲▼)**: Esta semana se anotan subidas de precios en todos los tipos de aceite de oliva (0,73 % en el **aceite de oliva virgen extra**, 0,15 % en el **virgen**, 2,39 % en el **lampante** y 0,79 % en el **refinado**), registrándose, por otra parte, bajadas en los precios de los **aceites de orujo de oliva** (-0,37 % en el **crudo** y -0,02 % en el **refinado**).

• **ACEITE DE GIRASOL (▼)**: Bajadas del -0,56 % en el **aceite de girasol refinado convencional** y del -1,21 % en el **alto oleico**.

1.1.2. Precios Medios Nacionales en Origen de Frutas y Hortalizas				
PRODUCTOS AGRÍCOLAS (especificaciones)	Semana 33 14/08 -20/08 2023	Semana 34 21/08 -27/08 2023	Variación semanal euros	Variación semanal %
FRUTAS				
(1) Clementina (C/100 kg)	44,83	46,74	1,91	4,26
(1) Limón (C/100 kg)	25,00	25,00	0,00	0,00
(1) Naranja Grupo Blancas (C/100 kg)	25,95	27,68	1,73	6,67
(1) Naranja Salustiana (C/100 kg)*	25,95	27,68	1,73	6,67
(1) Naranja Grupo Navel (C/100 kg)	26,43	26,05	-0,38	-1,43
(1) Naranja Navelina (C/100 kg)*	24,74	23,98	-0,76	-3,06
(1) Satsuma (C/100 kg)	30,66	30,73	0,07	0,23
(1) Manzana Gala (C/100 kg)*	59,65	55,39	-4,26	-7,14
(1) Manzana Golden (C/100 kg)*	74,89	74,13	-0,76	-1,01
(1) Manzana Red Delicious y demás var. rojas (C/100 kg)*	63,86	63,86	0,00	-0,01
(1) Pera Blanquilla (C/100 kg)	68,93	70,61	1,68	2,44
(1) Pera Conferencia (C/100 kg)	115,00	115,00	0,00	0,00
(1) Albaricoque (C/100 kg)	98,17	98,17	0,00	0,00
(1) Ciruela (C/100 kg)	62,13	62,24	0,11	0,18
(1) Melocotón carne amarilla (C/100 kg)*	69,97	73,95	3,98	5,69
(1) Nectarina carne amarilla (C/100 kg)*	64,67	64,80	0,13	0,21
(1) Aguacate (C/100 kg)	709,48	837,76	128,28	18,08
(1) Higos y brevas (C/100 kg)	128,98	139,08	10,10	7,83
(1) Plátano (C/100 kg)*	33,81	34,96	1,15	3,40
(1) Uva de mesa con semillas (C/100 kg)	65,88	65,88	0,00	0,01
(1) Uva de mesa sin semillas (C/100 kg)	109,17	105,04	-4,13	-3,79
HORTALIZAS				
(1) Acelga (C/100 kg)	107,84	105,61	-2,24	-2,07
(1) Ajo (C/100 kg)	160,05	177,01	16,96	10,60
(1) Berenjena (C/100 kg)	49,77	56,21	6,44	12,93
(1) Brócoli (C/100 kg)	190,00	190,00	0,00	0,00
(1) Calabacín (C/100 kg)	63,98	63,76	-0,21	-0,33
(1) Cebolla (C/100 kg)	45,48	45,37	-0,11	-0,24
(1) Champiñón (C/100 kg)	157,83	158,95	1,12	0,71
(1) Col Repollo de hoja lisa (C/100 kg)	35,00	35,00	0,00	0,00
(1) Judía verde tipo plana (C/100 kg)	179,34	183,02	3,68	2,05
(1) Lechuga Romana (C/100 ud)	24,16	25,02	0,86	3,55
(1) Melón Piel de Sapo (C/100 kg)	66,99	45,89	-21,10	-31,50
(1) Pepino (C/100 kg)	98,41	114,35	15,94	16,20
(1) Pimiento verde tipo italiano (C/100 kg)	63,90	56,65	-7,24	-11,34
(1) Puerro (C/100 kg)	75,73	77,49	1,75	2,31
(1) Sandía (C/100 kg)	40,13	33,50	-6,62	-16,50
(1) Tomate cereza (C/100 kg)*	180,83	173,69	-7,14	-3,95
(1) Tomate racimo (C/100 kg)*	85,36	85,36	0,00	0,00
(1) Tomate redondo liso (C/100 kg)*	91,22	73,10	-18,13	-19,87
(1) Zanahoria (C/100 kg)	29,48	29,48	0,00	0,00
(1) Patata (C/100 kg)	31,78	32,50	0,72	2,27

Posición comercial:

(1) Granel: En árbol, finca, almacén agricultor, alhóndiga, lonja, etc. En cítricos y uva de mesa, los precios se dan "en árbol" y "en cepa" respectivamente. Los precios del plátano, por las peculiaridades de su comercialización, son estimados a partir de las cotizaciones obtenidas y contrastadas por la organización de productores (OP), en la posición comercial "venta en verde al madurador".

*Precios notificados a la Comisión Europea (art. 11 y anexo I.5.c del Reglamento de Ejecución (UE) 2017/1185).

COMENTARIOS DE MERCADO

● **CÍTRICOS (▲=▲)**: Mantenimiento de la cotización del **limón** (0,00 %). Incremento en los precios medios nacionales, tanto de **Clementina** (4,26 %) como de **Satsuma** (0,23 %).

● **FRUTA DE PEPITA (▼▲)**: Bajada de la totalidad de las manzanas, donde destaca, nuevamente, la **Gala** (-7,14 %), manteniéndose la **Red Delicious**. En el caso de las peras, inversión de tendencias para la **Blanquilla** (2,44 %), repitiendo una vez más su cotización la **Conferencia** (0,00 %).

● **FRUTA DE HUESO (▲=▲)**: El **albaricoque** mantiene su cotización (0,00 %), registrando precios al alza el resto de productos: **ciruela** (0,18 %), **melocotón de carne amarilla** (5,69 %) y **nectarina de carne amarilla** (0,21 %).

● **OTRAS FRUTAS (▲=▼)**: Todas las tendencias registradas: al alza, notoriamente, el **aguacate** (18,08 %), los **higos y brevas** (7,83 %) y el **plátano** (3,40 %). Repiten cotización las **uvas con semillas** (0,00 %). A la baja, sin embargo, las **uvas sin semillas** (-3,79 %).

● **HORTALIZAS (▼▲)**: Las bajadas más importantes esta semana se constatan en el **melón** (-31,50 %), en el **tomate Redondo** (-19,87 %) y en la **sandía** (-16,50 %). Por su parte, las principales subidas de precio son registradas por el **pepino** (16,20 %) la **berenjena** (12,93 %) y el **ajo** (10,60 %).

1.1.3. Precios Medios Nacionales de Productos Agrícolas: Gráficos

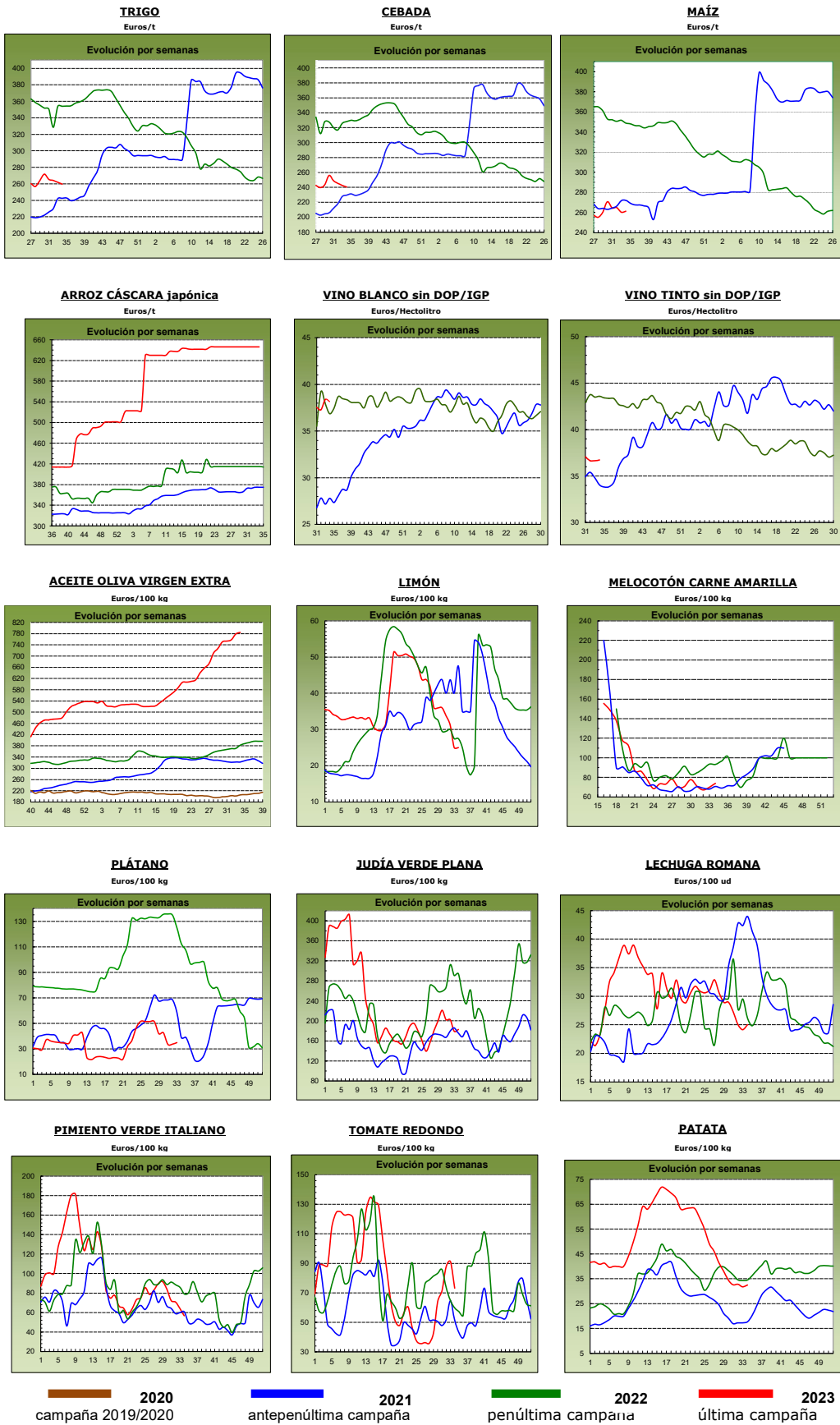

1.2. PRECIOS MEDIOS NACIONALES DE PRODUCTOS GANADEROS

1.2.1. Precios Medios Nacionales de Productos Ganaderos					
PRODUCTOS GANADEROS (especificaciones)		Semana 33 14-20/08 2023	Semana 34 21-27/08 2023	Variación semanal euros	Variación semanal %
VACUNO					
(1)	Ternera, 180-300 kilos (€/100 kg canal)	498,88	499,55	0,67	0,13
(1)	Machos de 12 a 24 meses (Clase R) (€/100 kg canal)	495,21	483,56	-11,65	-2,35
(1)	Animales de 8 a 12 meses (Clase R) (€/100 kg canal)	524,24	524,45	0,21	0,04
(1)	Bovino vivo, conjunto categorías (€/100 kg vivo)	261,86	261,97	0,11	0,04
CORDERO					
(1)	Corderos 9-19 kilos (€/100 kg canal)	713,67	738,12	24,45	3,43
(1)	Corderos 12-16 kilos (€/100 kg canal)	688,37	711,76	23,39	3,40
(1)	Corderos Ligeros (12-13 kilos) (€/100 kg canal)	701,79	726,49	24,70	3,52
(1)	Corderos Pesados (13-16 kilos) (€/100 kg canal)	674,95	697,02	22,07	3,27
PORCINO					
(1)	Porcino >60% magro (Clase S) (€/100 kg canal)	249,55	247,11	-2,44	-0,98
(1)	Porcino 60-55% magro (Clase E) (€/100 kg canal)	241,90	240,19	-1,71	-0,71
(1)	Porcino 55-50% magro (Clase U) (€/100 kg canal)	252,54	249,39	-3,15	-1,25
(1)	Porcino 50-45% magro (Clase R) (€/100 kg canal)	246,76	245,13	-1,63	-0,66
(1)	Lechon 20 kg (€/unidad)	74,99	69,77	-5,22	-6,96
POLLO					
(2)	Pollo, media de canales del 83% y 65% rdto. (€/100 kg canal)	229,11	232,21	3,10	1,35
(2)	Pollo P10 (83% rdto.) (€/100 kg canal)	179,52	182,52	3,00	1,67
(2)	Pollo P90 (65% rdto.) (€/100 kg canal)	232,89	235,99	3,10	1,33
HUEVOS					
(3)	Huevos Tipo Jaula, media Clase L y M (€/100 kg)	197,78	195,12	-2,66	-1,34
(3)	Huevos Tipo Jaula - Clase L (€/docena)	1,61	1,61	0,00	0,00
(3)	Huevos Tipo Jaula - Clase M (€/docena)	1,38	1,34	-0,04	-2,90
(3)	Huevos Tipo Suelo media Clase L y M (€/100 kg)	210,18	211,00	0,82	0,39
(3)	Huevos Tipo Suelo - Clase L (€/docena)	1,71	1,67	-0,04	-2,34
(3)	Huevos Tipo Suelo - Clase M (€/docena)	1,47	1,53	0,06	4,08
(3)	Huevos Tipo Campero, media Clase L y M (€/100 kg)	232,58	232,58	0,00	0,00
(3)	Huevos Tipo Campero- Mezcla Clase L y M (€/docena)	1,76	1,76	0,00	0,00
CONEJO					
(4)	Conejo 1,8-2,2 kilo,vivo (€/100 kg)	249,46	249,64	0,18	0,07
LECHE Y PRODUCTOS LÁCTEOS					
(6)	Suero de leche en polvo (€/100 kg)	68,68	70,03	1,35	1,97
(6)	Mantequilla sin sal (formato 25 kg) (€/100 kg)	527,45	484,20	-43,25	-8,20
(5)	Leche cruda de vaca (€/100 kg). Fuente: INFOLAC	Precio junio 2023: 51,84 €/100 kg			
MIEL Y PRODUCTOS APÍCOLAS					
(7)	Miel multifloral a granel (€/100 kg)	Precio mayo 2023: 347,14 €/100 kg; Precio junio 2023: 348,97 €/100 kg			
(7)	Miel multifloral envasada (€/100 kg)	Precio mayo 2023: 571,48 €/100 kg; Precio junio 2023: 561,39 €/100 kg			
(7)	Polen a granel (€/100 kg)	Precio mayo 2023: 763,00 €/100 kg; Precio junio 2023: 743,08 €/100 kg			
(7)	Polen envasado (€/100 kg)	Precio mayo 2023: 1.180,88 €/100 kg; Precio junio 2023: 1.235,58 €/100 kg			

Posición comercial:

(1) Entrada matadero; (2) Salida muelle matadero; (3) Salida muelle centro de embalaje; (4) Salida granja;
 (5) Precio pagado al ganadero; (6) Precio franco fábrica sin impuestos ni costes; (7) Venta a la industria o mayorista

COMENTARIOS DE MERCADO

• **VACUNO (▼)**: En general, precios relativamente estables en las cotizaciones de las **canales de vacuno** (0,13 % es la variación de precios recogida en las canales de las terneras, mientras que 0,04 % en la de las canales de los animales 8-12 meses). Los precios de las canales de los machos 12-24 meses anotan descensos (-2,35 %). Sin apenas variación en las cotizaciones de los **animales vivos** (0,04 %).

• **OVINO (▲)**: Los precios de las **canales de cordero** registran esta semana una variación positiva (3,40 %).

• **PORCINO (▼)**: Las **canales de porcino de capa blanca** registran una variación media negativa en sus precios (-0,90 %). Siguen los precios a la baja en los **porcinos cebados (▼)**. -6,96 % es la variación porcentual anotada esta semana en los precios de los **lechones base 20 kg**.

• **POLLOS (▲)**: Subida media del 1,35 % en la cotización de la **canal de pollo**.

• **HUEVOS (▲▼)**: Precios variables: descenso medio del -1,34 % en los precios de los **huevos tipo jaula**, destacando el -2,90 % anotado en los huevos de la Clase M, subida media del 0,39 % en los **huevos tipo jaula**, con subidas en los huevos de la Clase M (4,08 %) y bajadas en los de la Clase L (-2,34 %). Los precios de los **huevos tipo campero** se mantienen estables esta semana.

• **CONEJO (▲)**: Sin apenas variación (0,07 %) en el precio del **conejo vivo de granja**.

• **PRODUCTOS LÁCTEOS (▲▼)**: Subida del 1,97 % en el precio semanal del **suero de leche en polvo** y bajada del -8,20 % en el precio de la **mantequilla sin sal**.

1.2.2. Precios Medios Nacionales de Productos Ganaderos: Gráficos

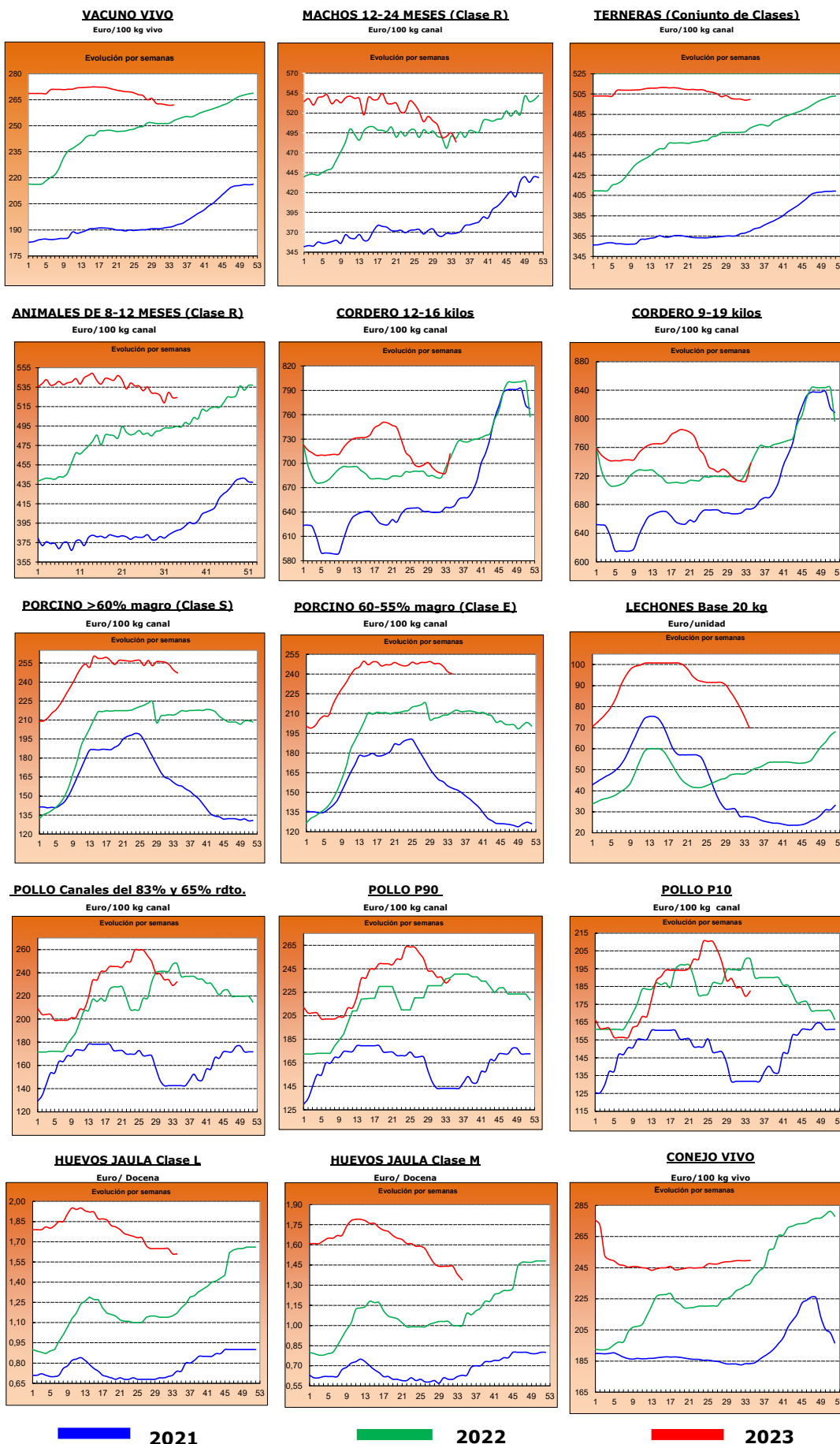

2.- PRECIOS EN MERCADOS REPRESENTATIVOS DE CEREALES, ALFALFA, ARROZ, VINOS, ACEITES Y SEMILLA DE GIRASOL

2.1. PRECIOS EN MERCADOS REPRESENTATIVOS DE CEREALES, ALFALFA Y ARROZ

2.1.1. Precios Medios en Mercados Representativos: Trigo y Alfalfa

Precios en Euro/Tonelada

REGLAMENTO (UE) 2017/1185 DE LA COMISION. Artículo 11, Anexo I. 1. (trigo); Artículo 12 (a), Anexo II.2 (alfalfa)

TRIGO: Salida de almacén cargado o entregado al transformador después de intermediario. Mercancía nacional y/o importada.

ALFALFA: Salida industria deshidratadora

PRODUCTO	MERCADO REPRESENTATIVO	Semana 33 14-20/08 2023	Semana 34 21-27/08 2023	Variación €
Trigo Blando Panificable	Albacete	269,40	265,40	-4,00
	Ávila	266,00	264,00	-2,00
	Barcelona	260,00	260,00	0,00
	Burgos	258,54	258,54	0,00
	Cádiz	260,00	245,00	-15,00
	Ciudad Real	343,00	343,00	0,00
	Cuenca	267,00	267,00	0,00
	Guadalajara	250,00	250,00	0,00
	Huesca	248,00	246,00	-2,00
	León	260,52	254,92	-5,60
	Lérida	235,00	240,00	5,00
	Madrid	255,00	255,00	0,00
	Murcia	248,00	242,00	-6,00
	Navarra	262,00	262,00	0,00
	Palencia	268,20	266,60	-1,60
	Salamanca	267,80	265,40	-2,40
	Segovia	250,00	252,40	2,40
	Sevilla	265,00	242,00	-23,00
	Soria	256,00	256,00	0,00
Tarragona	240,00	240,00	0,00	
Toledo	270,00	270,00	0,00	
Valladolid	267,74	262,14	-5,60	
Zamora	260,80	255,20	-5,60	
Trigo Duro	Cádiz	385,00	385,00	0,00
	Huelva	385,00	385,00	0,00
	Sevilla	385,00	385,00	0,00
	Toledo	341,00	341,00	0,00
	Zaragoza	384,00	390,00	6,00
Alfalfa Balas	Albacete	376,00	376,00	0,00
	Burgos	370,00	365,00	-5,00
	Córdoba	285,00	285,00	0,00
	Huesca	345,00	340,00	-5,00
	León	350,00	340,00	-10,00
	Lérida	300,83	291,25	-9,58
	Navarra	340,00	340,00	0,00
	Palencia	375,00	365,00	-10,00
	Sevilla	293,00	293,00	0,00
	Teruel	335,00	335,00	0,00
	Toledo	380,00	360,00	-20,00
	Valladolid	330,00	330,00	0,00
	Zamora	400,00	400,00	0,00
Zaragoza	340,00	338,50	-1,50	
Alfalfa Pellets	Albacete	326,00	326,00	0,00
	Burgos	300,00	300,00	0,00
	Córdoba	288,00	268,00	-20,00
	Huesca	305,00	300,00	-5,00
	Lérida	291,50	297,38	5,88
	Navarra	315,00	315,00	0,00
	Palencia	380,00	370,00	-10,00
	Sevilla	285,00	285,00	0,00
	Toledo	392,00	380,00	-12,00
	Valladolid	370,00	370,00	0,00
	Zamora	347,00	347,00	0,00
	Zaragoza	303,33	302,50	-0,83

2.1.2. Precios Medios en Mercados Representativos: Cebada

Precios en Euro/Tonelada

REGLAMENTO (UE) 2017/1185 DE LA COMISION. Artículo 11, Anexo I. 1.

Salida de almacén cargado o entregado al transformador después de intermediario. Mercancía nacional y/o importada.

PRODUCTO	MERCADO REPRESENTATIVO	Semana 33 14-20/08 2023	Semana 34 21-27/08 2023	Variación €
Cebada Pienso	Albacete	238,10	234,90	-3,20
	Ávila	249,00	244,00	-5,00
	Burgos	240,00	235,00	-5,00
	Cádiz	230,00	222,00	-8,00
	Ciudad Real	257,80	259,40	1,60
	Córdoba	232,23	225,00	-7,23
	La Coruña	230,00	222,00	-8,00
	Cuenca	241,00	237,00	-4,00
	Granada	237,00	230,00	-7,00
	Guadalajara	230,60	230,60	0,00
	Huesca	226,00	224,00	-2,00
	León	246,00	240,00	-6,00
	Lérida	225,00	222,00	-3,00
	Murcia	220,00	220,00	0,00
	Palencia	250,00	245,00	-5,00
	Salamanca	254,00	250,00	-4,00
	Segovia	230,00	233,00	3,00
	Soria	237,00	237,00	0,00
	Teruel	242,00	238,00	-4,00
	Toledo	244,60	244,60	0,00
Valladolid	252,00	246,00	-6,00	
Zamora	246,00	240,00	-6,00	
Zaragoza	241,00	238,00	-3,00	
Cebada Malta	Burgos	232,00	232,00	0,00
	Ciudad Real	293,00	293,00	0,00
	Guadalajara	233,00	233,00	0,00
	Huesca	252,00	252,00	0,00
	Palencia	235,00	235,00	0,00
	Salamanca	238,00	238,00	0,00
	Segovia	230,00	230,00	0,00
	Soria	262,40	262,40	0,00
	Valladolid	230,00	230,00	0,00
	Zamora	230,00	230,00	0,00
	Zaragoza	275,00	270,00	-5,00

2.1.3. Precios Medios en Mercados Representativos: Maíz y Arroz

Precios en Euro/Tonelada

REGLAMENTO (UE) 2017/1185 DE LA COMISION. Artículo 11, Anexo I. 1. Cereales y 2 Arroz

Maíz grano: precios salida de almacén cargado. Mercancia nacional y/o importada.

Arroz cáscara precios salida almacén agricultor o en cooperativa, y arroz blanco precios salida industria

PRODUCTO	MERCADO REPRESENTATIVO	Semana 33 14-20/08 2023	Semana 34 21-27/08 2023	Variación €
Maíz Grano	Albacete	270,80	272,40	1,60
	Ciudad Real	265,80	265,80	0,00
	La Coruña	250,00	240,00	-10,00
	Gerona	260,00	260,00	0,00
	Huesca	252,00	252,00	0,00
	León	260,60	258,20	-2,40
	Lérida	248,00	245,00	-3,00
	Madrid	268,00	268,00	0,00
	Navarra	270,00	270,00	0,00
	Pontevedra	250,00	240,00	-10,00
	Salamanca	276,80	274,40	-2,40
	Sevilla	274,00	278,00	4,00
	Toledo	269,80	269,80	0,00
	Valladolid	270,26	268,66	-1,60
	Zamora	260,40	267,60	7,20
Zaragoza	275,00	272,00	-3,00	
Arroz cáscara (Indica)	Cádiz	348,00	348,00	0,00
	Sevilla	584,50	583,50	-1,00
	Valencia	595,00	595,00	0,00
Arroz cáscara (Japónica)	Huesca	500,00	500,00	0,00
	Sevilla	600,50	599,50	-1,00
	Tarragona	660,00	660,00	0,00
	Valencia	690,00	690,00	0,00
	Zaragoza	650,00	650,00	0,00
Arroz blanco (Indica)	Sevilla	611,00	611,00	0,00
	Valencia	1.150,00	1.150,00	0,00
Arroz blanco (Japónica)	Sevilla	993,00	993,00	0,00
	Tarragona	1.250,00	1.250,00	0,00
	Valencia	1.230,00	1.230,00	0,00
Arroz blanco vaporizado	Valencia	1.075,00	1.075,00	0,00
Arroz partido	Sevilla	318,56	318,56	0,00
	Tarragona	525,00	525,00	0,00
	Valencia	515,00	515,00	0,00

2.2. PRECIOS EN MERCADOS REPRESENTATIVOS DE VINOS
--

R. EJECUCIÓN (UE) 2017/1185 DE LA COMISION. Artículo 11, Anexo II. 3.

En €/hectólitro, salida bodega, a granel, pago al contado sin I. V. A.

PRODUCTO	MERCADO REPRESENTATIVO	Semana 33		Semana 34	Variación €
		14-20/08	2023	21-27/08 2023	
Vino Blanco sin DOP/IPG	Albacete	56,85		55,26	-1,59
	Badajoz	36,62		36,62	0,00
	Ciudad Real	38,56		38,56	0,00
	Cuenca	34,72		34,72	0,00
	Toledo	34,16		33,70	-0,46
Vino Tinto sin DOP / IPG	Precio de vino tinto referido al producto de 12 puntos de color				
	Albacete	44,26		44,17	-0,09
	Badajoz	34,41		34,41	0,00
	Ciudad Real	31,84		33,04	1,20
	Cuenca	38,67		37,77	-0,90
	Murcia	36,53		36,53	0,00
	Toledo	32,56		32,57	0,01
	Valencia	33,82		33,82	0,00

2.3. PRECIOS EN MERCADOS REPRESENTATIVOS DE ACEITES Y SEMILLAS DE GIRASOL

Aceites. Precios salida almazara/orujera/refinadora, en €/100 kg, sin I.V.A. Rgto. 2017/1185. Art.11. Anexo I.3.

Semilla de girasol. Precios en almacén del comprador mayorista, en €/100 kg, sin I.V.A. Rgto 2017/1185. Art. 8

PRODUCTO Y ESPECIFICACIONES	MERCADO REPRESENTATIVO	Semana 33		Semana 34	Variación €
		14-20/08	2023		
ACEITE DE OLIVA VIRGEN EXTRA Menos de 0,8°	Albacete	800,00		805,00	5,00
	Almería	780,00		795,00	15,00
	Badajoz	796,67		796,67	0,00
	Cáceres	860,00		860,00	0,00
	Cádiz	735,00		735,00	0,00
	Ciudad Real	776,00		776,00	0,00
	Córdoba	777,50		777,50	0,00
	Cuenca	790,00		815,00	25,00
	Granada	780,00		780,00	0,00
	Huelva	742,00		780,00	38,00
	Jaén	774,00		789,00	15,00
	Málaga	773,00		782,50	9,50
	Murcia	772,00		815,00	43,00
	Sevilla	770,00		773,00	3,00
Tarragona	830,00		890,00	60,00	
Toledo	778,00		778,00	0,00	
ACEITE DE OLIVA VIRGEN De 0,8° a 2°	Albacete	750,00		750,00	0,00
	Badajoz	666,67		666,67	0,00
	Cáceres	570,00		570,00	0,00
	Cádiz	690,00		690,00	0,00
	Ciudad Real	712,50		712,50	0,00
	Córdoba	727,50		727,50	0,00
	Cuenca	725,80		755,00	29,20
	Granada	697,50		697,50	0,00
	Huelva	725,00		725,00	0,00
	Jaén	691,00		691,00	0,00
	Málaga	711,00		711,00	0,00
	Murcia	710,00		755,00	45,00
	Sevilla	702,50		702,50	0,00
	Tarragona	785,00		830,00	45,00
Toledo	710,00		710,00	0,00	
ACEITE DE OLIVA LAMPANTE Más de 2°	Albacete	700,00		710,00	10,00
	Badajoz	627,33		627,33	0,00
	Cáceres	520,00		520,00	0,00
	Cádiz	675,00		675,00	0,00
	Ciudad Real	665,00		665,00	0,00
	Córdoba	677,50		677,50	0,00
	Cuenca	709,20		725,00	15,80
	Granada	665,00		665,00	0,00
	Huelva	690,00		690,00	0,00
	Jaén	676,00		701,50	25,50
	Málaga	663,50		663,50	0,00
	Murcia	685,00		725,00	40,00
	Sevilla	671,50		671,50	0,00
	Tarragona	590,00		600,00	10,00
Toledo	664,00		664,00	0,00	
ACEITE DE OLIVA REFINADO	Córdoba	541,00		541,00	0,00
	Jaén	650,00		670,00	20,00
	Sevilla	635,00		635,00	0,00
	Tarragona	700,00		720,00	20,00
ACEITE DE ORUJO DE OLIVA CRUDO	Córdoba	197,00		197,00	0,00
	Jaén	217,00		215,00	-2,00
	Málaga	216,00		216,00	0,00
	Sevilla	215,00		214,00	-1,00
	Tarragona	225,00		225,00	0,00
	Toledo	220,00		220,00	0,00
ACEITE DE ORUJO DE OLIVA REFINADO	Sevilla	311,00		311,00	0,00
PIPA DE GIRASOL Alto oleico	Centro	683,19		683,19	0,00
	Norte	665,17		665,27	0,10
	Sur	466,66		458,65	-8,01
PIPA DE GIRASOL Convencional	Centro	593,56		593,56	0,00
	Norte	594,45		594,55	0,10
	Sur	440,20		443,07	2,87

3. PRECIOS DE PRODUCCIÓN DE FRUTAS Y HORTALIZAS EN EL MERCADO INTERIOR

3.1. PRECIOS DE PRODUCCIÓN EN EL MERCADO INTERIOR FRUTAS

3.1.1. Precios de Producción de Frutas en el Mercado Interior:

Precios diarios y Precios Medios Ponderados Semanales en mercados representativos provinciales.

Precios a la salida del centro de acondicionamiento de productos seleccionados, embalados y, en su caso, en palés (C/100 kg peso neto)

CÍTRICOS

PRODUCTO	MERCADO	VARIEDAD O TIPO	CAT.	CALIBRE	DÍA/MES							
					21/8	22/8	23/8	24/8	25/8	26/8	27/8	PMPS
LIMÓN	Alicante	Verna	I	-	92,65	92,65	92,65	92,65	92,65	--	--	92,65

FRUTAS DE PEPITA

PRODUCTO	MERCADO	VARIEDAD O TIPO	CAT.	CALIBRE	DÍA/MES							
					21/8	22/8	23/8	24/8	25/8	26/8	27/8	PMPS
MANZANA	Gerona	Gala	I	65-80	116,98	116,98	116,98	116,98	116,98	--	--	116,98
	Lérida	Gala	I	65-80	78,74	78,41	77,50	77,50	78,94	--	--	78,18
	Zaragoza	Gala	I	65-80	121,20	121,20	121,20	121,20	121,20	--	--	121,20
	Gerona	Golden Delicious	I	65-80	130,56	130,56	130,56	130,56	130,56	--	--	130,56
	Lérida	Golden Delicious	I	65-80	101,99	99,97	100,05	100,78	100,69	--	--	100,59
	Zaragoza	Golden Delicious	I	65-80	146,35	146,35	146,35	146,35	146,35	--	--	146,35
	Gerona	Granny Smith	-	65-80	157,76	157,76	157,76	157,76	157,76	--	--	157,76
	Lérida	Granny Smith	-	65-80	93,95	89,50	89,50	89,50	89,50	--	--	90,33
PERA	Lérida	Blanquilla	I	55-60	--	--	--	146,99	146,68	--	--	146,87
	Lérida	Conferencia	I	60-65+	121,73	122,21	134,66	124,68	125,93	--	--	124,60
	Huesca	Ercolini	I	50-60	94,00	94,00	94,00	94,00	94,00	--	--	94,00
	Murcia	Ercolini	I	50-60	180,00	180,00	180,00	180,00	180,00	--	--	180,00
	Lérida	Limonera	I	60-65	84,00	84,00	84,00	84,00	84,00	--	--	84,00

FRUTAS DE HUESO

PRODUCTO	MERCADO	VARIEDAD O TIPO	CAT.	CALIBRE	DÍA/MES							
					21/8	22/8	23/8	24/8	25/8	26/8	27/8	PMPS
ALBARICOQUE	Zaragoza	Todos los tipos y variedades	-	45-50 mm	157,38	157,38	157,38	157,38	157,38	--	--	157,38
CIRUELA	Badajoz	Todos los tipos y variedades	-	35 mm ó superior	80,00	80,00	80,00	80,00	80,00	--	--	80,00
	Cáceres	Todos los tipos y variedades	-	35 mm ó superior	80,00	80,00	80,00	80,00	80,00	--	--	80,00
	Lérida	Todos los tipos y variedades	-	35 mm ó superior	160,00	160,00	160,00	160,00	160,00	--	--	160,00
	Zaragoza	Todos los tipos y variedades	-	35 mm ó superior	106,54	106,54	106,54	106,54	106,54	--	--	106,54
MELOCOTÓN	Barcelona	Pulpa amarilla	I	A/B	133,00	133,00	133,00	133,00	133,00	--	--	133,00
	Huesca	Pulpa amarilla	I	A/B	110,00	110,00	110,00	110,00	110,00	--	--	110,00
	Lérida	Pulpa amarilla	I	A/B	116,05	145,80	140,95	138,49	147,41	--	--	137,98
	Murcia	Pulpa amarilla	I	A/B	120,00	--	110,00	120,00	130,00	--	--	121,07
	Navarra	Pulpa amarilla	I	A/B	112,00	112,00	112,00	112,00	112,00	--	--	112,00
	Zaragoza	Pulpa amarilla	I	A/B	101,97	--	--	101,97	--	--	--	101,97
	Huesca	Pulpa blanca	I	A/B	90,00	90,00	90,00	90,00	90,00	--	--	90,00
	Lérida	Pulpa blanca	I	A/B	116,00	115,22	114,76	120,91	124,01	--	--	119,27
NECTARINA	Huesca	Pulpa amarilla	I	A/B	80,00	80,00	80,00	80,00	80,00	--	--	80,00
	Lérida	Pulpa amarilla	I	A/B	133,75	138,23	140,65	139,01	141,16	--	--	138,62
	Zaragoza	Pulpa amarilla	I	A/B	100,85	100,85	100,85	100,85	100,85	--	--	100,85
	Lérida	Pulpa blanca	I	A/B	126,01	119,02	--	119,64	120,68	--	--	120,50
PARAGUAYA	Lérida	Todos los tipos y variedades	I	A/B	126,34	126,79	124,20	129,38	129,37	--	--	126,97

OTRAS FRUTAS

PRODUCTO	MERCADO	VARIEDAD O TIPO	CAT.	CALIBRE	DÍA/MES							
					21/8	22/8	23/8	24/8	25/8	26/8	27/8	PMPS
UVA DE MESA	Alicante	D. María	I	-	160,06	160,06	160,06	160,06	160,06	--	--	160,06
	Alicante	Moscatel Italia	I	-	148,40	148,40	148,40	148,40	148,40	--	--	148,40
	Alicante	Red Globe	I	-	144,32	144,32	144,32	144,32	144,32	--	--	144,32
	Alicante	Victoria	I	-	145,75	145,75	145,75	145,75	145,75	--	--	145,75

3.1.2. Precios de Producción de Frutas en el Mercado Interior: Precios Medios Ponderados Semanales Nacionales

Referencia: Reglamento Delegado (UE) 2017/891 de la Comisión, de 13 de marzo (DOUE de 25 de mayo). Art. 55 y Anexo VI
Precios a la salida del centro de acondicionamiento de productos seleccionados, embalados y, en su caso, en palés (€/100kg peso neto)

CÍTRICOS

PRODUCTO	MERCADO	VARIEDAD O TIPO	CAT.	CALIBRE	PRECIO MEDIO PONDERADO SEMANAL NACIONAL Semana 34- 2023: 21/08 -27/08
LIMÓN	ESPAÑA	TODAS LAS VARIEDADES	I	-	92,65

FRUTAS DE PEPITA

PRODUCTO	MERCADO	VARIEDAD O TIPO	CAT.	CALIBRE mm	PRECIO MEDIO PONDERADO SEMANAL NACIONAL Semana 34- 2023: 21/08 -27/08
MANZANA	ESPAÑA	Gala	I	65-80	86,88
	ESPAÑA	Golden delicious	I	65/80	116,36
	ESPAÑA	Granny Smith	I	65/80	130,79
PERA	ESPAÑA	Blanquilla	I	55-60	146,87
	ESPAÑA	Conferencia	I	60/65+	124,60

FRUTAS DE HUESO

PRODUCTO	MERCADO	VARIEDAD O TIPO	CAT.	CALIBRE	PRECIO MEDIO PONDERADO SEMANAL NACIONAL Semana 34- 2023: 21/08 -27/08
ALBARICOQUE	ESPAÑA	Todos los tipos y variedades	-	45-50 mm	157,38
CIRUELA	ESPAÑA	Todos los tipos y variedades	-	35 mm ó superior	82,73
MELOCOTÓN	ESPAÑA	Pulpa amarilla	I	A/B	122,81
	ESPAÑA	Pulpa blanca	I	A/B	107,23
NECTARINA	ESPAÑA	Pulpa amarilla	I	A/B	113,66
	ESPAÑA	Pulpa blanca	I	A/B	120,50

OTRAS FRUTAS

PRODUCTO	MERCADO	VARIEDAD O TIPO	CAT.	CALIBRE	PRECIO MEDIO PONDERADO SEMANAL NACIONAL Semana 34- 2023: 21/08 -27/08
UVA DE MESA	ESPAÑA	Todos los tipos y variedades con pepitas	-	-	154,07
	ESPAÑA	Todos los tipos y variedades sin pepitas	-	-	164,78

3.2. PRECIOS DE PRODUCCIÓN EN EL MERCADO INTERIOR: PRODUCTOS HORTÍCOLAS

3.2.1. Precios de Producción de Hortalizas en el Mercado Interior:
Precios diarios y Precios Medios Ponderados Semanales en mercados representativos provinciales.

Precios a la salida del centro de acondicionamiento de productos seleccionados, embalados y, en su caso, en palés (€/100 kg peso neto)

HORTALIZAS

PRODUCTO	MERCADO	VARIEDAD O TIPO	CAT.	CALIBRE	DIA/MES							PMPS	
					21/8	22/8	23/8	24/8	25/8	26/8	27/8		
ACELGA	Lugo	Todos los tipos y variedades	-	-	208,13	208,13	208,13	208,13	208,13	--	--	208,13	
	Navarra	Todos los tipos y variedades	-	-	115,00	115,00	115,00	115,00	115,00	--	--	115,00	
	Pontevedra	Todos los tipos y variedades	-	-	181,25	181,25	181,25	181,25	181,25	--	--	181,25	
AJO	Madrid	Verde	-	-	80,00	80,00	80,00	80,00	80,00	--	--	80,00	
	Ciudad Real	Blanco	-	50-60 mm	230,00	230,00	230,00	230,00	230,00	--	--	230,00	
	Cuenca	Blanco	-	50-60 mm	170,00	170,00	170,00	170,00	170,00	--	--	170,00	
	Segovia	Blanco	-	50-60 mm	290,00	290,00	290,00	290,00	290,00	--	--	290,00	
	Toledo	Blanco	-	50-60 mm	216,00	216,00	216,00	216,00	216,00	--	--	216,00	
	Ciudad Real	Morado	-	50-80 mm	250,00	250,00	250,00	250,00	250,00	--	--	250,00	
	Córdoba	Morado	-	50-80 mm	232,00	232,00	232,00	232,00	232,00	--	--	232,00	
	Cuenca	Morado	-	50-80 mm	226,50	226,50	226,50	226,50	226,50	--	--	226,50	
	Segovia	Morado	-	50-80 mm	305,00	305,00	305,00	305,00	305,00	--	--	305,00	
	Toledo	Morado	-	50-80 mm	245,00	245,00	245,00	245,00	245,00	--	--	245,00	
	Ciudad Real	Primavera	-	50-60 mm	225,00	225,00	225,00	225,00	225,00	--	--	225,00	
	Córdoba	Primavera	-	50-60 mm	265,00	265,00	265,00	265,00	265,00	--	--	265,00	
	Cuenca	Primavera	-	50-60 mm	150,00	150,00	150,00	150,00	150,00	--	--	150,00	
	Toledo	Primavera	-	50-60 mm	202,00	202,00	202,00	202,00	202,00	--	--	202,00	
	BERENJENA	Almería	Todos los tipos y variedades	-	-	103,00	96,00	80,00	79,00	79,00	--	--	87,40
Málaga		Todos los tipos y variedades	-	-	115,00	115,00	115,00	115,00	115,00	--	--	115,00	
Tarragona		Todos los tipos y variedades	-	-	112,70	112,70	112,70	112,70	112,70	--	--	112,70	
BRÓCOLI	Murcia	--	-	205,00	210,00	215,00	220,00	215,00	--	--	212,45		
CALABACÍN	Almería	Todas las variedades	-	14-21 g	78,00	56,00	52,00	78,00	51,00	--	--	63,00	
	Barcelona	Todas las variedades	-	14-21 g	93,50	93,50	93,50	93,50	93,50	--	--	93,50	
	Málaga	Todas las variedades	-	14-21 g	60,00	60,00	60,00	60,00	60,00	--	--	60,00	
	Murcia	Todas las variedades	-	14-21 g	80,00	84,00	88,00	86,00	88,00	--	--	85,25	
	Tarragona	Todas las variedades	-	14-21 g	84,00	84,00	84,00	84,00	84,00	--	--	84,00	
CEBOLLA	Albacete	Todos los tipos y variedades	-	-	41,50	41,50	41,50	41,50	41,50	--	--	41,50	
	Burgos	Todos los tipos y variedades	-	-	45,00	45,00	45,00	45,00	45,00	--	--	45,00	
	Ciudad Real	Todos los tipos y variedades	-	-	80,00	80,00	75,00	75,00	70,00	--	--	76,00	
	Cuenca	Todos los tipos y variedades	-	-	78,50	78,50	78,50	78,50	78,50	--	--	78,50	
	Lérida	Todos los tipos y variedades	-	-	64,50	64,50	64,50	64,50	64,50	--	--	64,50	
	Toledo	Todos los tipos y variedades	-	-	66,00	68,00	70,00	70,00	70,00	--	--	68,80	
CHAMPIÑÓN	Albacete	Cerrado	-	30-65 mm	185,45	185,45	185,45	185,45	185,45	--	--	185,45	
	Cuenca	Cerrado	-	30-65 mm	184,74	184,74	184,74	184,74	184,74	--	--	184,74	
	La Rioja	Cerrado	-	30-65 mm	250,00	250,00	250,00	250,00	250,00	--	--	250,00	
	Navarra	Cerrado	-	30-65 mm	270,00	270,00	270,00	270,00	270,00	--	--	270,00	
COLIFLOR	Granada	Todos los tipos y variedades	-	-	200,96	200,96	200,96	200,96	200,96	--	--	200,96	
COL-REPOLLO	Málaga	Hoja lisa	-	-	70,00	70,00	70,00	70,00	70,00	--	--	70,00	
JUDÍA VERDE	Almería	Plana	-	-	122,00	174,71	159,41	178,82	198,24	--	--	166,63	
	Barcelona	Plana	-	-	382,00	382,00	382,00	382,00	382,00	--	--	382,00	
	La Coruña	Plana	-	-	179,00	179,00	179,00	179,00	179,00	--	--	179,00	
	Lugo	Plana	-	-	226,67	226,67	226,67	226,67	226,67	--	--	226,67	
	Málaga	Plana	-	-	225,00	225,00	225,00	225,00	225,00	--	--	225,00	
	Pontevedra	Plana	-	-	332,95	332,95	332,95	332,95	332,95	--	--	332,95	
	Lérida	Todos los tipos y variedades	-	-	605,00	605,00	605,00	605,00	605,00	--	--	605,00	
	Navarra	Todos los tipos y variedades	-	-	310,00	310,00	310,00	310,00	310,00	--	--	310,00	
	LECHUGA	Murcia	Baby	I	-	80,00	78,00	80,00	76,00	76,00	--	--	77,96
Murcia		Iceberg	I	400g y +	58,00	62,00	58,00	62,00	58,00	--	--	59,59	
Barcelona		Romana	I	-	86,17	86,17	86,17	86,17	86,17	--	--	86,17	
Murcia		Romana	I	-	52,00	48,00	54,00	52,00	52,00	--	--	52,03	
La Coruña		Todos los tipos y variedades	I	400g y +	202,33	202,33	202,33	202,33	202,33	--	--	202,33	
Lérida		Todos los tipos y variedades	I	400g y +	97,83	97,83	97,83	97,83	97,83	--	--	97,83	
Navarra		Todos los tipos y variedades	I	400g y +	134,00	134,00	134,00	134,00	134,00	--	--	134,00	
Pontevedra		Todos los tipos y variedades	I	400g y +	181,05	181,05	181,05	181,05	181,05	--	--	181,05	
Segovia		Todos los tipos y variedades	I	400g y +	90,00	90,00	90,00	90,00	90,00	--	--	90,00	
Toledo		Todos los tipos y variedades	I	400g y +	39,70	39,70	39,70	39,70	39,70	--	--	39,70	
MELÓN		Murcia	Amarillo	-	-	47,00	50,00	43,00	45,00	50,00	--	--	47,15
		Murcia	Cantaloupe	-	-	65,00	68,00	55,00	58,00	68,00	--	--	62,38
		Murcia	Galia	-	-	58,00	45,00	56,00	50,00	45,00	--	--	50,96
	Murcia	Piel de Sapo	-	-	42,00	45,00	48,00	45,00	46,00	--	--	45,20	
	Ciudad Real	Piel de Sapo	-	-	90,00	80,00	75,00	75,00	75,00	--	--	79,00	
	Toledo	Piel de Sapo	-	-	140,00	138,00	135,00	130,00	126,00	--	--	133,80	
	PEPINO	Almería	De Almería	-	350-500 g	69,00	70,00	65,00	51,00	53,00	--	--	61,60
Granada		De Almería	-	350-500 g	90,00	102,00	92,00	95,00	88,00	77,00	--	87,94	
Madrid		Español	-	-	80,00	80,00	80,00	80,00	80,00	--	--	80,00	
Murcia		Español	-	-	205,00	105,00	205,00	95,00	100,00	--	--	141,18	
Barcelona		Variada rugosa	-	-	115,50	115,50	115,50	115,50	115,50	--	--	115,50	
PIMIENTO		Granada	Cuadrado Color	I	70 mm y +	--	109,00	--	219,00	--	--	--	203,45
	Murcia	Cuadrado Color	I	70 mm y +	143,70	133,73	135,40	118,37	177,71	--	--	141,93	
	Almería	Cuadrado Verde	I	70 mm y +	126,00	137,00	147,00	153,00	144,00	--	--	141,40	
	Murcia	Cuadrado Verde	I	70 mm y +	58,71	66,25	86,47	68,86	74,10	--	--	71,03	
	La Coruña	Italiano Verde	I	40 mm y +	115,00	115,00	115,00	115,00	115,00	--	--	115,00	
	Málaga	Italiano Verde	I	41 mm y +	100,00	100,00	100,00	100,00	100,00	--	--	100,00	
	Pontevedra	Italiano Verde	I	41 mm y +	145,00	145,00	145,00	145,00	145,00	--	--	145,00	
	Ciudad Real	Todos los tipos y variedades	I	41 mm y +	160,00	155,00	150,00	145,00	145,00	--	--	151,00	
	Navarra	Todos los tipos y variedades	-	-	95,00	95,00	95,00	95,00	95,00	--	--	95,00	
	Tarragona	Todos los tipos y variedades	-	-	108,50	108,50	108,50	108,50	108,50	--	--	108,50	
Toledo	Todos los tipos y variedades	-	-	137,00	137,00	137,00	137,00	137,00	--	--	137,00		
SANDÍA	Valladolid	Todos los tipos y variedades	-	-	110,00	110,00	110,00	110,00	110,00	--	--	110,00	
	Valencia	Con semillas	-	-	38,00	38,00	38,00	38,00	38,00	--	--	38,00	
	Alicante	Sin semillas	-	-	58,00	58,00	58,00	58,00	58,00	--	--	58,00	
	Murcia	Sin semillas	-	-	26,00	30,00	32,00	35,00	28,00	--	--	30,20	
	Valencia	Sin semillas	-	-	39,14	39,14	39,14	39,14	39,14	--	--	39,14	
	Ciudad Real	Todos los tipos y variedades	-	-	77,00	70,00	65,00	60,00	55,00	--	--	65,40	
Toledo	Todos los tipos y variedades	-	-	88,00	85,00	85,00	82,00	75,00	--	--	83,00		
TOMATE	Granada	Cereza	I	-	178,98	178,98	178,98	178,98	178,98	--	--	178,98	
	Murcia	Cereza	I	-	260,00	245,00	95,00	90,00	105,00	--	--	155,22	
	Barcelona	Racimo	I	-	100,00	100,00	100,00	100,00	100,00	--	--	100,00	
	Almería	Redondo	I	57-100mm	47,06	67,06	64,71	75,29	47,06	--	--	60,23	
	Barcelona	Redondo	I	57-100mm	109,25	109,25	109,25	109,25	109,25	--	--	109,25	
	Granada	Redondo	I	57-100mm	110,00	110,00	110,00	110,00	110,00	--	--	110,00	
	Málaga	Redondo	I	57-100mm	120,00	120,00	120,00	120,00	120,00	--	--	120,00	
	Murcia	Redondo	I	57-100mm	82,00	68,00	80,00	60,00	68,00	--	--	71,31	
	Toledo	Todos los tipos y variedades	-	-	46,20	46,20	46,20	46,20	46,20	--	--	46,20	
	Valladolid	Todos los tipos y variedades	-	-	44,00	44,00	44,00	44,00	44,00	--	--	44,00	

3.2.2. Precios de Producción de Hortícolas en el Mercado Interior: Precios Medios Ponderados Semanales Nacionales

Referencia: Reglamento Delegado (UE) 2017/891 de la Comisión, de 13 de marzo (DOUE de 25 de mayo). Art. 55 y Anexo VI

Precios a la salida del centro de acondicionamiento de productos seleccionados, embalados y, en su caso, en palés (€/100kg peso neto)

HORTALIZAS

PRODUCTO	MERCADO	VARIEDAD O TIPO	CAT.	CALIBRE	PRECIO MEDIO PONDERADO SEMANAL NACIONAL Semana 34- 2023: 21/08 -27/08
AJO	ESPAÑA	Blanco	-	50-60 mm	219,17
	ESPAÑA	Morado	-	45-55 mm	250,19
	ESPAÑA	Primavera	-	50-60 mm	197,01
BERENJENA	ESPAÑA	Todos los tipos y variedades	-	40+ /70+	94,06
CALABACÍN	ESPAÑA	Todos los tipos y variedades	-	14-21	83,82
CEBOLLA	ESPAÑA	Todos los tipos y variedades	-	-	68,53
CHAMPIÑÓN	ESPAÑA	Cerrado	-	Medio (30-65 mm)	187,83
COLIFLOR	ESPAÑA	Todos los tipos y variedades	-	-	200,96
COL-REPOLLO	ESPAÑA	Todos los tipos y variedades	-	-	70,00
JUDÍA VERDE	ESPAÑA	Todos los tipos y variedades	-	-	241,78
LECHUGA	ESPAÑA	Todos los tipos y variedades	I	400 g o superior	93,96
MELÓN	ESPAÑA	Todos los tipos y variedades	-	-	81,26
PEPINO	ESPAÑA	Variedades lisas	-	350-500 g	74,77
PIMIENTO	ESPAÑA	Todos los tipos y variedades	I	40 mm o superior	123,96
PUERRO	ESPAÑA	Todos los tipos y variedades	-	-	164,50
SANDÍA	ESPAÑA	Todos los tipos y variedades	-	-	55,81
TOMATE	ESPAÑA	Cereza	I	-	164,64
	ESPAÑA	Racimo	I	-	100,00
	ESPAÑA	Redondo	I	57-100mm	85,74
ZANAHORIA	ESPAÑA	Todos los tipos y variedades	-	-	44,98

4. PRECIOS REPRESENTATIVOS DE PRODUCTOS GANADEROS

4.1. PRECIOS REPRESENTATIVOS DE PRODUCTOS GANADEROS: BOVINO

4.1.1. Precios Medios Nacionales de Canales de Bovino Pesado

PRECIO MEDIO NACIONAL (€/100kg Canal) DE CANALES DE BOVINO PESADO SEGÚN MODELO COMUNITARIO
DE CLASIFICACIÓN R 2017/1182, R 2017/1184, RD 815/2018 (Euro/100kg canal)

CATEGORÍA	CLASE DE CONFORMACIÓN Y DE ESTADO DE ENGRASAMIENTO	Semana 33 14-20/08 2023	Semana 34 21-27/08 2023	Variación €
Categoría A: Canales de machos jóvenes sin castrar de más de un año y menos de dos	Muy buena y poco cubierta (U-2)	509,26	501,05	-8,21
	Muy buena y cubierta (U-3)	507,02	498,76	-8,26
	Precio medio ponderado Categoría U	508,44	500,21	-8,23
	Buena y poco cubierta (R-2)	492,20	481,75	-10,45
	Buena y cubierta (R-3)	498,71	485,67	-13,04
	Precio medio ponderado Categoría R	495,21	483,56	-11,65
	Menos buena y poco cubierta (O-2)	463,26	460,06	-3,20
Menos buena y cubierta (O-3)	485,14	477,99	-7,15	
Precio medio ponderado Categoría O	472,13	467,33	-4,80	
Categoría D: Canales de hembras que hayan parido	Mediocre y poco cubierta (P-2)	287,99	286,63	-1,36
	Mediocre y cubierta (P-3)	295,39	309,44	14,05
	Precio medio ponderado Categoría P	289,36	290,85	1,49
	Buena y cubierta (R-3)	364,19	364,72	0,53
	Buena y grasa (R-4)	450,56	450,00	-0,56
	Precio medio ponderado Categoría R	382,55	382,85	0,30
	Menos buena y poco cubierta (O-2)	332,76	320,09	-12,67
Menos buena y cubierta (O-3)	341,44	346,70	5,26	
Menos buena y grasa (O-4)	432,30	419,43	-12,87	
Precio medio ponderado Categoría O	350,79	347,55	-3,24	
Categoría E: Canales de otras hembras (de 12 meses o más)	Muy buena y poco cubierta (U-2)	544,38	537,44	-6,94
	Muy buena y cubierta (U-3)	529,60	530,56	0,96
	Precio medio ponderado Categoría U	533,99	532,60	-1,39
	Buena y poco cubierta (R-2)	466,44	481,95	15,51
	Buena y cubierta (R-3)	496,19	502,30	6,11
	Buena y grasa (R-4)	546,14	539,71	-6,43
	Precio medio ponderado Categoría R	492,88	500,30	7,42
Menos buena y poco cubierta (O-2)	466,88	443,69	-23,19	
Menos buena y cubierta (O-3)	470,58	460,17	-10,41	
Menos buena y grasa (O-4)	489,17	505,17	16,00	
Precio medio ponderado Categoría O	470,60	458,53	-12,07	
Categoría Z: Canales de animales desde 8 a menos de 12 meses	Muy buena y poco cubierta (U-2)	531,90	525,68	-6,22
	Muy buena y cubierta (U-3)	526,26	521,46	-4,80
	Precio medio ponderado Categoría U	528,73	523,30	-5,43
	Buena y poco cubierta (R-2)	521,56	517,80	-3,76
	Buena y cubierta (R-3)	525,17	526,77	1,60
	Precio medio ponderado Categoría R	524,24	524,45	0,21
	Menos buena y poco cubierta (O-2)	477,61	472,96	-4,65
Menos buena y cubierta (O-3)	512,59	494,28	-18,31	
Precio medio ponderado Categoría O	488,58	479,65	-8,93	

4.1.2. Precios Medios Nacionales del Bovino Vivo

R 2017/1182, R 2017/1184 (Euro/100 kg vivo)

BOVINO VIVO	Semana 33 14-20/08 2023	Semana 34 21-27/08 2023	Variación €
Machos hasta 480 Kg. vivo	291,04	291,48	0,44
Machos de más de 480 kg. vivo	269,26	269,23	-0,03
Hembras que hayan parido	149,26	149,26	0,00
Otras hembras de hasta 380 Kg. vivo	297,64	298,00	0,36
Otras hembras de más de 380 Kg. vivo	295,89	295,99	0,10

4.1.3. Precios Medios Nacionales de Otros Animales de la Especie Bovina

OTROS BOVINOS	Semana 33 14-20/08 2023	Semana 34 21-27/08 2023	Variación €
TERNEROS DE 8 DÍAS A 4 SEMANA (Euro/cabeza)			
Macho frisón	122,58	114,51	-8,07
Macho cruzado	227,29	218,74	-8,55
Hembra frisón	101,12	87,95	-13,17
Hembra cruzado	169,26	155,24	-14,02
<i>Media ponderada nacional (Euro/Cabeza)</i>	165,19	155,25	-9,94
TERNEROS DE 6 HASTA 12 MESES (Euro/100kg vivo)			
Macho frisón (base 200 kg)	192,15	192,15	0,00
Macho cruzado (base 200 kg)	359,52	359,52	0,00
Hembra frisón (base 200 kg)	340,00	340,00	0,00
Hembra cruzado (base 200 kg)	261,77	261,77	0,00
<i>Media ponderada nacional (Euro/100kg vivo)</i>	315,40	315,40	0,00

4.2. PRECIOS REPRESENTATIVOS DE PRODUCTOS GANADEROS: OVINO

4.2.1. Precios Medios Nacionales de Canales de Ovino Frescas o Refrigeradas

R 2017/1182, R 2017/1184 (Euro/100 kg canal)

CORDEROS I Y II	Semana 33 14-20/08 2023	Semana 34 21-27/08 2023	Variación €
Corderos I (12 a 13 kg/canal)	701,79	726,49	24,70
Corderos II (13,1 a 16 kg/canal)	674,95	697,02	22,07
<i>Media ponderada</i>	688,37	711,76	23,39

PRECIOS MEDIOS DE CANALES DE OVINO FRESCAS O REFRIGERADAS EN LOS MERCADOS NACIONALES REPRESENTATIVOS

MERCADO REPRESENTATIVO - Cordero 9-19 kg	Semana 33 14-20/08 2023	Semana 34 21-27/08 2023	Variación €
Barcelona	782,57	797,39	14,82
Madrid	928,55	928,55	0,00
Valencia	647,37	647,37	0,00
Albacete	718,60	790,60	72,00
Extremadura	703,42	751,37	47,95
Segovia	675,94	676,38	0,44
Toledo	718,79	718,79	0,00
Zaragoza	766,15	766,15	0,00
<i>Media ponderada</i>	713,67	738,12	24,45

4.3. PRECIOS REPRESENTATIVOS DE PRODUCTOS GANADEROS: PORCINO

4.3.1. Precios Medios de Canales de Porcino de Capa Blanca

CLASIFICACIÓN EUROP R 2017/1182, R 2017/1184 (Euro/100kg canal)

	Clase S (>60% contenido magro)			Clase E (60%-55% contenido magro)			Clase U (55%-50% contenido magro)		
	Semana 33 14-20/08 2023	Semana 34 21-27/08 2023	Variación C	Semana 33 14-20/08 2023	Semana 34 21-27/08 2023	Variación C	Semana 33 14-20/08 2023	Semana 34 21-27/08 2023	Variación C
PRECIO MEDIO NACIONAL	249,55	247,11	-2,44	241,90	240,19	-1,71	252,54	249,39	-3,15

	Clase R (50%-45% contenido magro)			Clase O (45%-40% contenido magro)			Clase P (<40% contenido magro)		
	Semana 33 14-20/08 2023	Semana 34 21-27/08 2023	Variación C	Semana 33 14-20/08 2023	Semana 34 21-27/08 2023	Variación C	Semana 33 14-20/08 2023	Semana 34 21-27/08 2023	Variación C
PRECIO MEDIO NACIONAL	246,76	245,13	-1,63	239,03	239,98	0,95	240,03	233,95	-6,08

4.3.2. Precios Medios en Mercados Representativos Provinciales de Porcino Cebado (*)

MERCADO REPRESENTATIVO	SELECTO (nivel menor de grasa)			NORMAL (nivel normal de grasa)			GRASO (nivel mayor de grasa)		
	Semana 33 14-20/08 2023	Semana 34 21-27/08 2023	Variación C	Semana 33 14-20/08 2023	Semana 34 21-27/08 2023	Variación C	Semana 33 14-20/08 2023	Semana 34 21-27/08 2023	Variación C
Barcelona	-	-	-	2,03	2,00	-0,03	2,00	1,97	-0,03
Huesca	1,98	1,96	-0,02	1,96	1,94	-0,02	1,94	1,92	-0,02
Lleida	1,97	1,94	-0,03	1,96	1,93	-0,03	1,94	1,92	-0,02
Murcia	2,02	1,98	-0,04	2,01	1,98	-0,03	2,00	1,96	-0,04
Pontevedra	2,01	1,98	-0,03	1,98	1,96	-0,02	2,58	2,54	-0,04
Salamanca	2,04	2,04	0,00	2,04	2,04	0,00	1,98	1,98	0,00
Segovia	1,96	1,95	-0,01	1,95	1,94	-0,01	2,10	2,10	0,00
Zaragoza	2,03	2,00	-0,03	1,98	1,96	-0,02	1,97	1,94	-0,03

(*) En Euro/kg vivo

4.3.3. Precios Medios de Porcino Precoz, Lechones y Otras Calidades

(Euro/100kg vivo)

CERDAS DE DESVIEJE	Semana 33		Variación €
	14-20/08	2023	
Cerdas de Desvieje	130,76	126,59	-4,17
CERDOS CEBADOS			
Categoría U	194,45	192,03	-2,42
LECHONES			
Lleida.Base 20kg de peso.	317,50	292,50	-25,00
Segovia.Base 20kg de peso.	420,00	390,00	-30,00
Media nacional. Calidad Normal. Base 20 kg de	374,96	348,87	-26,09

4.3.4. Precios Medios de Porcino: Tronco Ibérico

(Euro/100kg vivo)

TOSTONES	Semana 33		Variación €
	14-20/08	2023	
De 5 a 9 kilos	540,00	552,86	12,86
De 9 a 12 kilos	825,71	847,14	21,43
LECHONES			
Lechón Ibérico Cruzado Base 23 kg	381,67	377,85	-3,82
MARRANOS			
Marranos Ibéricos de 35 a 60 kg	363,46	363,46	0,00
PRIMALES			
Primales Ibéricos de 60 a 100 kg	--	--	--
CERDO CEBADO			
Cerdo Cebado (Intensivo)	226,46	226,46	0,00
Cerdo Cebado de Campo (Extensivo)	245,96	245,96	0,00
Cerdo Cebado de Bellota 100% Ibérico	--	--	--
DESVIEJE			
Reproductores de desvieje	156,52	156,52	0,00
REPRODUCTORES			
Reproductores >6 meses	388,50	388,50	0,00
CASTRONAS			
Castronas	121,74	121,74	0,00

Denominaciones de acuerdo con la Norma de Calidad (RD 4/2014)

Para información sobre precios de productos agrícolas y ganaderos en otros Estados Miembros de la UE:

<https://ec.europa.eu/agriculture/>



MINISTERIO
DE AGRICULTURA, PESCA
Y ALIMENTACIÓN