

# PRECIOS COYUNTURALES



**SEMANA 44 – 2023**

**Del 30 de octubre  
al 5 de noviembre**



**SUBSECRETARÍA**

Subdirección General de Análisis, Coordinación y Estadística

[sgapc@mapa.es](mailto:sgapc@mapa.es)

<https://www.mapa.gob.es/es/estadistica/temas/>

Publicación elaborada por la  
Subsecretaría  
Subdirección General de Análisis, Coordinación y Estadística

**MINISTERIO  
DE AGRICULTURA, PESCA  
Y ALIMENTACIÓN**

© Ministerio de Agricultura, Pesca y Alimentación  
Secretaría General Técnica  
Centro de Publicaciones  
Catálogo de Publicaciones de la Administración General del Estado:  
<https://cpage.mpr.gob.es/>

N.I.P.O.: 003190900

Se permite la utilización, copia o reproducción de los datos de este Boletín siempre que se cite expresamente su procedencia.

---

# Índice:

---

	PÁGINA
<b>PRECIOS MEDIOS NACIONALES.....</b>	<b>4</b>
PRECIOS MEDIOS NACIONALES DE PRODUCTOS AGRÍCOLAS.....	4 - 6
PRECIOS MEDIOS NACIONALES DE PRODUCTOS GANADEROS.....	7 - 8
<b>PRECIOS EN MERCADOS REPRESENTATIVOS DE CEREALES, VINOS Y ACEITES.....</b>	<b>9</b>
PRECIOS MEDIOS EN MERCADOS REPRESENTATIVOS DE CEREALES.....	9 - 11
PRECIOS MEDIOS EN MERCADOS REPRESENTATIVOS DE VINOS.....	12
PRECIOS MEDIOS EN MERCADOS REPRESENTATIVOS DE ACEITES.....	13
<b>PRECIOS DE PRODUCCIÓN DE FRUTAS Y HORTALIZAS EN EL MERCADO INTERIOR.....</b>	<b>14</b>
PRECIOS DE PRODUCCIÓN EN EL MERCADO INTERIOR: FRUTAS.....	14
PRECIOS DE PRODUCCIÓN EN EL MERCADO INTERIOR: PRODUCTOS HORTÍCOLAS.....	16 - 17
<b>PRECIOS REPRESENTATIVOS DE PRODUCTOS GANADEROS.....</b>	<b>18</b>
PRECIOS REPRESENTATIVOS DE PRODUCTOS GANADEROS: BOVINO.....	18
PRECIOS REPRESENTATIVOS DE PRODUCTOS GANADEROS: OVINO.....	19
PRECIOS REPRESENTATIVOS DE PRODUCTOS GANADEROS: PORCINO.....	20 - 21



## 1. PRECIOS MEDIOS NACIONALES

### 1.1. PRECIOS MEDIOS NACIONALES DE PRODUCTOS AGRÍCOLAS

1.1.1. Precios Medios Nacionales de Cereales, Arroz, Oleaginosas, Tortas, Proteicos, Vinos y Aceites.					
PRODUCTOS AGRÍCOLAS (especificaciones)		Semana 43 23/10-29/10 2023	Semana 44 30/10-05/11 2023	Variación semanal euros	Variación semanal %
<b>CEREALES</b>					
(1)	Trigo blando panificable (C/t)	253,31	251,91	-1,40	-0,55
(1)	Trigo duro (C/t)	413,37	407,30	-6,07	-1,47
(1)	Cebada pienso (C/t)	237,03	235,37	-1,66	-0,70
(1)	Cebada malta (C/t)	238,65	238,47	-0,18	-0,08
(1)	Maíz grano (C/t)	239,04	237,02	-2,02	-0,85
<b>ARROZ</b>					
(2)	Arroz cáscara japónica (C/t)	529,77	533,66	3,89	0,73
(2)	Arroz cáscara índica (C/t)	564,06	564,06	0,00	0,00
(3)	Arroz blanco japónica (C/t)	1.159,10	1.159,10	0,00	0,00
(3)	Arroz blanco índica (C/t)	686,17	686,17	0,00	0,00
(3)	Arroz blanco vaporizado (C/t)	709,86	709,86	0,00	0,00
(3)	Arroz partido (C/t)	433,70	428,30	-5,40	-1,25
<b>SEMILLAS OLEAGINOSAS</b>					
(4)	Pipa de girasol alto oleico (C/t)	515,95	509,95	-6,00	-1,16
(4)	Pipa de girasol convencional (C/t)	409,93	406,64	-3,29	-0,80
(4)	Colza (C/t)	440,57	443,33	2,76	0,63
<b>TORTAS DE GIRASOL Y SOJA</b>					
(9)	Torta de girasol. 34%-36% proteína (C/t)	303,19	303,33	0,14	0,05
(9)	Torta de soja. 44%-47% proteína (C/t)	516,15	528,31	12,17	2,36
<b>PROTEICOS</b>					
(10)	Alfalfa. Balas 1ª Cat. 16,5%-18% proteína (C/t)	304,72	303,45	-1,27	-0,42
(10)	Alfalfa. Pellets estándar. 14%-16% proteína (C/t)	291,28	291,10	-0,18	-0,06
(4)	Guisantes secos (C/t)	315,61	315,80	0,19	0,06
(2)	Lentejas (C/t)	769,84	769,84	0,00	0,00
(2)	Garbanzos (C/t)	828,81	820,76	-8,05	-0,97
(2)	Habas secas (C/t)	387,56	387,56	0,00	0,00
<b>VINOS</b>					
(5)	Vino blanco sin DOP/IGP (C/hectolitro)	43,45	42,84	-0,61	-1,40
(5)	Vino tinto sin DOP/IGP, 12 p. color (C/hectolitro)	39,68	39,73	0,05	0,13
<b>ACEITE DE OLIVA Y ORUJO</b>					
(6)	Aceite de oliva virgen extra < 0,8º (C/100 kg)	810,14	806,46	-3,68	-0,45
(6)	Aceite de oliva virgen, de 0,8º a 2º (C/100 kg)	715,26	711,55	-3,71	-0,52
(6)	Aceite de oliva lampante > 2º (C/100 kg)	682,47	679,09	-3,38	-0,50
(7)	Aceite de oliva refinado (C/100 kg)	730,29	729,14	-1,15	-0,16
(8)	Aceite de orujo de oliva crudo (C/100 kg)	229,31	229,32	0,01	0,00
(7)	Aceite de orujo de oliva refinado (C/100 kg)	323,93	323,93	0,00	0,00
<b>ACEITE DE GIRASOL</b>					
(7)	Aceite de girasol refinado convencional (C/100 kg)	106,04	105,95	-0,09	-0,08
(7)	Aceite de girasol refinado alto oleico (C/100 kg)	116,09	115,52	-0,57	-0,49
<b>ACEITE DE SOJA</b>					
(7)	Aceite refinado de soja (C/100 kg)	116,83	119,33	2,50	2,14
<b>ACEITUNA DE MESA</b>					
(11)	Aceituna de mesa, media de variedades (C/100 kg)	122,56	122,26	-0,30	-0,24
(11)	Variedad Cacereña (C/100 kg)	94,00	98,00	4,00	4,26
(11)	Variedad Gordal (C/100 kg)	175,00	175,00	0,00	0,00
(11)	Variedad Hojiblanca (C/100 kg)	114,15	114,15	0,00	0,00
(11)	Variedad Manzanilla (C/100 kg)	131,84	130,23	-1,61	-1,22

#### Posición comercial:

- (1) Salida de almacén cargado o entregado al transformador después de intermediario; (2) Granel sobre almacén agricultor/cooperativa  
(3) Salida granel industria; (4) Almacén comprador mayorista; (5) Salida bodega; (6) Salida almazara; (7) Salida industria refinadora  
(8) Salida industria extractora; (9) Salida industria mouturadora; (10) Salida industria deshidratadora; (11) Entrada a entamadora

## COMENTARIOS DE MERCADO

- **CEREALES (▼)**: Siguen los descensos de los precios medios de los cereales, esta semana extendidos a todos los productos de referencia: **trigo duro** (-1,47%), **maíz grano** (-0,85%), **cebada pienso** (-0,70%), **trigo blando panificable** (-0,55%) y **cebada malta** (-0,08%).
- **ARROZ (▲▼)**: Sube el **arroz cáscara japónica** (0,73%); baja el **partido** (-1,25%). Repiten cotización del resto de tipos en seguimiento.
- **SEMILLAS OLEAGINOSAS (▼▲)**: Descienden las cotizaciones medias de las **semillas de girasol**, tanto **alto oleico** (-1,16%) como **convencional** (-0,80%). La de la **semilla de colza**, sin embargo, se ve incrementada (0,63%).
- **TORTAS DE GIRASOL Y SOJA (▲)**: El precio medio de la **torta de girasol** asciende levemente (0,05%) esta semana, mientras que el de la **torta de soja** lo hace con mayor intensidad (2,36%).
- **PROTEICOS (▼▲=)**: Precios medios a la baja de la **alfalfa: balas** (-0,42%) y **pellets** (-0,06%), y los **garbanzos** (-0,97%). Al alza, muy ligeramente, los **guisantes** (0,06%). Sin variación en las cotizaciones de las **lentejas** y **habas secas**.
- **VINOS (▼▲)**: Se invierten las tendencias de la semana anterior: el precio del **vino blanco sin DOP/IGP** registra esta semana un descenso del 1,40%; de signo opuesto y menos importante es la variación correspondiente al **vino tinto sin DOP/IGP** (0,13%).
- **ACEITE DE OLIVA Y ORUJO (▼=)**: Continúan las bajadas en todos los tipos de aceite de oliva: **virgen** (-0,52%), **lampante** (-0,50%), **virgen extra** (-0,45%) y **refinado** (-0,16%). Repiten cotización media los **aceites de orujo de oliva**, tanto el refinado como el crudo.
- **ACEITE DE GIRASOL (▼)**: Descenso leve (-0,08%) en el **aceite de girasol refinado convencional**; más acentuado, en el **alto oleico** (-0,49%).
- **ACEITE DE SOJA (▲)**: Se incrementa el precio semanal de este tipo de aceite (2,14%).
- **ACEITUNA DE MESA (▼)**: Cae ligeramente la cotización de la media de las variedades (-0,24%).

1.1.2. Precios Medios Nacionales en Origen de Frutas y Hortalizas				
PRODUCTOS AGRÍCOLAS (especificaciones)	Semana 43 23/10 - 29/10 2023	Semana 44 30/10 - 05/11 2023	Variación semanal euros	Variación semanal %
<b>FRUTAS</b>				
(1) Clementina (C/100 kg)	51,22	51,80	0,58	1,13
(1) Limón (C/100 kg)	41,41	37,50	-3,91	-9,44
(1) Mandarina (C/100 kg)	40,14	40,32	0,18	0,44
(1) Naranja Grupo Blancas (C/100 kg)	27,74	27,74	0,00	0,00
(1) Naranja Salustiana (C/100 kg)*	27,73	27,73	0,00	0,00
(1) Naranja Grupo Navel (C/100 kg)	31,55	33,43	1,88	5,95
(1) Naranja Lanelate (C/100 kg)*	38,09	39,43	1,33	3,49
(1) Naranja Navel (C/100 kg)*	25,00	27,84	2,84	11,35
(1) Naranja Navelina (C/100 kg)*	29,98	30,48	0,50	1,66
(1) Satsuma (C/100 kg)	35,71	36,00	0,29	0,82
(1) Manzana Fuji (C/100 kg)*	86,76	83,84	-2,92	-3,36
(1) Manzana Gala (C/100 kg)*	64,72	64,09	-0,63	-0,98
(1) Manzana Golden (C/100 kg)*	62,48	62,44	-0,04	-0,06
(1) Manzana Granny Smith (C/100 kg)*	71,08	69,97	-1,11	-1,55
(1) Manzana Red Delicious y demás var. rojas (C/100 kg)*	80,89	82,95	2,06	2,55
(1) Pera Blanquilla (C/100 kg)	73,20	71,03	-2,17	-2,96
(1) Pera Conferencia (C/100 kg)	75,37	72,30	-3,07	-4,07
(1) Ciruela (C/100 kg)	76,68	76,68	0,00	0,00
(1) Melocotón carne amarilla (C/100 kg)*	77,21	76,35	-0,86	-1,12
(1) Aguacate (C/100 kg)	235,76	242,22	6,46	2,74
(1) Caqui (C/100 kg)	38,20	41,00	2,80	7,32
(1) Granada (C/100 kg)	57,43	55,75	-1,68	-2,92
(1) Higos y brevas (C/100 kg)	250,00	250,00	0,00	0,00
(1) Plátano (C/100 kg)*	54,44	54,96	0,52	0,96
(1) Uva de mesa con semillas (C/100 kg)	100,00	100,00	0,00	0,00
(1) Uva de mesa sin semillas (C/100 kg)	87,00	87,00	0,00	0,00
<b>HORTALIZAS</b>				
(1) Acelga (C/100 kg)	96,82	89,42	-7,40	-7,64
(1) Ajo (C/100 kg)	148,56	146,74	-1,83	-1,23
(1) Alcachofa (C/100 kg)	303,09	304,01	0,92	0,30
(1) Berenjena (C/100 kg)	25,23	31,66	6,43	25,51
(1) Brócoli (C/100 kg)	134,53	125,78	-8,75	-6,50
(1) Calabacín (C/100 kg)	51,37	62,21	10,85	21,12
(1) Cebolla (C/100 kg)	41,20	38,35	-2,86	-6,93
(1) Champiñón (C/100 kg)	184,70	184,57	-0,13	-0,07
(1) Coliflor (C/100 kg)	89,84	86,80	-3,04	-3,38
(1) Col Repollo de hoja lisa (C/100 kg)	67,82	69,06	1,24	1,82
(1) Escarola (C/100 ud)	53,37	45,61	-7,76	-14,54
(1) Espinaca (C/100 kg)	122,25	128,33	6,08	4,98
(1) Haba verde (C/100 kg)	149,55	158,11	8,56	5,72
(1) Judía verde tipo plana (C/100 kg)	249,47	269,48	20,01	8,02
(1) Lechuga Romana (C/100 ud)	30,66	31,40	0,74	2,42
(1) Pepino (C/100 kg)	67,25	88,97	21,72	32,29
(1) Pimiento verde tipo italiano (C/100 kg)	64,97	57,88	-7,09	-10,92
(1) Puerro (C/100 kg)	64,24	63,44	-0,80	-1,25
(1) Tomate cereza (C/100 kg)*	244,97	259,60	14,63	5,97
(1) Tomate racimo (C/100 kg)*	120,05	133,78	13,73	11,44
(1) Tomate redondo liso (C/100 kg)*	66,41	92,50	26,10	39,30
(1) Zanahoria (C/100 kg)	28,56	28,54	-0,01	-0,05
(1) Patata (C/100 kg)	34,46	32,82	-1,64	-4,77

**Posición comercial:**

(1) Granel: En árbol, finca, almacén agricultor, alhóndiga, lonja, etc. En cítricos y uva de mesa, los precios se dan "en árbol" y "en cepa" respectivamente. Los precios del plátano, por las peculiaridades de su comercialización, son estimados a partir de las cotizaciones obtenidas y contrastadas por la organización de productores (OP), en la posición comercial "venta en verde al madurador".

\*Precios notificados a la Comisión Europea (art. 11 y anexo I.5.c del Reglamento de Ejecución (UE) 2017/1185).

**COMENTARIOS DE MERCADO**

• **CÍTRICOS** (▲▼): Con la excepción del **limón** (-9,44 %), que, por sexta semana consecutiva, mantiene su tendencia decreciente —habitual en esta época, a medida avanza la campaña del fino y se va generalizando la comercialización del "todo limón"—, esta semana suben los precios medios en árbol de todos los cítricos en seguimiento, especialmente los de las **naranjas grupo Navel** (5,95 %), pero también, menos acusadamente, los de la **clementina** (1,13 %), la **satsuma** (0,82 %) y la **mandarina** (0,44 %).

• **FRUTA DE PEPITA** (▼): Como la semana anterior, vuelven a caer los precios en origen de la mayoría de las variedades de referencia en este sector, pese a lo cual, en general, se mantienen por encima de los registrados en las últimas campañas en las mismas fechas. El mayor descenso corresponde, en esta ocasión, a la **pera Conferencia** (-4,07 %), seguido de los de la **manzana Fuji** (-3,36 %) y la **pera Blanquilla** (-3,36 %).

• **FRUTA DE HUESO** (▼): En la recta final de sus campañas, no varía esta semana la cotización media en origen de la **ciruela**, mientras que desciende, levemente, la del **melocotón de carne amarilla** (-1,12 %).

• **OTRAS FRUTAS** (▲▼): Suben los precios medios del **caqui** (7,32 %), el **aguacate** (2,74 %) y el **plátano** (0,96 %), al tiempo que baja el de la **granada** (-2,92 %). Sin movimientos en los del **higo** y las **uvas de mesa**.

• **HORTALIZAS** (▲▼): Al igual que la semana pasada, predominan los productos con cotizaciones al alza en este apartado. Sobresale, esta vez, el crecimiento registrado para el **tomate redondo liso** (39,3 %), al que siguen los del **pepino** (32,29 %), la **berenjena** (25,51 %) y el **calabacín** (21,12 %), que vuelven a aparecer en las primeras posiciones de esta comparación. Entre los que ven descender sus valores —de nuevo, en general, con menor intensidad y afectando a menos referencias—, como la semana anterior, solo dos productos: **escarola** (-14,54 %) —nuevamente— y **pimiento verde italiano** (-10,92 %), presentaron caídas superiores al 10 %. Se acentúa la bajada del precio medio en origen de la **patata** (-4,77 %).

### 1.1.3. Precios Medios Nacionales de Productos Agrícolas: Gráficos

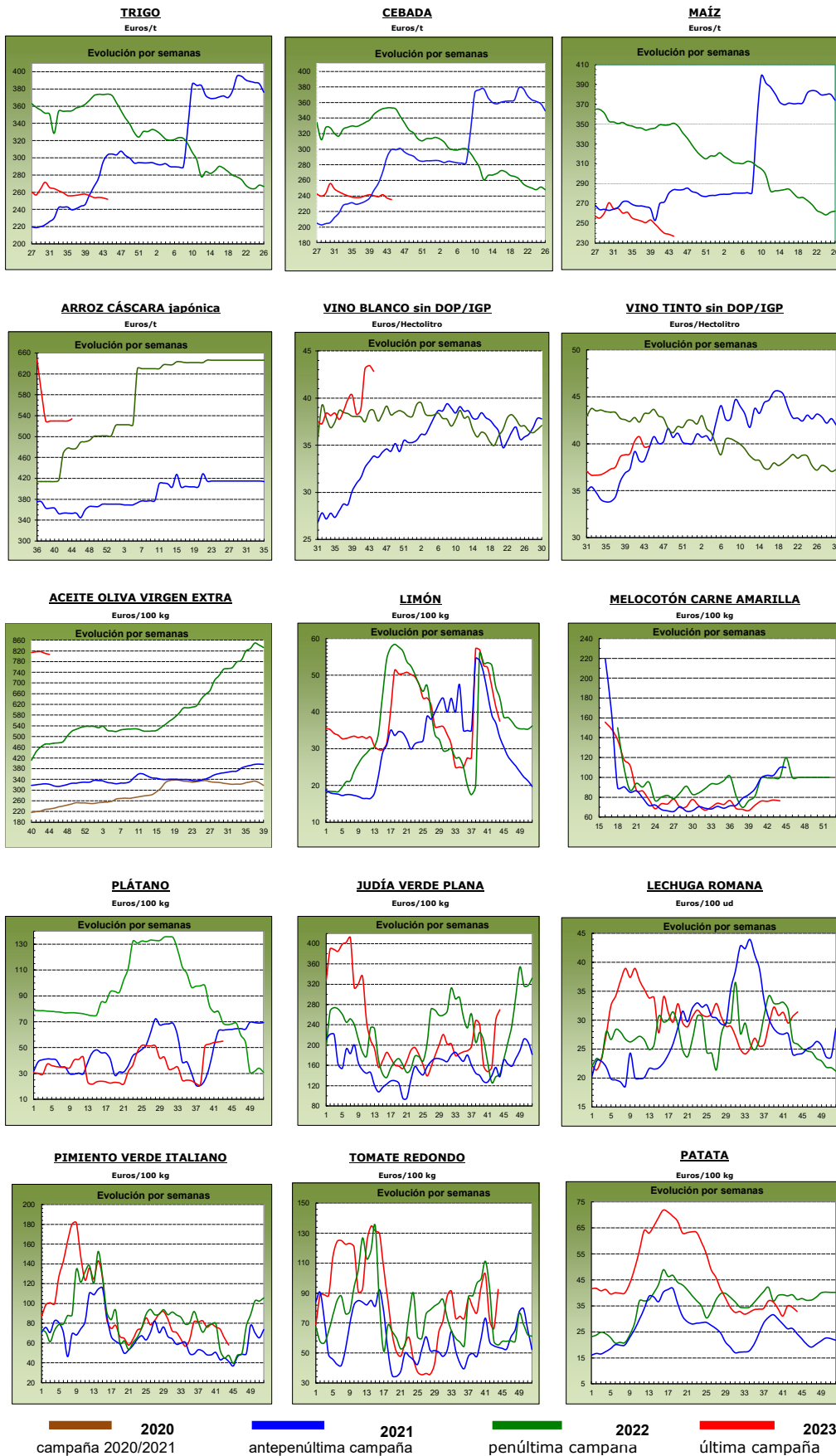

## 1.2. PRECIOS MEDIOS NACIONALES DE PRODUCTOS GANADEROS

1.2.1. Precios Medios Nacionales de Productos Ganaderos					
PRODUCTOS GANADEROS (especificaciones)		Semana 43 23-29/10 2023	Semana 44 30/10 - 05/11 2023	Variación semanal euros	Variación semanal %
<b>VACUNO</b>					
(1)	Ternera, 180-300 kilos (€/100 kg canal)	504,62	504,57	-0,05	-0,01
(1)	Machos de 12 a 24 meses (Clase R) (€/100 kg canal)	505,30	503,36	-1,94	-0,38
(1)	Animales de 8 a 12 meses (Clase R) (€/100 kg canal)	530,34	519,60	-10,74	-2,03
(1)	Bovino vivo, conjunto categorías (€/100 kg vivo)	264,41	264,40	-0,01	0,00
<b>CORDERO</b>					
(1)	Corderos 9-19 kilos (€/100 kg canal)	929,03	943,43	14,40	1,55
(1)	Corderos 12-16 kilos (€/100 kg canal)	875,14	888,26	13,12	1,50
(1)	Corderos Ligeros (12-13 kilos) (€/100 kg canal)	897,73	912,13	14,40	1,60
(1)	Corderos Pesados (13-16 kilos) (€/100 kg canal)	852,54	864,39	11,85	1,39
<b>PORCINO</b>					
(1)	Porcino >60% magro (Clase S) (€/100 kg canal)	217,58	213,73	-3,85	-1,77
(1)	Porcino 60-55% magro (Clase E) (€/100 kg canal)	210,52	205,24	-5,28	-2,51
(1)	Porcino 55-50% magro (Clase U) (€/100 kg canal)	218,50	213,55	-4,95	-2,27
(1)	Porcino 50-45% magro (Clase R) (€/100 kg canal)	214,27	210,11	-4,16	-1,94
(1)	Lechon 20 kg (€/unidad)	64,26	66,29	2,03	3,16
<b>POLLO</b>					
(2)	Pollo, media de canales del 83% y 65% rdto. (€/100 kg canal)	237,02	237,16	0,14	0,06
(2)	Pollo P10 (83% rdto.) (€/100 kg canal)	182,50	182,50	0,00	0,00
(2)	Pollo P90 (65% rdto.) (€/100 kg canal)	241,18	241,33	0,15	0,06
<b>HUEVOS</b>					
(3)	Huevos Tipo Jaula, media Clase L y M (€/100 kg)	196,81	199,38	2,57	1,31
(3)	Huevos Tipo Jaula - Clase L (€/docena)	1,67	1,68	0,01	0,60
(3)	Huevos Tipo Jaula - Clase M (€/docena)	1,30	1,34	0,04	3,08
(3)	Huevos Tipo Suelo media Clase L y M (€/100 kg)	221,91	223,60	1,69	0,76
(3)	Huevos Tipo Suelo - Clase L (€/docena)	1,78	1,77	-0,01	-0,56
(3)	Huevos Tipo Suelo - Clase M (€/docena)	1,58	1,61	0,03	1,90
(3)	Huevos Tipo Campero, media Clase L y M (€/100 kg)	240,61	240,61	0,00	0,00
(3)	Huevos Tipo Campero- Mezcla Clase L y M (€/docena)	1,82	1,82	0,00	0,00
<b>CONEJO</b>					
(4)	Conejo 1,8-2,2 kilo,vivo (€/100 kg)	265,52	265,71	0,19	0,07
<b>LECHE Y PRODUCTOS LÁCTEOS</b>					
(6)	Suero de leche en polvo (€/100 kg)	65,87	63,29	-2,58	-3,92
(6)	Mantequilla sin sal (formato 25 kg) (€/100 kg)	513,70	556,78	43,08	8,39
(5)	Leche cruda de vaca (€/100 kg). Fuente: INFOLAC	Precio septiembre 2023: 50 €/100 kg			
<b>MIEL Y PRODUCTOS APÍCOLAS</b>					
(7)	Miel multifloral a granel (€/100 kg)	Precio julio 2023: 357,51 €/100 kg			
(7)	Miel multifloral envasada (€/100 kg)	Precio julio 2023: 558,87 €/100 kg			
(7)	Polen a granel (€/100 kg)	Precio julio 2023: 824,63 €/100 kg			
(7)	Polen envasado (€/100 kg)	Precio julio 2023: 1.180,88 €/100 kg			

**Posición comercial:**

(1) Entrada matadero; (2) Salida muelle matadero; (3) Salida muelle centro de embalaje; (4) Salida granja;  
 (5) Precio pagado al ganadero; (6) Precio franco fábrica sin impuestos ni costes; (7) Venta a la industria o mayorista

**COMENTARIOS DE MERCADO**

- **VACUNO (▼):** Variaciones de signo negativo en las cotizaciones medias de las **canales de vacuno**: mínima en el caso de las terneras (-0,01 %) y de mayor entidad tanto en las de los machos de 12 a 24 meses (-0,38 %) como, sobre todo, en las de los animales de 8 a 12 meses (-2,03 %). No varía la de los **animales vivos**.
- **OVINO (▲):** Siguen al alza los precios medios de las **canales de corderos** (1,51 % de media para sus diferentes clasificaciones).
- **PORCINO (▼):** Vuelven a caer las cotizaciones de las **canales de porcino de capa** blanca, promediando los descensos de sus diferentes clases un total del -2,12 %. También cotizan a la baja los porcinos cebados (▼). Por su parte, continúa incrementándose (3,16 %) el precio semanal del **lechón base 20 kg (▲)**.
- **POLLOS (▲):** Ligero aumento del precio medio nacional de las **canales de pollo** (0,06 %).
- **HUEVOS (▲=):** Tras los descensos de la anterior, esta semana, crecen las cotizaciones medias de los **huevos tipo jaula** (1,31 %) y **tipo suelo** (0,76 %). De nuevo, sin variación en los **tipo campero**.
- **CONEJO (▲):** Continúa al alza, levemente en esta ocasión, el precio medio nacional del **conejo vivo de granja** (0,07 %).
- **PRODUCTOS LÁCTEOS (▼▲):** Vuelve a descender el precio semanal del **suero de leche en polvo** (-3,92 %), mientras que acentúa su ascenso de la semana anterior el de la **mantequilla sin sal** (8,39%). Actualizado el precio medio mensual de la leche cruda de vaca del mes de septiembre (*fuente: INFOLAC*), baja ligeramente (-0,58 %) con respecto al del mes anterior.

## 1.2.2. Precios Medios Nacionales de Productos Ganaderos: Gráficos

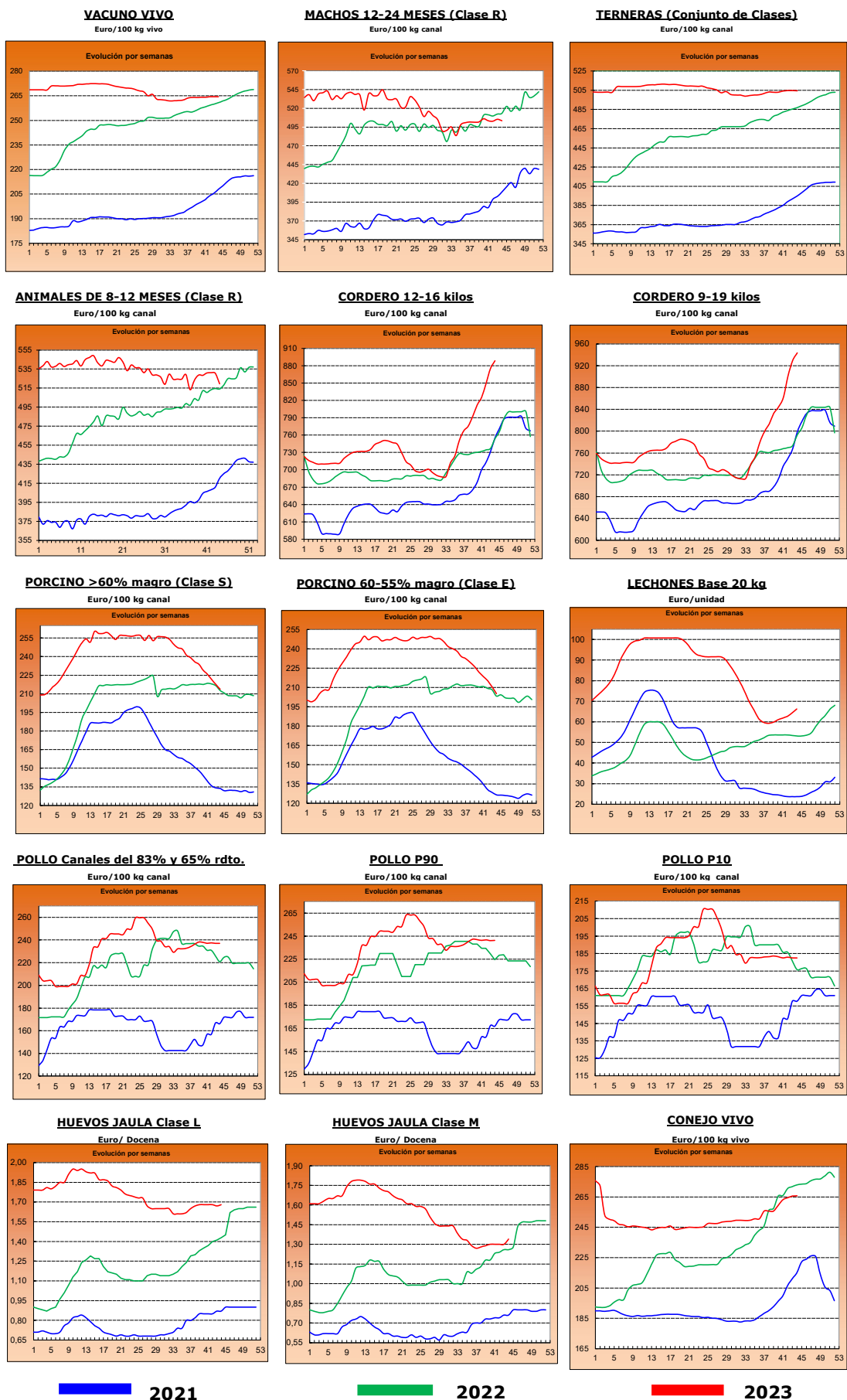



## 2.- PRECIOS EN MERCADOS REPRESENTATIVOS DE CEREALES, ALFALFA, ARROZ, VINOS, ACEITES Y SEMILLA DE GIRASOL

### 2.1. PRECIOS EN MERCADOS REPRESENTATIVOS DE CEREALES, ALFALFA Y ARROZ

#### 2.1.1. Precios Medios en Mercados Representativos: Trigo y Alfalfa

Precios en Euro/Tonelada

REGLAMENTO (UE) 2017/1185 DE LA COMISION. Artículo 11, Anexo I. 1. (trigo); Artículo 12 (a), Anexo II.2 (alfalfa)

TRIGO: Salida de almacén cargado o entregado al transformador después de intermediario. Mercancía nacional y/o importada.

ALFALFA: Salida industria deshidratadora

PRODUCTO	MERCADO REPRESENTATIVO	Semana 43 23-29/10 2023	Semana 44 30/10-05/11 2023	Variación €
<b>Trigo Blando Panificable</b>	Albacete	255,20	249,40	-5,80
	Ávila	260,00	258,00	-2,00
	Barcelona	254,00	253,00	-1,00
	Burgos	250,16	249,96	-0,20
	Cádiz	232,00	232,00	0,00
	Ciudad Real	331,00	330,00	-1,00
	Cuenca	260,00	255,00	-5,00
	Guadalajara	244,00	248,00	4,00
	Huesca	236,00	236,00	0,00
	León	251,00	248,20	-2,80
	Lérida	235,00	233,00	-2,00
	Madrid	255,00	250,00	-5,00
	Murcia	234,00	231,00	-3,00
	Navarra	255,00	255,00	0,00
	Palencia	260,20	258,00	-2,20
	Pontevedra	250,00	250,00	0,00
	Salamanca	262,20	258,80	-3,40
	Segovia	252,80	249,20	-3,60
	Sevilla	236,00	236,00	0,00
	Soria	249,60	248,80	-0,80
Tarragona	232,00	232,00	0,00	
Toledo	269,00	268,00	-1,00	
Valladolid	254,20	253,26	-0,94	
Zamora	252,20	249,80	-2,40	
Zaragoza	258,00	255,00	-3,00	
<b>Trigo Duro</b>	Cádiz	420,00	415,00	-5,00
	Córdoba	410,00	395,00	-15,00
	Sevilla	420,00	415,00	-5,00
	Toledo	345,00	350,00	5,00
	Zaragoza	400,00	400,00	0,00
<b>Alfalfa Balas</b>	Albacete	371,00	371,00	0,00
	Burgos	300,00	300,00	0,00
	Córdoba	293,00	293,00	0,00
	Huesca	310,00	310,00	0,00
	León	300,00	300,00	0,00
	Lérida	276,25	272,50	-3,75
	Navarra	325,00	325,00	0,00
	Palencia	318,00	305,00	-13,00
	Sevilla	299,00	299,00	0,00
	Teruel	303,00	303,00	0,00
	Toledo	320,00	320,00	0,00
	Valladolid	276,00	276,00	0,00
	Zamora	385,00	385,00	0,00
Zaragoza	307,00	307,00	0,00	
<b>Alfalfa Pellets</b>	Albacete	326,00	326,00	0,00
	Burgos	293,00	293,00	0,00
	Córdoba	296,00	296,00	0,00
	Huesca	277,50	277,50	0,00
	Lérida	282,50	282,50	0,00
	Navarra	312,50	312,50	0,00
	Palencia	325,00	312,00	-13,00
	Sevilla	293,00	293,00	0,00
	Toledo	340,00	340,00	0,00
	Valladolid	312,00	312,00	0,00
	Zamora	315,00	315,00	0,00
	Zaragoza	296,33	296,33	0,00

### 2.1.2. Precios Medios en Mercados Representativos: Cebada

Precios en Euro/Tonelada

#### REGLAMENTO (UE) 2017/1185 DE LA COMISION. Artículo 11, Anexo I. 1.

Salida de almacén cargado o entregado al transformador después de intermediario. Mercancía nacional y/o importada.

PRODUCTO	MERCADO REPRESENTATIVO	Semana 43 23-29/10 2023	Semana 44 30/10-05/11 2023	Variación €
<b>Cebada Pienso</b>	Albacete	232,10	229,50	-2,60
	Ávila	240,00	238,00	-2,00
	Burgos	232,00	232,00	0,00
	Cádiz	225,00	222,00	-3,00
	Ciudad Real	249,40	249,10	-0,30
	Córdoba	225,00	222,00	-3,00
	La Coruña	229,00	229,00	0,00
	Cuenca	235,00	232,00	-3,00
	Granada	225,00	222,00	-3,00
	Guadalajara	233,00	228,40	-4,60
	Huesca	224,00	223,00	-1,00
	León	240,00	240,00	0,00
	Lérida	220,00	218,00	-2,00
	Murcia	220,00	220,00	0,00
	Palencia	245,00	243,00	-2,00
	Salamanca	244,00	243,00	-1,00
	Segovia	235,00	235,00	0,00
	Soria	230,00	230,00	0,00
	Teruel	238,00	237,00	-1,00
	Toledo	238,80	236,80	-2,00
Valladolid	239,00	237,00	-2,00	
Zamora	240,00	240,00	0,00	
Zaragoza	238,00	237,00	-1,00	
<b>Cebada Malta</b>	Burgos	221,00	219,80	-1,20
	Ciudad Real	280,00	279,00	-1,00
	Guadalajara	225,00	222,00	-3,00
	Huesca	255,00	255,00	0,00
	Navarra	265,00	260,00	-5,00
	Palencia	223,00	219,00	-4,00
	Salamanca	238,00	232,50	-5,50
	Segovia	222,00	220,00	-2,00
	Soria	220,00	243,20	23,20
	Valladolid	220,30	219,70	-0,60
Zamora	225,00	225,00	0,00	
Zaragoza	268,00	265,00	-3,00	

### 2.1.3. Precios Medios en Mercados Representativos: Maíz y Arroz

Precios en Euro/Tonelada

#### REGLAMENTO (UE) 2017/1185 DE LA COMISION. Artículo 11, Anexo I. 1. Cereales y 2 Arroz

Maíz grano: precios salida de almacén cargado. Mercancía nacional y/o importada.

Arroz cáscara precios salida almacén agricultor o en cooperativa, y arroz blanco precios salida industria

PRODUCTO	MERCADO REPRESENTATIVO	Semana 43 23-29/10 2023	Semana 44 30/10-05/11 2023	Variación €
<b>Maiz Grano</b>	Albacete	242,40	237,40	-5,00
	Badajoz	262,00	262,00	0,00
	Cáceres	262,00	262,00	0,00
	Ciudad Real	251,80	251,60	-0,20
	La Coruña	230,00	230,00	0,00
	Gerona	237,00	235,00	-2,00
	Huesca	230,00	228,00	-2,00
	León	231,00	230,40	-0,60
	Lérida	226,00	224,00	-2,00
	Madrid	255,00	250,00	-5,00
	Navarra	245,00	245,00	0,00
	Pontevedra	232,00	230,00	-2,00
	Salamanca	252,00	240,60	-11,40
	Toledo	258,40	254,00	-4,40
	Valladolid	254,26	242,26	-12,00
	Zamora	230,00	230,20	0,20
Zaragoza	245,00	243,00	-2,00	
<b>Arroz cáscara (Indica)</b>	Cádiz	348,00	348,00	0,00
	Sevilla	584,50	584,50	0,00
	Valencia	400,00	400,00	0,00
<b>Arroz cáscara (Japónica)</b>	Huesca	500,00	600,00	100,00
	Sevilla	600,50	600,50	0,00
	Tarragona	500,00	500,00	0,00
	Valencia	500,00	500,00	0,00
	Zaragoza	650,00	650,00	0,00
<b>Arroz blanco (Indica)</b>	Sevilla	611,00	611,00	0,00
	Valencia	1150,00	1150,00	0,00
<b>Arroz blanco (Japónica)</b>	Sevilla	993,00	993,00	0,00
	Tarragona	1.250,00	1.250,00	0,00
	Valencia	1230,00	1230,00	0,00
<b>Arroz blanco vaporizado</b>	Valencia	1075,00	1075,00	0,00
<b>Arroz partido</b>	Sevilla	318,56	318,56	0,00
	Tarragona	550,00	525,00	-25,00
	Valencia	515,00	515,00	0,00

## 2.2. PRECIOS EN MERCADOS REPRESENTATIVOS DE VINOS

R. EJECUCIÓN (UE) 2017/1185 DE LA COMISION. Artículo 11, Anexo II. 3.

En €/hectólitro, salida bodega, a granel, pago al contado sin I. V. A.

PRODUCTO	MERCADO REPRESENTATIVO	Semana 43 23-29/10 2023	Semana 44 30/10-05/11 2023	Variación €
Vino Blanco sin DOP/IPG	Albacete	45,28	45,49	0,21
	Badajoz	39,84	41,37	1,53
	Cádiz	194,22	195,00	0,78
	Ciudad Real	41,17	39,18	-1,99
	Cuenca	17,56	20,68	3,12
	Toledo	35,54	34,39	-1,16
Vino Tinto sin DOP / IPG	<b>Precio de vino tinto referido al producto de 12 puntos de color</b>			
	Albacete	43,08	43,43	0,35
	Badajoz	46,86	48,14	1,28
	Ciudad Real	36,10	34,60	-1,50
	Cuenca	41,03	40,87	-0,16
	Murcia	32,38	33,48	1,10
	Toledo	39,86	41,03	1,17
	Valencia	36,46	36,46	0,00

**2.3. PRECIOS EN MERCADOS REPRESENTATIVOS DE ACEITES Y SEMILLAS DE GIRASOL**

Aceites. Precios salida almazara/orujera/refinadora, en €/100 kg, sin I.V.A. Rgto. 2017/1185. Art.11. Anexo I.3.

Semilla de girasol. Precios en almacén del comprador mayorista, en €/t, sin I.V.A. Rgto 2017/1185. Art. 8

PRODUCTO Y ESPECIFICACIONES	MERCADO REPRESENTATIVO	Semana 43 23-29/10 2023	Semana 44 30/10-05/11 2023	Variación €
<b>ACEITE DE OLIVA VIRGEN EXTRA</b> Menos de 0,8°	Albacete	800,00	800,00	0,00
	Almería	805,00	805,00	0,00
	Badajoz	824,00	824,33	0,33
	Cáceres	848,00	850,00	2,00
	Cádiz	808,00	808,00	0,00
	Ciudad Real	807,50	805,00	-2,50
	Córdoba	811,50	810,00	-1,50
	Cuenca	805,60	792,00	-13,60
	Granada	797,50	797,50	0,00
	Huelva	820,00	820,00	0,00
	Jaén	797,50	792,50	-5,00
	Málaga	806,50	806,50	0,00
	Murcia	805,00	793,00	-12,00
	Sevilla	839,00	821,50	-17,50
Tarragona	840,00	830,00	-10,00	
Toledo	810,00	802,50	-7,50	
<b>ACEITE DE OLIVA VIRGEN</b> De 0,8° a 2°	Albacete	725,00	720,00	-5,00
	Badajoz	690,00	686,67	-3,33
	Cáceres	630,00	630,00	0,00
	Cádiz	725,00	725,00	0,00
	Ciudad Real	732,50	730,00	-2,50
	Córdoba	726,00	717,50	-8,50
	Cuenca	712,50	697,50	-15,00
	Granada	737,50	737,50	0,00
	Huelva	750,00	750,00	0,00
	Jaén	706,00	706,00	0,00
	Málaga	725,00	725,00	0,00
	Murcia	713,00	697,00	-16,00
	Sevilla	737,50	722,50	-15,00
	Tarragona	775,00	760,00	-15,00
Toledo	772,50	745,00	-27,50	
<b>ACEITE DE OLIVA LAMPANTE</b> Más de 2°	Albacete	690,00	680,00	-10,00
	Badajoz	663,33	652,33	-11,00
	Cáceres	685,00	685,00	0,00
	Cádiz	700,00	700,00	0,00
	Ciudad Real	695,00	692,50	-2,50
	Córdoba	690,00	682,50	-7,50
	Cuenca	690,00	675,00	-15,00
	Granada	702,00	702,00	0,00
	Huelva	720,00	720,00	0,00
	Jaén	680,00	680,00	0,00
	Málaga	700,00	700,00	0,00
	Murcia	690,00	675,00	-15,00
	Sevilla	712,50	692,50	-20,00
	Tarragona	600,00	600,00	0,00
Toledo	692,50	682,50	-10,00	
<b>ACEITE DE OLIVA REFINADO</b>	Córdoba	747,50	747,50	0,00
	Jaén	715,00	715,00	0,00
	Sevilla	725,00	725,00	0,00
	Tarragona	720,00	705,00	-15,00
<b>ACEITE DE ORUJO DE OLIVA CRUDO</b>	Córdoba	230,00	230,00	0,00
	Jaén	234,00	234,00	0,00
	Málaga	230,00	230,00	0,00
	Sevilla	224,50	224,50	0,00
	Tarragona	235,00	238,00	3,00
	Toledo	235,00	235,00	0,00
<b>ACEITE DE ORUJO DE OLIVA REFINADO</b>	Sevilla	323,00	323,00	0,00
<b>PIPA DE GIRASOL</b> Alto oleico	Centro	534,33	507,54	-26,79
	Norte	578,64	577,90	-0,74
	Sur	429,56	426,59	-2,97
<b>PIPA DE GIRASOL</b> Convencional	Centro	479,24	463,67	-15,58
	Norte	379,02	378,87	-0,15
	Sur	416,50	414,96	-1,54

### 3. PRECIOS DE PRODUCCIÓN DE FRUTAS Y HORTALIZAS EN EL MERCADO INTERIOR

#### 3.1. PRECIOS DE PRODUCCIÓN EN EL MERCADO INTERIOR FRUTAS

##### 3.1.1. Precios de Producción de Frutas en el Mercado Interior:

Precios diarios y Precios Medios Ponderados Semanales en mercados representativos provinciales.

Precios a la salida del centro de acondicionamiento de productos seleccionados, embalados y, en su caso, en palés (C/100 kg peso neto)

#### CÍTRICOS

PRODUCTO	MERCADO	VARIEDAD O TIPO	CAT.	CALIBRE	DIA/MES							
					30/10	31/10	1/11	2/11	3/11	4/11	5/11	PMPS
CLEMENTINA	Castellón	Arrufatina	I	1X-3	106,26	109,70	--	105,02	106,26	--	--	107,32
	Valencia	Arrufatina	I	1X-3	107,07	103,69	--	107,19	104,39	--	--	105,73
	Castellón	Clemenpons	I	1X-3	--	100,50	--	--	--	--	--	100,50
	Valencia	Clemenpons	I	1X-3	122,27	122,27	--	122,27	122,27	--	--	122,27
	Castellón	Clemenrubi/PRI23	I	1X-3	117,00	117,00	--	117,00	117,00	--	--	117,00
	Castellón	Clemenules	I	1X-3	100,60	100,60	--	100,60	100,60	--	--	100,60
	Valencia	Clemenules	I	1X-3	113,46	107,40	156,07	134,45	109,86	--	--	119,43
	Valencia	Loretina	I	1X-3	101,01	125,63	125,63	90,92	--	--	--	107,70
	Valencia	Marisol	I	1X-3	108,87	108,87	170,57	108,17	108,87	--	--	115,09
	Castellón	Oronules	I	1X-3	137,09	125,08	94,64	133,68	137,09	--	--	119,66
	Valencia	Oronules	I	1X-3	135,30	139,08	157,84	137,14	144,30	--	--	138,82
	Huelva	Todas las variedades	I	1X-3	138,00	138,00	--	138,00	138,00	--	--	138,00
	Sevilla	Todas las variedades	I	1X-3	152,00	152,00	--	152,00	152,00	--	--	152,00
Tarragona	Todas las variedades	I	1X-3	96,00	96,00	--	96,00	96,00	--	--	96,00	
LIMÓN	Alicante	Fino	I	3-4	109,07	110,04	--	109,10	110,95	--	--	109,81
	Málaga	Fino	I	3-4	119,58	118,65	--	119,61	118,65	--	--	119,12
	Murcia	Fino	I	3-4	130,00	129,00	--	128,00	130,00	--	--	129,24
MANDARINA	Almería	Todas las variedades	I	1-2	130,00	130,00	--	130,00	130,00	--	--	130,00
NARANJA	Sevilla	Navel	I	3-6	100,00	100,00	--	100,00	100,00	--	--	100,00
	Alicante	Navelina	I	3-6	101,52	101,52	--	113,40	101,52	--	--	105,99
	Castellón	Navelina	I	3-6	87,02	110,52	110,87	87,02	87,02	--	--	97,91
	Huelva	Navelina	I	3-6	88,00	88,00	--	88,00	88,00	--	--	88,00
	Sevilla	Navelina	I	3-6	94,00	94,00	--	94,00	94,00	--	--	94,00
	Valencia	Navelina	I	3-6	90,13	87,81	126,06	92,67	87,76	--	--	90,23
SATSUMA	Valencia	Owari	I	1X-3	87,48	87,48	--	87,48	87,48	--	--	87,48

#### FRUTAS DE PEPITA

PRODUCTO	MERCADO	VARIEDAD O TIPO	CAT.	CALIBRE	DIA/MES							
					30/10	31/10	1/11	2/11	3/11	4/11	5/11	PMPS
MANZANA	Gerona	Fuji	I	65-80	139,64	139,64	--	139,64	139,64	--	--	139,64
	Navarra	Fuji	I	65-80	120,00	120,00	--	120,00	120,00	--	--	120,00
	Gerona	Gala	I	65-80	124,02	124,02	--	124,02	124,02	--	--	124,02
	Lérida	Gala	I	65-80	95,09	95,29	102,83	96,26	98,93	--	--	97,40
	Zaragoza	Gala	I	65-80	109,19	109,19	--	109,19	109,19	--	--	109,19
	Gerona	Golden Delicious	I	65-80	123,79	123,79	--	123,79	123,79	--	--	123,79
	Huesca	Golden Delicious	I	65-80	60,00	60,00	--	60,00	60,00	--	--	60,00
	León	Golden Delicious	I	65-80	65,00	65,00	--	65,00	65,00	--	--	65,00
	Lérida	Golden Delicious	I	65-80	104,77	106,84	111,38	104,91	104,97	--	--	106,33
	Navarra	Golden Delicious	I	65-80	115,00	115,00	--	115,00	115,00	--	--	115,00
	Zaragoza	Golden Delicious	I	65-80	85,41	85,41	--	85,41	85,41	--	--	85,41
	Gerona	Granny Smith	-	65-80	110,49	110,49	--	110,49	110,49	--	--	110,49
	Lérida	Granny Smith	-	65-80	84,50	84,50	84,50	84,50	84,50	--	--	84,50
	Zaragoza	Granny Smith	-	65-80	100,00	100,00	--	100,00	100,00	--	--	100,00
	Gerona	Red Delicious	I	65-80	122,16	122,16	--	122,16	122,16	--	--	122,16
	Zaragoza	Red Delicious	I	65-80	62,35	62,35	--	62,35	62,35	--	--	62,35
	Zaragoza	Reineta	I	65-80	112,59	112,59	--	112,59	112,59	--	--	112,59
PERA	Lérida	Blanquilla	I	55-60	94,00	94,00	--	94,00	94,00	--	--	94,00
	Navarra	Blanquilla	I	55-60	101,00	101,00	--	101,00	101,00	--	--	101,00
	Zaragoza	Blanquilla	I	55-60	116,79	116,79	--	116,79	116,79	--	--	116,79
	La Rioja	Conferencia	I	60-65+	120,00	120,00	--	120,00	120,00	--	--	120,00
	León	Conferencia	I	60-65+	95,00	95,00	--	95,00	95,00	--	--	95,00
	Lérida	Conferencia	I	60-65+	116,14	119,21	114,32	117,54	117,30	--	--	116,91
	Navarra	Conferencia	I	60-65+	133,00	133,00	--	133,00	133,00	--	--	133,00
	Zaragoza	Conferencia	I	60-65+	109,44	109,44	--	109,44	109,44	--	--	109,44
Lérida	Ercolini	I	50-60	99,00	99,00	99,00	99,00	99,00	--	--	99,00	

#### FRUTAS DE HUESO

PRODUCTO	MERCADO	VARIEDAD O TIPO	CAT.	CALIBRE	DIA/MES							
					30/10	31/10	1/11	2/11	3/11	4/11	5/11	PMPS
CIRUELA	Lérida	Todos los tipos y variedades	-	35 mm ó superior	160,67	160,67	--	160,67	160,67	--	--	160,67
MELOCOTÓN	Teruel	Pulpa amarilla	I	A/B	124,79	124,79	--	124,79	124,79	--	--	124,79
	Zaragoza	Pulpa amarilla	I	A/B	105,00	105,00	--	105,00	105,00	--	--	105,00

#### OTRAS FRUTAS

PRODUCTO	MERCADO	VARIEDAD O TIPO	CAT.	CALIBRE	DIA/MES							
					30/10	31/10	1/11	2/11	3/11	4/11	5/11	PMPS
UVA DE MESA	Alicante	Aledo	I	-	186,07	186,07	--	186,07	186,07	--	--	186,07
	Murcia	Apirenas Blancas	I	-	172,00	178,00	--	172,00	180,00	--	--	175,96
	Murcia	Apirenas rojas	I	-	185,00	184,00	--	182,00	184,00	--	--	183,77
	Alicante	D. María	I	-	173,00	173,00	--	173,00	173,00	--	--	173,00
	Alicante	Dominga	I	-	214,60	214,60	--	214,60	214,60	--	--	214,60
	Alicante	Red Globe	I	-	155,83	155,83	--	155,83	155,83	--	--	155,83
	Alicante	Todas las variedades sin pepitas	I	-	189,00	189,00	--	189,00	189,00	--	--	189,00

**3.1.2. Precios de Producción de Frutas en el Mercado Interior: Precios Medios Ponderados Semanales Nacionales**

Referencia: Reglamento Delegado (UE) 2017/891 de la Comisión, de 13 de marzo (DOUE de 25 de mayo). Art. 55 y Anexo VI  
Precios a la salida del centro de acondicionamiento de productos seleccionados, embalados y, en su caso, en palés (€/100kg peso neto)

**CÍTRICOS**

PRODUCTO	MERCADO	VARIEDAD O TIPO	CAT.	CALIBRE	PRECIO MEDIO PONDERADO SEMANAL NACIONAL Semana 44- 2023: 30/10 -05/11
CLEMENTINA	ESPAÑA	Todas las variedades	I	1X-3	114,32
LIMÓN	ESPAÑA	Todas las variedades	I	3-4	124,50
MANDARINA	ESPAÑA	Todas las variedades	I	1-2	130,00
NARANJA	ESPAÑA	Navel	I	3-6	100,00
	ESPAÑA	Navelina	I	3-6	92,08
SATSUMA	ESPAÑA	Todas las variedades	I	1X-3	87,48

**FRUTAS DE PEPITA**

PRODUCTO	MERCADO	VARIEDAD O TIPO	CAT.	CALIBRE mm	PRECIO MEDIO PONDERADO SEMANAL NACIONAL Semana 44- 2023: 30/10 -05/11
MANZANA	ESPAÑA	Fuji	I	65-80	139,38
	ESPAÑA	Gala	I	65-80	105,07
	ESPAÑA	Golden delicious	I	65-80	108,46
	ESPAÑA	Granny Smith	I	65-80	96,83
	ESPAÑA	Red Delicious y demás Var. Rojas	I	65-80	108,98
PERA	ESPAÑA	Blanquilla	I	55-60	104,75
	ESPAÑA	Conferencia	I	60-65+	115,42

**FRUTAS DE HUESO**

PRODUCTO	MERCADO	VARIEDAD O TIPO	CAT.	CALIBRE	PRECIO MEDIO PONDERADO SEMANAL NACIONAL Semana 44- 2023: 30/10 -05/11
CIRUELA	ESPAÑA	Todos los tipos y variedades	-	35 mm ó superior	145,67
MELOCOTÓN	ESPAÑA	Pulpa amarilla	I	A/B	111,75

**OTRAS FRUTAS**

PRODUCTO	MERCADO	VARIEDAD O TIPO	CAT.	CALIBRE	PRECIO MEDIO PONDERADO SEMANAL NACIONAL Semana 44- 2023: 30/10 -05/11
UVA DE MESA	ESPAÑA	Todos los tipos y variedades con pepitas	-	-	170,53
	ESPAÑA	Todos los tipos y variedades sin pepitas	-	-	186,09

## 3.2. PRECIOS DE PRODUCCIÓN EN EL MERCADO INTERIOR: PRODUCTOS HORTÍCOLAS

**3.2.1. Precios de Producción de Hortícolas en el Mercado Interior:**  
Precios diarios y Precios Medios Ponderados Semanales en mercados representativos provinciales.

Precios a la salida del centro de acondicionamiento de productos seleccionados, embalados y, en su caso, en palés (€/100 kg peso neto)

## HORTALIZAS (1)

PRODUCTO	MERCADO	VARIEDAD O TIPO	CAT.	CALIBRE	DIA/MES						PMPS	
					30/10	31/10	1/11	2/11	3/11	4/11		5/11
ACELGA	Lugo	Todos los tipos y variedades	-	-	175,83	175,83	--	175,83	175,83	--	--	175,83
	Navarra	Todos los tipos y variedades	-	-	93,00	93,00	--	93,00	93,00	--	--	93,00
	Madrid	Todos los tipos y variedades	-	-	80,00	80,00	--	80,00	80,00	--	--	80,00
AJO	Ciudad Real	Blanco	-	50-60 mm	230,00	230,00	--	230,00	230,00	--	--	230,00
	Cuenca	Blanco	-	50-60 mm	170,00	170,00	--	170,00	170,00	--	--	170,00
	Toledo	Blanco	-	50-60 mm	216,00	216,00	--	216,00	216,00	--	--	216,00
	Albacete	Morado	-	50-80 mm	216,67	216,67	--	216,67	216,67	--	--	216,67
	Ciudad Real	Morado	-	50-80 mm	250,00	250,00	--	250,00	250,00	--	--	250,00
	Córdoba	Morado	-	50-80 mm	240,00	240,00	--	240,00	240,00	--	--	240,00
	Cuenca	Morado	-	50-80 mm	248,00	248,00	--	248,00	248,00	--	--	248,00
	Madrid	Morado	-	50-80 mm	370,00	370,00	--	370,00	370,00	--	--	370,00
	Toledo	Morado	-	50-80 mm	245,00	245,00	--	245,00	245,00	--	--	245,00
	Albacete	Primavera	-	50-60 mm	220,00	220,00	--	220,00	220,00	--	--	220,00
	Ciudad Real	Primavera	-	50-60 mm	225,00	225,00	--	225,00	225,00	--	--	225,00
	Córdoba	Primavera	-	50-60 mm	266,86	266,86	--	266,50	266,86	--	--	266,77
	Cuenca	Primavera	-	50-60 mm	150,00	150,00	--	150,00	150,00	--	--	150,00
	Toledo	Primavera	-	50-60 mm	202,00	202,00	--	202,00	202,00	--	--	202,00
ALCACHOFA	Murcia	Todos los tipos y variedades	-	-	440,00	420,00	--	420,00	440,00	--	--	430,71
APIO	Murcia	Verde	-	-	58,00	60,00	--	58,00	62,00	--	--	59,64
BERENJENA	Almería	Todos los tipos y variedades	-	-	37,00	43,00	--	50,00	42,00	--	--	43,00
	Málaga	Todos los tipos y variedades	-	-	70,00	70,00	--	70,00	70,00	--	--	70,00
BRÓCOLI	Murcia	--	-	-	245,00	240,00	--	220,00	240,00	--	--	236,08
CALABACÍN	Almería	Todas las variedades	-	14-21 g	100,00	105,00	--	96,00	92,00	--	--	98,25
	Málaga	Todas las variedades	-	14-21 g	100,00	100,00	--	100,00	100,00	--	--	100,00
	Murcia	Todas las variedades	-	14-21 g	92,00	90,00	--	88,00	92,00	--	--	90,66
CALABAZA	Murcia	Cacahuete	-	-	38,00	30,00	--	30,00	38,00	--	--	34,44
CEBOLLA	Albacete	Todos los tipos y variedades	-	-	42,20	42,20	42,20	42,20	42,20	--	--	42,20
	Ávila	Todos los tipos y variedades	-	-	38,00	38,00	--	38,00	38,00	--	--	38,00
	Ciudad Real	Todos los tipos y variedades	-	-	70,00	70,00	70,00	70,00	70,00	--	--	70,00
	Cuenca	Todos los tipos y variedades	-	-	83,00	83,00	83,00	83,00	83,00	--	--	83,00
	Lérida	Todos los tipos y variedades	-	-	64,50	64,50	--	64,50	64,50	--	--	64,50
	Madrid	Todos los tipos y variedades	-	-	62,00	62,00	--	62,00	62,00	--	--	62,00
	Segovia	Todos los tipos y variedades	-	-	53,00	53,00	--	53,00	53,00	--	--	53,00
	Toledo	Todos los tipos y variedades	-	-	78,00	78,00	78,00	78,00	78,00	--	--	78,00
	CHAMPIÑÓN	Albacete	Cerrado	-	30-65 mm	185,45	185,45	185,45	185,45	185,45	--	--
Cuenca	Cerrado	-	30-65 mm	188,60	188,60	188,60	188,60	188,60	--	--	188,60	
La Rioja	Cerrado	-	30-65 mm	250,00	250,00	--	250,00	250,00	--	--	250,00	
Murcia	Cerrado	-	30-65 mm	270,00	270,00	--	270,00	270,00	--	--	270,00	
Navarra	Cerrado	-	30-65 mm	152,42	152,42	--	152,42	152,42	--	--	152,42	
COLIFLOR	Barcelona	Todos los tipos y variedades	-	-	126,24	126,24	--	126,24	126,24	--	--	126,24
	Granada	Todos los tipos y variedades	-	-	96,30	96,30	--	96,30	96,30	--	--	96,30
	La Rioja	Todos los tipos y variedades	-	-	140,00	145,00	--	145,00	150,00	--	--	145,16
	Toledo	Todos los tipos y variedades	-	-	79,80	79,80	79,80	79,80	79,80	--	--	79,80
COL-REPOLLO	Madrid	Hoja lisa	-	-	70,00	70,00	--	70,00	70,00	--	--	70,00
	Málaga	Hoja lisa	-	-	75,00	75,00	--	75,00	75,00	--	--	75,00
	Barcelona	Todos los tipos y variedades	-	-	92,84	92,84	--	92,84	92,84	--	--	92,84
	La Coruña	Todos los tipos y variedades	-	-	124,73	124,73	--	124,73	124,73	--	--	124,73
	León	Todos los tipos y variedades	-	-	45,00	45,00	--	45,00	45,00	--	--	45,00
	Lugo	Todos los tipos y variedades	-	-	89,33	89,33	--	89,33	89,33	--	--	89,33
	Pontevedra	Todos los tipos y variedades	-	-	86,70	86,70	--	86,70	86,70	--	--	86,70
	Segovia	Todos los tipos y variedades	-	-	62,00	62,00	--	62,00	62,00	--	--	62,00



## 3.2. PRECIOS DE PRODUCCIÓN EN EL MERCADO INTERIOR: PRODUCTOS HORTÍCOLAS

3.2.1. Precios de Producción de Hortalizas en el Mercado Interior:  
Precios diarios y Precios Medios Ponderados Semanales en mercados representativos provinciales.

Precios a la salida del centro de acondicionamiento de productos seleccionados, embalados y, en su caso, en palés (C/100 kg peso neto)

## HORTALIZAS (y II)

PRODUCTO	MERCADO	VARIEDAD O TIPO	CAT.	CALIBRE	DIA/MES							
					30/10	31/10	1/11	2/11	3/11	4/11	5/11	PMPS
ESCAROLA	Murcia	Todos los tipos y variedades	-	-	85,00	88,00	--	88,00	88,00	--	--	87,46
	Navarra	Todos los tipos y variedades	-	-	145,00	145,00	--	145,00	145,00	--	--	145,00
	Toledo	Todos los tipos y variedades	-	-	58,50	58,50	58,50	58,50	58,50	--	--	58,50
ESPINACA	Murcia	Todos los tipos y variedades	-	-	142,00	148,00	--	144,00	148,00	--	--	145,77
	Toledo	Todos los tipos y variedades	-	-	120,00	120,00	120,00	120,00	120,00	--	--	120,00
JUDÍA VERDE	Almería	Plana	-	-	565,50	529,00	--	456,50	473,00	--	--	506,00
	Granada	Plana	-	-	581,00	511,00	--	611,00	532,00	671,00	--	577,98
	Málaga	Plana	-	-	450,00	450,00	--	450,00	450,00	--	--	450,00
	Lérida	Todos los tipos y variedades	-	-	722,00	722,00	--	722,00	722,00	--	--	722,00
LECHUGA	Murcia	Baby	I	-	104,00	104,00	--	105,00	108,00	--	--	105,45
	Murcia	Iceberg	I	400g y +	100,00	90,00	--	100,00	90,00	--	--	94,42
	Granada	Romana	I	400g y +	97,00	97,00	--	97,00	97,00	--	--	97,00
	Murcia	Romana	I	400g y +	45,00	49,00	--	47,00	47,00	--	--	46,96
	Lérida	Todos los tipos y variedades	I	400g y +	97,83	97,83	--	97,83	97,83	--	--	97,83
	Navarra	Todos los tipos y variedades	I	400g y +	149,00	149,00	--	149,00	149,00	--	--	149,00
	Segovia	Todos los tipos y variedades	I	400g y +	90,00	90,00	--	90,00	90,00	--	--	90,00
	Toledo	Todos los tipos y variedades	I	400g y +	40,00	40,00	40,00	40,00	40,00	--	--	40,00
PEPINO	Almería	De Almería	-	350-500 g	143,62	162,82	--	173,96	178,82	181,96	--	169,94
	Granada	De Almería	-	350-500 g	184,00	194,00	--	205,00	200,00	199,00	--	195,59
	Madrid	Español	-	-	160,00	160,00	--	160,00	160,00	--	--	160,00
	Murcia	Español	-	-	250,00	245,00	--	245,00	240,00	--	--	244,73
PIMIENTO	Granada	Cuadrado Color	I	70 mm y +	164,00	158,02	--	159,00	169,00	--	--	163,63
	Almería	Cuadrado Verde	I	70 mm y +	94,00	88,00	--	86,00	91,00	--	--	89,75
	Granada	Cuadrado Verde	I	70 mm y +	--	--	--	129,00	129,00	--	--	129,00
	Málaga	Italiano Verde	I	41 mm y +	130,00	130,00	--	130,00	130,00	--	--	130,00
	Ciudad Real	Todos los tipos y variedades	I	41 mm y +	145,00	145,00	145,00	145,00	145,00	--	--	145,00
PUERRO	Barcelona	Todos los tipos y variedades	-	-	85,25	85,25	--	85,25	85,25	--	--	85,25
	León	Todos los tipos y variedades	-	-	95,00	95,00	--	95,00	95,00	--	--	95,00
	Navarra	Todos los tipos y variedades	-	-	97,00	97,00	--	97,00	97,00	--	--	97,00
	Pontevedra	Todos los tipos y variedades	-	-	204,50	204,50	--	204,50	204,50	--	--	204,50
	Segovia	Todos los tipos y variedades	-	-	99,00	99,00	--	99,00	99,00	--	--	99,00
	Toledo	Todos los tipos y variedades	-	-	145,00	115,00	120,00	125,00	128,00	--	--	126,60
TOMATE	Almería	Cereza	I	-	--	325,00	311,00	348,00	331,00	307,00	--	321,94
	Granada	Cereza	I	-	301,09	301,09	--	301,09	301,09	--	--	301,09
	Murcia	Cereza	I	-	260,00	300,00	--	250,00	310,00	--	--	284,05
	Almería	Racimo	I	-	--	182,00	149,00	--	177,00	193,00	--	177,91
	Barcelona	Racimo	I	-	147,25	147,25	--	147,25	147,25	--	--	147,25
	Granada	Racimo	I	-	160,00	160,00	--	160,00	160,00	--	--	160,00
	Almería	Redondo	I	57-100mm	115,00	133,00	111,00	132,00	135,00	144,00	--	129,36
	Barcelona	Redondo	I	57-100mm	137,75	137,75	--	137,75	137,75	--	--	137,75
	Granada	Redondo	I	57-100mm	150,00	150,00	--	150,00	150,00	--	--	150,00
	Málaga	Redondo	I	57-100mm	145,00	145,00	--	145,00	145,00	--	--	145,00
	Murcia	Redondo	I	57-100mm	134,00	133,00	--	138,00	140,00	--	--	136,51
	ZANAHORIA	Segovia	Todos los tipos y variedades	-	-	50,00	50,00	--	50,00	50,00	--	--
Toledo		Todos los tipos y variedades	-	-	45,00	45,00	45,00	45,00	45,00	--	--	45,00
Valladolid		Todos los tipos y variedades	-	-	44,00	44,00	--	44,00	44,00	--	--	44,00

**3.2.2. Precios de Producción de Hortícolas en el Mercado Interior: Precios Medios Ponderados Semanales Nacionales**

Referencia: Reglamento Delegado (UE) 2017/891 de la Comisión, de 13 de marzo (DOUE de 25 de mayo). Art. 55 y Anexo VI

Precios a la salida del centro de acondicionamiento de productos seleccionados, embalados y, en su caso, en palés (€/100kg peso neto)

**HORTALIZAS**

PRODUCTO	MERCADO	VARIEDAD O TIPO	CAT.	CALIBRE	PRECIO MEDIO PONDERADO SEMANAL NACIONAL Semana 44- 2023: 30/10 -05/11
AJO	ESPAÑA	Blanco	-	50-60 mm	216,96
	ESPAÑA	Morado	-	45-55 mm	237,88
	ESPAÑA	Primavera	-	50-60 mm	220,40
BERENJENA	ESPAÑA	Todos los tipos y variedades	-	40+ /70+	43,72
CALABACÍN	ESPAÑA	Todos los tipos y variedades	-	14-21	98,32
CEBOLLA	ESPAÑA	Todos los tipos y variedades	-	-	54,93
CHAMPIÑÓN	ESPAÑA	Cerrado	-	Medio (30-65 mm)	204,24
COLIFLOR	ESPAÑA	Todos los tipos y variedades	-	-	120,73
COL-REPOLLO	ESPAÑA	Todos los tipos y variedades	-	-	93,19
JUDÍA VERDE	ESPAÑA	Todos los tipos y variedades	-	-	530,36
LECHUGA	ESPAÑA	Todos los tipos y variedades	I	400 g o superior	85,18
PEPINO	ESPAÑA	Variedades lisas	-	350-500 g	179,75
PIMIENTO	ESPAÑA	Todos los tipos y variedades	I	40 mm o superior	102,58
PUERRO	ESPAÑA	Todos los tipos y variedades	-	-	101,11
TOMATE	ESPAÑA	Cereza	I	-	310,04
	ESPAÑA	Racimo	I	-	174,02
	ESPAÑA	Redondo	I	57-100mm	134,75
ZANAHORIA	ESPAÑA	Todos los tipos y variedades	-	-	48,11

## 4. PRECIOS REPRESENTATIVOS DE PRODUCTOS GANADEROS

### 4.1. PRECIOS REPRESENTATIVOS DE PRODUCTOS GANADEROS: BOVINO

#### 4.1.1. Precios Medios Nacionales de Canales de Bovino Pesado

PRECIO MEDIO NACIONAL ( €/100kg Canal) DE CANALES DE BOVINO PESADO SEGÚN MODELO COMUNITARIO  
DE CLASIFICACIÓN R 2017/1182, R 2017/1184, RD 815/2018 (Euro/100kg canal)

CATEGORÍA	CLASE DE CONFORMACIÓN Y DE ESTADO DE ENGRASAMIENTO	Semana 43 23-29/10 2023	Semana 44 30/10-05/11 2023	Variación €
Categoría A: Canales de machos jóvenes sin castrar de más de un año y menos de dos	Muy buena y poco cubierta (U-2)	518,12	517,95	-0,17
	Muy buena y cubierta (U-3)	510,20	512,14	1,94
	<b>Precio medio ponderado Categoría U</b>	<b>515,24</b>	<b>515,84</b>	<b>0,60</b>
	Buena y poco cubierta (R-2)	506,79	505,44	-1,35
	Buena y cubierta (R-3)	503,57	500,94	-2,63
	<b>Precio medio ponderado Categoría R</b>	<b>505,30</b>	<b>503,36</b>	<b>-1,94</b>
	Menos buena y poco cubierta (O-2)	469,42	457,50	-11,92
Menos buena y cubierta (O-3)	467,12	479,90	12,78	
<b>Precio medio ponderado Categoría O</b>	<b>468,49</b>	<b>466,58</b>	<b>-1,91</b>	
Categoría D: Canales de hembras que hayan parido	Mediocre y poco cubierta (P-2)	277,73	271,59	-6,14
	Mediocre y cubierta (P-3)	338,46	331,71	-6,75
	<b>Precio medio ponderado Categoría P</b>	<b>288,98</b>	<b>282,73</b>	<b>-6,25</b>
	Buena y cubierta (R-3)	349,85	352,99	3,14
	Buena y grasa (R-4)	441,31	424,20	-17,11
	<b>Precio medio ponderado Categoría R</b>	<b>369,29</b>	<b>368,12</b>	<b>-1,17</b>
	Menos buena y poco cubierta (O-2)	315,47	321,69	6,22
Menos buena y cubierta (O-3)	349,85	342,64	-7,21	
Menos buena y grasa (O-4)	408,06	422,97	14,91	
<b>Precio medio ponderado Categoría O</b>	<b>346,11</b>	<b>346,42</b>	<b>0,31</b>	
Categoría E: Canales de otras hembras ( de 12 meses o más)	Muy buena y poco cubierta (U-2)	551,41	555,42	4,01
	Muy buena y cubierta (U-3)	547,80	545,08	-2,72
	<b>Precio medio ponderado Categoría U</b>	<b>548,87</b>	<b>548,15</b>	<b>-0,72</b>
	Buena y poco cubierta (R-2)	505,30	494,47	-10,83
	Buena y cubierta (R-3)	513,52	538,34	24,82
	Buena y grasa (R-4)	547,25	533,06	-14,19
	<b>Precio medio ponderado Categoría R</b>	<b>514,21</b>	<b>527,10</b>	<b>12,89</b>
Menos buena y poco cubierta (O-2)	410,28	418,57	8,29	
Menos buena y cubierta (O-3)	467,93	481,15	13,22	
Menos buena y grasa (O-4)	466,92	444,19	-22,73	
<b>Precio medio ponderado Categoría O</b>	<b>454,82</b>	<b>465,25</b>	<b>10,43</b>	
Categoría Z: Canales de animales desde 8 a menos de 12 meses	Muy buena y poco cubierta (U-2)	534,42	526,81	-7,61
	Muy buena y cubierta (U-3)	535,87	527,82	-8,05
	<b>Precio medio ponderado Categoría U</b>	<b>535,24</b>	<b>527,38</b>	<b>-7,86</b>
	Buena y poco cubierta (R-2)	526,37	507,90	-18,47
	Buena y cubierta (R-3)	531,72	523,68	-8,04
	<b>Precio medio ponderado Categoría R</b>	<b>530,34</b>	<b>519,60</b>	<b>-10,74</b>
	Menos buena y poco cubierta (O-2)	449,30	468,98	19,68
Menos buena y cubierta (O-3)	480,09	478,69	-1,40	
<b>Precio medio ponderado Categoría O</b>	<b>458,96</b>	<b>472,03</b>	<b>13,07</b>	

#### 4.1.2. Precios Medios Nacionales del Bovino Vivo

R 2017/1182, R 2017/1184 (Euro/100 kg vivo)

BOVINO VIVO	Semana 43 23-29/10 2023	Semana 44 30/10-05/11 2023	Variación €
Machos hasta 480 Kg. vivo	293,09	293,02	-0,07
Machos de más de 480 kg. vivo	271,65	271,65	0,00
Hembras que hayan parido	150,13	150,13	0,00
Otras hembras de hasta 380 Kg. vivo	302,37	302,37	0,00
Otras hembras de más de 380 Kg. vivo	301,46	301,46	0,00

#### 4.1.3. Precios Medios Nacionales de Otros Animales de la Especie Bovina

OTROS BOVINOS	Semana 43 23-29/10 2023	Semana 44 30/10-05/11 2023	Variación €
<b>TERNEROS DE 8 DÍAS A 4 SEMANA (Euro/cabeza)</b>			
Macho frisón	101,60	101,60	0,00
Macho cruzado	231,78	231,78	0,00
Hembra frisón	80,88	80,88	0,00
Hembra cruzado	166,42	166,42	0,00
<i>Media ponderada nacional (Euro/Cabeza)</i>	<b>156,54</b>	<b>156,54</b>	<b>0,00</b>
<b>TERNEROS DE 6 HASTA 12 MESES (Euro/100kg vivo)</b>			
Macho frisón (base 200 kg)	192,56	192,56	0,00
Macho cruzado (base 200 kg)	362,40	362,40	0,00
Hembra frisón (base 200 kg)	315,00	315,00	0,00
Hembra cruzado (base 200 kg)	262,42	262,82	0,40
<i>Media ponderada nacional (Euro/100kg vivo)</i>	<b>317,30</b>	<b>317,46</b>	<b>0,16</b>

## 4.2. PRECIOS REPRESENTATIVOS DE PRODUCTOS GANADEROS: OVINO

#### 4.2.1. Precios Medios Nacionales de Canales de Ovino Frescas o Refrigeradas

R 2017/1182, R 2017/1184 (Euro/100 kg canal)

CORDEROS I Y II	Semana 43 23-29/10 2023	Semana 44 30/10-05/11 2023	Variación €
Corderos I (12 a 13 kg/canal)	897,73	912,13	14,40
Corderos II (13,1 a 16 kg/canal)	852,54	864,39	11,85
<i>Media ponderada</i>	<b>875,14</b>	<b>888,26</b>	<b>13,12</b>

#### PRECIOS MEDIOS DE CANALES DE OVINO FRESCAS O REFRIGERADAS EN LOS MERCADOS NACIONALES REPRESENTATIVOS

MERCADO REPRESENTATIVO - Cordero 9-19 kg	Semana 43 23-29/10 2023	Semana 44 30/10-05/11 2023	Variación €
Barcelona	1.046,61	1.037,86	-8,75
Madrid	1.008,51	1.008,55	0,04
Valencia	849,12	886,69	37,57
Albacete	926,00	923,40	-2,60
Extremadura	943,90	967,34	23,44
Segovia	884,25	902,38	18,13
Toledo	887,91	894,37	6,46
Zaragoza	970,91	980,63	9,72
<i>Media ponderada</i>	<b>929,03</b>	<b>943,43</b>	<b>14,40</b>

#### 4.3. PRECIOS REPRESENTATIVOS DE PRODUCTOS GANADEROS: PORCINO

##### 4.3.1. Precios Medios de Canales de Porcino de Capa Blanca

CLASIFICACIÓN EUROP R 2017/1182, R 2017/1184 (Euro/100kg canal)

	Clase S ( >60% contenido magro)			Clase E (60%-55% contenido magro)			Clase U (55%-50% contenido magro)		
	Semana 43 23-29/10 2023	Semana 44 30/10-05/11 2023	Variación C	Semana 43 23-29/10 2023	Semana 44 30/10-05/11 2023	Variación C	Semana 43 23-29/10 2023	Semana 44 30/10-05/11 2023	Variación C
<b>PRECIO MEDIO NACIONAL</b>	217,58	213,73	<b>-3,85</b>	210,52	205,24	<b>-5,28</b>	218,50	213,55	<b>-4,95</b>

	Clase R (50%-45% contenido magro)			Clase O (45%-40% contenido magro)			Clase P ( <40% contenido magro)		
	Semana 43 23-29/10 2023	Semana 44 30/10-05/11 2023	Variación C	Semana 43 23-29/10 2023	Semana 44 30/10-05/11 2023	Variación C	Semana 43 23-29/10 2023	Semana 44 30/10-05/11 2023	Variación C
<b>PRECIO MEDIO NACIONAL</b>	214,27	210,11	<b>-4,16</b>	209,22	204,83	<b>-4,39</b>	202,89	199,71	<b>-3,18</b>

##### 4.3.2. Precios Medios en Mercados Representativos Provinciales de Porcino Cebado (\*)

MERCADO REPRESENTATIVO	SELECTO (nivel menor de grasa)			NORMAL (nivel normal de grasa)			GRASO (nivel mayor de grasa)		
	Semana 43 23-29/10 2023	Semana 44 30/10-05/11 2023	Variación C	Semana 43 23-29/10 2023	Semana 44 30/10-05/11 2023	Variación C	Semana 43 23-29/10 2023	Semana 44 30/10-05/11 2023	Variación C
Barcelona	-	-	-	1,75	1,75	<b>0,00</b>	1,72	1,70	<b>-0,02</b>
Huesca	1,70	1,68	<b>-0,02</b>	1,68	1,66	<b>-0,02</b>	1,66	1,64	<b>-0,02</b>
Lleida	1,69	1,67	<b>-0,02</b>	1,68	1,66	<b>-0,02</b>	1,67	1,65	<b>-0,02</b>
Murcia	1,73	1,70	<b>-0,03</b>	1,72	1,70	<b>-0,02</b>	1,71	1,68	<b>-0,03</b>
Pontevedra	1,74	1,71	<b>-0,03</b>	1,72	1,68	<b>-0,04</b>	2,23	2,19	<b>-0,04</b>
Salamanca	1,72	1,70	<b>-0,02</b>	1,70	1,68	<b>-0,02</b>	1,66	1,64	<b>-0,02</b>
Segovia	1,69	1,67	<b>-0,02</b>	1,68	1,66	<b>-0,02</b>	1,92	1,90	<b>-0,02</b>
Zaragoza	1,75	1,72	<b>-0,03</b>	1,71	1,68	<b>-0,03</b>	1,70	1,67	<b>-0,03</b>

(\*) En Euro/kg vivo

### 4.3.3. Precios Medios de Porcino Precoz, Lechones y Otras Calidades

(Euro/100kg vivo)

CERDAS DE DESVIEJE	Semana 43 23-29/10 2023	Semana 44 30/10-05/11 2023	Variación €
Cerdas de Desvieje	81,51	77,53	-3,98
<b>CERDOS CEBADOS</b>			
Categoría U	168,24	164,43	-3,81
<b>LECHONES</b>			
Lleida.Base 20kg de peso.	285,00	295,00	10,00
Segovia.Base 20kg de peso.	345,00	355,00	10,00
Media nacional. Calidad Normal. Base 20 kg de	321,28	331,46	10,18

### 4.3.4. Precios Medios de Porcino: Tronco Ibérico

(Euro/100kg vivo)

TOSTONES	Semana 43 23-29/10 2023	Semana 44 30/10-05/11 2023	Variación €
De 5 a 9 kilos	552,86	560,00	7,14
De 9 a 12 kilos	757,14	761,43	4,29
<b>LECHONES</b>			
Lechón Ibérico Cruzado Base 23 kg	362,77	361,97	-0,80
<b>MARRANOS</b>			
Marranos Ibéricos de 35 a 60 kg	368,00	368,00	0,00
<b>PRIMALES</b>			
Primales Ibéricos de 60 a 100 kg	306,60	306,60	0,00
<b>CERDO CEBADO</b>			
Cerdo Cebado (Intensivo)	226,06	226,06	0,00
Cerdo Cebado de Campo (Extensivo)	245,38	245,83	0,45
Cerdo Cebado de Bellota 100% Ibérico	--	--	--
<b>DESVIEJE</b>			
Reproductores de desvieje	156,52	156,52	0,00
<b>REPRODUCTORES</b>			
Reproductores >6 meses	388,50	388,50	0,00
<b>CASTRONAS</b>			
Castronas	121,74	121,74	0,00

Denominaciones de acuerdo con la Norma de Calidad (RD 4/2014)

Para información sobre precios de productos agrícolas y ganaderos en otros Estados Miembros de la UE:

<https://ec.europa.eu/agriculture/>



MINISTERIO  
DE AGRICULTURA, PESCA  
Y ALIMENTACIÓN