



MINISTERIO DE AGRICULTURA,
PESCA Y ALIMENTACION

INSCRIPCIÓN DE MAQUINARIA AGRÍCOLA

AÑO 2021

INTRODUCCION

Los datos recogidos en el presente informe corresponden a las inscripciones realizadas en los Registros Oficiales de Maquinaria Agrícola (ROMA) de todas las provincias de España, durante el año 2021.

Los citados Registros están regulados mediante el Real Decreto 448/2020, de 10 de marzo, sobre caracterización y registro de la maquinaria agrícola, (modificado por el Real Decreto 244/2021 de 7 de abril)

En la actualidad, las máquinas cuya inscripción es obligatoria son las utilizadas en la actividad agraria y que pertenezcan a uno de los siguientes grupos:

- a) Tractores agrícolas y forestales de cualquier tipo y categoría.
- b) Motocultores.
- c) Tracto carros.
- d) Máquinas automotrices y portadores de cualquier tipo, potencia y peso.
- e) Máquinas remolcadas.
- f) Remolques agrícolas.
- g) Cisternas para el transporte y distribución de líquidos.
- h) Equipos de tratamientos fitosanitarios remolcados o suspendidos, de cualquier capacidad o peso, así como los pulverizadores de arrastre manual (carretilla) con depósito de más de 100 L.
- i) Equipos de distribución de fertilizantes remolcados o suspendidos, de cualquier capacidad o peso.
- j) Esparcidores de purines y accesorios de distribución localizada de purines.
- k) Las máquinas no incluidas en alguno de los apartados anteriores, para cuya adquisición se haya concedido un crédito o una subvención oficial, siempre que cumplan lo establecido en el artículo 2 del RD 448/2020 , de 10 de marzo.
- l) Aquellas máquinas agrícolas no contempladas anteriormente y que determinen las comunidades autónomas, previa comunicación de dicha determinación al Ministerio de Agricultura, Pesca y Alimentación.

Por tanto, las cifras que aparecen en el presente informe no se corresponden en su totalidad con el mercado real de la maquinaria agrícola en España, especialmente en lo que se refiere a la mayoría de la maquinaria suspendida.

En consecuencia, podría afirmarse que los datos de inscripción referidos a tractores, maquinaria automotriz, cisternas y remolques reflejan casi con total fiabilidad la situación del mercado, aunque en el caso de motocultores, motosegadoras y

asimilados las cifras aportadas están por debajo de la realidad, al ser de uso muy restringido en la propia explotación y de escasa o nula circulación por las vías públicas.

Comentario similar merecen las máquinas accionadas por tractor, que bien por ir suspendidas, o por su inapreciable utilización fuera de la explotación, no son inscritas en los Registros Oficiales, salvo que hayan contado con una ayuda oficial para su adquisición. El porcentaje de la maquinaria suspendida inscrita, en relación con la realmente vendida, oscila enormemente según el tipo de máquina, pues mientras que en el caso de determinadas empacadoras este porcentaje llega al 100%, en las máquinas para trabajo del suelo no llega al 15%.

En el caso de los equipos de tratamientos fitosanitarios y en los de distribución de fertilizantes, son de inscripción obligatoria tanto los remolcados como los suspendidos de cualquier capacidad o peso.

Otro aspecto a considerar es la referencia casi exclusiva del informe a la maquinaria nueva, aunque también se ofrecen algunos datos de interés, en lo que se refiere a transferencias de tractores, cosechadoras de cereales y remolques agrícolas usados procedentes de otros agricultores.

En el capítulo dedicado a tractores, se han clasificado en tres grupos: de ruedas, cadenas y otros. En este último grupo, se incluye a aquellos vehículos que aún siendo homologados en la Unión Europea como tractores, por sus características constructivas o sus funciones, responden más a otros tipos de máquinas automotrices, como serían los tractocarros, ATV, manipuladoras telescópicas, etc.

En lo que se refiere a la potencia de los tractores y demás máquinas automotrices inscritas, en el Real Decreto 448/2020, se consideran potencias de inscripción la potencia neta nominal declarada y la potencia neta máxima del motor en kW según se especifica en el Reglamento Delegado (UE) 2018/985 de la Comisión, de 12 de febrero de 2018.

Por último, en el capítulo de agradecimientos, habría que hacer mención especial al personal técnico y administrativo de las Consejerías de Agricultura de las Comunidades Autónomas destinado en los Registros Oficiales de Maquinaria Agrícola, que día a día recopilan, la información aportada en este informe.

1.- MAQUINARIA AGRICOLA INSCRITA

Las cifras globales del año 2021 han sido las siguientes:

Tractores	11.593
Máquinas automotrices	1.722
Máquinas arrastradas o suspendidas	18.379
Remolques	3.811
TOTAL MAQUINARIA INSCRITA	35.505

La distribución de estas máquinas por su origen, nacional o importado, se detalla en el Anexo nº 1, mientras que en el Anexo nº 2 se distribuyen por Comunidades Autónomas y provincias.

El importe de la inversión correspondiente a la maquinaria agrícola inscrita, sin incluir el IVA, durante el año de referencia fue de 1.209,7 millones de euros, cuya distribución por tipos de máquinas es la siguiente:

	10⁶ €
Tractores	712,4
Máquinas automotrices	183,7
Máquinas arrastradas o suspendidas	269,4
Remolques	44,1
TOTAL	1.209,7

Hay que hacer notar, una vez más, que estos valores corresponden únicamente a las máquinas nuevas inscritas en los Registros Oficiales, pero podría estimarse que la inversión total en maquinaria nueva adquirida por los agricultores en España a lo largo de 2021 supera los 1.512 millones de euros.

2.- TRACTORES

El total de tractores nuevos inscritos es de 11.593 unidades, con las siguientes características:

	Unidades	Potencia media kW
Ruedas simple tracción	50	59,7
Ruedas doble tracción	10.591	92,0
Cadenas	95	76,1
Otros	857	33,3
TOTAL	11.593	87,4

Es de reseñar el claro predominio de la doble tracción en los tractores de ruedas, con el consiguiente bajo porcentaje de los de un solo eje motriz, los cuales solamente representan el 0,43% del total de tractores. Los inscritos de cadenas en el año equivalen al 0,82% del total.

En las figura 1 se puede observar la distribución geográfica de las inscripciones de tractores.

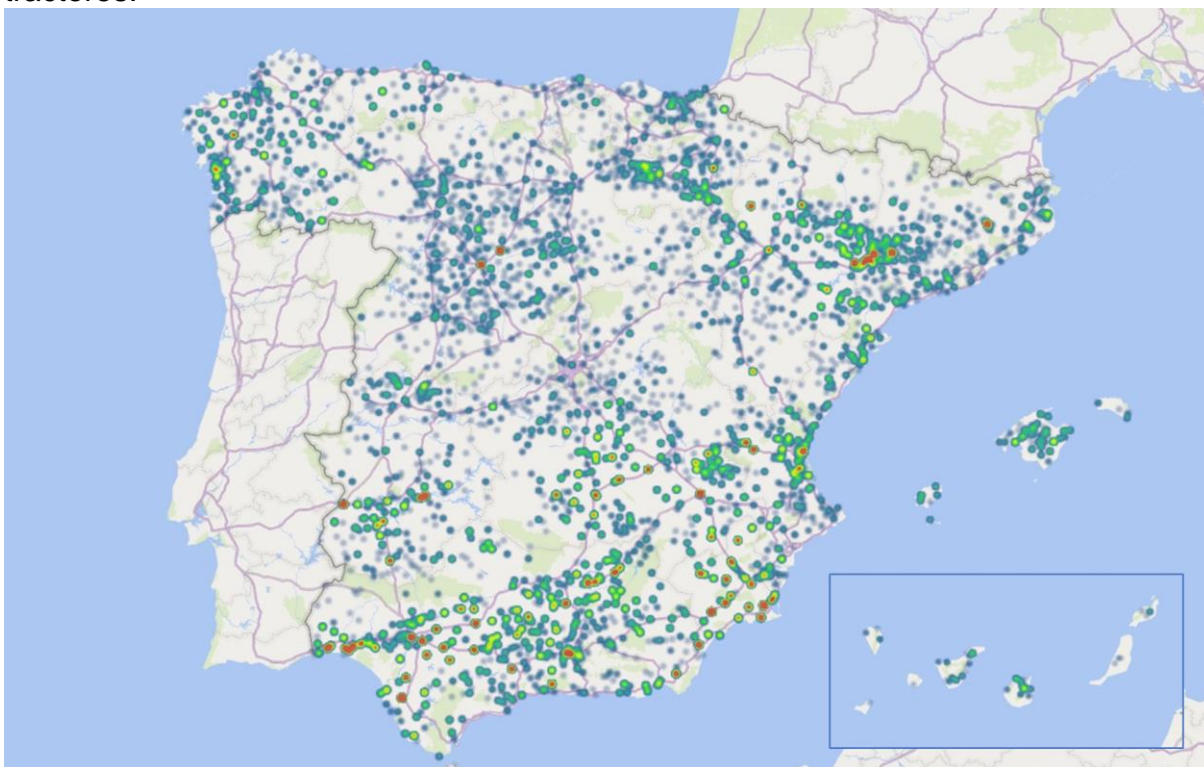

Distribución geográfica de la inscripción de tractores nuevos

Figura 1

Como dato más significativo, habría que destacar el aumento en la potencia media de los tractores inscritos en 2021 (87,4 kW) frente al año anterior (85,8 kW), debido al aumento de los tractores de ruedas de doble tracción (92,0 kW en 2020 frente a los 89,3 en 2019) y del apartado “Otros”, la potencia se ha reducido de 53,6 kW en 2020 a los 33,3 de este año. Estos valores quedan muy por encima de la potencia media del parque nacional que, a 31 de diciembre de 2021, era de 51,4 kW de acuerdo con los datos procedentes del censo de los Registros Oficiales de Maquinaria, excepto en el apartado de Otros tractores.

La distribución por tipos, CCAA y provincias se recoge en el Anexo nº 3.

El precio medio de los tractores, sin incluir IVA, es de 61.456 euros (703 €/kW), variando según su tipo de rodaje de la siguiente forma:

	€/tractor	€/kW
Ruedas simple tracción	39.137	655
Ruedas doble tracción	65.308	710
Cadenas	52.875	695
Otros	16.127	485

En el Anexo nº 4 se han distribuido los tractores por estratos de potencia y CC.AA., a destacar que el segmento más numeroso es el de tractores entre 70-90 kW que representa el 32,6 % del mercado nacional, seguido de los que equipan motores de más de 110 kW representan el 24,0 % del mercado nacional de tractores.

Las doce marcas de tractores más vendidas son las siguientes, con su porcentaje sobre el total:

JOHN DEERE	20,4
NEW HOLLAND	14,3
DEUTZ-FAHR	7,5
KUBOTA	7,4
FENDT	5,9
CASE-IH	5,7
LANDINI	4,7
MASSEY FERGUSON	4,0
VALTRA	3,3
MC CORMICK	3,2
CLAAS	3,0
SAME	3,0
RESTO DE MARCAS	17,7

Cincuenta y siete marcas distintas de tractores se comercializaron en España, englobando más de mil modelos distintos.

En el Anexo nº 5 se distribuyen los tractores por marcas, atendiendo al tipo de rodaje y por modelos comerciales.

Finalmente, habría que destacar el elevado número de cambios de titularidad en tractores usados (28.069) que es 2,4 veces mayor que a los de nueva inscripción. Galicia (5.417) y Andalucía (4.432) son las comunidades autónomas donde más se da esta circunstancia.



Cambio de titularidad de tractores entre 0 y 2 años



Cambios de titularidad entre 3 y 5 años

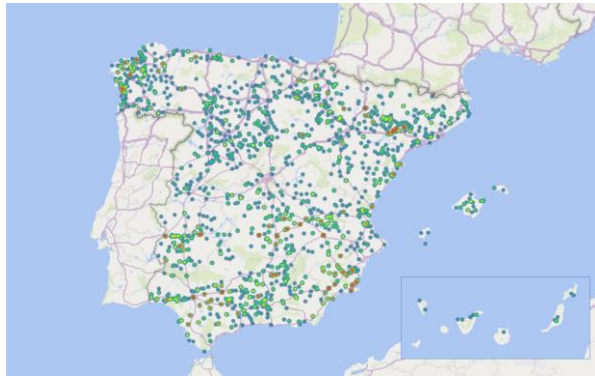

Cambio de titularidad de tractores entre 6 y 10 años



Cambios de titularidad entre 11 y 15 años



Cambio de titularidad de tractores entre 16 y 20 años

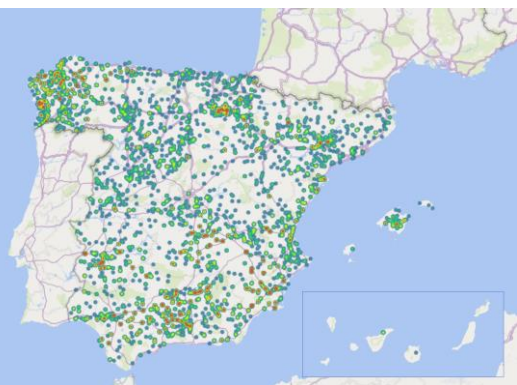

Cambios de titularidad entre 21 y 25 años



Cambio de titularidad de tractores entre 26 y 30 años

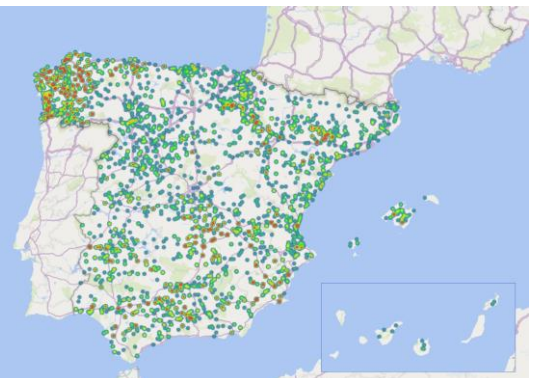

Cambios de titularidad entre 31 y 35 años



Cambio de titularidad de tractores entre 35 y 40 años

Figura 2

Tractores usados procedentes de otros países, se han inscrito 1.488 unidades.



Distribución de tractores usados de importación

Figura 3

En el Anexo nº 6 se analiza por CCAA y antigüedad el mercado de los tractores, cosechadoras de cereales y remolques usados, inscritos con anterioridad en un Registro Oficial de Maquinaria Agrícola.

3.- MAQUINAS AUTOMOTRICES

En este grupo se consideran todas las máquinas agrícolas autopropulsadas, con excepción de los tractores, incluyendo los motocultores y asimilados. El total de estas máquinas automotrices es de 1.722, supone una bajada de algo más del 3,5% respecto al año 2020.

A destacar que en su mayoría proceden de otros países europeos, especialmente en las de recolección.

La distribución de estas máquinas es la siguiente:

Maquinaria de recolección	605
Equipos de carga y transporte	860
Tractocarros	17
Motocultores y motomáquinas	105
Otras	135

La distribución de los equipos de recolección por tipos de máquinas y por CCAA y provincias se contempla en el anexo 7 y por marcas comerciales en el anexo 9.

Las cosechadoras de cereales constituyen el tipo de máquinas más numeroso, 273 unidades. Su distribución regional indica una fuerte concentración en Castilla y León (89), Aragón (56), Castilla la Mancha (37) y Cataluña (33). El conjunto de las cuatro CCAA indicadas supone casi el 79% del total nacional.

En la Figura 4 puede observarse la distribución geográfica de las cosechadoras de cereales inscritas durante el año.



Distribución de inscripción de cosechadoras de Cereales

Figura 4

A continuación aparecen las vendimiadoras, 133 máquinas, que suponen 22 más que en 2020. Destacan Castilla la Mancha (42) y Andalucía (40) que suponen más del 60% del total.

El número de vibradores de troncos autopropulsados, 21 unidades, son utilizados fundamentalmente en la recolección del olivar y corresponden prácticamente en su totalidad a Andalucía.

Se inscribieron 60 equipos para las explotaciones forestales, destacando las cifras de Galicia con 44 y el Principado de Asturias con 8.

Los equipos de recolección de forraje con 28 unidades, 12 de ellos registrados en Galicia.

Las cosechadoras de hortalizas, 13 unidades, destacando Murcia (6) con casi la mitad.

Las plataformas automotrices, utilizadas en la poda y recolección de los frutales, llegaron a 49 máquinas, siendo las comunidades de Cataluña (20) y Murcia (16) las que más inscribieron en 2021.

Se han registrado 860 unidades de equipos de carga y transporte, que suponen una disminución de 5,4% con respecto a 2020. Andalucía es la comunidad donde se ha registrado un mayor número de unidades.

El número de tractocarrs registrados en 2021 es de 17 frente a los 5 de 2020, y el conjunto de Motocultores, moto azadas y motosegadoras registradas en 2021 es de 99.

En el caso de los motocultores y asimilados, estas máquinas automotrices de un eje no llegan a inscribirse en los Registros de Maquinaria más que en una pequeña proporción de las realmente vendidas, por lo que las cifras habrá que manejarlas haciendo siempre referencia a esta circunstancia.

Motocultores	46
Motoazadas	49
Motosegadoras	4
Otras	6
TOTAL	105

En el Anexo nº 8 se puede comprobar su distribución por CCAA y provincias, apreciándose como en su mayoría se han inscrito en Galicia.

En cuanto a marcas comerciales:

- Claas y New Holland, por este orden, acaparan el 72,5% de las cosechadoras de cereales.
- New Holland, Gregoire y Pellenc copan la totalidad del mercado en las vendimiadoras.
- Ortomec es la marca de recolectoras de hortalizas de hortalizas más registrada.
- Pellenc en vibradores.
- PLAMECA e IDM en las plataformas para frutales.
- Manitou, JCB y Ausa en los equipos de carga y transporte, agrupando entre las tres el 51,28% de las inscripciones de este tipo de máquina.
- En los motocultores destacan Roteco y motoazadas Honda.

4.- MAQUINARIA ARRASTRADA Y SUSPENDIDA

Como en el caso de los motocultores, hay que considerar, antes de comentar las estadísticas, el escaso porcentaje de las que se inscriben en relación con las ventas reales, siendo bajo en maquinaria para trabajo del suelo y en sembradoras convencionales, pero llegando casi al 100% en las de siembra directa.

En maquinaria de recolección de forraje la inscripción puede ser superior al 50% y cerca del 100% en las cisternas de distribución de purines y esparcidores de estiércol. Asimismo, la inscripción de los equipos de tratamientos fitosanitarios y abonadoras se acerca a las cifras reales de ventas ya que su inscripción es obligatoria.

Sin incluir a los remolques, que se analizan en el siguiente capítulo, el total de máquinas accionadas o arrastradas por tractor inscritas en 2021 fue de 18.379, cifra casi un 15% superior a la del año 2020. La distribución de estas máquinas es la siguiente:

Trabajo del suelo	3.103
Siembra y plantación	1.002
Equipos de tratamientos	7.642
Aporte de fertilizantes y agua	2.586
Recolección	2.061
Otras	1.985
TOTAL	18.379

La distribución por tipo de máquinas, provincias y CC.AA. se contempla en el Anexo nº 11 y por marcas comerciales en el Anexo nº 12.

Como máquinas más significativas, por su mayor número de inscripciones o su representatividad, cabría hacer especial mención a:

- Los equipos de trabajo del suelo. Son cada vez más importantes para su correcta conservación. En el Anexo nº 11 pueden consultarse los distintos tipos de máquinas que se engloban en este apartado. Hay que considerar los bajos niveles de inscripción en determinados tipos de arados, cultivadores, etc., ya que al ser máquinas en buena medida suspendidas al tractor, solo se inscriben si han recibido alguna ayuda o subvención oficial. Sin embargo, en otros tipos como pueden ser las gradas de discos, las cifras de inscripción en el ROMA son más amplias. En la figura 5 puede verse la distribución territorial de inscripciones. Castilla y León es la comunidad donde más equipos se han registrado. Por marcas, destaca en gradas Gascon con 93 unidades y en rotocultores Agrator con 89.

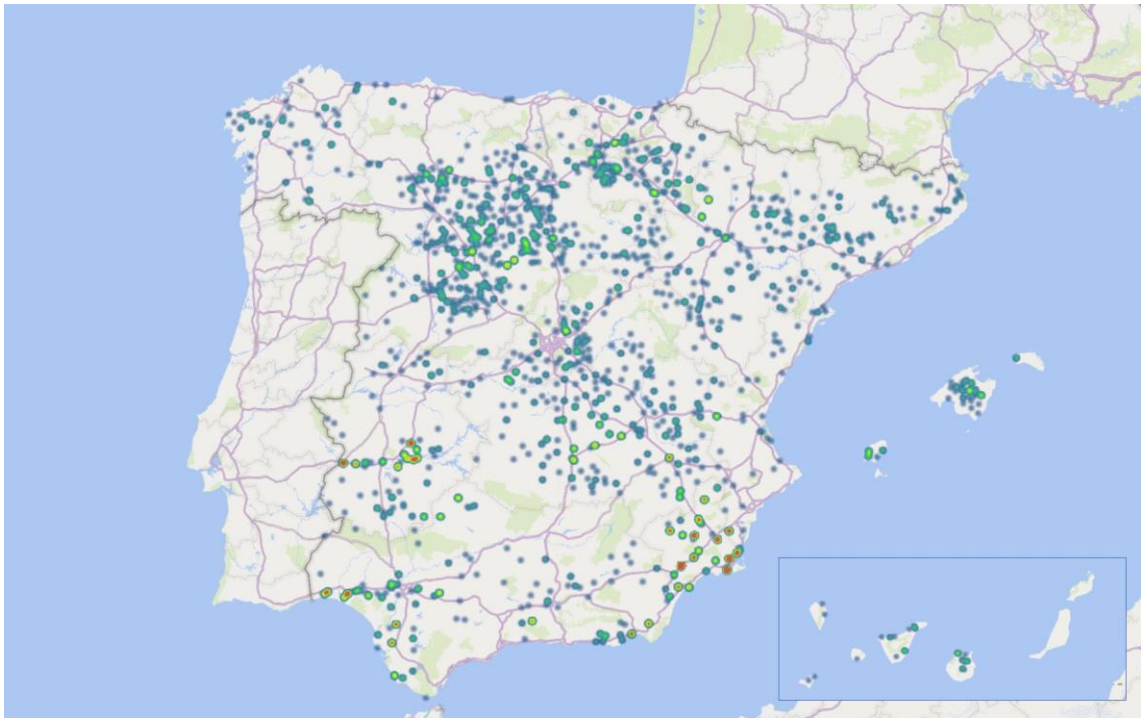

Distribución de inscripciones de equipos de preparación del terreno y laboreo

Figura 5

- Los equipos de siembra directa han sido 693 unidades. En esta cifra ha tenido una incidencia importante las ayudas del Plan para la Renovación del parque nacional de maquinaria (Plan Renove). Castilla y León con 430 unidades y Aragón con 84 son las comunidades con mayor número de máquinas inscritas. Destacan las cifras de las marcas Gil, AGUIRRE y SOLA.

En la Figura 6 se muestra la distribución geográfica de los equipos de siembra y plantación inscritos.

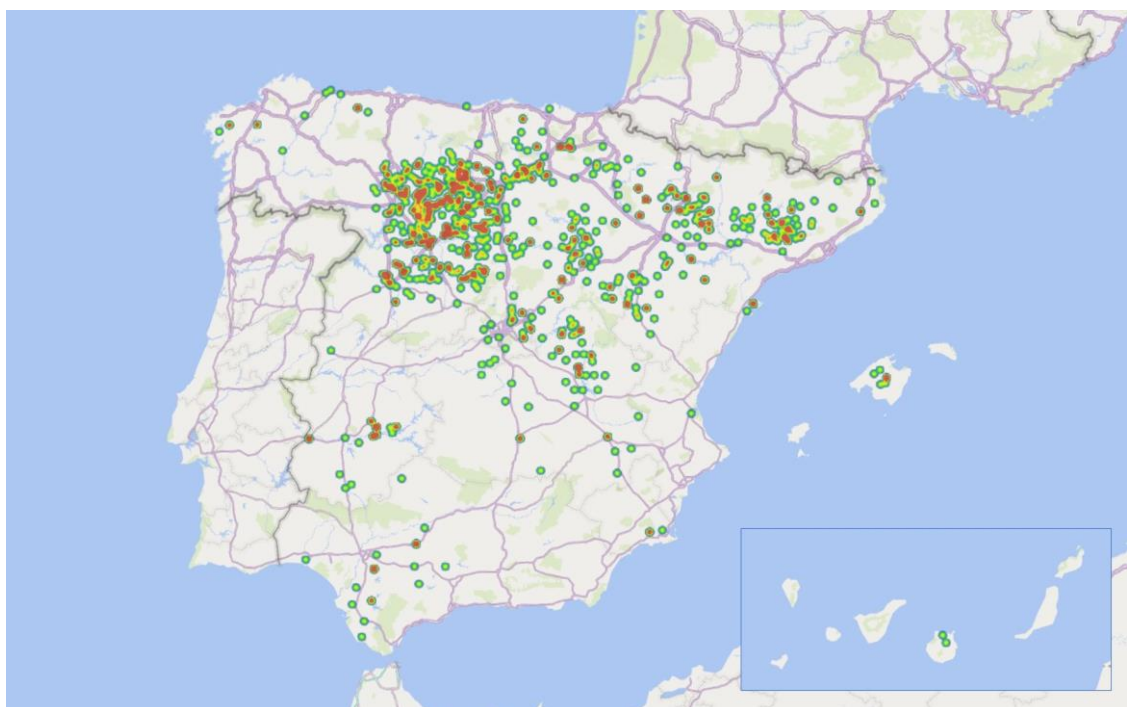

Distribución de inscripciones de equipos de siembra y plantación.

Figura 6

- En 2020 existió un fuerte incremento de cisternas distribuidoras de purines, pasando de 757 en 2019 a 937 en 2020, en 2021 se ha incrementado a 1.026 siendo Cataluña la que más registro con 288. Gili, es la marca con mayor número de cisternas de este tipo inscritas. Es importante resaltar que una parte importante de estas nuevas cisternas, va equipada en origen con aplicadores para la localización del purín en el suelo.
- Se inscribieron 3.268 pulverizadores hidráulicos y 3.994 atomizadores, siendo Andalucía (872 y 1.201). Destacan por sus cifras las marcas Aguirre y Movicam en pulverizadores, Mañez y Lozano en atomizadores.

En la Figura 7 se aprecia la distribución de los equipos fitosanitarios.



Distribución de inscripciones de equipos de aplicación de productos fitosanitarios

Figura 7

- Las 634 empacadoras, de las que 342 son rotativas y 265 de grandes pacas rectangulares (“big baller”). En Galicia se inscribieron una gran parte de las rotativas, mientras que las “big baller” tienen una mayor demanda en Castilla y León. Massey Ferguson es la primera marca en empacadoras convencionales, Krone, en rotoempacadoras y New Holland en “big baller”.
- Los 118 equipos para la carga y transporte de forraje, siendo Aragón donde más máquinas se han registrado. Arcusin la marcas más representativa.
- Los 244 equipos vibradores de árboles, suponen 40 máquinas más que en 2020, Castilla-La Mancha es en 2021 la que más maquinaria de este tipo ha registrado. Topavi y Solano Horizonte son las principales marcas.

- Las 92 vendimiadoras remolcadas casi todas ellas registradas en Castilla-La Mancha. Las principales marcas son Pellenc y Gregoire.
- Los 1.118 equipos de aplicación de fertilizantes minerales, destaca Castilla y León con el 38,8% de los registros en 2021. Aguirre es la que más maquinas tiene registradas

La distribución geográfica de los equipos para aporte de fertilizantes y agua se aprecia en la Figura 8.



Distribución de inscripciones de equipos de aporte de fertilizantes y agua

Figura 8

5.- REMOLQUES

Como vehículos destinados únicamente a transporte de productos y medios de producción, se inscribieron en los Registros de Maquinaria un total de 3.811 unidades, un ligero incremento respecto a las 3.749 del año anterior.

Cerca del 98% de los remolques son fabricados en España, generalmente en empresas con bajas series de producción, notándose, no obstante, una mayor concentración de estos vehículos en determinadas marcas comerciales como Hermanos García es la que más se ha registrado este año.

Las comunidades donde más se registran estas máquinas son Andalucía, Castilla y León y Castilla-La Mancha.

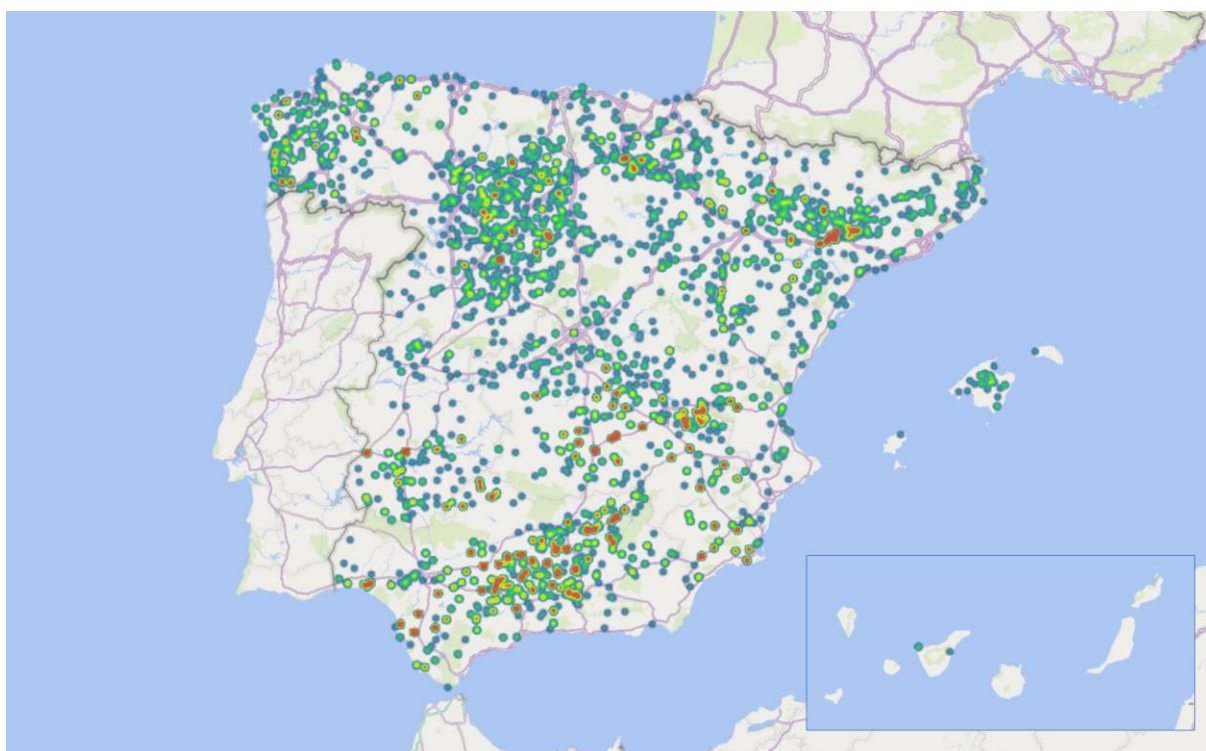

Distribución de inscripciones de remolques agrícolas

Figura 9

EVOLUCION ANUAL

En el Anexo nº 13 se representa gráficamente la evolución desde 2004 últimos años de las máquinas más representativas.

En el caso de los tractores, el valor más alto se encuentra en el año 2004 con 19.875 tractores inscritos. Entre 2007 y 2012 se observa una fuerte caída, llegando este último año a las 8.655 unidades. El año 2021 se ha cerrado con una subida respecto a 2020 pero sin llegar a los valores de 2019.

En el gráfico de la maquinaria automotriz, la serie muestra una caída en el periodo 2004 - 2010. A partir de este año se mantiene una recuperación hasta 2019, cuya cifra (1884), es la mayor de la serie, en buena medida debido al incremento de los equipos de carga. Este 2021 ha supuesto una bajada respecto a 2020.

En el caso de cosechadoras de cereales, el máximo de la serie se encuentra en 2004, iniciándose desde ese año un descenso continuado que culmina en 2019 con el dato de 200 unidades inscritas, el más bajo de la serie. En el 2021 se continúa la ligera subida del 2020 pasando de las 215 en 2020 a las 273 en 2021.

En el Anexo nº 14 se detallan las cifras de los distintos grupos de máquinas en el total nacional y en cada una de las Comunidades Autónomas, junto con sus porcentajes de variación respecto del año anterior.

El conjunto de la maquinaria inscrita en los cincuenta registros de España, durante el año 2021 fue un 10,46% superior a la cifra del año anterior. Destaca el ascenso en un 14,74% de la maquina remolcada o suspendida.

Analizando la evolución de las inscripciones de máquinas por Comunidades Autónomas, Cataluña es la Comunidad autónoma que más ha incrementado su registro de tractores respecto a 2020 un 24,55%. Por otro lado Asturias es la Comunidad que ha bajado más su registro de tractores un 27,85% menos que el año anterior.

En máquinas automotrices, Cantabria ha duplicado sus inscripciones respecto a 2020 y Murcia ha bajado un 47,14% respecto a 2020.

En el total de máquinas inscritas, destacar el incremento de inscripciones de Cataluña que ha aumentado sus inscripciones un 33,47% respecto al 2020. La caída en la inscripción más pronunciada se ha producido en el Principado de Asturias que ha reducido un 25,75% sus inscripciones respecto al año anterior, debido fundamentalmente a la caída de inscripciones de tractores en esa Comunidad.

PARQUE DE MAQUINARIA AUTOMOTRIZ

En el Anexo nº 15 se recoge por provincias y CC.AA. el total de maquinaria autopropulsada inscrita en los Registros Provinciales de Maquinaria Agrícola.

El parque nacional de maquinaria automotriz al 31 de diciembre de 2021 estaría compuesto por:

- **1.142.708** tractores
- **53.553** cosechadoras de cereales
- **1.521** “ forraje
- **972** “ remolacha
- **1.105** “ hortalizas
- **1.154** “ algodón
- **3.243** vendimiadoras
- **3.321** otras cosechadoras
- **11.870** equipos de carga
- **3.456** tractocarros
- **280.612** motocultores y motomáquinas
- **2.423** otras máquinas automotrices

Estas cifras, no obstante, habría que corregirlas a la baja, pues se ha constatado que en numerosas ocasiones, cuando un tractor, motocultor o cosechadora quedan inservibles en la explotación o se envían a un centro de tratamientos de vehículos para su destrucción, no se da de baja su inscripción en el Registro Oficial de Maquinaria Agrícola (ROMA). Este hecho ha sido contrastado y cuantificado en diversos estudios llevados a cabo en distintas ocasiones y Comunidades Autónomas, culminando con un estudio estadístico, basado en un análisis muestral, realizado entre finales de 2005 y comienzos de 2006, sobre el parque de tractores y otro similar en 1999 sobre el de cosechadoras de cereales, en los que se llegó a estimar el porcentaje de tractores y cosechadoras que estando inscritos no estaban trabajando.

Con estos datos se ha elaborado el último cuadro de este informe, en el que se refleja el parque estimado de tractores y cosechadoras de cereales, por provincia, comunidad autónoma y del total nacional. De acuerdo con estas estimaciones, el parque nacional de tractores sería de 981.722 tractores y 28.352 cosechadoras de cereales.

ANEXO N° 1

TOTAL MAQUINARIA INSCRITA POR SU ORIGEN



Periodo 01-ENE-2021 al 31-DIC-2021

TIPO DE MÁQUINA	NACIONALES	IMPORTADAS	TOTAL
TRACTORES	43	11.550	11.593
TRACTORES DE RUEDAS	25	10.616	10.641
CADENAS	0	95	95
OTROS	18	839	857
MAQUINARIA AUTOMOTRIZ	275	1.447	1.722
DE RECOLECCION	56	549	605
EQUIPOS DE CARGA	140	720	860
TRACTOCARROS	0	17	17
MOTOCULTORES Y MOTOMAQUINAS	27	78	105
OTRAS	52	83	135
MAQUINARIA REMOLCADA O SUSPENDIDA	14.283	4.096	18.379
MAQUINARIA DE PREPARACION Y TRABAJO DEL SUELO	2.634	469	3.103
EQUIPOS PARA SIEMBRA Y PLANTACION	607	395	1.002
EQUIPOS DE TRATAMIENTOS	6.832	810	7.642
EQUIPOS PARA APORTE DE FERTILIZANTES Y AGUA	1.968	618	2.586
EQUIPOS DE RECOLECCION	644	1.417	2.061
OTRAS	1.598	387	1.985
REMOLQUES	3.718	93	3.811
TOTAL MÁQUINAS	18.319	17.186	35.505

ANEXO N° 2

**TOTAL MAQUINARIA INSCRITA POR CC.AA Y POR
PROVINCIAS**



INSCRIPCIÓN DE MAQUINARIA POR COMUNIDADES AUTÓNOMAS

Periodo 01-ENE-2021 al 31-DIC-2021

MAQUINARIA NUEVA

	TRACTORES				MAQUINARIA AUTOMOTRIZ						MAQUINARIA REMOLCADA O SUSPENDIDA							REMOLQUES	OTRAS MÁQUINAS	TOTAL MÁQUINAS
	RUEDAS	CADENAS	OTROS	TOTAL	RECOLECCIÓN	EQUIPOS DE CARGA	TRACTO-CARROS	MOTOCULTORES Y MOTOMAQUINAS	OTRAS MÁQUINAS	TOTAL	PREPARACIÓN Y TRABAJO SUELOS	EQUIPOS DE SIEMBRA Y PLANTACIÓN	EQUIPOS DE TRATAMIENTO	EQUIPOS APORTE FERTILIZ.	EQUIPOS DE RECOLECCION	OTRAS MÁQUINAS	TOTAL			
Andalucía	2.560	74	368	3.002	84	235	0	47	30	396	494	49	2102	233	200	483	3561	936	0	7895
Aragón	790	0	74	864	75	51	0	1	4	131	181	104	473	393	183	113	1447	312	0	2754
Principado de Asturias	84	1	29	114	10	17	2	1	7	37	17	7	17	17	68	50	176	42	0	369
Illes Balears	194	2	1	197	5	3	0	0	2	10	69	10	51	19	52	57	258	29	0	494
Canarias	123	0	1	124	1	34	0	12	2	49	61	15	47	6	27	31	187	3	0	363
Cantabria	41	0	6	47	0	10	0	0	2	12	11	2	9	21	84	32	159	20	0	238
Castilla y León	1.154	1	49	1.204	106	146	0	2	10	264	612	479	782	654	369	138	3034	724	0	5226
Castilla - La Mancha	1.306	4	114	1.424	88	124	1	0	2	215	407	90	1378	330	278	161	2644	606	0	4889
Cataluña	960	4	81	1.045	62	102	1	3	11	179	143	73	619	375	194	113	1517	266	0	3007
Comunitat Valenciana	803	0	27	830	6	14	1	4	1	26	131	9	648	75	45	124	1032	100	0	1988
Extremadura	721	5	33	759	33	17	0	0	3	53	248	60	596	129	100	200	1333	193	0	2338
Galicia	723	1	16	740	60	33	8	29	28	158	76	9	172	162	217	75	711	291	0	1900
Comunidad de Madrid	72	0	7	79	5	9	0	0	2	16	65	21	36	20	33	36	211	41	0	347
Region de Murcia	583	2	22	607	29	27	0	2	16	74	406	20	403	43	40	233	1145	81	0	1907
Comunidad Foral de Navarra	225	0	14	239	29	17	0	0	2	48	64	27	100	46	59	34	330	67	0	684
Pais Vasco	161	0	11	172	10	15	4	4	13	46	61	18	74	34	93	61	341	44	0	603
La Rioja	141	1	4	146	2	6	0	0	0	8	57	9	135	29	19	44	293	56	0	503
TOTAL	10.641	95	857	11.593	605	860	17	105	135	1.722	3.103	1.002	7.642	2.586	2.061	1.985	18.379	3.811	0	35.505

02004



INSCRIPCIÓN DE MAQUINARIA POR PROVINCIAS Y COMUNIDADES AUTÓNOMAS

Periodo 01-ENE-2021 al 31-DIC-2021

MAQUINARIA NUEVA

	TRACTORES				MAQUINARIA AUTOMOTRIZ						MAQUINARIA REMOLCADA O SUSPENDIDA						REMOLQUES	OTRAS MÁQUINAS	TOTAL MÁQUINAS	
	RUEDAS	CADENAS	OTROS	TOTAL	RECOLECCIÓN	EQUIPOS DE CARGA	TRACTO-CARROS	MOTOCULTORES Y MOTOMAQUINAS	OTRAS MÁQUINAS	TOTAL	PREPARACIÓN Y TRABAJO SUELOS	EQUIPOS DE SIEMBRA Y PLANTACIÓN	EQUIPOS DE TRATAMIENTO	EQUIPOS APORTE FERTILIZ.	EQUIPOS DE RECOLECCION	OTRAS MÁQUINAS				TOTAL
Almería	272	2	13	287	3	128	0	26	20	177	138	4	138	15	14	153	462	17	0	943
Cádiz	236	7	14	257	9	3	0	2	0	14	44	5	90	14	24	29	206	80	0	557
Córdoba	319	19	67	405	19	15	0	0	1	35	34	5	375	48	36	44	542	213	0	1.195
Granada	310	21	23	354	5	29	0	15	6	55	59	1	266	27	45	75	473	116	0	998
Huelva	316	1	23	340	3	5	0	0	1	9	109	17	204	24	12	101	467	35	0	851
Jaén	356	12	167	535	17	23	0	1	2	43	12	0	500	28	13	20	573	258	0	1.409
Málaga	161	3	17	181	5	5	0	0	0	10	4	1	106	17	7	8	143	50	0	384
Sevilla	590	9	44	643	23	27	0	3	0	53	94	16	423	60	49	53	695	167	0	1.558
Andalucía	2.560	74	368	3.002	84	235	0	47	30	396	494	49	2.102	233	200	483	3561	936	0	7.895
Huesca	328	0	39	367	33	28	0	1	4	66	60	47	160	181	73	42	563	130	0	1.126
Teruel	121	0	14	135	18	6	0	0	0	24	53	20	59	82	23	6	243	80	0	482
Zaragoza	341	0	21	362	24	17	0	0	0	41	68	37	254	130	87	65	641	102	0	1.146
Aragón	790	0	74	864	75	51	0	1	4	131	181	104	473	393	183	113	1447	312	0	2.754
Asturias	84	1	29	114	10	17	2	1	7	37	17	7	17	17	68	50	176	42	0	369
Principado de Asturias	84	1	29	114	10	17	2	1	7	37	17	7	17	17	68	50	176	42	0	369
Illes Balears	194	2	1	197	5	3	0	0	2	10	69	10	51	19	52	57	258	29	0	494
Illes Balears	194	2	1	197	5	3	0	0	2	10	69	10	51	19	52	57	258	29	0	494
Las Palmas	67	0	1	68	0	8	0	2	1	11	26	8	30	2	19	15	100	0	0	179
Santa Cruz de Tenerife	56	0	0	56	1	26	0	10	1	38	35	7	17	4	8	16	87	3	0	184
Canarias	123	0	1	124	1	34	0	12	2	49	61	15	47	6	27	31	187	3	0	363
Cantabria	41	0	6	47	0	10	0	0	2	12	11	2	9	21	84	32	159	20	0	238
Cantabria	41	0	6	47	0	10	0	0	2	12	11	2	9	21	84	32	159	20	0	238
Ávila	63	0	3	66	2	6	0	0	0	8	40	7	31	33	24	4	139	46	0	259
Burgos	179	0	9	188	10	6	0	0	0	16	98	82	157	110	43	15	505	127	0	836
León	176	0	5	181	18	19	0	1	4	42	78	52	93	81	49	21	374	75	0	672
Palencia	98	0	5	103	12	12	0	0	1	25	70	101	71	69	94	23	428	109	0	665
Salamanca	88	0	9	97	6	28	0	1	0	35	53	26	50	62	34	23	248	46	0	426
Segovia	89	0	4	93	7	32	0	0	0	39	45	39	59	70	18	6	237	47	0	416
Soria	67	0	4	71	15	3	0	0	2	20	51	40	52	57	8	0	208	47	0	346
Valladolid	291	1	7	299	29	27	0	0	3	59	140	106	211	105	57	37	656	175	0	1.189



INSCRIPCIÓN DE MAQUINARIA POR PROVINCIAS Y COMUNIDADES AUTÓNOMAS

Periodo 01-ENE-2021 al 31-DIC-2021

MAQUINARIA NUEVA

	TRACTORES				MAQUINARIA AUTOMOTRIZ						MAQUINARIA REMOLCADA O SUSPENDIDA						REMOLQUES	OTRAS MÁQUINAS	TOTAL MÁQUINAS	
	RUEDAS	CADENAS	OTROS	TOTAL	RECOLECCIÓN	EQUIPOS DE CARGA	TRACTO-CARROS	MOTOCULTORES Y MOTOMAQUINAS	OTRAS MÁQUINAS	TOTAL	PREPARACIÓN Y TRABAJO SUELOS	EQUIPOS DE SIEMBRA Y PLANTACIÓN	EQUIPOS DE TRATAMIENTO	EQUIPOS APORTE FERTILIZ.	EQUIPOS DE RECOLECCION	OTRAS MÁQUINAS				TOTAL
Zamora	103	0	3	106	7	13	0	0	0	20	37	26	58	67	42	9	239	52	0	417
Castilla y León	1.154	1	49	1.204	106	146	0	2	10	264	612	479	782	654	369	138	3034	724	0	5.226
Albacete	359	0	17	376	16	44	0	0	0	60	94	11	323	65	74	49	616	114	0	1.166
Ciudad Real	339	3	53	395	35	35	0	0	1	71	86	5	406	93	102	35	727	178	0	1.371
Cuenca	275	1	6	282	14	25	0	0	0	39	103	41	306	74	29	33	586	165	0	1.072
Guadalajara	80	0	3	83	6	3	0	0	0	9	35	25	53	23	14	3	153	36	0	281
Toledo	253	0	35	288	17	17	1	0	1	36	89	8	290	75	59	41	562	113	0	999
Castilla - La Mancha	1.306	4	114	1.424	88	124	1	0	2	215	407	90	1.378	330	278	161	2644	606	0	4.889
Barcelona	159	0	7	166	14	36	1	1	4	56	30	11	130	79	37	14	301	48	0	571
Girona	117	2	7	126	4	13	0	1	4	22	21	5	48	30	38	8	150	27	0	325
Lleida	461	1	58	520	39	51	0	1	1	92	54	47	271	224	106	73	775	159	0	1.546
Tarragona	223	1	9	233	5	2	0	0	2	9	38	10	170	42	13	18	291	32	0	565
Cataluña	960	4	81	1.045	62	102	1	3	11	179	143	73	619	375	194	113	1517	266	0	3.007
Alicante/Alacant	172	0	5	177	2	4	0	1	0	7	64	5	175	12	15	30	301	16	0	501
Castellón/Castelló	149	0	11	160	1	4	0	2	0	7	28	2	135	31	18	37	251	24	0	442
Valencia/València	482	0	11	493	3	6	1	1	1	12	39	2	338	32	12	57	480	60	0	1.045
Comunitat Valenciana	803	0	27	830	6	14	1	4	1	26	131	9	648	75	45	124	1032	100	0	1.988
Badajoz	526	2	26	554	19	13	0	0	3	35	188	51	432	82	76	155	984	156	0	1.729
Cáceres	195	3	7	205	14	4	0	0	0	18	60	9	164	47	24	45	349	37	0	609
Extremadura	721	5	33	759	33	17	0	0	3	53	248	60	596	129	100	200	1333	193	0	2.338
A Coruña	229	0	6	235	28	12	0	5	15	60	31	7	29	60	71	38	236	88	0	619
Lugo	167	1	8	176	21	11	0	1	9	42	23	2	18	54	102	25	224	78	0	520
Ourense	135	0	2	137	1	2	2	0	0	5	12	0	33	32	11	3	91	33	0	266
Pontevedra	192	0	0	192	10	8	6	23	4	51	10	0	92	16	33	9	160	92	0	495
Galicia	723	1	16	740	60	33	8	29	28	158	76	9	172	162	217	75	711	291	0	1.900
Madrid	72	0	7	79	5	9	0	0	2	16	65	21	36	20	33	36	211	41	0	347
Comunidad de Madrid	72	0	7	79	5	9	0	0	2	16	65	21	36	20	33	36	211	41	0	347
Murcia	583	2	22	607	29	27	0	2	16	74	406	20	403	43	40	233	1.145	81	0	1.907
Region de Murcia	583	2	22	607	29	27	0	2	16	74	406	20	403	43	40	233	1145	81	0	1.907
Navarra	225	0	14	239	29	17	0	0	2	48	64	27	100	46	59	34	330	67	0	684



INSCRIPCIÓN DE MAQUINARIA POR PROVINCIAS Y COMUNIDADES AUTÓNOMAS

Periodo 01-ENE-2021 al 31-DIC-2021

MAQUINARIA NUEVA

	TRACTORES				MAQUINARIA AUTOMOTRIZ						MAQUINARIA REMOLCADA O SUSPENDIDA						REMOLQUES	OTRAS MÁQUINAS	TOTAL MÁQUINAS	
	RUEDAS	CADENAS	OTROS	TOTAL	RECOLECCIÓN	EQUIPOS DE CARGA	TRACTO-CARROS	MOTOCULTORES Y MOTOMAQUINAS	OTRAS MÁQUINAS	TOTAL	PREPARACIÓN Y TRABAJO SUELOS	EQUIPOS DE SIEMBRA Y PLANTACIÓN	EQUIPOS DE TRATAMIENTO	EQUIPOS APORTE FERTILIZ.	EQUIPOS DE RECOLECCION	OTRAS MÁQUINAS				TOTAL
Comunidad Foral de Navarra	225	0	14	239	29	17	0	0	2	48	64	27	100	46	59	34	330	67	0	684
Araba/Álava	62	0	5	67	5	6	0	0	1	12	43	15	45	22	36	19	180	33	0	292
Bizkaia	27	0	1	28	2	4	2	1	3	12	8	3	15	1	24	14	65	3	0	108
Gipuzkoa	72	0	5	77	3	5	2	3	9	22	10	0	14	11	33	28	96	8	0	203
Pais Vasco	161	0	11	172	10	15	4	4	13	46	61	18	74	34	93	61	341	44	0	603
La Rioja	141	1	4	146	2	6	0	0	0	8	57	9	135	29	19	44	293	56	0	503
La Rioja	141	1	4	146	2	6	0	0	0	8	57	9	135	29	19	44	293	56	0	503
TOTAL	10.641	95	857	11.593	605	860	17	105	135	1.722	3.103	1.002	7.642	2.586	2.061	1.985	18.379	3.811	0	35.505

ANEXO N° 3

TRACTORES INSCRITOS POR TIPO, CC.AA. Y PROVINCIAS



TRACTORES INSCRITOS POR COMUNIDADES AUTÓNOMAS

Periodo 01-ENE-2021 al 31-DIC-2021

MAQUINARIA NUEVA

	SIMPLE TRACCIÓN						DOBLE TRACCIÓN						CADENAS		OTROS		TOTAL			
	NORMAL		ESTRECHO		TOTAL		NORMAL		ESTRECHO		TOTAL									
	Unids.	kW/U	Unids.	kW/U	Unids.	kW/U	Unids.	kW/U	RIGIDOS	ARTICULADOS	Unids.	kW/U	Unids.	kW/U	Unids.	kW/U				
									Unids.	Unids.										
Andalucía	5	84,4	13	65,1	18	70,5	1161	102,1	1210	67,0	171	48,3	2542	81,7	74	70,7	368	26,2	3002	74,6
Aragón	0	0,0	2	63,0	2	63,0	504	144,9	283	66,4	1	36,4	788	116,5	0	0,0	74	40,9	864	109,9
Principado de Asturias	0	0,0	0	0,0	0	0,0	43	112,5	40	48,8	1	26,1	84	81,1	1	79,0	29	26,7	114	67,3
Illes Balears	0	0,0	0	0,0	0	0,0	23	99,4	166	36,4	5	41,2	194	44,0	2	68,0	1	35,4	197	44,2
Canarias	0	0,0	6	22,2	6	22,2	13	67,0	96	35,3	8	37,8	117	39,0	0	0,0	1	35,4	124	38,2
Cantabria	0	0,0	0	0,0	0	0,0	20	121,7	21	47,3	0	0,0	41	83,6	0	0,0	6	27,6	47	76,4
Castilla y León	0	0,0	0	0,0	0	0,0	969	145,3	182	62,5	3	50,5	1154	132,0	1	74,5	49	68,5	1204	129,4
Castilla - La Mancha	1	70,0	9	66,8	10	67,1	834	117,8	462	70,7	0	0,0	1296	101,0	4	97,1	114	31,2	1424	95,2
Cataluña	0	0,0	6	70,8	6	70,8	381	137,7	567	60,2	6	41,8	954	91,0	4	67,1	81	38,9	1045	86,8
Comunitat Valenciana	0	0,0	1	74,5	1	74,5	119	106,9	643	65,1	40	48,5	802	70,5	0	0,0	27	24,8	830	69,0
Extremadura	0	0,0	0	0,0	0	0,0	289	108,8	402	67,0	30	36,7	721	82,5	5	153,2	33	31,9	759	80,8
Galicia	0	0,0	3	12,0	3	12,0	286	119,7	416	45,0	18	42,7	720	74,6	1	73,0	16	58,0	740	74,0
Comunidad de Madrid	0	0,0	0	0,0	0	0,0	54	130,6	18	65,2	0	0,0	72	114,3	0	0,0	7	37,7	79	107,5
Region de Murcia	0	0,0	4	62,4	4	62,4	232	120,6	321	66,6	26	57,9	579	87,8	2	68,0	22	37,1	607	85,8
Comunidad Foral de Navarra	0	0,0	0	0,0	0	0,0	152	150,1	71	65,5	2	31,2	225	122,3	0	0,0	14	39,3	239	117,5
Pais Vasco	0	0,0	0	0,0	0	0,0	49	128,1	101	56,9	11	51,5	161	78,2	0	0,0	11	22,5	172	74,7
La Rioja	0	0,0	0	0,0	0	0,0	28	146,3	110	73,9	3	42,8	141	87,6	1	73,0	4	62,1	146	86,8
TOTAL	6	82,0	44	56,6	50	59,7	5157	124,1	5109	62,4	325	47,1	10591	92,0	95	76,1	857	33,3	11593	87,4



TRACTORES INSCRITOS POR PROVINCIAS Y COMUNIDADES AUTÓNOMAS

MAQUINARIA NUEVA

Periodo 01-ENE-2021 al 31-DIC-2021

	SIMPLE TRACCIÓN						DOBLE TRACCIÓN						CADENAS		OTROS		TOTAL			
	NORMAL		ESTRECHO		TOTAL		NORMAL		ESTRECHO		TOTAL									
	Unids.	kW/U	Unids.	kW/U	Unids.	kW/U	Unids.	kW/U	RIGIDOS	ARTICULADOS	Unids.	kW/U	Unids.	kW/U	Unids.	kW/U				
									Unids.	Unids.										
Almería	0	0,0	0	0,0	0	0,0	67	119,3	67	49,5	138	50,9	272	67,4	2	75,2	13	18,4	287	65,2
Cádiz	0	0,0	0	0,0	0	0,0	113	106,7	113	65,3	10	35,1	236	83,9	7	72,9	14	35,5	257	80,9
Córdoba	0	0,0	0	0,0	0	0,0	136	104,1	183	74,1	0	0,0	319	86,9	19	69,7	67	32,7	405	77,1
Granada	0	0,0	0	0,0	0	0,0	154	98,6	152	64,8	4	36,0	310	81,2	21	69,3	23	26,8	354	77,0
Huelva	0	0,0	8	62,9	8	62,9	88	100,8	210	66,2	10	35,7	308	75,1	1	73,0	23	10,4	340	70,4
Jaén	2	103,0	1	73,0	3	93,0	220	90,6	132	63,4	1	63,9	353	80,3	12	72,8	167	27,1	535	63,6
Málaga	0	0,0	1	63,0	1	63,0	85	102,0	71	64,0	4	50,1	160	83,8	3	71,8	17	17,9	181	77,3
Sevilla	3	71,9	3	69,2	6	70,5	298	106,2	282	71,3	4	29,5	584	88,9	9	70,1	44	23,4	643	83,9
Andalucía	5	84,4	13	65,1	18	70,5	1161	102,1	1210	67,0	171	48,3	2542	81,7	74	70,7	368	26,2	3002	74,6
Huesca	0	0,0	1	63,0	1	63,0	222	153,7	105	61,1	0	0,0	327	123,9	0	0,0	39	50,7	367	116,0
Teruel	0	0,0	1	63,0	1	63,0	82	138,9	37	66,8	1	36,4	120	115,8	0	0,0	14	21,9	135	105,7
Zaragoza	0	0,0	0	0,0	0	0,0	200	137,6	141	70,2	0	0,0	341	109,7	0	0,0	21	35,3	362	105,4
Aragón	0	0,0	2	63,0	2	63,0	504	144,9	283	66,4	1	36,4	788	116,5	0	0,0	74	40,9	864	109,9
Asturias	0	0,0	0	0,0	0	0,0	43	112,5	40	48,8	1	26,1	84	81,1	1	79,0	29	26,7	114	67,3
Principado de Asturias	0	0,0	0	0,0	0	0,0	43	112,5	40	48,8	1	26,1	84	81,1	1	79,0	29	26,7	114	67,3
Illes Balears	0	0,0	0	0,0	0	0,0	23	99,4	166	36,4	5	41,2	194	44,0	2	68,0	1	35,4	197	44,2
Illes Balears	0	0,0	0	0,0	0	0,0	23	99,4	166	36,4	5	41,2	194	44,0	2	68,0	1	35,4	197	44,2
Las Palmas	0	0,0	1	73,0	1	73,0	9	67,9	49	36,5	8	37,8	66	40,9	0	0,0	1	35,4	68	41,3
Santa Cruz de Tenerife	0	0,0	5	12,0	5	12,0	4	65,1	47	34,1	0	0,0	51	36,5	0	0,0	0	0,0	56	34,3
Canarias	0	0,0	6	22,2	6	22,2	13	67,0	96	35,3	8	37,8	117	39,0	0	0,0	1	35,4	124	38,2
Cantabria	0	0,0	0	0,0	0	0,0	20	121,7	21	47,3	0	0,0	41	83,6	0	0,0	6	27,6	47	76,4
Cantabria	0	0,0	0	0,0	0	0,0	20	121,7	21	47,3	0	0,0	41	83,6	0	0,0	6	27,6	47	76,4
Ávila	0	0,0	0	0,0	0	0,0	53	126,8	10	54,5	0	0,0	63	115,3	0	0,0	3	61,9	66	112,9
Burgos	0	0,0	0	0,0	0	0,0	130	159,8	49	67,9	0	0,0	179	134,6	0	0,0	9	51,3	188	130,7
León	0	0,0	0	0,0	0	0,0	137	138,6	39	58,8	0	0,0	176	120,9	0	0,0	5	104,8	181	120,5
Palencia	0	0,0	0	0,0	0	0,0	97	156,6	1	61,8	0	0,0	98	155,7	0	0,0	5	40,7	103	150,1
Salamanca	0	0,0	0	0,0	0	0,0	77	146,7	11	67,0	0	0,0	88	136,7	0	0,0	9	57,0	97	129,3



TRACTORES INSCRITOS POR PROVINCIAS Y COMUNIDADES AUTÓNOMAS

MAQUINARIA NUEVA

Periodo 01-ENE-2021 al 31-DIC-2021

	SIMPLE TRACCIÓN						DOBLE TRACCIÓN						CADENAS		OTROS		TOTAL			
	NORMAL		ESTRECHO		TOTAL		NORMAL		ESTRECHO		TOTAL									
	Unids.	kW/U	Unids.	kW/U	Unids.	kW/U	Unids.	kW/U	RIGIDOS Unids.	ARTICULADOS Unids.	Unids.	kW/U	Unids.	kW/U	Unids.	kW/U	Unids.	kW/U		
Segovia	0	0,0	0	0,0	0	0,0	85	145,5	4	69,6	0	0,0	89	142,1	0	0,0	4	79,0	93	139,4
Soria	0	0,0	0	0,0	0	0,0	65	168,0	2	43,8	0	0,0	67	164,3	0	0,0	4	113,8	71	161,4
Valladolid	0	0,0	0	0,0	0	0,0	231	139,5	57	60,0	3	50,5	291	123,0	1	74,5	7	37,5	299	120,9
Zamora	0	0,0	0	0,0	0	0,0	94	131,2	9	69,1	0	0,0	103	125,8	0	0,0	3	145,3	106	126,3
Castilla y León	0	0,0	0	0,0	0	0,0	969	145,3	182	62,5	3	50,5	1154	132,0	1	74,5	49	68,5	1204	129,4
Albacete	0	0,0	1	55,4	1	55,4	220	121,1	138	71,9	0	0,0	358	102,1	0	0,0	17	42,8	376	99,3
Ciudad Real	0	0,0	6	70,7	6	70,7	214	110,5	119	73,0	0	0,0	333	97,1	3	105,1	53	28,5	395	87,6
Cuenca	0	0,0	0	0,0	0	0,0	175	111,3	100	71,2	0	0,0	275	96,7	1	73,0	6	23,1	282	95,1
Guadalajara	0	0,0	0	0,0	0	0,0	70	152,5	10	29,6	0	0,0	80	137,1	0	0,0	3	96,1	83	135,7
Toledo	1	70,0	2	60,8	3	63,9	155	114,8	95	69,9	0	0,0	250	97,8	0	0,0	35	25,6	288	88,7
Castilla - La Mancha	1	70,0	9	66,8	10	67,1	834	117,8	462	70,7	0	0,0	1296	101,0	4	97,1	114	31,2	1424	95,2
Barcelona	0	0,0	0	0,0	0	0,0	80	127,7	79	54,1	0	0,0	159	91,1	0	0,0	7	63,5	166	89,9
Girona	0	0,0	0	0,0	0	0,0	65	135,0	51	52,3	1	42,0	117	98,1	2	76,8	7	53,4	126	95,3
Lleida	0	0,0	5	71,0	5	71,0	206	144,5	248	61,7	2	44,0	456	99,0	1	58,0	58	36,9	520	91,8
Tarragona	0	0,0	1	70,0	1	70,0	30	123,8	189	62,9	3	40,1	222	70,8	1	57,0	9	21,0	233	68,9
Cataluña	0	0,0	6	70,8	6	70,8	381	137,7	567	60,2	6	41,8	954	91,0	4	67,1	81	38,9	1045	86,8
Alicante/Alacant	0	0,0	0	0,0	0	0,0	22	102,4	126	60,9	24	50,7	172	64,8	0	0,0	5	31,8	177	63,9
Castellón/Castelló	0	0,0	0	0,0	0	0,0	13	95,5	129	67,5	7	36,2	149	68,5	0	0,0	11	26,8	160	65,6
Valencia/València	0	0,0	1	74,5	1	74,5	84	109,8	388	65,7	9	52,3	481	73,1	0	0,0	11	19,6	493	71,9
Comunitat Valenciana	0	0,0	1	74,5	1	74,5	119	106,9	643	65,1	40	48,5	802	70,5	0	0,0	27	24,8	830	69,0
Badajoz	0	0,0	0	0,0	0	0,0	219	114,5	307	69,9	0	0,0	526	88,5	2	277,0	26	32,6	554	86,6
Cáceres	0	0,0	0	0,0	0	0,0	70	91,0	95	57,6	30	36,7	195	66,4	3	70,7	7	29,1	205	65,2
Extremadura	0	0,0	0	0,0	0	0,0	289	108,8	402	67,0	30	36,7	721	82,5	5	153,2	33	31,9	759	80,8
A Coruña	0	0,0	2	12,0	2	12,0	112	130,3	114	49,1	1	26,1	227	89,1	0	0,0	6	87,8	235	88,4
Lugo	0	0,0	0	0,0	0	0,0	102	118,5	59	47,0	6	39,5	167	90,4	1	73,0	8	29,4	176	87,5
Ourense	0	0,0	1	12,0	1	12,0	44	96,3	89	38,3	1	26,1	134	57,3	0	0,0	2	83,2	137	57,3
Pontevedra	0	0,0	0	0,0	0	0,0	28	118,5	154	45,1	10	47,9	192	55,9	0	0,0	0	0,0	192	55,9



TRACTORES INSCRITOS POR PROVINCIAS Y COMUNIDADES AUTÓNOMAS

MAQUINARIA NUEVA

Periodo 01-ENE-2021 al 31-DIC-2021

	SIMPLE TRACCIÓN						DOBLE TRACCIÓN						CADENAS		OTROS		TOTAL			
	NORMAL		ESTRECHO		TOTAL		NORMAL		ESTRECHO		TOTAL									
	Unids.	kW/U	Unids.	kW/U	Unids.	kW/U	Unids.	kW/U	RIGIDOS	ARTICULADOS	Unids.	kW/U	Unids.	kW/U	Unids.	kW/U				
									Unids.	Unids.										
Galicia	0	0,0	3	12,0	3	12,0	286	119,7	416	45,0	18	42,7	720	74,6	1	73,0	16	58,0	740	74,0
Madrid	0	0,0	0	0,0	0	0,0	54	130,6	18	65,2	0	0,0	72	114,3	0	0,0	7	37,7	79	107,5
Comunidad de Madrid	0	0,0	0	0,0	0	0,0	54	130,6	18	65,2	0	0,0	72	114,3	0	0,0	7	37,7	79	107,5
Murcia	0	0,0	4	62,4	4	62,4	232	120,6	321	66,6	26	57,9	579	87,8	2	68,0	22	37,0	607	85,8
Region de Murcia	0	0,0	4	62,4	4	62,4	232	120,6	321	66,6	26	57,9	579	87,8	2	68,0	22	37,0	607	85,8
Navarra	0	0,0	0	0,0	0	0,0	152	150,1	71	65,5	2	31,2	225	122,3	0	0,0	14	39,3	239	117,5
Comunidad Foral de Navarra	0	0,0	0	0,0	0	0,0	152	150,1	71	65,5	2	31,2	225	122,3	0	0,0	14	39,3	239	117,5
Araba/Álava	0	0,0	0	0,0	0	0,0	21	155,3	34	70,3	7	52,0	62	97,1	0	0,0	5	20,6	67	91,4
Bizkaia	0	0,0	0	0,0	0	0,0	9	112,8	18	40,2	0	0,0	27	64,4	0	0,0	1	22,4	28	62,9
Gipuzkoa	0	0,0	0	0,0	0	0,0	19	105,4	49	53,8	4	50,6	72	67,2	0	0,0	5	24,5	77	64,4
Pais Vasco	0	0,0	0	0,0	0	0,0	49	128,1	101	56,9	11	51,5	161	78,2	0	0,0	11	22,5	172	74,7
La Rioja	0	0,0	0	0,0	0	0,0	28	146,3	110	73,9	3	42,8	141	87,6	1	73,0	4	62,1	146	86,8
La Rioja	0	0,0	0	0,0	0	0,0	28	146,3	110	73,9	3	42,8	141	87,6	1	73,0	4	62,1	146	86,8
TOTAL	6	82,0	44	56,6	50	59,7	5157	124,1	5109	62,4	325	47,1	10591	92,0	95	76,1	857	33,3	11593	87,4

ANEXO N° 4

**TRACTORES INSCRITOS POR ESTRATOS DE
POTENCIA Y CC.AA.**



TRACTORES INSCRITOS SEGÚN SU POTENCIA POR COMUNIDADES AUTÓNOMAS

MAQUINARIA NUEVA

Periodo 01-ENE-2021 al 31-DIC-2021

	<= 30 kW.			30,1-50 kW.			50,1-70 kW.			70,1-90 kW.			90,1-110 kW.			>= 110,1 kW.			TOTALES			
	RUEDAS	CADENAS	OTROS	RUEDAS	CADENAS	OTROS	RUEDAS	CADENAS	OTROS	RUEDAS	CADENAS	OTROS	RUEDAS	CADENAS	OTROS	RUEDAS	CADENAS	OTROS	RUEDAS	CADENAS	OTROS	TOTAL
Andalucía	152	0	250	140	0	91	326	26	13	1243	48	12	405	0	2	294	0	0	2560	74	368	3002
Aragón	14	0	54	26	0	9	89	0	2	199	0	3	86	0	2	376	0	4	790	0	74	864
Canarias	61	0	0	32	0	1	12	0	0	13	0	0	3	0	0	2	0	0	123	0	1	124
Cantabria	5	0	4	9	0	1	2	0	0	10	0	1	4	0	0	11	0	0	41	0	6	47
Castilla - La Mancha	27	0	95	7	0	6	138	0	1	515	3	4	183	0	5	436	1	3	1306	4	114	1424
Castilla y León	23	0	24	32	0	3	44	0	1	155	1	6	158	0	10	742	0	5	1154	1	49	1204
Cataluña	92	0	51	45	0	8	234	2	4	262	2	11	75	0	7	252	0	0	960	4	81	1045
Comunidad de Madrid	2	0	5	1	0	0	8	0	0	18	0	2	9	0	0	34	0	0	72	0	7	79
Comunidad Foral de Navarra	12	0	7	5	0	2	19	0	4	53	0	0	22	0	1	114	0	0	225	0	14	239
Comunitat Valenciana	49	0	20	42	0	5	284	0	2	347	0	0	39	0	0	42	0	0	803	0	27	830
Extremadura	31	0	26	51	0	3	129	1	1	327	3	1	71	0	1	112	1	1	721	5	33	759
Galicia	141	0	8	139	0	2	123	0	1	112	1	3	62	0	1	146	0	1	723	1	16	740
Illes Balears	88	0	0	37	0	1	29	1	0	28	1	0	7	0	0	5	0	0	194	2	1	197
La Rioja	1	0	2	2	0	0	22	0	0	92	1	1	4	0	0	20	0	1	141	1	4	146
Pais Vasco	17	0	9	19	0	1	43	0	1	48	0	0	8	0	0	26	0	0	161	0	11	172
Principado de Asturias	11	0	19	11	0	8	12	0	0	16	1	1	17	0	1	17	0	0	84	1	29	114
Region de Murcia	24	0	15	17	0	0	128	1	0	224	1	7	58	0	0	132	0	0	583	2	22	607
TOTAL	750	0	589	615	0	141	1642	31	30	3662	62	52	1211	0	30	2761	2	15	10641	95	857	11593

ANEXO N° 5

DISTRIBUCION DE LOS TRACTORES INSCRITOS POR TIPO DE RODAJE, MARCAS Y MODELOS COMERCIALES



TRACTORES INSCRITOS POR MARCAS

MAQUINARIA NUEVA

Periodo 01-ENE-2021 al 31-DIC-2021

	SIMPLE TRACCIÓN						DOBLE TRACCIÓN						CADENAS		OTROS		TOTAL			
	NORMAL		ESTRECHO		TOTAL		NORMAL		ESTRECHO		TOTAL									
	Unids.	kW/U	Unids.	kW/U	Unids.	kW/U	Unids.	kW/U	RIGIDOS		ARTICULADOS		Unids.	kW/U	Unids.	kW/U	Unids.	kW/U		
									Unids.	kW/U	Unids.	kW/U								
AGRIFARM	0	0,0	0	0,0	0	0,0	0	0,0	4	35,4	0	0,0	4	35,4	0	0,0	3	35,4	7	35,4
AGRIMAC	0	0,0	0	0,0	0	0,0	0	0,0	17	33,8	25	52,3	42	44,8	0	0,0	0	0,0	42	44,8
ANTONIO CARRARO	0	0,0	0	0,0	0	0,0	0	0,0	113	44,9	71	55,5	184	49,0	5	72,9	0	0,0	189	49,6
ARBOS	0	0,0	0	0,0	0	0,0	3	57,9	10	56,5	0	0,0	13	56,8	0	0,0	0	0,0	13	56,8
ARCTIC CAT	0	0,0	0	0,0	0	0,0	0	0,0	0	0,0	0	0,0	0	0,0	0	0,0	4	23,2	4	23,2
BCS	0	0,0	0	0,0	0	0,0	0	0,0	18	35,3	48	41,4	66	39,8	0	0,0	0	0,0	66	39,8
BOMBARDIER	0	0,0	0	0,0	0	0,0	0	0,0	0	0,0	0	0,0	0	0,0	0	0,0	1	37,8	1	37,8
BRP	0	0,0	0	0,0	0	0,0	0	0,0	0	0,0	0	0,0	0	0,0	0	0,0	26	38,0	26	38,0
CAPTAIN	0	0,0	0	0,0	0	0,0	0	0,0	9	18,2	0	0,0	9	18,2	0	0,0	1	19,9	10	18,4
CARRARO	0	0,0	0	0,0	0	0,0	0	0,0	3	55,4	0	0,0	3	55,4	0	0,0	0	0,0	3	55,4
CASE IH	0	0,0	6	72,3	6	72,3	384	130,2	265	75,6	0	0,0	649	107,9	0	0,0	3	89,0	658	107,5
CATERPILLAR	0	0,0	0	0,0	0	0,0	0	0,0	0	0,0	0	0,0	0	0,0	1	165,0	0	0,0	1	165,0
CF MOTO	0	0,0	0	0,0	0	0,0	0	0,0	0	0,0	0	0,0	0	0,0	0	0,0	285	24,7	285	24,7
CLAAS	0	0,0	0	0,0	0	0,0	269	136,1	63	73,8	0	0,0	332	124,3	0	0,0	11	271,6	343	129,0
CORVUS	1	17,8	0	0,0	1	17,8	24	17,8	0	0,0	0	0,0	24	17,8	0	0,0	18	17,8	43	17,8
DEUTZ-FAHR	0	0,0	0	0,0	0	0,0	288	115,0	570	70,1	0	0,0	858	85,2	12	78,4	0	0,0	870	85,1
DIECI	0	0,0	0	0,0	0	0,0	0	0,0	0	0,0	0	0,0	0	0,0	0	0,0	1	114,0	1	114,0
E-KUBOTA	0	0,0	0	0,0	0	0,0	0	0,0	41	18,2	0	0,0	41	18,2	0	0,0	0	0,0	41	18,2
FARMTRAC	0	0,0	0	0,0	0	0,0	1	55,9	71	19,6	0	0,0	72	20,1	0	0,0	1	55,9	73	20,6
FENDT	0	0,0	0	0,0	0	0,0	589	147,1	94	74,7	0	0,0	683	137,1	1	475,0	0	0,0	684	137,6
FERRARI	0	0,0	0	0,0	0	0,0	0	0,0	28	37,6	76	43,2	104	41,7	0	0,0	0	0,0	104	41,7
FOTON	0	0,0	0	0,0	0	0,0	0	0,0	1	45,0	0	0,0	1	45,0	0	0,0	0	0,0	1	45,0
GOLDONI	0	0,0	0	0,0	0	0,0	0	0,0	2	47,5	2	48,6	4	48,1	0	0,0	0	0,0	4	48,1
HISUN	0	0,0	0	0,0	0	0,0	0	0,0	0	0,0	0	0,0	0	0,0	0	0,0	2	20,0	2	20,0
ISEKI	0	0,0	9	12,0	9	12,0	2	35,1	18	17,9	0	0,0	20	19,6	0	0,0	1	35,1	30	17,8
JCB	0	0,0	0	0,0	0	0,0	1	163,0	0	0,0	0	0,0	1	163,0	0	0,0	2	223,0	3	203,0
JINMA	0	0,0	0	0,0	0	0,0	5	21,3	0	0,0	0	0,0	5	21,3	0	0,0	0	0,0	5	21,3



TRACTORES INSCRITOS POR MARCAS

MAQUINARIA NUEVA

Periodo 01-ENE-2021 al 31-DIC-2021

	SIMPLE TRACCIÓN						DOBLE TRACCIÓN						CADENAS		OTROS		TOTAL			
	NORMAL		ESTRECHO		TOTAL		NORMAL		ESTRECHO		TOTAL									
	Unids.	kW/U	Unids.	kW/U	Unids.	kW/U	Unids.	kW/U	RIGIDOS		ARTICULADOS		Unids.	kW/U	Unids.	kW/U	Unids.	kW/U		
									Unids.	kW/U	Unids.	kW/U								
JOHN DEERE	0	0,0	3	62,7	3	62,7	1789	128,5	555	68,8	0	0,0	2344	114,4	0	0,0	14	17,0	2361	113,7
KAYO	0	0,0	0	0,0	0	0,0	0	0,0	0	0,0	0	0,0	0	0,0	0	0,0	18	9,4	18	9,4
KIOTI	0	0,0	0	0,0	0	0,0	32	60,4	95	29,8	0	0,0	127	37,5	0	0,0	6	17,9	133	36,6
KRAMER	0	0,0	0	0,0	0	0,0	0	0,0	0	0,0	0	0,0	0	0,0	0	0,0	18	96,9	18	96,9
KUBOTA	0	0,0	0	0,0	0	0,0	241	90,0	599	61,5	0	0,0	840	69,7	0	0,0	22	20,5	862	68,4
KUKJE	0	0,0	0	0,0	0	0,0	10	48,4	39	25,5	0	0,0	49	30,2	0	0,0	0	0,0	49	30,2
KYMCO	0	0,0	0	0,0	0	0,0	0	0,0	0	0,0	0	0,0	0	0,0	0	0,0	56	18,7	56	18,7
LAMBORGHINI	0	0,0	0	0,0	0	0,0	9	93,8	131	65,0	0	0,0	140	66,9	2	79,0	0	0,0	142	67,0
LANDINI	0	0,0	13	69,1	13	69,1	32	92,7	471	61,0	18	58,6	521	62,9	14	66,9	0	0,0	548	63,1
LINHAI	0	0,0	0	0,0	0	0,0	0	0,0	0	0,0	0	0,0	0	0,0	0	0,0	74	4,6	74	4,6
LS	0	0,0	0	0,0	0	0,0	0	0,0	1	19,9	0	0,0	1	19,9	0	0,0	0	0,0	1	19,9
MANITOU	0	0,0	0	0,0	0	0,0	0	0,0	0	0,0	0	0,0	0	0,0	0	0,0	2	90,5	2	90,5
MASSEY FERGUSON	1	70,0	0	0,0	1	70,0	390	116,6	63	73,4	0	0,0	453	110,5	0	0,0	8	97,0	462	110,2
MC CORMICK	0	0,0	5	69,5	5	69,5	123	115,6	225	59,8	14	57,5	362	78,7	8	66,1	0	0,0	375	78,3
MERLO	0	0,0	0	0,0	0	0,0	0	0,0	0	0,0	0	0,0	0	0,0	0	0,0	4	88,8	4	88,8
NEW HOLLAND	4	101,0	8	64,5	12	76,7	583	118,8	1004	69,3	0	0,0	1587	87,5	47	70,1	12	90,8	1658	86,9
PASQUALI	0	0,0	0	0,0	0	0,0	0	0,0	36	36,6	71	39,8	107	38,7	0	0,0	0	0,0	107	38,7
POLARIS	0	0,0	0	0,0	0	0,0	0	0,0	0	0,0	0	0,0	0	0,0	0	0,0	137	29,9	137	29,9
PREET	0	0,0	0	0,0	0	0,0	0	0,0	4	18,2	0	0,0	4	18,2	0	0,0	0	0,0	4	18,2
QUADDY	0	0,0	0	0,0	0	0,0	0	0,0	0	0,0	0	0,0	0	0,0	0	0,0	73	25,1	73	25,1
SAME	0	0,0	0	0,0	0	0,0	8	78,4	330	66,6	0	0,0	338	66,9	5	72,4	0	0,0	343	67,0
SEGWAY	0	0,0	0	0,0	0	0,0	0	0,0	0	0,0	0	0,0	0	0,0	0	0,0	16	32,5	16	32,5
SOLIS	0	0,0	0	0,0	0	0,0	1	35,0	159	37,5	0	0,0	160	37,5	0	0,0	0	0,0	160	37,5
STEYR	0	0,0	0	0,0	0	0,0	39	134,5	6	82,2	0	0,0	45	127,5	0	0,0	0	0,0	45	127,5
TGB	0	0,0	0	0,0	0	0,0	0	0,0	0	0,0	0	0,0	0	0,0	0	0,0	1	15,1	1	15,1
TONG YANG	0	0,0	0	0,0	0	0,0	5	40,1	15	21,7	0	0,0	20	26,3	0	0,0	0	0,0	20	26,3
VALPADANA	0	0,0	0	0,0	0	0,0	0	0,0	8	39,6	0	0,0	8	39,6	0	0,0	0	0,0	8	39,6



TRACTORES INSCRITOS POR MARCAS

MAQUINARIA NUEVA

Periodo 01-ENE-2021 al 31-DIC-2021

	SIMPLE TRACCIÓN						DOBLE TRACCIÓN						CADENAS		OTROS		TOTAL			
	NORMAL		ESTRECHO		TOTAL		NORMAL		ESTRECHO		TOTAL									
									RIGIDOS	ARTICULADOS										
	Unids.	kW/U	Unids.	kW/U	Unids.	kW/U	Unids.	kW/U	Unids.	kW/U	Unids.	kW/U	Unids.	kW/U	Unids.	kW/U	Unids.	kW/U		
VALTRA	0	0,0	0	0,0	0	0,0	320	124,3	23	76,2	0	0,0	343	121,1	0	0,0	37	81,6	380	117,2
VST	0	0,0	0	0,0	0	0,0	0	0,0	18	15,6	0	0,0	18	15,6	0	0,0	0	0,0	18	15,6
ZOOMLION	0	0,0	0	0,0	0	0,0	9	20,8	0	0,0	0	0,0	9	20,8	0	0,0	0	0,0	9	20,8
TOTAL	6	82,0	44	56,6	50	59,7	5157	124,1	5109	62,4	325	47,1	10591	92,0	95	76,1	857	33,3	11593	87,4

ANEXO N° 6

**CAMBIO DE TITULARIDAD DE TRACTORES,
COSECHADORAS DE CEREALES Y REMOLQUES
USADOS POR CC.AA. Y ANTIGÜEDAD**



MAQUINARIA INSCRITA POR COMUNIDADES AUTÓNOMAS

CAMBIO DE TITULARIDAD SEGÚN LA ANTIGÜEDAD DE LAS MÁQUINAS

Periodo 01-ENE-2021 al 31-DIC-2021

TRACTORES

	0-2 AÑOS	3-5 AÑOS	6-10 AÑOS	11-15 AÑOS	16-20 AÑOS	>20 AÑOS	Sin fecha 1ª inscripción	TOTALES
Andalucía	424	287	383	616	849	1.873	0	4.432
Aragón	97	107	180	206	265	939	0	1.794
Principado de Asturias	21	16	38	71	90	482	0	718
Illes Balears	25	26	30	57	62	202	0	402
Canarias	9	2	19	17	10	22	0	79
Cantabria	3	3	11	23	31	178	0	249
Castilla y León	161	133	283	408	437	1.818	0	3.240
Castilla - La Mancha	209	146	311	434	569	1.985	0	3.657
Cataluña	135	94	180	258	300	983	0	1.950
Comunitat Valenciana	85	89	117	193	250	974	0	1.708
Extremadura	61	86	159	171	254	877	0	1.608
Galicia	101	118	227	476	574	3.920	0	5.417
Comunidad de Madrid	11	8	11	18	23	110	0	181
Region de Murcia	72	81	129	172	236	489	0	1.179
Comunidad Foral de Navarra	32	23	51	83	104	375	0	669
Pais Vasco	20	15	19	51	76	222	0	403
La Rioja	15	8	23	50	47	240	0	383
TOTALES	1.481	1.242	2.171	3.304	4.177	15.689	0	28.069



MAQUINARIA INSCRITA POR COMUNIDADES AUTÓNOMAS

CAMBIO DE TITULARIDAD SEGÚN LA ANTIGÜEDAD DE LAS MÁQUINAS

Periodo 01-ENE-2021 al 31-DIC-2021

COSECHADORAS DE CEREALES

	0-2 AÑOS	3-5 AÑOS	6-10 AÑOS	11-15 AÑOS	16-20 AÑOS	>20 AÑOS	Sin fecha 1ª inscripción	TOTALES
Andalucía	5	6	17	10	19	47	0	104
Aragón	12	13	24	28	36	111	0	224
Illes Balears	0	1	0	2	1	11	0	15
Canarias	0	0	0	0	0	1	0	1
Castilla y León	9	26	57	49	61	154	0	356
Castilla - La Mancha	9	16	32	33	44	103	0	237
Cataluña	4	3	13	13	27	62	0	122
Comunitat Valenciana	0	1	1	3	1	18	0	24
Extremadura	0	2	5	4	7	11	0	29
Galicia	1	0	1	2	3	44	0	51
Comunidad de Madrid	0	0	2	2	3	9	0	16
Region de Murcia	0	0	2	0	2	5	0	9
Comunidad Foral de Navarra	3	0	10	9	11	20	0	53
Pais Vasco	0	0	3	3	1	10	0	17
La Rioja	2	0	0	5	3	9	0	19
TOTALES	45	68	167	163	219	615	0	1.277



MAQUINARIA INSCRITA POR COMUNIDADES AUTÓNOMAS

CAMBIO DE TITULARIDAD SEGÚN LA ANTIGÜEDAD DE LAS MÁQUINAS

Periodo 01-ENE-2021 al 31-DIC-2021

REMOLQUES

	0-2 AÑOS	3-5 AÑOS	6-10 AÑOS	11-15 AÑOS	16-20 AÑOS	>20 AÑOS	Sin fecha 1ª inscripción	TOTALES
Andalucía	66	89	132	194	295	811	0	1.587
Aragón	15	33	61	61	91	652	0	913
Principado de Asturias	6	2	10	9	21	97	0	145
Illes Balears	2	2	4	6	6	47	0	67
Canarias	0	0	0	2	0	0	0	2
Cantabria	2	1	3	2	4	23	0	35
Castilla y León	34	72	145	160	242	1.234	0	1.887
Castilla - La Mancha	34	50	104	156	226	1.437	0	2.008
Cataluña	18	18	48	78	93	432	0	687
Comunitat Valenciana	9	9	16	30	57	343	0	464
Extremadura	13	17	47	45	93	444	0	659
Galicia	53	44	131	200	231	1.769	0	2.428
Comunidad de Madrid	3	2	4	6	11	37	0	63
Region de Murcia	7	3	12	27	26	101	0	176
Comunidad Foral de Navarra	4	5	22	28	37	231	0	327
Pais Vasco	2	1	12	20	13	131	0	179
La Rioja	3	3	8	19	28	207	0	268
TOTALES	271	351	759	1.043	1.474	7.996	0	11.895

ANEXO N° 7

MAQUINARIA AUTOMOTRIZ DE RECOLECCION POR TIPOS, CC.AA. Y PROVINCIAS



MAQUINARIA AUTOMOTRIZ DE RECOLECCIÓN INSCRITA POR COMUNIDADES AUTÓNOMAS

Periodo 01-ENE-2021 al 31-DIC-2021

MAQUINARIA NUEVA

	CEREALES	FORRAJE	PATATAS	REMOLACHA	ALGODON	VENDIMIADORAS	HORTALIZAS	MADERA	VIBRADORES	PLATAFORMAS	BARREDORAS	OTRAS MAQ. RECOLEC.	TOTAL RECOLEC.
Andalucía	19	3	0	0	1	40	1	0	15	1	4	0	84
Aragón	56	1	0	0	0	7	0	0	0	10	1	0	75
Principado de Asturias	0	1	0	0	0	0	0	8	0	0	0	1	10
Illes Balears	4	0	0	0	0	1	0	0	0	0	0	0	5
Cataluña	33	4	0	0	0	3	0	0	0	20	2	0	62
Castilla y León	89	2	0	0	0	10	0	2	0	1	0	2	106
Castilla - La Mancha	37	2	0	0	0	42	0	1	5	0	1	0	88
Comunitat Valenciana	3	0	0	0	0	3	0	0	0	0	0	0	6
Extremadura	7	0	0	0	0	13	3	0	1	0	0	9	33
Galicia	3	12	0	0	0	0	0	44	0	0	0	1	60
Canarias	1	0	0	0	0	0	0	0	0	0	0	0	1
Comunidad de Madrid	4	1	0	0	0	0	0	0	0	0	0	0	5
Region de Murcia	0	0	0	0	0	2	6	0	0	16	0	5	29
Comunidad Foral de Navarra	13	2	0	0	0	10	3	0	0	0	0	1	29
Pais Vasco	4	0	0	0	0	0	0	5	0	1	0	0	10
La Rioja	0	0	0	0	0	2	0	0	0	0	0	0	2
TOTAL	273	28	0	0	1	133	13	60	21	49	8	19	605



MAQUINARIA AUTOMOTRIZ DE RECOLECCIÓN INSCRITA POR PROVINCIAS Y COMUNIDADES AUTÓNOMAS

Periodo 01-ENE-2021 al 31-DIC-2021

MAQUINARIA NUEVA

	CEREALES	FORRAJE	PATATAS	REMOLACHA	ALGODON	VENDIMIADORAS	HORTALIZAS	MADERA	VIBRADORES	PLATAFORMAS	BARREDORAS	OTRAS MAQ. RECOLEC.	TOTAL RECOLEC.
Almería	2	0	0	0	0	0	0	0	0	1	0	0	3
Cádiz	3	0	0	0	0	0	6	0	0	0	0	0	9
Córdoba	4	2	0	0	0	0	11	0	0	2	0	0	19
Granada	2	0	0	0	0	0	1	0	0	1	0	1	5
Huelva	2	0	0	0	0	0	1	0	0	0	0	0	3
Jaén	2	0	0	0	0	0	7	0	0	7	0	1	17
Málaga	1	0	0	0	0	0	2	0	0	2	0	0	5
Sevilla	3	1	0	0	1	0	12	1	0	3	0	2	23
Andalucía	19	3	0	0	1	0	40	1	0	15	1	4	84
Huesca	19	1	0	0	0	0	3	0	0	0	9	1	33
Teruel	18	0	0	0	0	0	0	0	0	0	0	0	18
Zaragoza	19	0	0	0	0	0	4	0	0	0	1	0	24
Aragón	56	1	0	0	0	0	7	0	0	0	10	1	75
Asturias	0	1	0	0	0	0	0	0	8	0	0	0	10
Principado de Asturias	0	1	0	0	0	0	0	0	8	0	0	0	10
Illes Balears	4	0	0	0	0	0	1	0	0	0	0	0	5
Illes Balears	4	0	0	0	0	0	1	0	0	0	0	0	5
Santa Cruz de Tenerife	1	0	0	0	0	0	0	0	0	0	0	0	1
Canarias	1	0	0	0	0	0	0	0	0	0	0	0	1
Ávila	1	0	0	0	0	0	0	0	0	0	0	1	2
Burgos	10	0	0	0	0	0	0	0	0	0	0	0	10
León	16	0	0	0	0	0	1	0	0	0	1	0	18
Palencia	10	2	0	0	0	0	0	0	0	0	0	0	12
Salamanca	6	0	0	0	0	0	0	0	0	0	0	0	6
Segovia	7	0	0	0	0	0	0	0	0	0	0	0	7
Soria	13	0	0	0	0	0	0	0	2	0	0	0	15
Valladolid	20	0	0	0	0	0	9	0	0	0	0	0	29



MAQUINARIA AUTOMOTRIZ DE RECOLECCIÓN INSCRITA POR PROVINCIAS Y COMUNIDADES AUTÓNOMAS

Periodo 01-ENE-2021 al 31-DIC-2021

MAQUINARIA NUEVA

	CEREALES	FORRAJE	PATATAS	REMOLACHA	ALGODON	VENDIMIADORAS	HORTALIZAS	MADERA	VIBRADORES	PLATAFORMAS	BARREDORAS	OTRAS MAQ. RECOLEC.	TOTAL RECOLEC.
Zamora	6	0	0	0	0	0	0	0	0	0	0	1	7
Castilla y León	89	2	0	0	0	10	0	2	0	1	0	2	106
Albacete	5	1	0	0	0	10	0	0	0	0	0	0	16
Ciudad Real	12	1	0	0	0	20	0	0	1	0	1	0	35
Cuenca	11	0	0	0	0	3	0	0	0	0	0	0	14
Guadalajara	5	0	0	0	0	0	0	1	0	0	0	0	6
Toledo	4	0	0	0	0	9	0	0	4	0	0	0	17
Castilla - La Mancha	37	2	0	0	0	42	0	1	5	0	1	0	88
Barcelona	10	2	0	0	0	2	0	0	0	0	0	0	14
Girona	1	1	0	0	0	0	0	0	0	2	0	0	4
Lleida	20	1	0	0	0	0	0	0	0	18	0	0	39
Tarragona	2	0	0	0	0	1	0	0	0	0	2	0	5
Cataluña	33	4	0	0	0	3	0	0	0	20	2	0	62
Alicante/Alacant	1	0	0	0	0	1	0	0	0	0	0	0	2
Castellón/Castelló	1	0	0	0	0	0	0	0	0	0	0	0	1
Valencia/València	1	0	0	0	0	2	0	0	0	0	0	0	3
Comunitat Valenciana	3	0	0	0	0	3	0	0	0	0	0	0	6
Badajoz	6	0	0	0	0	11	1	0	1	0	0	0	19
Cáceres	1	0	0	0	0	2	2	0	0	0	0	9	14
Extremadura	7	0	0	0	0	13	3	0	1	0	0	9	33
A Coruña	2	8	0	0	0	0	0	17	0	0	0	1	28
Lugo	1	4	0	0	0	0	0	16	0	0	0	0	21
Ourense	0	0	0	0	0	0	0	1	0	0	0	0	1
Pontevedra	0	0	0	0	0	0	0	10	0	0	0	0	10
Galicia	3	12	0	0	0	0	0	44	0	0	0	1	60
Madrid	4	1	0	0	0	0	0	0	0	0	0	0	5
Comunidad de Madrid	4	1	0	0	0	0	0	0	0	0	0	0	5



MAQUINARIA AUTOMOTRIZ DE RECOLECCIÓN INSCRITA POR PROVINCIAS Y COMUNIDADES AUTÓNOMAS

Periodo 01-ENE-2021 al 31-DIC-2021

MAQUINARIA NUEVA

	CEREALES	FORRAJE	PATATAS	REMOLACHA	ALGODON	VENDIMIADORAS	HORTALIZAS	MADERA	VIBRADORES	PLATAFORMAS	BARREDORAS	OTRAS MAQ. RECOLEC.	TOTAL RECOLEC.
Murcia	0	0	0	0	0	2	6	0	0	16	0	5	29
Region de Murcia	0	0	0	0	0	2	6	0	0	16	0	5	29
Navarra	13	2	0	0	0	10	3	0	0	0	0	1	29
Comunidad Foral de Navarra	13	2	0	0	0	10	3	0	0	0	0	1	29
Araba/Álava	4	0	0	0	0	0	0	1	0	0	0	0	5
Gipuzkoa	0	0	0	0	0	0	0	2	0	1	0	0	3
Bizkaia	0	0	0	0	0	0	0	2	0	0	0	0	2
Pais Vasco	4	0	0	0	0	0	0	5	0	1	0	0	10
La Rioja	0	0	0	0	0	2	0	0	0	0	0	0	2
La Rioja	0	0	0	0	0	2	0	0	0	0	0	0	2
TOTAL	273	28	0	0	1	133	13	60	21	49	8	19	605

ANEXO N° 8

**OTRAS MAQUINAS AUTOMOTRICES POR TIPOS,
CC.AA. Y PROVINCIAS**



OTRAS MÁQUINAS AUTOMOTRICES INSCRITAS POR COMUNIDADES AUTÓNOMAS

Periodo 01-ENE-2021 al 31-DIC-2021

MAQUINARIA NUEVA

	EQUIPOS DE CARGA	TRACTOCARROS	MOTOCULTORES	MOTOAZADAS	MOTOSEGADORAS	OTRAS AUTOMOTRICES	TOTAL
Andalucía	235	0	5	37	0	35	312
Aragón	51	0	0	0	1	4	56
Principado de Asturias	17	2	0	1	0	7	27
Illes Balears	3	0	0	0	0	2	5
Cataluña	102	1	3	0	0	11	117
Cantabria	10	0	0	0	0	2	12
Castilla y León	146	0	0	1	0	11	158
Castilla - La Mancha	124	1	0	0	0	2	127
Comunitat Valenciana	14	1	1	3	0	1	20
Extremadura	17	0	0	0	0	3	20
Galicia	33	8	29	0	0	28	98
Canarias	34	0	4	6	2	2	48
Comunidad de Madrid	9	0	0	0	0	2	11
Region de Murcia	27	0	1	1	0	16	45
Comunidad Foral de Navarra	17	0	0	0	0	2	19
País Vasco	15	4	3	0	1	13	36
La Rioja	6	0	0	0	0	0	6
TOTAL	860	17	46	49	4	141	1117



OTRAS MÁQUINAS AUTOMOTRICES INSCRITAS POR PROVINCIAS Y AUTONOMÍAS

Periodo 01-ENE-2021 al 31-DIC-2021

MAQUINARIA NUEVA

	EQUIPOS DE CARGA	TRACTOCARROS	MOTOCULTORES	MOTOAZADAS	MOTOSEGADORAS	OTRAS AUTOMOTRICES	TOTAL
Almería	128	0	2	23	0	21	174
Cádiz	3	0	0	2	0	0	5
Córdoba	15	0	0	0	0	1	16
Granada	29	0	0	12	0	9	50
Huelva	5	0	0	0	0	1	6
Jaén	23	0	1	0	0	2	26
Málaga	5	0	0	0	0	0	5
Sevilla	27	0	2	0	0	1	30
Andalucía	235	0	5	37	0	35	312
Huesca	28	0	0	0	1	4	33
Teruel	6	0	0	0	0	0	6
Zaragoza	17	0	0	0	0	0	17
Aragón	51	0	0	0	1	4	56
Asturias	17	2	0	1	0	7	27
Principado de Asturias	17	2	0	1	0	7	27
Illes Balears	3	0	0	0	0	2	5
Illes Balears	3	0	0	0	0	2	5
Las Palmas	8	0	1	1	0	1	11
Santa Cruz de Tenerife	26	0	3	5	2	1	37
Canarias	34	0	4	6	2	2	48
Cantabria	10	0	0	0	0	2	12
Cantabria	10	0	0	0	0	2	12
Ávila	6	0	0	0	0	0	6
Burgos	6	0	0	0	0	0	6
León	19	0	0	1	0	4	24
Palencia	12	0	0	0	0	1	13
Salamanca	28	0	0	0	0	1	29



OTRAS MÁQUINAS AUTOMOTRICES INSCRITAS POR PROVINCIAS Y AUTONOMÍAS

Periodo 01-ENE-2021 al 31-DIC-2021

MAQUINARIA NUEVA

	EQUIPOS DE CARGA	TRACTOCARROS	MOTOCULTORES	MOTOAZADAS	MOTOSEGADORAS	OTRAS AUTOMOTRICES	TOTAL
Segovia	32	0	0	0	0	0	32
Soria	3	0	0	0	0	2	5
Valladolid	27	0	0	0	0	3	30
Zamora	13	0	0	0	0	0	13
Castilla y León	146	0	0	1	0	11	158
Albacete	44	0	0	0	0	0	44
Ciudad Real	35	0	0	0	0	1	36
Cuenca	25	0	0	0	0	0	25
Guadalajara	3	0	0	0	0	0	3
Toledo	17	1	0	0	0	1	19
Castilla - La Mancha	124	1	0	0	0	2	127
Barcelona	36	1	1	0	0	4	42
Girona	13	0	1	0	0	4	18
Lleida	51	0	1	0	0	1	53
Tarragona	2	0	0	0	0	2	4
Cataluña	102	1	3	0	0	11	117
Alicante/Alacant	4	0	0	1	0	0	5
Castellón/Castelló	4	0	0	2	0	0	6
Valencia/València	6	1	1	0	0	1	9
Comunitat Valenciana	14	1	1	3	0	1	20
Badajoz	13	0	0	0	0	3	16
Cáceres	4	0	0	0	0	0	4
Extremadura	17	0	0	0	0	3	20
A Coruña	12	0	5	0	0	15	32
Lugo	11	0	1	0	0	9	21
Ourense	2	2	0	0	0	0	4
Pontevedra	8	6	23	0	0	4	41



OTRAS MÁQUINAS AUTOMOTRICES INSCRITAS POR PROVINCIAS Y AUTONOMÍAS

Periodo 01-ENE-2021 al 31-DIC-2021

MAQUINARIA NUEVA

	EQUIPOS DE CARGA	TRACTOCARROS	MOTOCULTORES	MOTOAZADAS	MOTOSEGADORAS	OTRAS AUTOMOTRICES	TOTAL
Galicia	33	8	29	0	0	28	98
Madrid	9	0	0	0	0	2	11
Comunidad de Madrid	9	0	0	0	0	2	11
Murcia	27	0	1	1	0	16	45
Region de Murcia	27	0	1	1	0	16	45
Navarra	17	0	0	0	0	2	19
Comunidad Foral de Navarra	17	0	0	0	0	2	19
Araba/Álava	6	0	0	0	0	1	7
Gipuzkoa	5	2	2	0	1	9	19
Bizkaia	4	2	1	0	0	3	10
Pais Vasco	15	4	3	0	1	13	36
La Rioja	6	0	0	0	0	0	6
La Rioja	6	0	0	0	0	0	6
TOTAL	860	17	46	49	4	141	1117

ANEXO N° 9

DISTRIBUCION DE LA MAQUINARIA AUTOMOTRIZ DE RECOLECCION POR TIPOS Y MARCAS COMERCIALES



MAQUINARIA AUTOMOTRIZ DE RECOLECCIÓN INSCRITA POR MARCAS

MAQUINARIA NUEVA

Periodo 01-ENE-2021 al 31-DIC-2021

	CEREALES	FORRAJE	PATATAS	REMOLACHA	ALGODON	VENDIMIADORAS	HORTALIZAS	MADERA	VIBRADORES	PLATAFORMAS	BARREDORAS	OTRAS MAQ. RECOLEC.	TOTAL RECOLEC.
AGRIMAGLIE	0	0	0	0	0	0	0	0	0	0	1	0	1
ARGILES	0	0	0	0	0	0	0	0	0	2	0	0	2
BLA & SEY	0	0	0	0	0	0	0	0	0	0	0	1	1
CASE IH	1	0	0	0	0	0	0	0	0	0	0	0	1
CLAAS	102	18	0	0	0	0	0	0	0	0	0	0	120
CORIMA	0	0	0	0	0	0	1	0	0	0	0	0	1
CRISPE	0	0	0	0	0	0	0	0	5	0	0	0	5
DECLOET	0	0	0	0	0	0	0	0	0	0	0	2	2
DEUTZ-FAHR	12	0	0	0	0	0	0	0	0	0	0	0	12
DINGO	0	0	0	0	0	0	0	1	0	0	0	0	1
DOOSAN	0	0	0	0	0	0	0	1	0	0	0	0	1
ECOLOG	0	0	0	0	0	0	0	6	0	0	0	0	6
FACMA	0	0	0	0	0	0	0	0	0	0	1	0	1
FEN.DERR	0	0	0	0	0	0	0	0	0	0	1	0	1
FENDT	15	0	0	0	0	0	0	0	0	0	0	0	15
FERRARI COSTRUZIONI	2	0	0	0	0	0	0	0	0	0	0	0	2
FEUCHT-OBSTTECHNIK	0	0	0	0	0	0	0	0	0	1	0	0	1
FRUITAR	0	0	0	0	0	0	0	0	0	3	0	0	3
GREGOIRE	0	0	0	0	0	29	0	0	0	0	0	0	29
GRIMME	0	0	0	0	0	0	0	0	0	0	0	1	1
GUARESI	0	0	0	0	0	0	3	0	0	0	0	0	3
HARVETEC	0	0	0	0	0	0	3	0	0	0	0	4	7
IDM	0	0	0	0	0	0	0	0	0	10	0	0	10
JMMS	0	0	0	0	0	0	0	0	2	0	0	0	2
JOFERCAN	0	0	0	0	0	0	0	0	0	2	0	0	2
JOHN DEERE	41	3	0	0	1	0	0	18	0	0	0	0	63



MAQUINARIA AUTOMOTRIZ DE RECOLECCIÓN INSCRITA POR MARCAS

MAQUINARIA NUEVA

Periodo 01-ENE-2021 al 31-DIC-2021

	CEREALES	FORRAJE	PATATAS	REMOLACHA	ALGODON	VENDIMIADORAS	HORTALIZAS	MADERA	VIBRADORES	PLATAFORMAS	BARREDORAS	OTRAS MAQ. RECOLEC.	TOTAL RECOLEC.
KOMATSU	0	0	0	0	0	0	0	8	0	0	0	0	8
KRONE	0	1	0	0	0	0	0	0	0	0	0	3	4
LOGSET	0	0	0	0	0	0	0	14	0	0	0	0	14
MASSEY FERGUSON	3	0	0	0	0	0	0	0	0	0	0	0	3
MONCHIERO	0	0	0	0	0	0	0	0	0	0	1	0	1
MORESIL	0	0	0	0	0	0	0	0	1	0	2	0	3
NEW HOLLAND	96	6	0	0	0	85	0	0	0	0	0	0	187
ORTOMECH	0	0	0	0	0	0	4	0	0	0	0	0	4
PALUMBO/BOSCO	0	0	0	0	0	0	0	0	0	0	0	1	1
PELLENC	0	0	0	0	0	19	0	0	6	0	0	0	25
PERENDREU	0	0	0	0	0	0	0	0	0	2	0	0	2
PLAMECA	0	0	0	0	0	0	0	0	0	18	0	0	18
PLOEGER	0	0	0	0	0	0	2	0	0	0	0	0	2
PONSSE	0	0	0	0	0	0	0	10	0	0	0	0	10
REYNOLDS	0	0	0	0	0	0	0	0	0	0	2	0	2
ROTTNE	0	0	0	0	0	0	0	2	0	0	0	0	2
SICMA	0	0	0	0	0	0	0	0	1	0	0	0	1
SPAPPERI	0	0	0	0	0	0	0	0	0	0	0	7	7
TALLERES GONZALEZ Y	0	0	0	0	0	0	0	0	1	0	0	0	1
TECNOFRUIT	0	0	0	0	0	0	0	0	0	8	0	0	8
VIDELSUR	0	0	0	0	0	0	0	0	5	0	0	0	5
VILFRUIT	0	0	0	0	0	0	0	0	0	3	0	0	3
WORLD	1	0	0	0	0	0	0	0	0	0	0	0	1
TOTAL	273	28	0	0	1	133	13	60	21	49	8	19	605

ANEXO N° 10

DISTRIBUCION DE OTRAS MAQUINAS AUTOMOTRICES POR TIPOS Y MARCAS COMERCIALES



OTRAS MÁQUINAS AUTOMOTRICES INSCRITAS POR MARCAS

MAQUINARIA NUEVA

Periodo 01-ENE-2021 al 31-DIC-2021

	EQUIPOS DE CARGA	TRACTOCARROS	MOTOCULTORES	MOTOAZADAS	MOTOSEGADORAS	OTRAS MOTOMAQUINAS	OTRAS AUTOMOTRICES	TOTAL
AGM	0	0	0	0	0	0	2	2
AGRIA	0	0	3	0	0	0	0	3
AGRIFAC	0	0	0	0	0	0	1	1
AGRIMAC	24	0	1	0	0	0	0	25
ALBACH	0	0	0	0	0	0	4	4
AMA	1	0	0	0	0	0	0	1
AMP SPRAYERS	0	0	0	0	0	0	2	2
ANOVA	0	0	0	5	0	0	0	5
ANTONIO CARRARO	0	0	0	0	0	0	10	10
ATASA	0	0	0	0	0	0	1	1
AUSA	84	0	0	0	0	0	0	84
AVANT	12	0	0	0	0	0	0	12
BARBIERI	0	0	0	1	1	0	0	2
BASIC	0	0	0	6	0	1	0	7
BCS	0	0	2	0	2	0	0	4
BENASSI	0	0	0	2	0	0	0	2
BENATI	1	0	0	0	0	0	0	1
BENZA	0	0	0	2	0	0	0	2
BOBCAT	53	0	0	0	0	0	0	53
BRIELMAIER	0	0	0	0	1	0	0	1
BULLIFTER	19	0	0	0	0	0	0	19
BULLROCK	1	0	0	0	0	0	0	1
CAMON	0	0	0	0	0	1	0	1
CAMPEON	0	0	0	4	0	0	0	4
CARON	0	5	0	0	0	0	0	5
CARRETILLAS AMATE	3	0	0	0	0	0	30	33



OTRAS MÁQUINAS AUTOMOTRICES INSCRITAS POR MARCAS

MAQUINARIA NUEVA

Periodo 01-ENE-2021 al 31-DIC-2021

	EQUIPOS DE CARGA	TRACTOCARROS	MOTOCULTORES	MOTOAZADAS	MOTOSEGADORAS	OTRAS MOTOMAQUINAS	OTRAS AUTOMOTRICES	TOTAL
CASE	38	0	0	0	0	0	0	38
CATERPILLAR	10	0	0	0	0	0	0	10
CESAB	1	0	0	0	0	0	0	1
CLAAS	3	0	0	0	0	0	0	3
CORMIDI	4	0	0	0	0	0	0	4
CULEBRAS	0	0	0	0	0	0	1	1
DAEWOO	0	0	0	1	0	0	0	1
DELAVAL	0	0	0	0	0	0	3	3
DINGO	2	0	0	0	0	0	0	2
DITCH WITCH	0	0	0	0	0	0	1	1
DOOSAN	2	0	0	0	0	0	0	2
DUCATI	0	0	0	6	0	1	0	7
ENERGREEN	0	0	0	0	0	0	1	1
ESCHLBOCK	0	0	0	0	0	0	2	2
EUROSYSTEMS	0	0	0	3	0	0	0	3
EUROTRAC	6	0	0	0	0	0	0	6
FARESin	3	0	0	0	0	0	9	12
FELINO	0	0	1	0	0	0	0	1
FENDT	0	0	0	0	0	0	1	1
FERRARI COSTRUZIONI	0	0	0	0	0	0	6	6
FORT	1	0	0	0	0	0	1	2
GEOTECH	1	0	0	0	0	0	0	1
GINKO	0	0	0	0	0	1	0	1
GREENS POWER	0	0	0	1	0	0	0	1
GREENTIME	1	0	0	0	0	0	0	1
GRILLO	0	0	6	1	0	0	3	10



OTRAS MÁQUINAS AUTOMOTRICES INSCRITAS POR MARCAS

MAQUINARIA NUEVA

Periodo 01-ENE-2021 al 31-DIC-2021

	EQUIPOS DE CARGA	TRACTOCARROS	MOTOCULTORES	MOTOAZADAS	MOTOSEGADORAS	OTRAS MOTOMAQUINAS	OTRAS AUTOMOTRICES	TOTAL
GRIM	0	0	0	0	0	0	2	2
GYM	0	0	0	0	0	0	1	1
H.C.	2	0	0	0	0	0	0	2
HELI	4	0	0	0	0	0	0	4
HIDROMEK	9	0	0	0	0	0	0	9
HOLMAC	0	0	0	0	0	0	1	1
HONDA	1	0	0	9	0	0	0	10
HYSTER	1	0	0	0	0	0	0	1
HYUNDAI	2	0	0	0	0	0	0	2
IDM	0	0	0	0	0	0	6	6
INOGUI	0	0	0	0	0	0	1	1
ITALMIX	0	0	0	0	0	0	1	1
JCB	158	0	0	0	0	0	1	159
JLG	1	0	0	0	0	0	0	1
JOHN DEERE	0	2	0	0	0	0	2	4
JUNGHEINRICH	3	0	0	0	0	0	0	3
KAPOTHA	0	0	0	1	0	0	0	1
KELESI	2	0	0	0	0	0	0	2
KERSTEN	0	0	0	0	0	0	1	1
KOMATSU	6	0	0	0	0	0	0	6
KRAMER	11	0	0	0	0	0	0	11
KUBOTA	0	0	0	0	0	0	3	3
KUHN	0	0	0	0	0	0	1	1
KURIL	2	0	0	0	0	0	0	2
LELY	0	0	0	0	0	0	1	1
LIEBHERR	3	0	0	0	0	0	0	3



OTRAS MÁQUINAS AUTOMOTRICES INSCRITAS POR MARCAS

MAQUINARIA NUEVA

Periodo 01-ENE-2021 al 31-DIC-2021

	EQUIPOS DE CARGA	TRACTOCARROS	MOTOCULTORES	MOTOAZADAS	MOTOSEGADORAS	OTRAS MOTOMAQUINAS	OTRAS AUTOMOTRICES	TOTAL
LINDE	2	0	0	0	0	0	0	2
LUCAS G.	0	0	0	0	0	0	3	3
MADER GARDEN	0	0	0	1	0	1	0	2
MANITOU	199	0	0	0	0	0	0	199
MAR	0	0	0	0	0	0	1	1
MASSEY FERGUSON	3	0	0	0	0	0	0	3
MATRIX	0	0	0	0	0	0	2	2
MAXIMAL	4	0	0	0	0	0	0	4
MAZZOTTI	0	0	0	0	0	0	5	5
MECANO-MAR	4	0	0	0	0	0	0	4
MERCEDES-BENZ	0	0	0	0	0	0	1	1
MERLO	71	0	0	0	0	0	0	71
MGM	0	0	2	0	0	0	0	2
MUSTANG	2	0	0	0	0	0	0	2
MX	0	1	0	0	0	0	0	1
NEW HOLLAND	14	0	0	0	0	0	0	14
NISSAN	1	0	0	0	0	0	0	1
NOE	0	0	0	0	0	0	1	1
PASBO	0	0	0	1	0	0	0	1
PASQUALI	0	0	6	0	0	0	0	6
PIVA	0	0	2	0	0	0	0	2
PONSSE	3	0	0	0	0	0	0	3
PRECICULTURE	0	0	0	0	0	0	2	2
PULCINELLI	1	0	0	0	0	0	0	1
R.M.H.	0	0	0	0	0	0	6	6
ROTECO	3	9	21	2	0	0	0	35



OTRAS MÁQUINAS AUTOMOTRICES INSCRITAS POR MARCAS

MAQUINARIA NUEVA

Periodo 01-ENE-2021 al 31-DIC-2021

	EQUIPOS DE CARGA	TRACTOCARROS	MOTOCULTORES	MOTOAZADAS	MOTOSEGADORAS	OTRAS MOTOMAQUINAS	OTRAS AUTOMOTRICES	TOTAL
SCHAFFER	11	0	0	0	0	0	0	11
SHAFFER	1	0	0	0	0	0	0	1
SILOKING	0	0	0	0	0	0	1	1
SPORT GARDEN	2	0	0	0	0	0	0	2
STIHL	0	0	0	2	0	0	1	3
STILL	2	0	0	0	0	0	0	2
STORTI	0	0	0	0	0	0	1	1
SUN KWAN	7	0	0	0	0	0	0	7
TAKEUCHI	8	0	0	0	0	0	0	8
TAKUMA	0	0	2	0	0	0	0	2
TATOMA	0	0	0	0	0	0	6	6
TEREXLIFT	1	0	0	0	0	0	0	1
TERRATECK SAS	0	0	0	0	0	0	1	1
THALER	1	0	0	0	0	0	0	1
THM	0	0	0	0	0	0	1	1
TORO	0	0	0	0	0	0	1	1
TOYOTA	3	0	0	0	0	0	0	3
UNICARRIERS	6	0	0	0	0	0	0	6
V.G.	0	0	0	0	0	0	1	1
VMAX	1	0	0	0	0	0	0	1
VOLPINO	0	0	0	0	0	0	1	1
VOLVO	24	0	0	0	0	0	0	24
WEIDEMANN	10	0	0	0	0	0	0	10
WESTERMANN	0	0	0	0	0	0	2	2
YAMAHA	1	0	0	1	0	0	0	2

TOTAL	860	17	46	49	4	6	135	1117
-------	-----	----	----	----	---	---	-----	------

ANEXO N° 11

MAQUINARIA ARRASTRADA Y SUSPENDIDA POR TIPOS, CC.AA. Y PROVINCIAS



MAQUINARIA REMOLCADA O SUSPENDIDA INSCRITA POR COMUNIDADES AUTÓNOMAS

Periodo 01-ENE-2021 al 31-DIC-2021

MAQUINARIA NUEVA

	MAQUINARIA DE PREPARACION Y TRABAJO DEL SUELO										TOTAL
	DESBROZADORAS	TRAILLAS	DESPEDREGADORAS	SUBSOLADORES	ARADOS	ROTOCULTORES	GRADAS	CULTIVADORES	OTRAS MÁQUINAS	TOTAL	
Andalucía	84	19	8	32	29	84	106	49	83	494	
Aragón	3	3	10	2	9	9	29	14	102	181	
Principado de Asturias	6	0	0	0	1	6	3	0	1	17	
Illes Balears	4	0	3	3	19	11	7	14	8	69	
Canarias	2	0	0	6	9	32	0	2	10	61	
Cantabria	8	0	0	0	1	1	0	1	0	11	
Castilla y León	16	0	12	8	93	12	95	64	312	612	
Castilla - La Mancha	23	0	19	1	52	5	65	48	194	407	
Cataluña	11	1	4	2	3	10	12	27	73	143	
Comunitat Valenciana	30	5	2	9	7	20	6	32	20	131	
Extremadura	26	7	9	8	22	22	61	31	62	248	
Galicia	14	0	1	0	4	12	16	1	28	76	
Comunidad de Madrid	4	0	2	4	9	4	11	12	19	65	
Region de Murcia	46	18	15	36	35	96	32	53	75	406	
Comunidad Foral de Navarra	0	0	2	2	14	13	2	4	27	64	
Pais Vasco	7	1	1	1	19	14	7	8	3	61	
La Rioja	3	0	0	2	22	0	5	6	19	57	
TOTAL	287	54	88	116	348	351	457	366	1036	3103	



MAQUINARIA REMOLCADA O SUSPENDIDA INSCRITA POR PROVINCIAS Y COMUNIDADES AUTÓNOMAS

MAQUINARIA NUEVA

Periodo 01-ENE-2021 al 31-DIC-2021

MAQUINARIA DE PREPARACION Y TRABAJO DEL SUELO										
DESBROZADORAS	TRAILLAS	DESPEDREGADORAS	SUBSOLADORES	ARADOS	ROTOCULTORES	GRADAS	CULTIVADORES	OTRAS MÁQUINAS	TOTAL	
Almería	37	4	4	3	6	50	8	20	6	138
Cádiz	5	0	0	6	4	5	16	6	2	44
Córdoba	0	1	0	0	1	0	7	2	23	34
Granada	15	0	2	4	7	7	6	10	8	59
Huelva	15	2	1	18	4	19	28	5	17	109
Jaén	5	0	0	0	0	0	2	2	3	12
Málaga	0	2	0	0	0	1	1	0	0	4
Sevilla	7	10	1	1	7	2	38	4	24	94
Andalucía	84	19	8	32	29	84	106	49	83	494
Huesca	2	3	4	1	3	3	11	4	29	60
Teruel	0	0	2	0	3	0	4	4	40	53
Zaragoza	1	0	4	1	3	6	14	6	33	68
Aragón	3	3	10	2	9	9	29	14	102	181
Asturias	6	0	0	0	1	6	3	0	1	17
Principado de Asturias	6	0	0	0	1	6	3	0	1	17
Illes Balears	4	0	3	3	19	11	7	14	8	69
Illes Balears	4	0	3	3	19	11	7	14	8	69
Las Palmas	2	0	0	2	4	12	0	2	4	26
Santa Cruz de Tenerife	0	0	0	4	5	20	0	0	6	35
Canarias	2	0	0	6	9	32	0	2	10	61
Cantabria	8	0	0	0	1	1	0	1	0	11
Cantabria	8	0	0	0	1	1	0	1	0	11



MAQUINARIA REMOLCADA O SUSPENDIDA INSCRITA POR PROVINCIAS Y COMUNIDADES AUTÓNOMAS

MAQUINARIA NUEVA

Periodo 01-ENE-2021 al 31-DIC-2021

MAQUINARIA DE PREPARACION Y TRABAJO DEL SUELO										
DESBROZADORAS	TRAILLAS	DESPEDREGADORAS	SUBSOLADORES	ARADOS	ROTOCULTORES	GRADAS	CULTIVADORES	OTRAS MÁQUINAS	TOTAL	
Ávila	0	0	0	2	6	1	8	4	19	40
Burgos	2	0	1	2	10	0	12	12	59	98
León	7	0	1	1	19	3	8	15	24	78
Palencia	0	0	2	3	12	0	10	7	36	70
Salamanca	1	0	2	0	3	2	9	6	30	53
Segovia	1	0	3	0	6	2	5	3	25	45
Soria	0	0	2	0	6	0	4	1	38	51
Valladolid	5	0	1	0	23	1	29	15	66	140
Zamora	0	0	0	0	8	3	10	1	15	37
Castilla y León	16	0	12	8	93	12	95	64	312	612
Albacete	9	0	6	0	5	5	17	13	39	94
Ciudad Real	5	0	4	0	11	0	10	13	43	86
Cuenca	2	0	7	1	6	0	17	6	64	103
Guadalajara	0	0	0	0	4	0	1	5	25	35
Toledo	7	0	2	0	26	0	20	11	23	89
Castilla - La Mancha	23	0	19	1	52	5	65	48	194	407
Barcelona	1	0	2	0	0	1	4	9	13	30
Girona	1	0	0	1	1	2	7	1	8	21
Lleida	7	0	0	0	2	5	1	6	33	54
Tarragona	2	1	2	1	0	2	0	11	19	38
Cataluña	11	1	4	2	3	10	12	27	73	143
Alicante/Alacant	16	4	1	8	2	13	3	10	7	64



MAQUINARIA REMOLCADA O SUSPENDIDA INSCRITA POR PROVINCIAS Y COMUNIDADES AUTÓNOMAS

MAQUINARIA NUEVA

Periodo 01-ENE-2021 al 31-DIC-2021

MAQUINARIA DE PREPARACION Y TRABAJO DEL SUELO										
DESBROZADORAS	TRAILLAS	DESPEDREGADORAS	SUBSOLADORES	ARADOS	ROTOCULTORES	GRADAS	CULTIVADORES	OTRAS MÁQUINAS	TOTAL	
Castellón/Castelló	9	0	1	1	3	1	1	8	4	28
Valencia/València	5	1	0	0	2	6	2	14	9	39
Comunitat Valenciana	30	5	2	9	7	20	6	32	20	131
Badajoz	15	7	7	8	19	18	41	22	51	188
Cáceres	11	0	2	0	3	4	20	9	11	60
Extremadura	26	7	9	8	22	22	61	31	62	248
A Coruña	3	0	1	0	2	4	7	1	13	31
Lugo	4	0	0	0	0	1	4	0	14	23
Ourense	2	0	0	0	2	5	3	0	0	12
Pontevedra	5	0	0	0	0	2	2	0	1	10
Galicia	14	0	1	0	4	12	16	1	28	76
Madrid	4	0	2	4	9	4	11	12	19	65
Comunidad de Madrid	4	0	2	4	9	4	11	12	19	65
Murcia	46	18	15	36	35	96	32	53	75	406
Region de Murcia	46	18	15	36	35	96	32	53	75	406
Navarra	0	0	2	2	14	13	2	4	27	64
Comunidad Foral de Navarra	0	0	2	2	14	13	2	4	27	64
Araba/Álava	1	1	1	1	18	9	6	3	3	43
Bizkaia	3	0	0	0	0	3	0	2	0	8
Gipuzkoa	3	0	0	0	1	2	1	3	0	10
Pais Vasco	7	1	1	1	19	14	7	8	3	61
La Rioja	3	0	0	2	22	0	5	6	19	57



MAQUINARIA REMOLCADA O SUSPENDIDA INSCRITA POR PROVINCIAS Y COMUNIDADES AUTÓNOMAS

Periodo 01-ENE-2021 al 31-DIC-2021

MAQUINARIA NUEVA

MAQUINARIA DE PREPARACION Y TRABAJO DEL SUELO										
	DESBROZADORAS	TRAILLAS	DESPEDREGADORAS	SUBSOLADORES	ARADOS	ROTOCULTORES	GRADAS	CULTIVADORES	OTRAS MÁQUINAS	TOTAL
La Rioja	3	0	0	2	22	0	5	6	19	57
TOTAL	287	54	88	116	348	351	457	366	1036	3103



MAQUINARIA REMOLCADA O SUSPENDIDA INSCRITA POR COMUNIDADES AUTÓNOMAS

Periodo 01-ENE-2021 al 31-DIC-2021

MAQUINARIA NUEVA

EQUIPOS DE SIEMBRA Y PLANTACIÓN									TOTAL
SEBRADORAS EN LINEA	SEBRADORAS EN MONOGRAMO	SEBRADORAS DIRECTAS	SEBRADORAS COMBINADAS	MAQ.TRANSPLANTE	APLICADORES DE CUBIERTAS DEL SUELO	MAQ.PARA PLANTACIÓN	OTRAS MAQUINARIA PARA SIEMBRA Y PLANTACIÓN	TOTAL	
Andalucía	6	6	7	3	0	17	0	10	49
Aragón	15	4	84	1	0	0	0	0	104
Principado de Asturias	4	1	2	0	0	0	0	0	7
Illes Balears	1	1	5	0	0	2	0	1	10
Canarias	0	2	0	0	0	0	3	10	15
Cantabria	1	0	1	0	0	0	0	0	2
Castilla y León	27	12	430	1	0	0	1	8	479
Castilla - La Mancha	22	7	48	3	1	2	5	2	90
Cataluña	3	4	61	2	1	0	0	2	73
Comunitat Valenciana	1	0	1	0	0	4	0	3	9
Extremadura	7	4	14	0	9	0	3	23	60
Galicia	3	1	3	0	1	0	0	1	9
Comunidad de Madrid	9	0	10	0	0	0	0	2	21
Region de Murcia	1	0	1	0	0	14	0	4	20
Comunidad Foral de Navarra	1	0	11	0	3	3	0	9	27
Pais Vasco	2	1	10	1	0	0	0	4	18
La Rioja	2	2	5	0	0	0	0	0	9
TOTAL	105	45	693	11	15	42	12	79	1002



MAQUINARIA REMOLCADA O SUSPENDIDA INSCRITA POR PROVINCIAS Y COMUNIDADES AUTÓNOMAS

Periodo 01-ENE-2021 al 31-DIC-2021

MAQUINARIA NUEVA

EQUIPOS DE SIEMBRA Y PLANTACIÓN								
SEMBRADORAS EN LINEA	SEMBRADORAS EN MONOGRAMO	SEMBRADORAS DIRECTAS	SEMBRADORAS COMBINADAS	MAQ.TRANSPLANTE	APLICADORES DE CUBIERTAS DEL SUELO	MAQ.PARA PLANTACIÓN	OTRAS MAQUINARIA PARA SIEMBRA Y PLANTACIÓN	TOTAL
Almería	0	0	0	0	0	1	0	3
Cádiz	0	2	1	1	0	0	0	1
Córdoba	3	0	2	0	0	0	0	0
Granada	0	0	0	0	0	0	0	1
Huelva	0	0	1	1	0	15	0	0
Málaga	1	0	0	0	0	0	0	0
Sevilla	2	4	3	1	0	1	0	5
Andalucía	6	6	7	3	0	17	0	10
Huesca	3	4	40	0	0	0	0	0
Teruel	4	0	15	1	0	0	0	0
Zaragoza	8	0	29	0	0	0	0	0
Aragón	15	4	84	1	0	0	0	0
Asturias	4	1	2	0	0	0	0	0
Principado de Asturias	4	1	2	0	0	0	0	0
Illes Balears	1	1	5	0	0	2	0	1
Illes Balears	1	1	5	0	0	2	0	1
Las Palmas	0	2	0	0	0	0	1	5
Santa Cruz de Tenerife	0	0	0	0	0	0	2	5
Canarias	0	2	0	0	0	0	3	10
Cantabria	1	0	1	0	0	0	0	0
Cantabria	1	0	1	0	0	0	0	0
Ávila	1	0	6	0	0	0	0	0
Burgos	7	4	70	0	0	0	0	1



MAQUINARIA REMOLCADA O SUSPENDIDA INSCRITA POR PROVINCIAS Y COMUNIDADES AUTÓNOMAS

Periodo 01-ENE-2021 al 31-DIC-2021

MAQUINARIA NUEVA

EQUIPOS DE SIEMBRA Y PLANTACIÓN								
SEMBRADORAS EN LINEA	SEMBRADORAS EN MONOGRAMO	SEMBRADORAS DIRECTAS	SEMBRADORAS COMBINADAS	MAQ.TRANSPLANTE	APLICADORES DE CUBIERTAS DEL SUELO	MAQ.PARA PLANTACIÓN	OTRAS MAQUINARIA PARA SIEMBRA Y PLANTACIÓN	TOTAL
León	1	3	48	0	0	0	0	52
Palencia	2	1	96	1	0	0	1	101
Salamanca	3	0	22	0	0	0	1	26
Segovia	1	0	34	0	0	0	4	39
Soria	3	0	37	0	0	0	0	40
Valladolid	5	2	97	0	0	0	1	106
Zamora	4	2	20	0	0	0	0	26
Castilla y León	27	12	430	1	0	0	1	479
Albacete	4	1	2	1	0	1	2	11
Ciudad Real	2	1	1	0	0	1	0	5
Cuenca	13	3	22	0	0	0	3	41
Guadalajara	1	2	22	0	0	0	0	25
Toledo	2	0	1	2	1	0	2	8
Castilla - La Mancha	22	7	48	3	1	2	5	90
Barcelona	1	1	8	0	0	0	1	11
Girona	0	1	4	0	0	0	0	5
Lleida	2	2	40	2	0	0	1	47
Tarragona	0	0	9	0	1	0	0	10
Cataluña	3	4	61	2	1	0	2	73
Alicante/Alacant	1	0	0	0	0	4	0	5
Castellón/Castelló	0	0	0	0	0	0	2	2
Valencia/València	0	0	1	0	0	0	1	2
Comunitat Valenciana	1	0	1	0	0	4	3	9



MAQUINARIA REMOLCADA O SUSPENDIDA INSCRITA POR PROVINCIAS Y COMUNIDADES AUTÓNOMAS

Periodo 01-ENE-2021 al 31-DIC-2021

MAQUINARIA NUEVA

EQUIPOS DE SIEMBRA Y PLANTACIÓN									
SEMBRADORAS EN LINEA	SEMBRADORAS EN MONOGRAMO	SEMBRADORAS DIRECTAS	SEMBRADORAS COMBINADAS	MAQ.TRANSPLANTE	APLICADORES DE CUBIERTAS DEL SUELO	MAQ.PARA PLANTACIÓN	OTRAS MAQUINARIA PARA SIEMBRA Y PLANTACIÓN	TOTAL	
Badajoz	7	2	13	0	9	0	0	20	51
Cáceres	0	2	1	0	0	0	3	3	9
Extremadura	7	4	14	0	9	0	3	23	60
A Coruña	3	1	1	0	1	0	0	1	7
Lugo	0	0	2	0	0	0	0	0	2
Galicia	3	1	3	0	1	0	0	1	9
Madrid	9	0	10	0	0	0	0	2	21
Comunidad de Madrid	9	0	10	0	0	0	0	2	21
Murcia	1	0	1	0	0	14	0	4	20
Region de Murcia	1	0	1	0	0	14	0	4	20
Navarra	1	0	11	0	3	3	0	9	27
Comunidad Foral de Navarra	1	0	11	0	3	3	0	9	27
Araba/Álava	2	1	10	0	0	0	0	2	15
Bizkaia	0	0	0	1	0	0	0	2	3
Pais Vasco	2	1	10	1	0	0	0	4	18
La Rioja	2	2	5	0	0	0	0	0	9
La Rioja	2	2	5	0	0	0	0	0	9
TOTAL	105	45	693	11	15	42	12	79	1002



MAQUINARIA REMOLCADA O SUSPENDIDA INSCRITA POR COMUNIDADES AUTÓNOMAS

Periodo 01-ENE-2021 al 31-DIC-2021

MAQUINARIA NUEVA

	EQUIPOS DE TRATAMIENTO					EQUIPOS PARA APORTE DE FERTILIZANTES Y AGUA				
	PULVERIZADORES HIDRAULICOS	PULVERIZADORES HIDRONEUMATICOS (ATOMIZADORES)	ESPOLVOREADORES	OTROS EQUIPOS	TOTAL	ESPARCIDORES ESTIERCOL	DISTRIBUIDORES PURINES	DISTRIBUIDORES ABONOS MINERALES	OTROS EQUIPOS	TOTAL
Andalucía	872	1.201	23	6	2.102	50	49	132	2	233
Aragón	249	211	11	2	473	37	274	82	0	393
Principado de Asturias	7	8	0	2	17	5	8	4	0	17
Illes Balears	26	20	5	0	51	2	0	17	0	19
Canarias	32	11	3	1	47	1	0	3	2	6
Cantabria	8	1	0	0	9	4	15	2	0	21
Castilla y León	574	147	50	11	782	69	150	434	1	654
Castilla - La Mancha	497	756	114	11	1.378	96	47	187	0	330
Cataluña	241	328	42	8	619	53	288	28	6	375
Comunitat Valenciana	152	474	11	11	648	19	37	19	0	75
Extremadura	261	326	9	0	596	23	26	80	0	129
Galicia	74	92	3	3	172	30	104	28	0	162
Comunidad de Madrid	31	4	0	1	36	8	2	10	0	20
Region de Murcia	131	234	29	9	403	12	12	19	0	43
Comunidad Foral de Navarra	50	47	1	2	100	8	8	30	0	46
Pais Vasco	33	39	1	1	74	7	5	22	0	34
La Rioja	30	95	5	5	135	7	1	21	0	29
TOTAL	3.268	3.994	307	73	7.642	431	1.026	1.118	11	2.586



MAQUINARIA REMOLCADA O SUSPENDIDA INSCRITA POR PROVINCIAS Y COMUNIDADES AUTÓNOMAS

Periodo 01-ENE-2021 al 31-DIC-2021

MAQUINARIA NUEVA

	EQUIPOS DE TRATAMIENTO					EQUIPOS PARA APORTE DE FERTILIZANTES Y AGUA				
	PULVERIZADORES HIDRAULICOS	PULVERIZADORES HIDRONEUMATICOS (ATOMIZADORES)	ESPOLVOREADORES	OTROS EQUIPOS	TOTAL	ESPARCIDORES ESTIERCOL	DISTRIBUIDORES PURINES	DISTRIBUIDORES ABONOS MINERALES	OTROS EQUIPOS	TOTAL
Almería	76	56	6	0	138	6	5	4	0	15
Cádiz	56	33	1	0	90	1	1	12	0	14
Córdoba	139	234	1	1	375	9	8	31	0	48
Granada	103	156	6	1	266	9	2	16	0	27
Huelva	70	130	4	0	204	3	7	14	0	24
Jaén	211	288	0	1	500	9	6	13	0	28
Málaga	51	53	2	0	106	4	8	5	0	17
Sevilla	166	251	3	3	423	9	12	37	2	60
Andalucía	872	1.201	23	6	2.102	50	49	132	2	233
Huesca	104	52	3	1	160	21	127	33	0	181
Teruel	32	27	0	0	59	6	60	16	0	82
Zaragoza	113	132	8	1	254	10	87	33	0	130
Aragón	249	211	11	2	473	37	274	82	0	393
Asturias	7	8	0	2	17	5	8	4	0	17
Principado de Asturias	7	8	0	2	17	5	8	4	0	17
Illes Balears	26	20	5	0	51	2	0	17	0	19
Illes Balears	26	20	5	0	51	2	0	17	0	19
Las Palmas	20	7	2	1	30	1	0	1	0	2
Santa Cruz de Tenerife	12	4	1	0	17	0	0	2	2	4
Canarias	32	11	3	1	47	1	0	3	2	6
Cantabria	8	1	0	0	9	4	15	2	0	21



MAQUINARIA REMOLCADA O SUSPENDIDA INSCRITA POR PROVINCIAS Y COMUNIDADES AUTÓNOMAS

Periodo 01-ENE-2021 al 31-DIC-2021

MAQUINARIA NUEVA

	EQUIPOS DE TRATAMIENTO					EQUIPOS PARA APORTE DE FERTILIZANTES Y AGUA				
	PULVERIZADORES HIDRAULICOS	PULVERIZADORES HIDRONEUMATICOS (ATOMIZADORES)	ESPOLVOREADORES	OTROS EQUIPOS	TOTAL	ESPARCIDORES ESTIERCOL	DISTRIBUIDORES PURINES	DISTRIBUIDORES ABONOS MINERALES	OTROS EQUIPOS	TOTAL
Cantabria	8	1	0	0	9	4	15	2	0	21
Ávila	31	0	0	0	31	2	8	23	0	33
Burgos	107	35	11	4	157	7	9	94	0	110
León	69	22	2	0	93	19	13	48	1	81
Palencia	66	5	0	0	71	3	7	59	0	69
Salamanca	48	2	0	0	50	9	26	27	0	62
Segovia	52	3	3	1	59	8	29	33	0	70
Soria	47	3	2	0	52	1	16	40	0	57
Valladolid	109	69	28	5	211	13	15	77	0	105
Zamora	45	8	4	1	58	7	27	33	0	67
Castilla y León	574	147	50	11	782	69	150	434	1	654
Albacete	103	190	27	3	323	22	15	28	0	65
Ciudad Real	119	233	49	5	406	38	3	52	0	93
Cuenca	105	176	22	3	306	13	5	56	0	74
Guadalajara	49	4	0	0	53	4	1	18	0	23
Toledo	121	153	16	0	290	19	23	33	0	75
Castilla - La Mancha	497	756	114	11	1.378	96	47	187	0	330
Barcelona	44	66	16	4	130	9	64	1	5	79
Girona	22	25	1	0	48	4	25	1	0	30
Lleida	129	136	4	2	271	29	175	19	1	224
Tarragona	46	101	21	2	170	11	24	7	0	42
Cataluña	241	328	42	8	619	53	288	28	6	375



MAQUINARIA REMOLCADA O SUSPENDIDA INSCRITA POR PROVINCIAS Y COMUNIDADES AUTÓNOMAS

Periodo 01-ENE-2021 al 31-DIC-2021

MAQUINARIA NUEVA

	EQUIPOS DE TRATAMIENTO					EQUIPOS PARA APORTE DE FERTILIZANTES Y AGUA				
	PULVERIZADORES HIDRAULICOS	PULVERIZADORES HIDRONEUMATICOS (ATOMIZADORES)	ESPOLVOREADORES	OTROS EQUIPOS	TOTAL	ESPARCIDORES ESTIERCOL	DISTRIBUIDORES PURINES	DISTRIBUIDORES ABONOS MINERALES	OTROS EQUIPOS	TOTAL
Alicante/Alacant	60	111	2	2	175	7	1	4	0	12
Castellón/Castelló	49	85	0	1	135	1	26	4	0	31
Valencia/València	43	278	9	8	338	11	10	11	0	32
Comunitat Valenciana	152	474	11	11	648	19	37	19	0	75
Badajoz	169	254	9	0	432	18	20	44	0	82
Cáceres	92	72	0	0	164	5	6	36	0	47
Extremadura	261	326	9	0	596	23	26	80	0	129
A Coruña	27	2	0	0	29	4	48	8	0	60
Lugo	13	3	1	1	18	9	36	9	0	54
Ourense	22	10	0	1	33	12	15	5	0	32
Pontevedra	12	77	2	1	92	5	5	6	0	16
Galicia	74	92	3	3	172	30	104	28	0	162
Madrid	31	4	0	1	36	8	2	10	0	20
Comunidad de Madrid	31	4	0	1	36	8	2	10	0	20
Murcia	131	234	29	9	403	12	12	19	0	43
Region de Murcia	131	234	29	9	403	12	12	19	0	43
Navarra	50	47	1	2	100	8	8	30	0	46
Comunidad Foral de Navarra	50	47	1	2	100	8	8	30	0	46
Araba/Álava	19	25	0	1	45	0	1	21	0	22
Bizkaia	6	9	0	0	15	0	1	0	0	1
Gipuzkoa	8	5	1	0	14	7	3	1	0	11



MAQUINARIA REMOLCADA O SUSPENDIDA INSCRITA POR PROVINCIAS Y COMUNIDADES AUTÓNOMAS

Periodo 01-ENE-2021 al 31-DIC-2021

MAQUINARIA NUEVA

	EQUIPOS DE TRATAMIENTO					EQUIPOS PARA APORTE DE FERTILIZANTES Y AGUA				
	PULVERIZADORES HIDRAULICOS	PULVERIZADORES HIDRONEUMATICOS (ATOMIZADORES)	ESPOLVOREADORES	OTROS EQUIPOS	TOTAL	ESPARCIDORES ESTIERCOL	DISTRIBUIDORES PURINES	DISTRIBUIDORES ABONOS MINERALES	OTROS EQUIPOS	TOTAL
Pais Vasco	33	39	1	1	74	7	5	22	0	34
La Rioja	30	95	5	5	135	7	1	21	0	29
La Rioja	30	95	5	5	135	7	1	21	0	29
TOTAL	3.268	3.994	307	73	7.642	431	1.026	1.118	11	2.586



MAQUINARIA REMOLCADA O SUSPENDIDA INSCRITA POR COMUNIDADES AUTÓNOMAS

Periodo 01-ENE-2021 al 31-DIC-2021

MAQUINARIA NUEVA

	EQUIPOS DE RECOLECCION DE FORRAJES									EQUIPOS DE RECOLECCION DE REMOLACHA				
	SEGADORAS	RASTRILLOS	PICADORAS CARGADORAS	EMPACADORAS			EQUIPOS DE CARGA	OTRAS MÁQUINAS	TOTAL	DESCORONADORAS	ARRANCADORAS	COSECHADORAS REMOLCADAS	OTRAS MÁQUINAS	TOTAL
				CONVENCIONALES	GRANDES PACAS	ROTOEMPACADORAS								
Andalucía	13	32	0	10	34	11	10	1	111	0	0	0	0	0
Aragón	26	45	0	0	27	17	27	3	145	0	0	0	0	0
Principado de Asturias	16	11	0	0	2	27	3	9	68	0	0	0	0	0
Illes Balears	19	11	0	2	0	4	5	2	43	0	0	0	0	0
Canarias	0	0	0	0	0	1	0	0	1	0	0	0	0	0
Cantabria	30	22	0	0	0	22	1	9	84	0	0	0	0	0
Castilla y León	72	83	0	6	98	55	23	6	343	0	0	1	0	1
Castilla - La Mancha	12	18	0	4	38	12	4	0	88	0	0	0	0	0
Cataluña	21	22	0	0	25	64	11	12	155	0	0	0	0	0
Comunitat Valenciana	1	4	0	0	2	1	0	1	9	0	0	0	0	0
Extremadura	18	19	0	4	17	19	3	0	80	0	0	0	0	0
Galicia	47	46	1	0	3	85	21	10	213	0	0	0	0	0
Comunidad de Madrid	12	6	0	1	0	3	1	1	24	0	0	0	0	0
Region de Murcia	0	11	0	0	0	0	0	0	11	0	0	0	0	0
Comunidad Foral de Navarra	10	13	0	0	12	10	8	1	54	0	0	0	0	0
Pais Vasco	35	32	0	0	5	10	0	5	87	0	0	0	0	0
La Rioja	3	2	0	0	2	1	1	0	9	0	0	0	0	0
TOTAL	335	377	1	27	265	342	118	60	1.525	0	0	1	0	1



MAQUINARIA REMOLCADA O SUSPENDIDA INSCRITA POR PROVINCIAS Y COMUNIDADES AUTÓNOMAS

Periodo 01-ENE-2021 al 31-DIC-2021

MAQUINARIA NUEVA

	EQUIPOS DE RECOLECCION DE FORRAJES									EQUIPOS DE RECOLECCION DE REMOLACHA				
	SEGADORAS	RASTRILLOS	PICADORAS CARGADORAS	EMPACADORAS			EQUIPOS DE CARGA	OTRAS MÁQUINAS	TOTAL	DESCORONADORAS	ARRANCADORAS	COSECHADORAS REMOLCADAS	OTRAS MÁQUINAS	TOTAL
				CONVENCIONALES	GRANDES PACAS	ROTOEMPACADORAS								
Almería	0	0	0	0	0	0	0	1	1	0	0	0	0	0
Cádiz	2	8	0	0	4	3	3	0	20	0	0	0	0	0
Córdoba	4	5	0	0	10	1	2	0	22	0	0	0	0	0
Granada	1	4	0	3	2	0	0	0	10	0	0	0	0	0
Huelva	6	0	0	2	0	1	0	0	9	0	0	0	0	0
Jaén	0	1	0	1	2	0	1	0	5	0	0	0	0	0
Málaga	0	0	0	1	3	2	1	0	7	0	0	0	0	0
Sevilla	0	14	0	3	13	4	3	0	37	0	0	0	0	0
Andalucía	13	32	0	10	34	11	10	0	111	0	0	0	0	0
Huesca	5	20	0	0	11	7	18	3	64	0	0	0	0	0
Teruel	3	1	0	0	3	9	1	0	17	0	0	0	0	0
Zaragoza	18	24	0	0	13	1	8	0	64	0	0	0	0	0
Aragón	26	45	0	0	27	17	27	0	145	0	0	0	0	0
Asturias	16	11	0	0	2	27	3	9	68	0	0	0	0	0
Principado de Asturias	16	11	0	0	2	27	3	9	68	0	0	0	0	0
Illes Balears	19	11	0	2	0	4	5	2	43	0	0	0	0	0
Illes Balears	19	11	0	2	0	4	5	2	43	0	0	0	0	0
Santa Cruz de Tenerife	0	0	0	0	0	1	0	0	1	0	0	0	0	0
Canarias	0	0	0	0	0	1	0	0	1	0	0	0	0	0
Cantabria	30	22	0	0	0	22	1	9	84	0	0	0	0	0



MAQUINARIA REMOLCADA O SUSPENDIDA INSCRITA POR PROVINCIAS Y COMUNIDADES AUTÓNOMAS

Periodo 01-ENE-2021 al 31-DIC-2021

MAQUINARIA NUEVA

	EQUIPOS DE RECOLECCION DE FORRAJES								EQUIPOS DE RECOLECCION DE REMOLACHA					
	SEGADORAS	RASTRILLOS	PICADORAS CARGADORAS	EMPACADORAS			EQUIPOS DE CARGA	OTRAS MÁQUINAS	TOTAL	DESCORONADORAS	ARRANCADORAS	COSECHADORAS REMOLCADAS	OTRAS MÁQUINAS	TOTAL
				CONVENCIONALES	GRANDES PACAS	ROTOEMPACADORAS								
Cantabria	30	22	0	0	0	22	1	9	84	0	0	0	0	0
Ávila	3	2	0	0	6	10	0	0	21	0	0	0	0	0
Burgos	2	7	0	4	13	7	8	0	41	0	0	0	0	0
León	10	8	0	2	9	10	3	2	44	0	0	1	0	1
Palencia	24	29	0	0	25	9	5	0	92	0	0	0	0	0
Salamanca	9	3	0	0	9	9	1	2	33	0	0	0	0	0
Segovia	2	2	0	0	5	2	1	0	12	0	0	0	0	0
Soria	2	1	0	0	3	0	2	0	8	0	0	0	0	0
Valladolid	11	23	0	0	14	0	2	0	50	0	0	0	0	0
Zamora	9	8	0	0	14	8	1	2	42	0	0	0	0	0
Castilla y León	72	83	0	6	98	55	23	2	343	0	0	1	0	1
Albacete	3	7	0	1	15	1	0	0	27	0	0	0	0	0
Ciudad Real	3	0	0	0	3	4	1	0	11	0	0	0	0	0
Cuenca	0	2	0	1	5	1	1	0	10	0	0	0	0	0
Guadalajara	2	4	0	1	4	1	1	0	13	0	0	0	0	0
Toledo	4	5	0	1	11	5	1	0	27	0	0	0	0	0
Castilla - La Mancha	12	18	0	4	38	12	4	0	88	0	0	0	0	0
Barcelona	3	1	0	0	3	23	3	4	37	0	0	0	0	0
Girona	3	6	0	0	1	18	2	3	33	0	0	0	0	0
Lleida	14	14	0	0	21	22	6	5	82	0	0	0	0	0
Tarragona	1	1	0	0	0	1	0	0	3	0	0	0	0	0



MAQUINARIA REMOLCADA O SUSPENDIDA INSCRITA POR PROVINCIAS Y COMUNIDADES AUTÓNOMAS

Periodo 01-ENE-2021 al 31-DIC-2021

MAQUINARIA NUEVA

	EQUIPOS DE RECOLECCION DE FORRAJES									EQUIPOS DE RECOLECCION DE REMOLACHA				
	SEGADORAS	RASTRILLOS	PICADORAS CARGADORAS	EMPACADORAS			EQUIPOS DE CARGA	OTRAS MÁQUINAS	TOTAL	DESCORONADORAS	ARRANCADORAS	COSECHADORAS REMOLCADAS	OTRAS MÁQUINAS	TOTAL
				CONVENCIONALES	GRANDES PACAS	ROTOEMPACADORAS								
Cataluña	21	22	0	0	25	64	11	0	155	0	0	0	0	0
Alicante/Alacant	1	1	0	0	1	0	0	0	3	0	0	0	0	0
Castellón/Castelló	0	1	0	0	1	0	0	1	3	0	0	0	0	0
Valencia/València	0	2	0	0	0	1	0	0	3	0	0	0	0	0
Comunitat Valenciana	1	4	0	0	2	1	0	0	9	0	0	0	0	0
Badajoz	15	14	0	3	12	12	2	0	58	0	0	0	0	0
Cáceres	3	5	0	1	5	7	1	0	22	0	0	0	0	0
Extremadura	18	19	0	4	17	19	3	0	80	0	0	0	0	0
A Coruña	13	18	1	0	2	19	12	4	69	0	0	0	0	0
Lugo	22	24	0	0	1	42	8	4	101	0	0	0	0	0
Ourense	5	0	0	0	0	4	0	2	11	0	0	0	0	0
Pontevedra	7	4	0	0	0	20	1	0	32	0	0	0	0	0
Galicia	47	46	1	0	3	85	21	0	213	0	0	0	0	0
Madrid	12	6	0	1	0	3	1	1	24	0	0	0	0	0
Comunidad de Madrid	12	6	0	1	0	3	1	1	24	0	0	0	0	0
Murcia	0	11	0	0	0	0	0	0	11	0	0	0	0	0
Region de Murcia	0	11	0	0	0	0	0	0	11	0	0	0	0	0
Navarra	10	13	0	0	12	10	8	1	54	0	0	0	0	0
Comunidad Foral de Navarra	10	13	0	0	12	10	8	1	54	0	0	0	0	0
Araba/Álava	14	9	0	0	4	2	0	2	31	0	0	0	0	0



MAQUINARIA REMOLCADA O SUSPENDIDA INSCRITA POR PROVINCIAS Y COMUNIDADES AUTÓNOMAS

Periodo 01-ENE-2021 al 31-DIC-2021

MAQUINARIA NUEVA

	EQUIPOS DE RECOLECCION DE FORRAJES									EQUIPOS DE RECOLECCION DE REMOLACHA				
	SEGADORAS	RASTRILLOS	PICADORAS CARGADORAS	EMPACADORAS			EQUIPOS DE CARGA	OTRAS MÁQUINAS	TOTAL	DESCORONADORAS	ARRANCADORAS	COSECHADORAS REMOLCADAS	OTRAS MÁQUINAS	TOTAL
				CONVENCIONALES	GRANDES PACAS	ROTOEMPACADORAS								
Bizkaia	10	10	0	0	1	3	0	0	24	0	0	0	0	0
Gipuzkoa	11	13	0	0	0	5	0	3	32	0	0	0	0	0
Pais Vasco	35	32	0	0	5	10	0	3	87	0	0	0	0	0
La Rioja	3	2	0	0	2	1	1	0	9	0	0	0	0	0
La Rioja	3	2	0	0	2	1	1	0	9	0	0	0	0	0
TOTAL	335	377	1	27	265	342	118	60	1.525	0	0	1	0	1



MAQUINARIA REMOLCADA O SUSPENDIDA INSCRITA POR COMUNIDADES AUTÓNOMAS

Periodo 01-ENE-2021 al 31-DIC-2021

MAQUINARIA NUEVA

	EQUIPOS DE RECOLECCION DE PATATA			OTROS EQUIPOS DE RECOLECCION						
	ARRANCADORAS	COSECHADORAS REMOLCADAS	TOTAL	VENDIMIADORAS REMOLCADAS	DE HÓRTICOLAS REMOLCADAS	VIBRADORES	PLATAFORMAS REMOLCADAS	BARREDORAS Y ASPIRADORAS	OTRAS MÁQUINAS DE RECOLECCION	TOTAL
Andalucía	2	6	8	1	0	50	0	12	18	81
Aragón	0	0	0	1	0	27	4	4	2	38
Illes Balears	0	1	1	0	0	4	0	0	4	8
Canarias	21	0	21	0	0	0	0	0	5	5
Castilla y León	0	8	8	0	3	0	1	3	9	16
Castilla - La Mancha	0	1	1	71	0	82	0	3	33	189
Cataluña	0	2	2	3	0	20	11	2	1	37
Comunitat Valenciana	2	0	2	1	0	27	0	3	3	34
Extremadura	0	0	0	9	0	7	0	1	3	20
Galicia	1	1	2	0	0	0	0	0	2	2
Comunidad de Madrid	1	0	1	0	0	6	0	0	2	8
Region de Murcia	1	1	2	1	1	16	1	0	8	27
Comunidad Foral de Navarra	0	0	0	1	2	0	1	1	0	5
Pais Vasco	0	3	3	1	0	1	0	1	0	3
La Rioja	0	0	0	3	1	4	0	2	0	10
TOTAL	28	23	51	92	7	244	18	32	90	483



MAQUINARIA REMOLCADA O SUSPENDIDA INSCRITA POR PROVINCIAS Y COMUNIDADES AUTÓNOMAS

Periodo 01-ENE-2021 al 31-DIC-2021

MAQUINARIA NUEVA

	EQUIPOS DE RECOLECCION DE PATATA			OTROS EQUIPOS DE RECOLECCION						TOTAL
	ARRANCADORAS	COSECHADORAS REMOLCADAS	TOTAL	VENDIMIADORAS REMOLCADAS	DE HÓRTICOLAS REMOLCADAS	VIBRADORES	PLATAFORMAS REMOLCADAS	BARREDORAS Y ASPIRADORAS	OTRAS MÁQUINAS DE RECOLECCION	
Almería	1	0	1	0	0	8	0	0	4	12
Cádiz	0	0	0	1	0	2	0	0	1	4
Córdoba	0	0	0	0	0	8	0	0	6	14
Granada	0	0	0	0	0	24	0	7	4	35
Huelva	0	0	0	0	0	0	0	3	0	3
Jaén	0	0	0	0	0	5	0	2	1	8
Sevilla	1	6	7	0	0	3	0	0	2	5
Andalucía	2	6	8	1	0	50	0	12	18	81
Huesca	0	0	0	0	0	6	2	1	0	9
Teruel	0	0	0	0	0	6	0	0	0	6
Zaragoza	0	0	0	1	0	15	2	3	2	23
Aragón	0	0	0	1	0	27	4	4	2	38
Illes Balears	0	1	1	0	0	4	0	0	4	8
Illes Balears	0	1	1	0	0	4	0	0	4	8
Las Palmas	14	0	14	0	0	0	0	0	5	5
Santa Cruz de Tenerife	7	0	7	0	0	0	0	0	0	0
Canarias	21	0	21	0	0	0	0	0	5	5
Ávila	0	3	3	0	0	0	0	0	0	0
Burgos	0	2	2	0	0	0	0	0	0	0
León	0	0	0	0	0	0	1	1	1	3



MAQUINARIA REMOLCADA O SUSPENDIDA INSCRITA POR PROVINCIAS Y COMUNIDADES AUTÓNOMAS

Periodo 01-ENE-2021 al 31-DIC-2021

MAQUINARIA NUEVA

	EQUIPOS DE RECOLECCION DE PATATA			OTROS EQUIPOS DE RECOLECCION						TOTAL	
	ARRANCADORAS	COSECHADORAS REMOLCADAS	TOTAL	VENDIMIADORAS REMOLCADAS	DE HÓRTICOLAS REMOLCADAS	VIBRADORES	PLATAFORMAS REMOLCADAS	BARREDORAS Y ASPIRADORAS	OTRAS MÁQUINAS DE RECOLECCION		
Palencia	0	1	1	0	0	0	0	0	0	1	1
Salamanca	0	1	1	0	0	0	0	0	0	0	0
Segovia	0	0	0	0	0	1	0	0	1	4	6
Valladolid	0	1	1	0	2	0	0	0	1	3	6
Castilla y León	0	8	8	0	3	0	1	3	9	16	
Albacete	0	0	0	10	0	20	0	3	14	47	
Ciudad Real	0	1	1	51	0	28	0	0	11	90	
Cuenca	0	0	0	6	0	9	0	0	4	19	
Guadalajara	0	0	0	0	0	1	0	0	0	1	
Toledo	0	0	0	4	0	24	0	0	4	32	
Castilla - La Mancha	0	1	1	71	0	82	0	3	33	189	
Girona	0	1	1	1	0	0	3	0	0	4	
Lleida	0	0	0	0	0	16	7	1	0	24	
Tarragona	0	1	1	2	0	4	1	1	1	9	
Cataluña	0	2	2	3	0	20	11	2	1	37	
Alicante/Alacant	2	0	2	0	0	9	0	1	0	10	
Castellón/Castelló	0	0	0	0	0	13	0	2	0	15	
Valencia/València	0	0	0	1	0	5	0	0	3	9	
Comunitat Valenciana	2	0	2	1	0	27	0	3	3	34	
Badajoz	0	0	0	9	0	5	0	1	3	18	



MAQUINARIA REMOLCADA O SUSPENDIDA INSCRITA POR PROVINCIAS Y COMUNIDADES AUTÓNOMAS

Periodo 01-ENE-2021 al 31-DIC-2021

MAQUINARIA NUEVA

	EQUIPOS DE RECOLECCION DE PATATA			OTROS EQUIPOS DE RECOLECCION						TOTAL
	ARRANCADORAS	COSECHADORAS REMOLCADAS	TOTAL	VENDIMIADORAS REMOLCADAS	DE HÓRTICOLAS REMOLCADAS	VIBRADORES	PLATAFORMAS REMOLCADAS	BARREDORAS Y ASPIRADORAS	OTRAS MÁQUINAS DE RECOLECCION	
Cáceres	0	0	0	0	0	2	0	0	0	2
Extremadura	0	0	0	9	0	7	0	1	3	20
A Coruña	0	1	1	0	0	0	0	0	1	1
Lugo	0	0	0	0	0	0	0	0	1	1
Pontevedra	1	0	1	0	0	0	0	0	0	0
Galicia	1	1	2	0	0	0	0	0	2	2
Madrid	1	0	1	0	0	6	0	0	2	8
Comunidad de Madrid	1	0	1	0	0	6	0	0	2	8
Murcia	1	1	2	1	1	16	1	0	8	27
Region de Murcia	1	1	2	1	1	16	1	0	8	27
Navarra	0	0	0	1	2	0	1	1	0	5
Comunidad Foral de Navarra	0	0	0	1	2	0	1	1	0	5
Araba/Álava	0	3	3	1	0	0	0	1	0	2
Gipuzkoa	0	0	0	0	0	1	0	0	0	1
Pais Vasco	0	3	3	1	0	1	0	1	0	3
La Rioja	0	0	0	3	1	4	0	2	0	10
La Rioja	0	0	0	3	1	4	0	2	0	10
TOTAL	28	23	51	92	7	244	18	32	90	483



**MAQUINARIA REMOLCADA O SUSPENDIDA INSCRITA POR COMUNIDADES
AUTÓNOMAS**

MAQUINARIA NUEVA

Periodo 01-ENE-2021 al 31-DIC-2021

OTRAS MÁQUINAS REMOLCADAS O SUSPENDIDAS							
	MÁQUINAS PARA MADERA	TRITURADORAS DE RESTOS	PODADORAS	PREPODADORAS	OTROS EQUIPOS DE PODA	OTRAS MÁQUINAS REMOLCADAS	TOTAL
Andalucía	0	154	11	6	3	309	483
Aragón	0	66	0	25	2	20	113
Principado de Asturias	5	12	5	0	0	28	50
Illes Balears	0	22	0	2	0	33	57
Canarias	0	12	0	0	0	19	31
Cantabria	0	11	0	0	0	21	32
Castilla y León	0	14	1	18	0	105	138
Castilla - La Mancha	0	73	1	29	2	56	161
Cataluña	0	44	3	9	8	49	113
Comunitat Valenciana	0	73	1	10	0	40	124
Extremadura	0	104	0	10	0	86	200
Galicia	0	18	0	2	0	55	75
Comunidad de Madrid	0	4	2	0	0	30	36
Region de Murcia	0	95	0	5	0	133	233
Comunidad Foral de Navarra	0	10	0	6	0	18	34
Pais Vasco	0	12	0	7	0	42	61
La Rioja	0	18	0	18	0	8	44
TOTAL	5	742	24	147	15	1.052	1.985



**MAQUINARIA REMOLCADA O SUSPENDIDA INSCRITA POR PROVINCIAS Y
COMUNIDADES AUTÓNOMAS**

MAQUINARIA NUEVA

Periodo 01-ENE-2021 al 31-DIC-2021

OTRAS MÁQUINAS REMOLCADAS O SUSPENDIDAS							
MÁQUINAS PARA MADERA	TRITURADORAS DE RESTOS	PODADORAS	PREPODADORAS	OTROS EQUIPOS DE PODA	OTRAS MÁQUINAS REMOLCADAS	TOTAL	
Almería	0	26	0	1	0	126	153
Cádiz	0	9	0	1	0	19	29
Córdoba	0	27	0	0	0	17	44
Granada	0	39	0	0	0	36	75
Huelva	0	21	2	1	3	74	101
Jaén	0	11	0	1	0	8	20
Málaga	0	3	0	0	0	5	8
Sevilla	0	18	9	2	0	24	53
Andalucía	0	154	11	6	3	309	483
Huesca	0	17	0	11	2	12	42
Teruel	0	5	0	1	0	0	6
Zaragoza	0	44	0	13	0	8	65
Aragón	0	66	0	25	5	20	113
Asturias	5	12	5	0	0	28	50
Principado de Asturias	5	12	5	0	5	28	50
Illes Balears	0	22	0	2	0	33	57
Illes Balears	0	22	0	2	5	33	57
Las Palmas	0	6	0	0	0	9	15
Santa Cruz de Tenerife	0	6	0	0	0	10	16
Canarias	0	12	0	0	5	19	31
Cantabria	0	11	0	0	0	21	32



**MAQUINARIA REMOLCADA O SUSPENDIDA INSCRITA POR PROVINCIAS Y
COMUNIDADES AUTÓNOMAS**

MAQUINARIA NUEVA

Periodo 01-ENE-2021 al 31-DIC-2021

	OTRAS MÁQUINAS REMOLCADAS O SUSPENDIDAS						TOTAL
	MÁQUINAS PARA MADERA	TRITURADORAS DE RESTOS	PODADORAS	PREPODADORAS	OTROS EQUIPOS DE PODA	OTRAS MÁQUINAS REMOLCADAS	
Cantabria	0	11	0	0	5	21	32
Ávila	0	1	0	0	0	3	4
Burgos	0	4	0	4	0	7	15
León	0	3	0	1	0	17	21
Palencia	0	1	0	0	0	22	23
Salamanca	0	1	0	0	0	22	23
Segovia	0	0	0	1	0	5	6
Valladolid	0	4	1	12	0	20	37
Zamora	0	0	0	0	0	9	9
Castilla y León	0	14	1	18	5	105	138
Albacete	0	25	0	10	1	13	49
Ciudad Real	0	17	1	4	1	12	35
Cuenca	0	13	0	13	0	7	33
Guadalajara	0	0	0	0	0	3	3
Toledo	0	18	0	2	0	21	41
Castilla - La Mancha	0	73	1	29	7	56	161
Barcelona	0	3	0	1	0	10	14
Girona	0	1	0	0	1	6	8
Lleida	0	34	3	6	6	24	73
Tarragona	0	6	0	2	1	9	18
Cataluña	0	44	3	9	15	49	113



**MAQUINARIA REMOLCADA O SUSPENDIDA INSCRITA POR PROVINCIAS Y
COMUNIDADES AUTÓNOMAS**

MAQUINARIA NUEVA

Periodo 01-ENE-2021 al 31-DIC-2021

OTRAS MÁQUINAS REMOLCADAS O SUSPENDIDAS							
MÁQUINAS PARA MADERA	TRITURADORAS DE RESTOS	PODADORAS	PREPODADORAS	OTROS EQUIPOS DE PODA	OTRAS MÁQUINAS REMOLCADAS	TOTAL	
Alicante/Alacant	0	13	1	0	0	16	30
Castellón/Castelló	0	19	0	3	0	15	37
Valencia/València	0	41	0	7	0	9	57
Comunitat Valenciana	0	73	1	10	15	40	124
Badajoz	0	73	0	9	0	73	155
Cáceres	0	31	0	1	0	13	45
Extremadura	0	104	0	10	15	86	200
A Coruña	0	11	0	0	0	27	38
Lugo	0	5	0	0	0	20	25
Ourense	0	0	0	2	0	1	3
Pontevedra	0	2	0	0	0	7	9
Galicia	0	18	0	2	15	55	75
Madrid	0	4	2	0	0	30	36
Comunidad de Madrid	0	4	2	0	15	30	36
Murcia	0	95	0	5	0	133	233
Region de Murcia	0	95	0	5	15	133	233
Navarra	0	10	0	6	0	18	34
Comunidad Foral de Navarra	0	10	0	6	15	18	34
Araba/Álava	0	5	0	4	0	10	19
Bizkaia	0	2	0	2	0	10	14
Gipuzkoa	0	5	0	1	0	22	28



MAQUINARIA REMOLCADA O SUSPENDIDA INSCRITA POR PROVINCIAS Y COMUNIDADES AUTÓNOMAS

MAQUINARIA NUEVA

Periodo 01-ENE-2021 al 31-DIC-2021

	OTRAS MÁQUINAS REMOLCADAS O SUSPENDIDAS						TOTAL
	MÁQUINAS PARA MADERA	TRITURADORAS DE RESTOS	PODADORAS	PREPODADORAS	OTROS EQUIPOS DE PODA	OTRAS MÁQUINAS REMOLCADAS	
Pais Vasco	0	12	0	7	15	42	61
La Rioja	0	18	0	18	0	8	44
La Rioja	0	18	0	18	15	8	44
TOTAL	5	742	24	147	15	1.052	1.985

ANEXO N° 12

DISTRIBUCION DE LAS MAQUINAS ARRASTRADAS Y SUSPENDIDAS POR TIPOS Y MARCAS COMERCIALES



MAQUINARIA REMOLCADA O SUSPENDIDA INSCRITA POR MARCAS

Periodo 01-ENE-2021 al 31-DIC-2021

MAQUINARIA NUEVA

MAQUINARIA DE PREPARACION Y TRABAJO DEL SUELO									
DESBROZADORAS	TRAILLAS	DESPEDREGADORAS	SUBSOLADORES	ARADOS	ROTOCULTORES	GRADAS	CULTIVADORES	OTRAS MÁQUINAS	TOTAL
A.C.	0	0	0	0	0	0	0	4	4
AC	0	0	0	0	0	0	0	2	2
AD	0	0	0	0	2	0	0	1	3
AG GROUP	0	0	0	0	0	0	1	0	1
AG TORRE PACHECO	0	0	0	0	0	0	0	1	1
A.GARCERAN	0	0	2	0	0	0	1	0	3
AGARIN	0	0	8	0	0	0	0	0	8
AGM LEON	1	0	0	0	0	0	0	0	1
AGRATOR	7	0	0	0	0	89	0	0	96
AGRI WORLD	0	0	1	0	0	0	0	0	1
AGRIBULL	0	0	0	1	0	1	0	0	2
AGRICOLA LOS PORRAS	0	0	0	1	1	0	0	0	3
AGRICOLA MALDONADO	0	0	0	0	1	0	0	0	1
AGRICOLA MOISES SLU	0	0	0	4	0	0	0	0	4
AGRIDAN	1	0	0	0	0	0	0	0	1
AGRIEURO	0	0	0	0	0	0	0	1	1
AGRIFRANCH	0	0	0	0	0	0	0	1	1
AGRIMARBER	0	1	0	0	0	0	2	1	4
AGRIRAM	0	0	0	0	0	0	0	4	4
AGRISEM	0	0	0	0	0	0	0	1	1
AGROBIG	2	0	0	0	0	0	0	0	2
AGROMARVI	0	0	0	1	0	0	0	0	1



MAQUINARIA REMOLCADA O SUSPENDIDA INSCRITA POR MARCAS

Periodo 01-ENE-2021 al 31-DIC-2021

MAQUINARIA NUEVA

MAQUINARIA DE PREPARACION Y TRABAJO DEL SUELO									
DESBROZADORAS	TRAILLAS	DESPEDREGADORAS	SUBSOLADORES	ARADOS	ROTOCULTORES	GRADAS	CULTIVADORES	OTRAS MÁQUINAS	TOTAL
AGRO-MASZ	0	0	0	0	0	0	5	2	7
AGROMET	0	0	0	1	17	0	0	1	21
AGROMETAL MARQUEZ	0	0	0	0	0	0	0	1	3
AGROPINAR	0	0	0	0	0	0	0	4	12
AGRORAMOA	0	0	0	0	0	0	0	0	1
AGROSALICIO	0	0	1	0	0	0	0	0	1
AGROSAN	0	2	0	4	0	0	1	4	14
AGRO-TOM	0	0	0	0	0	0	1	0	1
AKPIL	0	0	0	0	0	0	8	0	8
ALCOBER	0	0	0	0	0	0	0	1	1
ALDO BIAGIOLI & FIGLI	0	0	0	1	1	0	0	0	2
ALFE	0	0	0	0	0	0	0	1	1
ALFONSO SARMIENTO	1	0	0	0	0	0	0	0	1
ALIAS CORTES	0	0	0	0	0	0	3	4	10
ALJORRA, TALLERES	3	0	0	0	0	0	0	0	3
ALPE	0	0	0	0	2	0	0	0	3
ALPEGO	0	0	0	0	1	46	0	0	47
A.M. TORRE PACHECO	0	0	0	0	0	0	0	1	1
AMAZONE	0	0	0	0	2	0	1	0	3
AMUR	0	0	0	0	0	0	0	0	5
ANDO	0	0	0	0	0	0	0	0	9
APER	0	0	0	1	0	0	0	0	1



MAQUINARIA REMOLCADA O SUSPENDIDA INSCRITA POR MARCAS

Periodo 01-ENE-2021 al 31-DIC-2021

MAQUINARIA NUEVA

MAQUINARIA DE PREPARACION Y TRABAJO DEL SUELO									
DESBROZADORAS	TRAILLAS	DESPEDREGADORAS	SUBSOLADORES	ARADOS	ROTOCULTORES	GRADAS	CULTIVADORES	OTRAS MÁQUINAS	TOTAL
APEROS AGRICOLAS	0	0	0	0	0	0	0	1	1
APEROS MARTINEZ	0	0	0	0	0	1	0	0	1
APEROS PARRA	0	0	0	0	0	0	0	1	1
APEROS SANCHEZ	0	1	0	3	9	0	0	1	14
ARADOS EL PINO	0	0	0	0	1	0	0	0	1
ARLO	0	0	0	0	1	0	1	0	2
AUSAMA	7	0	0	0	0	0	0	3	10
AVR	0	0	0	0	1	0	0	0	1
AWEMAK	0	0	0	0	0	1	0	0	1
AYEM	0	0	0	0	0	0	0	1	1
BADALINI	0	0	0	0	0	2	0	0	2
BAGUES, TALLERES	0	0	0	0	0	0	0	28	28
BARBERO	0	0	0	0	4	0	0	0	4
BARRAGAN	1	0	0	0	0	0	0	0	1
BARRAZA	0	0	0	0	0	0	1	1	2
BAUZA	0	0	0	1	5	2	3	0	11
BCS	1	0	0	0	0	0	0	0	1
BECCHIO & MANDRILE	1	0	0	0	0	0	0	0	1
BELAFER	0	0	0	0	0	3	0	0	3
BELLES	0	0	0	0	0	0	2	0	2
BELLO	0	0	0	0	0	2	1	2	5
BELLON	0	0	0	0	0	0	0	1	1



MAQUINARIA REMOLCADA O SUSPENDIDA INSCRITA POR MARCAS

Periodo 01-ENE-2021 al 31-DIC-2021

MAQUINARIA NUEVA

MAQUINARIA DE PREPARACION Y TRABAJO DEL SUELO									
DESBROZADORAS	TRAILLAS	DESPEDREGADORAS	SUBSOLADORES	ARADOS	ROTOCULTORES	GRADAS	CULTIVADORES	OTRAS MÁQUINAS	TOTAL
BERICAT	0	0	0	0	0	0	0	1	1
BERJI	0	0	0	0	0	0	0	1	1
BLA & SEY	1	0	0	0	0	0	0	0	1
BLANCO	0	0	0	0	0	0	0	3	3
B.M.	0	0	0	0	0	0	1	0	1
BOISSELET	0	0	0	0	1	0	0	0	1
BOSQUE-ZAMORA	0	0	0	0	1	0	2	4	7
BREVIOLIERI	1	0	0	0	0	4	0	0	5
BULLIFTER	0	0	0	0	0	1	0	0	1
CAL	0	1	0	0	0	0	3	0	4
CALDERONI	0	0	0	0	0	2	0	0	2
CAMPS	0	0	0	0	0	0	0	1	1
CAPILLA	0	14	0	0	0	2	4	5	42
CARGO	0	0	0	0	0	0	1	0	1
CARRION	0	0	15	0	1	0	0	0	16
CASTELLON	0	0	0	1	1	0	1	2	6
CASTILLEJO	0	0	0	0	0	0	0	1	1
CASTILLON	0	0	0	0	3	0	0	0	3
CATRON	0	0	0	0	0	0	1	0	1
CAVASOLA	30	0	0	0	0	0	0	0	30
CELLI	1	0	1	0	0	18	0	0	20
CERRAJERIA DURA	0	0	0	1	0	0	0	2	3



MAQUINARIA REMOLCADA O SUSPENDIDA INSCRITA POR MARCAS

Periodo 01-ENE-2021 al 31-DIC-2021

MAQUINARIA NUEVA

MAQUINARIA DE PREPARACION Y TRABAJO DEL SUELO									
DESBROZADORAS	TRAILLAS	DESPEDREGADORAS	SUBSOLADORES	ARADOS	ROTOCULTORES	GRADAS	CULTIVADORES	OTRAS MÁQUINAS	TOTAL
CERRAJERÍA MAQUINARIA	0	0	0	0	0	0	0	1	1
CHIRLAQUE	4	5	0	14	6	0	1	4	34
CLAVELLINAS	0	0	0	0	0	0	0	3	3
CLEMENS	1	0	0	0	0	0	1	3	5
CLEYSER	0	0	0	0	0	0	5	8	13
CMAS / C.M.A.S.	0	0	0	0	1	1	0	0	2
COLL AGROTECNICA	0	0	0	0	0	0	0	2	2
CONCEPT PERUGINI	0	0	0	0	0	1	0	0	1
CONDE	0	0	0	0	0	0	0	2	2
CONESA	0	8	0	0	0	0	1	1	10
CRUSHING TECH	0	0	2	0	0	0	0	0	2
CYO	0	0	0	0	0	0	0	2	2
DAL-BO	0	0	0	0	0	0	0	1	1
DANIEL ALONSO DIAZ	0	0	0	0	0	0	1	0	1
DAPER	0	0	0	0	5	0	3	0	8
DAVID	0	0	0	0	1	1	14	65	81
DAVID PLAZA IBAÑEZ	0	0	1	2	3	0	13	0	19
DE PUENTE	0	0	0	0	0	0	4	0	4
DES-CORTES	1	0	0	0	0	0	0	0	1
DIMAGO	0	0	0	0	1	1	0	0	2
DOBLAS	0	0	0	0	13	0	27	3	45
EINBOCK	0	0	0	0	0	0	1	3	4



MAQUINARIA REMOLCADA O SUSPENDIDA INSCRITA POR MARCAS

Periodo 01-ENE-2021 al 31-DIC-2021

MAQUINARIA NUEVA

MAQUINARIA DE PREPARACION Y TRABAJO DEL SUELO											
DESBROZADORAS	TRAILLAS	DESPEDREGADORAS	SUBSOLADORES	ARADOS	ROTOCULTORES	GRADAS	CULTIVADORES	OTRAS MÁQUINAS	TOTAL		
EL GAUCHO	0	0	0	0	0	0	0	2	1		3
EL GOLPE	0	0	0	0	1	0	0	0	0		1
EL JEROMO	0	0	0	7	2	0	0	4	2		15
EL RASERAS	0	0	0	1	2	0	0	0	1		4
ENGUIX	0	0	0	0	0	9	0	0	0		9
ENRIA	0	0	0	0	0	1	0	0	0		1
ESCUDERO	0	0	0	0	2	0	0	0	0		2
ESMEBUR	0	0	0	0	0	0	0	2	11		13
ESPINAR DIAZ E HIJOS	2	0	0	0	3	0	0	1	0		6
EUROMAC	0	0	0	0	0	0	1	0	0		1
EVACAR	0	0	0	0	0	0	1	2	8		11
FARMET	0	0	0	0	0	0	0	0	1		1
FAUSTO	0	0	0	0	0	0	0	1	0		1
FEBRER	0	0	0	0	0	0	0	1	0		1
FELIPE, TALLERES	0	0	0	0	0	0	0	0	2		2
FELIX MORAN	0	0	0	0	0	0	0	0	1		1
FERNANDEZ	8	0	0	0	0	0	0	0	1		9
FERRAND	0	0	0	0	1	0	0	0	0		1
FERRO BY RINALDI	0	0	3	0	0	0	0	0	0		3
FONTAN	0	0	0	0	5	0	0	0	0		5
FORIGO	8	0	13	0	0	6	0	0	0		27
FRANCISCO VERA	0	0	0	0	0	0	0	3	0		3



MAQUINARIA REMOLCADA O SUSPENDIDA INSCRITA POR MARCAS

Periodo 01-ENE-2021 al 31-DIC-2021

MAQUINARIA NUEVA

MAQUINARIA DE PREPARACION Y TRABAJO DEL SUELO											
DESBROZADORAS	TRAILLAS	DESPEDREGADORAS	SUBSOLADORES	ARADOS	ROTOCULTORES	GRADAS	CULTIVADORES	OTRAS MÁQUINAS	TOTAL		
FRANDENT	0	0	0	0	0	0	1	0	0	0	1
FUERTES	0	0	0	0	1	0	0	1	2	1	5
FULGENCIO SANCHEZ	0	0	0	2	0	0	0	0	0	3	5
GABIN	0	0	0	0	0	0	0	1	0	0	1
GAHER	0	0	0	1	6	0	0	8	2	85	102
GALUCHO	0	0	0	1	0	0	0	6	0	1	8
GARAÑON	0	0	0	0	0	0	0	0	0	4	4
GARCIA HOYOS	0	0	0	0	0	0	0	5	3	9	17
GARCIMETAL	0	0	0	0	0	0	0	0	1	0	1
GARFORD	0	0	0	0	0	0	0	0	1	0	1
GARPE	0	0	0	0	0	0	0	0	1	0	1
GARTO	1	0	0	0	0	0	0	0	0	0	1
GASCON	0	0	0	14	2	0	0	93	0	1	110
GENERAL	6	0	0	0	0	0	0	0	0	2	8
GEO	1	0	0	0	0	0	3	0	0	0	4
GIL	0	0	0	0	0	19	0	3	4	0	26
GIL APEROS AGRICOLAS	0	0	0	0	2	0	0	0	0	0	2
GIMENO	0	0	0	0	0	0	0	0	0	11	11
GL1	1	0	0	0	0	0	0	0	0	0	1
GOMEZ REDONDO	0	0	0	0	1	0	0	0	0	0	1
GRAMEGNA	0	0	0	0	0	0	0	0	0	6	6
GREGOIRE BESSON	0	0	0	0	2	0	0	0	0	0	2



MAQUINARIA REMOLCADA O SUSPENDIDA INSCRITA POR MARCAS

Periodo 01-ENE-2021 al 31-DIC-2021

MAQUINARIA NUEVA

MAQUINARIA DE PREPARACION Y TRABAJO DEL SUELO									
DESBROZADORAS	TRAILLAS	DESPEDREGADORAS	SUBSOLADORES	ARADOS	ROTOCULTORES	GRADAS	CULTIVADORES	OTRAS MÁQUINAS	TOTAL
GRIMME	3	0	1	0	0	0	0	2	6
GRUPO INAGROCA	0	0	0	0	1	0	0	0	1
GS MAQUINARIA AGRICOLA	0	0	0	0	0	0	4	6	10
GUERRA	0	0	0	0	0	2	2	0	4
GUERRERO	0	0	0	0	0	20	0	0	20
GUIMON	0	0	0	0	3	2	0	23	28
HALCON	0	0	0	0	0	38	0	1	39
HERBA	0	0	0	0	0	0	0	2	2
HERCULANO	0	0	0	0	0	19	0	0	20
HERMANOS LOZANO	0	0	0	0	1	0	0	0	1
HERMANOS PEREA	0	0	0	0	1	0	0	14	15
HERMANOS ROJAS	0	0	0	0	0	4	1	3	8
HERMANOS VITORES	0	0	0	0	0	0	2	4	6
HERSAN	0	0	0	0	1	0	0	0	1
HERTOSA	0	0	0	0	0	0	1	1	2
HERVAS	0	0	0	0	0	0	1	0	1
HE-VA	0	0	0	2	0	0	0	0	2
HIBEMA	0	0	0	0	7	0	8	0	15
HIJOS DE JOSE TUBERT SL	0	0	0	0	0	0	0	1	1
HIMOSUR	0	0	1	1	0	0	0	0	2
HNOS. TAPIA PONCE	0	0	0	0	0	0	2	0	2
HORIZON	0	0	0	0	0	0	0	1	1



MAQUINARIA REMOLCADA O SUSPENDIDA INSCRITA POR MARCAS

Periodo 01-ENE-2021 al 31-DIC-2021

MAQUINARIA NUEVA

MAQUINARIA DE PREPARACION Y TRABAJO DEL SUELO									
DESBROZADORAS	TRAILLAS	DESPEDREGADORAS	SUBSOLADORES	ARADOS	ROTOCULTORES	GRADAS	CULTIVADORES	OTRAS MÁQUINAS	TOTAL
HORPISO	0	0	0	0	0	0	0	1	1
HORSCH	0	0	0	0	0	0	3	0	3
HOWARD	0	0	0	0	1	0	0	0	1
HOYOS	0	0	0	0	0	0	2	2	4
HUSQVARNA	2	0	0	0	0	0	0	0	2
IDOYA	0	0	0	0	0	0	0	6	6
IMAC	0	0	0	0	0	0	1	0	1
IME	0	0	0	0	0	0	1	0	1
INDUSAGRI	6	0	0	0	0	15	0	7	28
INOGUI	0	0	0	0	2	0	0	0	2
J. MARTINEZ	0	0	0	0	0	0	2	0	2
J. QUILEZ	0	0	0	1	1	0	2	5	9
J. SOLER	0	0	0	0	1	0	0	0	1
J.G.	0	0	0	0	2	9	0	0	11
JGN	5	0	0	0	1	4	2	0	12
J.GONZALEZ	0	0	0	0	0	0	0	1	1
J.J.	0	0	0	0	1	0	0	0	1
J.J. MUÑOZ, TALLERES	0	0	0	0	2	0	0	0	2
JOFER-TRI	0	0	0	2	0	0	0	0	2
JOPER	2	0	0	0	3	26	2	0	33
JOSE FEBRER	0	0	0	0	0	0	1	0	1
JSMD	0	0	0	0	0	0	0	1	1



MAQUINARIA REMOLCADA O SUSPENDIDA INSCRITA POR MARCAS

Periodo 01-ENE-2021 al 31-DIC-2021

MAQUINARIA NUEVA

MAQUINARIA DE PREPARACION Y TRABAJO DEL SUELO										
DESBROZADORAS	TRAILLAS	DESPEDREGADORAS	SUBSOLADORES	ARADOS	ROTOCULTORES	GRADAS	CULTIVADORES	OTRAS MÁQUINAS	TOTAL	
JUANSA	0	0	0	0	0	0	0	8	13	21
JULIAN SANCHEZ SANTANA	0	0	0	0	0	0	0	3	0	3
JUMAVA	4	0	0	0	0	0	1	0	0	5
JYMPA	0	0	12	7	0	0	0	0	4	23
KIRPY	0	0	3	0	0	0	0	0	0	3
KIVI PEKKA	0	0	1	0	0	0	0	0	0	1
KONGSKILDE	0	0	0	0	0	0	1	0	0	1
KUBOTA	0	0	0	0	1	1	0	0	0	2
KUHN	1	0	0	0	18	13	4	4	0	40
K.U.L.T. KRESS	0	0	0	0	0	0	0	1	0	1
KULT KRESS	0	0	0	0	0	0	0	0	1	1
KVERNELAND	0	0	0	0	13	13	0	1	0	27
KVERNELAND GROUP	0	0	0	0	0	0	5	0	0	5
LA FORJADORA SAIZ	0	0	0	0	1	0	0	0	1	2
LA SIDERO	0	0	0	0	1	0	27	16	11	55
LANAU	0	0	0	0	2	0	0	0	0	2
LARROSA	0	0	0	0	0	0	0	1	3	4
LASERTIZ	0	0	0	0	1	0	5	5	9	20
LATAPIA	0	0	0	2	0	0	0	0	0	2
LEMKEN	0	0	0	0	5	4	5	4	0	18
LISARDE	0	0	0	0	0	0	0	2	0	2
LIZARAN, TALLERES	0	1	0	0	0	0	0	2	11	14



MAQUINARIA REMOLCADA O SUSPENDIDA INSCRITA POR MARCAS

Periodo 01-ENE-2021 al 31-DIC-2021

MAQUINARIA NUEVA

MAQUINARIA DE PREPARACION Y TRABAJO DEL SUELO										
DESBROZADORAS	TRAILLAS	DESPEDREGADORAS	SUBSOLADORES	ARADOS	ROTOCULTORES	GRADAS	CULTIVADORES	OTRAS MÁQUINAS	TOTAL	
LLORENTE	0	0	0	0	0	0	0	4	70	74
L.N.	0	0	0	0	0	0	0	1	3	4
LOGON	0	0	0	0	3	0	0	0	0	3
LOPEZ GARRIDO	10	0	1	0	0	1	0	0	5	17
LOPEZ-ADEVA	0	0	0	0	1	0	0	0	0	1
LOS ANTONIOS	0	14	1	0	1	0	0	1	28	45
LOS BELLONES	0	0	0	0	0	0	0	0	16	16
LOS GITANOS	0	0	0	2	8	0	0	0	0	10
LOSE	1	1	0	4	0	0	0	2	1	9
LOTARIO	0	0	0	0	3	0	0	0	0	3
LUCMOR	0	1	0	0	1	0	1	0	1	4
MADIM	0	0	0	0	5	0	0	6	1	12
MAEN	1	0	0	0	0	0	0	0	0	1
MANDAM	0	0	0	0	0	0	3	0	0	3
MANUEL RUIZ Y MATIAS	0	0	0	2	0	0	0	4	0	6
MAQUINARIA AGRICOLA	0	0	0	0	0	0	0	8	0	8
MAQUINARIA Y	0	0	0	0	0	0	0	0	4	4
MARA	0	0	0	0	0	0	0	0	2	2
MARIN PEÑA	0	0	0	0	0	0	0	1	0	1
MARMEL	0	0	0	0	1	0	0	0	0	1
MARNI	2	0	0	0	0	0	0	0	0	2
MARTINEZ	0	0	0	0	3	0	0	3	0	6



MAQUINARIA REMOLCADA O SUSPENDIDA INSCRITA POR MARCAS

Periodo 01-ENE-2021 al 31-DIC-2021

MAQUINARIA NUEVA

MAQUINARIA DE PREPARACION Y TRABAJO DEL SUELO										
DESBROZADORAS	TRAILLAS	DESPEDREGADORAS	SUBSOLADORES	ARADOS	ROTOCULTORES	GRADAS	CULTIVADORES	OTRAS MÁQUINAS	TOTAL	
MARTINEZ AREVALO	0	0	0	0	0	0	0	1	0	1
MARTINEZ JUAREZ	0	0	0	0	0	0	0	1	0	1
MARTINEZ Y MOLINA	0	0	0	0	0	0	0	1	0	1
MASCHIO	3	0	0	1	2	23	1	1	1	32
MASCHIO GASPARDO	0	0	0	0	0	1	1	0	0	2
MASSANO	0	0	0	0	0	5	0	0	1	6
MAURICIO	0	0	0	0	1	0	0	0	0	1
MECANIZADOS	0	0	0	0	0	0	0	1	0	1
MELQUIADES ROYO	0	0	0	1	2	0	0	0	0	3
MESALLES	0	0	0	0	0	0	0	0	1	1
METAL FACH	0	0	0	0	0	0	10	0	0	10
METAL REDONDO	0	0	0	0	0	0	0	1	0	1
MEVISA	0	0	0	0	0	0	0	1	0	1
MMD SANZ Y MORALES	0	0	0	0	1	0	1	0	0	2
MOLINOS	0	0	0	0	0	0	0	2	0	2
MONAGO	0	0	0	0	0	0	0	0	4	4
MONTAGRI	0	0	0	0	1	0	0	0	0	1
MONTOYA Y SEVILLA	0	0	0	0	1	0	0	0	9	10
MORO ARATRI	0	0	0	0	1	0	0	0	0	1
MOYA AGUILERA	0	0	0	0	0	0	0	0	1	1
MR	1	0	0	0	0	0	0	0	0	1
NADAL	0	0	0	0	1	0	0	0	0	1



MAQUINARIA REMOLCADA O SUSPENDIDA INSCRITA POR MARCAS

Periodo 01-ENE-2021 al 31-DIC-2021

MAQUINARIA NUEVA

MAQUINARIA DE PREPARACION Y TRABAJO DEL SUELO									
DESBROZADORAS	TRAILLAS	DESPEDREGADORAS	SUBSOLADORES	ARADOS	ROTOCULTORES	GRADAS	CULTIVADORES	OTRAS MÁQUINAS	TOTAL
NEW HOLLAND	0	0	0	0	0	3	1	0	4
NICOLAS	0	0	0	0	0	0	0	2	2
NIUBO	9	0	0	2	0	1	0	2	16
NOLI	0	0	0	5	1	0	11	17	41
OCAÑA	0	0	0	0	0	0	0	0	19
ORIZZONTI	0	0	0	0	0	0	0	1	1
OSCAR ALMAGRO	0	0	0	0	0	0	0	1	1
OSMAQ	1	0	0	0	0	0	0	0	2
OVLAC	0	0	0	0	0	42	8	20	70
OZDOKEN	0	0	0	0	0	0	1	1	2
PAGASA AGRÍCOLA	0	0	0	0	0	0	0	2	2
PANIAGUA	0	0	0	0	1	0	1	1	3
PELEGAY	0	0	0	0	0	0	0	0	15
PERENDREU	1	0	0	0	0	0	0	0	1
PERUZZO	1	0	0	0	0	0	0	0	1
PICURSA	4	0	0	0	0	0	0	0	4
PINOSO	0	0	0	0	0	0	0	3	3
PIVIDAL	0	4	0	4	0	0	2	7	33
P.J.RESTI	0	0	0	0	0	0	0	0	5
POTTINGER	0	0	0	0	2	1	9	3	15
PROMAGRI	1	0	0	0	0	0	0	0	1
RABAUD	0	0	0	1	0	0	0	0	1



MAQUINARIA REMOLCADA O SUSPENDIDA INSCRITA POR MARCAS

Periodo 01-ENE-2021 al 31-DIC-2021

MAQUINARIA NUEVA

MAQUINARIA DE PREPARACION Y TRABAJO DEL SUELO														
DESBROZADORAS	TRAILLAS	DESPEDREGADORAS	SUBSOLADORES	ARADOS	ROTOCULTORES	GRADAS	CULTIVADORES	OTRAS MÁQUINAS	TOTAL					
RAZOL	0	0	0	0	1	0	2	0	18					21
REMOLQUES QUEVEDO	0	0	0	0	0	0	1	1	0					2
RETUERTO	0	0	0	0	0	0	0	0	1					1
REVILLA	0	0	0	0	1	0	0	1	71					73
RINIERI	2	0	0	0	0	4	0	1	2					9
RODA	0	0	0	0	0	0	0	0	1					1
ROL/EX	0	0	0	0	0	0	9	0	0					9
ROLMAKO	0	0	0	0	0	0	2	0	0					2
ROTECO	2	0	0	0	0	0	0	0	0					2
ROUSSEAU	1	0	0	0	0	0	0	0	0					1
SAAVEDRA	2	0	0	0	0	0	0	0	0					2
SACE	0	0	0	0	0	0	0	0	2					2
SAEZ	0	0	0	0	1	0	0	0	0					1
SAGEVI	0	0	0	0	0	0	0	1	0					1
SAHER	0	0	0	0	0	0	0	5	5					10
SALAZAR	0	0	0	0	2	0	2	1	1					6
SALVADO I COSTA	0	0	0	0	0	0	0	1	0					1
SAN GINES	0	0	0	0	0	0	0	0	3					3
SANCHEZ	0	0	0	0	8	0	0	2	18					28
SANCHEZ BEATO	0	0	0	0	25	0	0	6	3					34
SANTIAGO	0	0	0	0	0	0	0	0	19					19
SANTILLANA APEROS	0	0	0	0	0	0	0	1	1					2



MAQUINARIA REMOLCADA O SUSPENDIDA INSCRITA POR MARCAS

Periodo 01-ENE-2021 al 31-DIC-2021

MAQUINARIA NUEVA

MAQUINARIA DE PREPARACION Y TRABAJO DEL SUELO									
DESBROZADORAS	TRAILLAS	DESPEDREGADORAS	SUBSOLADORES	ARADOS	ROTOCULTORES	GRADAS	CULTIVADORES	OTRAS MÁQUINAS	TOTAL
SANZ Y MORALES	0	0	0	1	0	0	0	0	1
SARM	0	0	0	0	0	0	0	1	1
SEBASTIAN FERNANDEZ	0	0	0	0	0	3	0	0	3
SEGUES	0	0	0	0	0	1	0	0	1
SELVATICI	0	0	0	0	0	0	0	1	1
SEPPI	1	0	2	0	0	0	0	0	3
SERRANO GUEVARA	0	0	0	0	0	0	0	2	2
SERRAT	0	0	1	0	0	0	0	0	1
SICMA	0	0	0	0	0	11	0	1	12
SIMON	0	0	0	0	0	1	0	0	1
SOLANO HORIZONTE	0	0	0	1	6	8	4	0	19
SOLBAN	0	0	0	0	1	0	2	0	3
SOLDO	0	0	0	0	0	0	1	1	2
STIHL	5	0	0	0	0	0	0	0	5
SURCO	0	0	0	0	1	0	0	1	2
TAG	0	0	0	0	0	0	0	1	1
TAGRA	0	0	0	0	1	7	0	0	8
TALLER SEBASTIAN	0	0	0	0	0	5	0	0	5
TALLERES CORBINS	1	0	0	0	0	0	0	0	1
TALLERES DEZA	0	0	0	0	0	0	1	0	1
TALLERES EL PAREDES	0	1	0	0	0	0	0	0	1
TALLERES GARCIA	0	0	0	0	0	0	0	1	1



MAQUINARIA REMOLCADA O SUSPENDIDA INSCRITA POR MARCAS

Periodo 01-ENE-2021 al 31-DIC-2021

MAQUINARIA NUEVA

MAQUINARIA DE PREPARACION Y TRABAJO DEL SUELO										
DESBROZADORAS	TRAILLAS	DESPEDREGADORAS	SUBSOLADORES	ARADOS	ROTOCULTORES	GRADAS	CULTIVADORES	OTRAS MÁQUINAS	TOTAL	
TALLERES GIL	0	0	0	0	0	0	0	2	0	2
TALLERES GONZALEZ	0	0	0	0	0	0	0	0	1	1
TALLERES LAMBEA	0	0	0	0	0	0	0	0	1	1
TALLERES LATAPIA	0	0	0	0	0	0	0	0	1	1
TALLERES MAYORDOMO	0	0	0	0	1	0	0	0	0	1
TALLERES MOYA AGUILERA	0	0	0	1	0	0	0	0	1	2
TALLERES PEINADO	0	0	0	0	2	0	0	0	0	2
TALLERES RAMON ALCALDE	0	0	0	0	0	0	0	1	0	1
TALLERES S. FERNANDEZ	0	0	0	0	0	0	5	0	0	5
TALLERES VALLE	0	0	0	0	2	0	0	2	0	4
TAM	1	0	0	0	0	0	0	0	0	1
TAPIA	0	0	0	0	0	0	0	1	0	1
TAREX	0	0	0	0	2	0	0	1	3	6
TASIAS	0	0	14	0	0	0	0	0	0	14
TAUN	0	0	0	0	4	0	0	0	0	4
TBM	0	0	0	0	1	0	0	0	1	2
TENIAS	0	0	0	0	0	0	0	0	7	7
THM	0	0	0	0	0	0	0	0	1	1
TJL	1	0	0	0	0	0	0	0	0	1
TMC CANCELA	100	0	2	0	0	0	0	0	0	102
TOME HERRERO	0	0	0	0	0	0	0	2	1	3
TORIBIO	0	0	0	0	2	0	0	0	17	19



MAQUINARIA REMOLCADA O SUSPENDIDA INSCRITA POR MARCAS

Periodo 01-ENE-2021 al 31-DIC-2021

MAQUINARIA NUEVA

MAQUINARIA DE PREPARACION Y TRABAJO DEL SUELO										
DESBROZADORAS	TRAILLAS	DESPEDREGADORAS	SUBSOLADORES	ARADOS	ROTOCULTORES	GRADAS	CULTIVADORES	OTRAS MÁQUINAS	TOTAL	
TORPEDO	0	0	0	0	0	0	14	2	0	16
TORRECILLA	0	0	0	0	0	0	0	5	0	5
TORRIJOS	0	0	0	0	0	0	0	0	6	6
TPL	0	0	0	9	0	0	0	3	8	20
TREFFLER	0	0	0	0	0	0	0	0	3	3
TRIALAMO JPR	0	0	0	0	0	0	0	1	0	1
TRIGINER	0	0	2	0	0	0	0	0	0	2
TROYA	2	0	0	0	0	0	0	0	0	2
TULLAURA	0	0	0	0	0	0	0	1	0	1
UNIA	0	0	0	0	0	0	3	1	0	4
VADERSTAD	0	0	0	0	0	0	1	0	2	3
VENFER	0	0	0	0	0	0	0	1	0	1
VENTURA	5	0	0	0	0	0	0	0	2	7
VERA	0	0	0	0	0	0	0	0	7	7
V.G.	0	0	0	0	0	0	0	0	2	2
VILA	0	0	0	0	0	3	0	5	51	59
VMC	0	0	0	1	0	0	1	2	3	7
VMV	1	0	0	0	0	0	0	0	0	1
VOGEL-NOOT	0	0	0	0	0	1	0	0	2	3
VOMER	0	0	0	0	0	1	0	1	3	39
WINDLAND	1	0	0	0	0	0	3	0	0	4
YUDEGO	0	0	0	0	0	0	0	0	16	16



MAQUINARIA REMOLCADA O SUSPENDIDA INSCRITA POR MARCAS

Periodo 01-ENE-2021 al 31-DIC-2021

MAQUINARIA NUEVA

MAQUINARIA DE PREPARACION Y TRABAJO DEL SUELO										
DESBROZADORAS	TRAILLAS	DESPEDREGADORAS	SUBSOLADORES	ARADOS	ROTOCULTORES	GRADAS	CULTIVADORES	OTRAS MÁQUINAS	TOTAL	
ZAGRODA	0	0	0	0	0	0	2	1	0	3
ZANON	1	0	0	0	0	0	0	0	0	1
ZEPPELIN	12	0	0	4	0	30	4	0	6	56
TOTAL	287	54	88	116	348	351	457	366	1036	3103



MAQUINARIA REMOLCADA O SUSPENDIDA INSCRITA POR MARCAS

Periodo 01-ENE-2021 al 31-DIC-2021

MAQUINARIA NUEVA

EQUIPOS DE SIEMBRA Y PLANTACIÓN								
SEBRADORAS EN LINEA	SEBRADORAS EN MONOGRAMO	SEBRADORAS DIRECTAS	SEBRADORAS COMBINADAS	MAQ.TRANSPLANTE	APLICADORES DE CUBIERTAS DEL SUELO	MAQ.PARA PLANTACIÓN	OTRAS MAQUINARIA PARA SIEMBRA Y PLANTACIÓN	TOTAL
AGRICOLA ITALIANA	0	0	0	0	0	0	0	3
AGRIMARBER	0	0	0	0	0	3	0	0
AGRIMIR	0	1	0	0	0	0	0	0
AGROMARVI	0	0	0	0	0	1	0	0
AGRO-MASZ	0	0	1	0	0	0	0	2
AGROSAN	0	0	0	0	0	1	0	0
AGROSUNA	0	0	0	0	0	2	0	0
AGROTECNICA	0	0	0	0	0	0	0	1
AGUIRRE	26	4	118	0	0	0	0	0
ALPEGO	0	1	0	0	0	0	0	0
A.M. TORRE PACHECO	0	0	0	0	0	1	0	0
AMAZONE	1	0	17	0	0	0	0	0
APV	6	0	0	0	0	0	0	0
BAÑOS	0	0	0	0	0	1	0	0
BASELIER	0	0	0	0	0	0	0	2
BASSI	0	0	0	0	0	0	0	1
BOMET	0	0	0	0	0	0	0	3
CAPILLA	0	0	0	0	0	0	0	14
CERRAJERIA DURA	0	0	0	0	0	1	0	0
CHECCHI Y MAGLI	0	0	0	0	2	0	4	10
CHIRLAQUE	0	0	0	0	0	8	0	0
CMAS / C.M.A.S.	0	0	0	0	0	3	0	0
COLL AGROTECNICA	0	0	0	0	0	1	0	0



MAQUINARIA REMOLCADA O SUSPENDIDA INSCRITA POR MARCAS

Periodo 01-ENE-2021 al 31-DIC-2021

MAQUINARIA NUEVA

EQUIPOS DE SIEMBRA Y PLANTACIÓN									TOTAL
SEBRADORAS EN LINEA	SEBRADORAS EN MONOGRAMO	SEBRADORAS DIRECTAS	SEBRADORAS COMBINADAS	MAQ.TRANSPLANTE	APLICADORES DE CUBIERTAS DEL SUELO	MAQ.PARA PLANTACIÓN	OTRAS MAQUINARIA PARA SIEMBRA Y PLANTACIÓN	TOTAL	
CRACO	0	1	0	0	0	0	0	1	
DELIMBE	0	3	0	0	0	0	1	4	
EL GOLPE	0	0	0	0	0	7	0	7	
ERME	0	0	0	0	0	0	1	1	
FARMET	0	0	2	0	0	0	0	2	
FERCA	0	0	7	0	0	0	0	7	
FERRARI	0	0	0	0	0	0	3	3	
FERRARI COSTRUZIONI MECCANICHE	0	0	0	0	12	0	4	16	
FULGENCIO SANCHEZ VIDAL	0	0	0	0	0	3	0	3	
GASPARDO	6	3	30	0	0	0	0	39	
GIL	15	0	125	1	0	0	2	143	
GRIMME	0	0	0	0	0	0	8	8	
GUERRA	0	0	0	0	0	0	1	1	
HORSCH	0	0	16	0	0	0	0	16	
J.J. BROCH	0	0	0	0	0	0	4	9	
JOHN DEERE	0	0	35	1	0	0	1	37	
KUBOTA	0	1	1	0	0	0	0	2	
KUHN	3	2	24	0	0	0	0	29	
KVERNELAND	1	2	16	0	0	0	0	19	
KVERNELAND GROUP	0	0	26	0	0	0	0	26	
LAMUSA	2	0	1	0	0	0	0	3	
LARROSA	13	0	18	0	0	0	0	31	
LEMKEN	0	0	4	0	0	0	0	4	



MAQUINARIA REMOLCADA O SUSPENDIDA INSCRITA POR MARCAS

Periodo 01-ENE-2021 al 31-DIC-2021

MAQUINARIA NUEVA

EQUIPOS DE SIEMBRA Y PLANTACIÓN									TOTAL
SEBRADORAS EN LINEA	SEBRADORAS EN MONOGRAMO	SEBRADORAS DIRECTAS	SEBRADORAS COMBINADAS	MAQ.TRANSPLANTE	APLICADORES DE CUBIERTAS DEL SUELO	MAQ.PARA PLANTACIÓN	OTRAS MAQUINARIA PARA SIEMBRA Y PLANTACIÓN	TOTAL	
LIZARAN, TALLERES	0	0	0	0	0	2	0	2	
MANUEL FRANCISCO GONZALEZ	0	0	0	0	0	2	0	2	
MASCHIO GASPARDO	1	1	10	0	0	0	0	12	
MIRANDA	0	0	0	0	0	0	2	2	
MONOSEM	0	10	20	4	0	0	0	34	
MOSA	0	0	0	0	0	0	0	1	
NOLI	2	0	0	0	0	0	0	3	
OZDOKEN	0	0	31	0	0	0	0	31	
OZDUMAN	0	0	25	0	0	0	0	25	
PAZZAGLIA	0	0	0	0	0	0	0	1	
POTTINGER	1	1	4	0	0	0	0	6	
SEMEATO	0	0	1	0	0	0	0	1	
SKY	0	0	2	0	0	0	0	2	
SKY AGRICULTURE	1	0	0	0	0	0	0	1	
SOBRINO	0	0	0	0	0	0	0	2	
SOLA	23	11	110	3	0	0	0	151	
SOLANO HORIZONTE	3	2	3	0	0	0	0	10	
SOLDO	0	0	0	0	0	0	0	1	
SPAPPERI	0	0	0	0	0	0	0	3	
TANZI	0	0	4	0	0	0	0	4	
TORPEDO	0	0	1	0	0	0	0	1	
TPL	0	0	0	0	0	6	0	6	
UNIA	1	0	0	0	0	0	0	1	



MAQUINARIA REMOLCADA O SUSPENDIDA INSCRITA POR MARCAS

Periodo 01-ENE-2021 al 31-DIC-2021

MAQUINARIA NUEVA

EQUIPOS DE SIEMBRA Y PLANTACIÓN									TOTAL
SEBRADORAS EN LINEA	SEBRADORAS EN MONOGRAMO	SEBRADORAS DIRECTAS	SEBRADORAS COMBINADAS	MAQ.TRANSPLANTE	APLICADORES DE CUBIERTAS DEL SUELO	MAQ.PARA PLANTACIÓN	OTRAS MAQUINARIA PARA SIEMBRA Y PLANTACIÓN	TOTAL	
VADERSTAD	0	0	16	2	0	0	0	18	
V.G.	0	0	0	0	1	0	0	1	
VICTORINO	0	1	6	0	0	0	0	7	
VIRKAR GROUP	0	0	19	0	0	0	0	19	
WIZARD	0	1	0	0	0	0	0	1	
ZEPPELIN	0	0	0	0	0	0	3	3	
ZOCAPI	0	0	0	0	0	0	1	1	
TOTAL	105	45	693	11	15	42	12	1002	



MAQUINARIA REMOLCADA O SUSPENDIDA INSCRITA POR MARCAS

Periodo 01-ENE-2021 al 31-DIC-2021

MAQUINARIA NUEVA

	EQUIPOS DE TRATAMIENTO					EQUIPOS PARA APOORTE DE FERTILIZANTES Y AGUA				
	PULVERIZADORES HIDRAULICOS	PULVERIZADORES HIDRONEUMATICOS (ATOMIZADORES)	ESPOLVOREADORES	OTROS EQUIPOS	TOTAL	ESPARCIDORES ESTIERCOL	DISTRIBUIDORES PURINES	DISTRIBUIDORES ABONOS MINERALES	OTROS EQUIPOS	TOTAL
AGRICANTI	1	0	0	0	1	0	0	0	0	0
AGRICOLA VALVERDE	1	0	0	0	1	0	0	0	0	0
AGRICUR	1	1	0	0	2	0	0	0	0	0
AGRIMARBER	2	1	0	0	3	0	0	0	0	0
AGROFIT	1	0	0	0	1	0	0	0	0	0
AGROMUR	2	0	0	0	2	0	0	0	0	0
AGROMUR.ES	7	0	0	0	7	0	0	0	0	0
AGROPINAR	0	0	0	0	0	0	0	4	0	4
AGROSAN	26	18	2	0	46	0	0	0	0	0
AGROSE	2	8	0	0	10	0	0	1	0	1
AGROSERVEISCAT	1	0	0	0	1	0	0	0	0	0
AGUAS TENIAS	0	0	0	0	0	0	20	0	0	20
AGUDO	0	0	0	0	0	0	35	0	0	35
AGUIRRE	296	6	0	0	302	0	0	247	0	247
AGUIRRE-TAFALLA	0	0	0	0	0	0	0	1	0	1
ALP	0	0	0	0	0	0	61	0	0	61
AMAZONE	80	0	0	0	80	0	0	98	0	98
AMP SPRAYERS	142	28	0	0	170	0	0	0	0	0
ANDREA MACHINE	4	0	0	0	4	0	0	0	0	0
ANFER	20	0	0	0	20	0	0	15	0	15
ANIBAL	0	0	0	0	0	28	0	0	0	28
ANIPAL	0	0	0	0	0	0	0	2	0	2



MAQUINARIA REMOLCADA O SUSPENDIDA INSCRITA POR MARCAS

Periodo 01-ENE-2021 al 31-DIC-2021

MAQUINARIA NUEVA

	EQUIPOS DE TRATAMIENTO					EQUIPOS PARA APOORTE DE FERTILIZANTES Y AGUA				
	PULVERIZADORES HIDRAULICOS	PULVERIZADORES HIDRONEUMATICOS (ATOMIZADORES)	ESPOLVOREADORES	OTROS EQUIPOS	TOTAL	ESPARCIDORES ESTIERCOL	DISTRIBUIDORES PURINES	DISTRIBUIDORES ABONOS MINERALES	OTROS EQUIPOS	TOTAL
ANOVA	1	0	0	0	1	0	0	0	0	0
APLIPUR	0	0	0	0	0	0	25	0	0	25
AQL (AGROQUÍMICOS DE LEVANTE)	0	0	0	1	1	0	0	0	0	0
ARLAND	2	0	0	0	2	0	0	0	0	0
ATASA	173	138	3	0	314	0	0	0	0	0
AUSAMA	1	0	0	0	1	0	0	3	0	3
AVAR	0	0	11	0	11	0	0	0	0	0
BADILLI	34	21	0	0	55	0	0	0	0	0
BALLESTAS CHIA	7	0	0	0	7	0	0	0	0	0
BALVEN	0	2	18	4	24	0	0	0	0	0
BARRAGAN	0	0	0	0	0	0	0	1	0	1
BASIC	5	0	0	0	5	0	0	0	0	0
BAUER	0	0	0	0	0	0	1	0	0	1
BAYMA	0	0	0	0	0	0	0	2	0	2
BEDMAR	1	0	0	0	1	0	0	0	0	0
BEGUER	0	0	0	0	0	0	39	0	0	39
BELLON	0	0	0	0	0	15	0	0	0	15
BENAVIDES	51	0	0	0	51	7	0	0	0	7
BERGMANN	0	0	0	0	0	1	0	0	0	1
BERTHOUD	11	1	2	2	16	0	0	0	0	0
BLASCO	0	0	0	0	0	0	4	0	0	4
BMC	0	0	0	0	0	0	0	42	0	42



MAQUINARIA REMOLCADA O SUSPENDIDA INSCRITA POR MARCAS

Periodo 01-ENE-2021 al 31-DIC-2021

MAQUINARIA NUEVA

	EQUIPOS DE TRATAMIENTO					EQUIPOS PARA APORTE DE FERTILIZANTES Y AGUA				
	PULVERIZADORES HIDRAULICOS	PULVERIZADORES HIDRONEUMATICOS (ATOMIZADORES)	ESPOLVOREADORES	OTROS EQUIPOS	TOTAL	ESPARCIDORES ESTIERCOL	DISTRIBUIDORES PURINES	DISTRIBUIDORES ABONOS MINERALES	OTROS EQUIPOS	TOTAL
BOGBALLE	0	0	0	0	0	0	0	61	0	61
BOMECH	0	0	0	0	0	0	5	0	0	5
BOSCH	0	0	0	0	0	0	1	0	0	1
BOSSINI	0	0	0	0	0	0	1	0	0	1
BRETONES	0	2	0	0	2	0	0	0	0	0
BRUN	0	0	0	0	0	0	0	8	0	8
BUFER	1	0	0	0	1	0	0	1	0	1
BUJAN	0	1	0	0	1	0	0	0	0	0
CABEDO	2	1	0	0	3	0	0	0	0	0
CAFFINI	2	8	0	0	10	0	0	0	0	0
CAL	1	1	0	0	2	0	0	0	0	0
CALVET	0	1	0	0	1	0	0	0	0	0
CAMARA	0	0	0	0	0	49	87	1	0	137
CAMERO	1	25	0	0	26	0	0	0	0	0
CAMPOSUR	75	101	1	0	177	0	0	0	0	0
CAMPS	0	3	0	0	3	0	0	0	0	0
CANTISANO	0	2	0	0	2	0	0	0	0	0
CAPILLA	4	0	0	0	4	0	0	0	0	0
CARRETILLAS AMATE	0	2	0	0	2	0	0	0	0	0
CARRUXO	0	0	0	0	0	0	45	0	0	45
CASADO	0	0	0	0	0	1	0	0	0	1
CASTELLON	0	0	0	0	0	0	1	1	0	2



MAQUINARIA REMOLCADA O SUSPENDIDA INSCRITA POR MARCAS

Periodo 01-ENE-2021 al 31-DIC-2021

MAQUINARIA NUEVA

	EQUIPOS DE TRATAMIENTO					EQUIPOS PARA APORTE DE FERTILIZANTES Y AGUA				
	PULVERIZADORES HIDRAULICOS	PULVERIZADORES HIDRONEUMATICOS (ATOMIZADORES)	ESPOLVOREADORES	OTROS EQUIPOS	TOTAL	ESPARCIDORES ESTIERCOL	DISTRIBUIDORES PURINES	DISTRIBUIDORES ABONOS MINERALES	OTROS EQUIPOS	TOTAL
CAVALLO	0	0	0	0	0	0	0	10	0	10
CHALLENGER	1	0	0	0	1	0	0	0	0	0
CHIRLAQUE	0	0	0	0	0	0	0	2	0	2
CIMA	2	0	0	0	2	0	0	0	0	0
CLERIS	0	0	0	0	0	0	0	91	0	91
CLEYFER	0	13	0	0	13	0	0	0	0	0
COMET	1	0	0	0	1	0	0	0	0	0
COMPAR	0	0	0	0	0	26	98	0	0	124
CONEJO	43	6	0	0	49	0	0	0	0	0
COOREPA	0	0	0	0	0	0	0	2	0	2
CORIMA	0	0	0	0	0	0	1	0	0	1
COSMO	0	0	0	0	0	0	0	64	0	64
DAL DEGAN	2	4	0	0	6	0	0	0	0	0
DAVID	0	0	34	0	34	39	0	1	0	40
DAVID PLAZA IBAÑEZ	0	0	0	0	0	1	0	0	0	1
DCM	0	0	0	0	0	0	0	3	0	3
DELGADO	1	33	0	0	34	0	0	0	0	0
DELIMBE	0	0	0	6	6	0	0	3	0	3
DGR	11	0	0	0	11	0	0	0	0	0
DIEGO SANCHEZ GOMEZ	0	0	0	0	0	0	11	0	0	11
DOGAR	1	0	0	0	1	0	0	0	0	0
DUCATI	0	1	0	0	1	0	0	0	0	0



MAQUINARIA REMOLCADA O SUSPENDIDA INSCRITA POR MARCAS

Periodo 01-ENE-2021 al 31-DIC-2021

MAQUINARIA NUEVA

	EQUIPOS DE TRATAMIENTO					EQUIPOS PARA APORTE DE FERTILIZANTES Y AGUA				
	PULVERIZADORES HIDRAULICOS	PULVERIZADORES HIDRONEUMATICOS (ATOMIZADORES)	ESPOLVOREADORES	OTROS EQUIPOS	TOTAL	ESPARCIDORES ESTIERCOL	DISTRIBUIDORES PURINES	DISTRIBUIDORES ABONOS MINERALES	OTROS EQUIPOS	TOTAL
EL ANGEL	4	0	0	0	4	0	0	0	0	0
EMG	0	1	0	0	1	0	0	0	0	0
ENROSSI	0	0	0	0	0	0	0	1	0	1
ENVIROMIST	4	0	0	0	4	0	0	0	0	0
EUROSPAND	0	0	0	0	0	0	0	1	0	1
FARMING FRUITS	0	4	0	0	4	0	0	0	0	0
FAZA	0	0	0	0	0	0	0	1	0	1
FEDE	24	252	0	7	283	0	0	0	0	0
FERCA	0	0	0	0	0	0	8	0	0	8
FERNANDEZ	0	0	0	0	0	1	0	0	0	1
FG	41	0	0	0	41	0	0	0	0	0
FGM	8	1	0	0	9	0	0	0	0	0
FGOMEZ	0	16	0	0	16	0	0	0	0	0
FITOLIVA	34	127	0	0	161	0	0	0	0	0
FITOSA	17	2	0	0	19	0	0	0	0	0
FITOTEC	51	3	1	0	55	0	0	0	0	0
FLIEGL	0	0	0	0	0	0	20	0	0	20
FOGDRAGON	0	0	0	2	2	0	0	0	0	0
FORNIER	0	0	0	0	0	5	0	0	0	5
FUJIYAMA	0	0	2	0	2	0	0	0	0	0
FUMITRAC	0	33	0	0	33	0	0	0	0	0
GALLART-BOSCH	1	21	0	0	22	0	0	0	0	0



MAQUINARIA REMOLCADA O SUSPENDIDA INSCRITA POR MARCAS

Periodo 01-ENE-2021 al 31-DIC-2021

MAQUINARIA NUEVA

	EQUIPOS DE TRATAMIENTO					EQUIPOS PARA APORTE DE FERTILIZANTES Y AGUA				
	PULVERIZADORES HIDRAULICOS	PULVERIZADORES HIDRONEUMATICOS (ATOMIZADORES)	ESPOLVOREADORES	OTROS EQUIPOS	TOTAL	ESPARCIDORES ESTIERCOL	DISTRIBUIDORES PURINES	DISTRIBUIDORES ABONOS MINERALES	OTROS EQUIPOS	TOTAL
GALUCHO	0	0	0	0	0	3	0	0	0	3
GAMA	73	36	3	0	112	0	0	0	0	0
GAR-MELET	1	0	0	0	1	0	0	0	0	0
GASPARDO	3	3	0	0	6	0	0	1	0	1
GAVARA	4	4	0	0	8	0	0	0	0	0
GAYSA	153	202	8	1	364	0	0	0	0	0
GENERAL	30	186	55	5	276	0	0	3	0	3
GESA	2	0	0	0	2	0	0	0	0	0
GIDAR	21	0	0	0	21	0	0	0	0	0
GIL	102	3	0	0	105	0	0	4	0	4
GILI	0	0	0	0	0	0	172	0	0	172
GILIBERT	0	0	0	0	0	2	0	0	0	2
GOMEZ	3	15	0	0	18	0	0	0	0	0
GOMEZ REDONDO	36	19	0	0	55	0	0	0	0	0
GREENS	2	0	0	0	2	0	0	0	0	0
GRIMME	0	0	0	0	0	0	0	1	0	1
GUERRA	0	0	0	0	0	0	0	5	0	5
GUIA VERTICAL	1	0	0	0	1	0	0	0	0	0
GYM	22	8	0	0	30	0	0	0	0	0
HARDI	1	0	0	0	1	0	0	0	0	0
HERCULANO	0	0	0	0	0	18	16	0	0	34
HERMANOS GARCIA	0	0	0	0	0	36	43	15	0	94



MAQUINARIA REMOLCADA O SUSPENDIDA INSCRITA POR MARCAS

Periodo 01-ENE-2021 al 31-DIC-2021

MAQUINARIA NUEVA

	EQUIPOS DE TRATAMIENTO					EQUIPOS PARA APORTE DE FERTILIZANTES Y AGUA				
	PULVERIZADORES HIDRAULICOS	PULVERIZADORES HIDRONEUMATICOS (ATOMIZADORES)	ESPOLVOREADORES	OTROS EQUIPOS	TOTAL	ESPARCIDORES ESTIERCOL	DISTRIBUIDORES PURINES	DISTRIBUIDORES ABONOS MINERALES	OTROS EQUIPOS	TOTAL
HERME	28	6	0	0	34	0	0	0	0	0
HERPA	146	181	0	0	327	0	0	0	0	0
HERREROS	0	0	0	0	0	10	0	0	0	10
HF	0	0	0	0	0	7	0	0	0	7
HMG	0	0	0	0	0	0	4	0	0	4
HONDA	2	0	0	0	2	0	0	0	0	0
IDEAL	1	1	0	1	3	0	0	0	0	0
ILEMO-HARDI	46	99	0	0	145	0	0	0	0	0
INDUSTRIAS DAVID	0	0	0	0	0	1	0	0	0	1
INDUSTRIAS SANZ	27	2	0	0	29	0	0	0	0	0
JAR-MET	13	2	0	0	15	0	0	0	0	0
JB	0	0	0	0	0	2	0	0	0	2
JM (JUAN JOSE MARTINEZ GANDIA)	0	0	0	0	0	1	0	1	0	2
JOHN DEERE	3	62	0	0	65	0	0	0	0	0
JOLLY	0	0	0	0	0	0	0	1	0	1
JOMAN	0	0	0	0	0	0	2	0	0	2
JOSKIN	0	0	0	0	0	4	29	0	0	33
JUANSA	0	0	0	0	0	41	0	21	0	62
JUSCAFRESA	0	0	0	0	0	36	0	0	0	36
KUBOTA	4	0	0	0	4	0	0	2	0	2
KUHN	22	0	0	0	22	0	0	6	0	6
KVERNELAND	26	0	0	0	26	0	0	9	0	9



MAQUINARIA REMOLCADA O SUSPENDIDA INSCRITA POR MARCAS

Periodo 01-ENE-2021 al 31-DIC-2021

MAQUINARIA NUEVA

	EQUIPOS DE TRATAMIENTO					EQUIPOS PARA APORTE DE FERTILIZANTES Y AGUA				
	PULVERIZADORES HIDRAULICOS	PULVERIZADORES HIDRONEUMATICOS (ATOMIZADORES)	ESPOLVOREADORES	OTROS EQUIPOS	TOTAL	ESPARCIDORES ESTIERCOL	DISTRIBUIDORES PURINES	DISTRIBUIDORES ABONOS MINERALES	OTROS EQUIPOS	TOTAL
KVERNELAND GROUP	0	0	0	0	0	0	0	109	0	109
LATAPIA	0	0	0	0	0	0	5	0	0	5
LIZARAN, TALLERES	0	0	0	0	0	0	0	1	0	1
LORENTANO	4	6	0	0	10	0	0	0	0	0
LOSE	0	0	0	0	0	0	0	2	0	2
MADIM	0	0	0	0	0	0	0	3	0	3
MAFIMUR	13	17	0	0	30	0	0	0	0	0
MAKATO	22	32	0	0	54	0	0	0	0	0
MAÑEZ Y LOZANO	93	783	0	0	876	0	0	0	0	0
MARISAN	11	87	0	0	98	0	0	0	0	0
MARSEMAR	0	0	0	0	0	6	0	0	0	6
MARTIGNANI	3	0	0	7	10	0	0	0	0	0
MARTIN	0	0	0	0	0	0	8	0	0	8
MASCHIO	1	0	0	0	1	0	0	1	0	1
MASCHIO GASPARDO	0	1	0	0	1	0	0	1	0	1
MASTEK	0	0	0	0	0	0	9	0	0	9
MATIBA	0	0	0	0	0	1	0	0	0	1
MAURICIO	8	8	17	6	39	0	0	0	0	0
MAZAS	0	0	0	0	0	0	28	0	0	28
METALICAS OIBUR	0	0	0	0	0	0	1	0	0	1
MIRANDA	0	0	0	0	0	1	0	0	0	1
MMG	0	0	0	0	0	0	0	0	2	2



MAQUINARIA REMOLCADA O SUSPENDIDA INSCRITA POR MARCAS

Periodo 01-ENE-2021 al 31-DIC-2021

MAQUINARIA NUEVA

	EQUIPOS DE TRATAMIENTO					EQUIPOS PARA APORTE DE FERTILIZANTES Y AGUA				
	PULVERIZADORES HIDRAULICOS	PULVERIZADORES HIDRONEUMATICOS (ATOMIZADORES)	ESPOLVOREADORES	OTROS EQUIPOS	TOTAL	ESPARCIDORES ESTIERCOL	DISTRIBUIDORES PURINES	DISTRIBUIDORES ABONOS MINERALES	OTROS EQUIPOS	TOTAL
MOGA	0	0	0	0	0	0	15	0	0	15
MONISOL	0	0	1	0	1	0	0	0	0	0
MORENO	1	0	0	0	1	0	0	0	0	0
MOSH AGRICULTURE	3	28	0	6	37	0	1	0	0	1
MOTA	0	0	0	0	0	0	2	0	0	2
MOTOR-AGRO	1	0	0	0	1	0	0	0	0	0
MOVICAM	291	261	1	2	555	0	0	0	0	0
MPH	0	0	0	0	0	0	3	0	0	3
M.SALINERO	0	0	0	0	0	0	6	0	0	6
MULTEYME	1	0	1	0	2	0	0	0	0	0
MUÑOZ Y GOMEZ	8	8	0	0	16	0	0	0	0	0
NADAL	0	0	0	0	0	0	0	4	0	4
NAVARRETE	3	0	0	0	3	0	0	0	0	0
NAVARRO	0	0	0	0	0	4	0	0	0	4
NIARSA	8	0	0	0	8	0	0	0	0	0
NIUBO	6	7	4	0	17	0	2	0	0	2
NOUKI	15	1	0	0	16	0	0	0	0	0
OLITE	3	0	0	0	3	0	0	0	0	0
ONTAR	7	40	0	0	47	0	7	0	0	7
OSUNA SEVILLANO	3	85	0	0	88	0	0	0	0	0
PELLENC	1	0	0	0	1	0	0	0	0	0
PERENDREU	32	0	0	0	32	0	0	0	0	0



MAQUINARIA REMOLCADA O SUSPENDIDA INSCRITA POR MARCAS

Periodo 01-ENE-2021 al 31-DIC-2021

MAQUINARIA NUEVA

	EQUIPOS DE TRATAMIENTO					EQUIPOS PARA APORTE DE FERTILIZANTES Y AGUA				
	PULVERIZADORES HIDRAULICOS	PULVERIZADORES HIDRONEUMATICOS (ATOMIZADORES)	ESPOLVOREADORES	OTROS EQUIPOS	TOTAL	ESPARCIDORES ESTIERCOL	DISTRIBUIDORES PURINES	DISTRIBUIDORES ABONOS MINERALES	OTROS EQUIPOS	TOTAL
PEREZ SANCHEZ	16	50	0	0	66	0	0	0	0	0
PICHON	0	0	0	0	0	0	1	0	0	1
PIVIDAL	0	0	0	0	0	0	1	2	0	3
PROAGRIA	2	0	0	0	2	0	0	0	0	0
PROJET	0	1	0	0	1	0	0	0	0	0
PROSANZCU	17	0	0	0	17	0	0	0	0	0
PUENTE MORENO	0	0	0	0	0	0	3	0	0	3
PULVER AGRO	117	115	0	0	232	0	0	0	0	0
PULVERIZADORES AGRICOLAS	1	0	0	0	1	0	0	0	0	0
QUINTANA	4	2	0	0	6	0	0	0	0	0
QUINTANAGRO	2	0	0	0	2	0	0	0	0	0
RAUCH	0	0	0	0	0	0	0	51	0	51
REMOLQUES QUEVEDO	0	0	0	0	0	2	0	0	0	2
REMARK	0	0	0	0	0	0	0	0	2	2
RIGUAL	0	0	0	0	0	4	84	0	0	88
RIMATECNO	0	0	0	0	0	0	0	48	0	48
R.JOVE	7	1	0	0	8	0	0	0	0	0
ROCHA	30	6	4	2	42	0	0	17	0	17
ROMAY	0	0	0	0	0	0	78	0	0	78
RUYVAL	9	8	18	0	35	0	0	0	0	0
SAFLOWERS	30	0	0	2	32	0	0	1	0	1
SAHER	62	227	80	2	371	0	0	0	0	0



MAQUINARIA REMOLCADA O SUSPENDIDA INSCRITA POR MARCAS

Periodo 01-ENE-2021 al 31-DIC-2021

MAQUINARIA NUEVA

	EQUIPOS DE TRATAMIENTO					EQUIPOS PARA APORTE DE FERTILIZANTES Y AGUA				
	PULVERIZADORES HIDRAULICOS	PULVERIZADORES HIDRONEUMATICOS (ATOMIZADORES)	ESPOLVOREADORES	OTROS EQUIPOS	TOTAL	ESPARCIDORES ESTIERCOL	DISTRIBUIDORES PURINES	DISTRIBUIDORES ABONOS MINERALES	OTROS EQUIPOS	TOTAL
SALAS	0	0	0	0	0	3	7	0	0	10
SANCHEZ ARANDA	2	0	0	0	2	0	0	0	0	0
SANTAMARIA	0	0	0	0	0	49	14	0	0	63
SANZ	2	0	0	0	2	0	0	0	0	0
SANZ SORIANO, HERMANOS	0	0	0	0	0	0	0	5	0	5
SEGUES	0	0	0	0	0	2	0	7	0	9
SEP	0	6	0	0	6	0	0	0	0	0
SERVICIOS GENERALES RICARDO	0	0	0	0	0	0	20	0	0	20
SLURRYKAT	0	0	0	0	0	0	1	0	0	1
S.M.	6	0	0	0	6	0	0	0	0	0
SOLA	0	0	0	2	2	0	0	6	0	6
SOLANO HORIZONTE	193	110	1	0	304	0	0	17	0	17
SPART	1	0	0	0	1	0	0	0	0	0
SPRATECH	1	12	1	0	14	0	0	0	0	0
STAGRIC	20	12	0	0	32	0	0	0	0	0
STIHL	0	5	0	0	5	0	0	0	0	0
STORTH	0	0	0	0	0	0	1	0	0	1
SULKY	0	0	0	0	0	0	0	20	0	20
SURCO	0	1	0	0	1	0	0	0	0	0
TAAS	0	1	0	0	1	0	0	0	0	0
TABARES	8	0	0	0	8	0	0	0	0	0
TAKUMA	1	0	0	0	1	0	0	0	0	0



MAQUINARIA REMOLCADA O SUSPENDIDA INSCRITA POR MARCAS

Periodo 01-ENE-2021 al 31-DIC-2021

MAQUINARIA NUEVA

	EQUIPOS DE TRATAMIENTO					EQUIPOS PARA APORTE DE FERTILIZANTES Y AGUA				
	PULVERIZADORES HIDRAULICOS	PULVERIZADORES HIDRONEUMATICOS (ATOMIZADORES)	ESPOLVOREADORES	OTROS EQUIPOS	TOTAL	ESPARCIDORES ESTIERCOL	DISTRIBUIDORES PURINES	DISTRIBUIDORES ABONOS MINERALES	OTROS EQUIPOS	TOTAL
TALLERES CORBINS	40	28	1	0	69	0	0	1	0	1
TECNOAGRI	1	0	0	0	1	0	0	0	0	0
TECNOMA	19	0	0	0	19	0	0	0	0	0
TECNOSPRA-EUROPA	4	0	0	5	9	0	0	0	0	0
TEYME	46	231	36	6	319	0	0	0	0	0
TIFONE	0	19	0	0	19	0	0	0	0	0
TJL	4	0	0	0	4	0	0	0	0	0
TOMI	0	0	0	0	0	2	0	0	0	2
TOMIX	19	34	2	0	55	0	0	2	0	2
TORNADO	0	1	0	0	1	0	0	0	0	0
TORPEDO	0	6	0	0	6	0	0	3	0	3
TORRAS	1	0	0	0	1	0	0	0	6	6
TUG	0	0	0	0	0	20	0	0	0	20
UNIA	0	0	0	0	0	0	0	1	0	1
VAL	0	0	0	0	0	2	0	0	0	2
VALIENTE	1	0	0	0	1	0	0	0	0	0
VELSINIA	0	0	0	0	0	1	0	0	0	1
VERA	0	0	0	0	0	0	0	1	0	1
V.G.	68	4	0	0	72	0	0	0	0	0
VICON	0	0	0	0	0	0	0	13	0	13
VILA	0	0	0	0	0	0	0	26	0	26
VILA GRANCHA	6	0	0	0	6	0	0	0	0	0



MAQUINARIA REMOLCADA O SUSPENDIDA INSCRITA POR MARCAS

Periodo 01-ENE-2021 al 31-DIC-2021

MAQUINARIA NUEVA

	EQUIPOS DE TRATAMIENTO					EQUIPOS PARA APORTE DE FERTILIZANTES Y AGUA				
	PULVERIZADORES HIDRAULICOS	PULVERIZADORES HIDRONEUMATICOS (ATOMIZADORES)	ESPOLVOREADORES	OTROS EQUIPOS	TOTAL	ESPARCIDORES ESTIERCOL	DISTRIBUIDORES PURINES	DISTRIBUIDORES ABONOS MINERALES	OTROS EQUIPOS	TOTAL
VIMAR	1	0	0	0	1	0	0	0	0	0
VOGEL-NOOT	0	0	0	0	0	0	0	1	0	1
VOGELSANG	0	0	0	0	0	0	12	0	0	12
ZAGRODA	3	0	0	0	3	0	0	0	0	0
ZEPPELIN	9	33	0	4	46	0	0	27	1	28
ZOMAX	1	0	0	0	1	0	0	0	0	0
TOTAL	3.268	3.994	307	73	7.642	431	1.026	1.118	11	2.586



MAQUINARIA REMOLCADA O SUSPENDIDA INSCRITA POR MARCAS

Periodo 01-ENE-2021 al 31-DIC-2021

MAQUINARIA NUEVA

	EQUIPOS DE RECOLECCION DE FORRAJES								EQUIPOS DE RECOLECCION DE REMOLACHA					
	SEGADORAS	RASTRILLOS	PICADORAS CARGADORAS	EMPACADORAS			EQUIPOS DE CARGA	OTRAS MÁQUINAS	TOTAL	DESCORONADORAS	ARRANCADORAS	COSECHADORAS REMOLCADAS	OTRAS MÁQUINAS	TOTAL
				CONVENCIONALES	GRANDES PACAS	ROTOEMPACADORAS								
ABBRIATA	0	0	0	0	0	2	0	0	2	0	0	0	0	0
ABIMAC	0	8	0	0	0	0	0	0	8	0	0	0	0	0
ACMA	0	5	0	0	0	0	0	0	5	0	0	0	0	0
AGCO FEUCHT GMBH	0	7	0	0	0	0	0	0	7	0	0	0	0	0
AGRICOLA QUERO	0	6	0	0	0	0	0	0	6	0	0	0	0	0
AGROSUNA	0	0	0	0	0	0	0	1	1	0	0	0	0	0
ALZ	0	1	0	0	0	0	0	8	9	0	0	0	0	0
AMUR	0	4	0	0	0	0	0	0	4	0	0	0	0	0
ARCUSIN	0	0	0	0	0	0	46	0	46	0	0	0	0	0
BAGUES, TALLERES	0	8	0	0	0	0	0	0	8	0	0	0	0	0
BCS	9	0	0	0	0	0	0	0	9	0	0	0	0	0
BELLON	1	0	0	0	0	0	0	0	1	0	0	0	0	0
BERGMANN	0	0	0	0	0	0	1	0	1	0	0	0	0	0
BGROUP	0	0	0	0	0	0	0	2	2	0	0	0	0	0
BILAN	0	1	0	0	0	0	0	3	4	0	0	0	0	0
CAPILLA	2	0	0	0	0	0	0	0	2	0	0	0	0	0
CAR-GAR	0	0	0	0	0	0	1	0	1	0	0	0	0	0
CASE IH	0	0	0	0	42	14	0	0	56	0	0	0	0	0
CECCATO	0	3	0	0	0	0	0	0	3	0	0	0	0	0
CICORIA	0	0	0	4	0	0	0	0	4	0	0	0	0	0
CIMAG	0	2	0	0	0	0	0	0	2	0	0	0	0	0
CLAAS	27	38	0	0	28	57	1	0	151	0	0	0	0	0



MAQUINARIA REMOLCADA O SUSPENDIDA INSCRITA POR MARCAS

Periodo 01-ENE-2021 al 31-DIC-2021

MAQUINARIA NUEVA

	EQUIPOS DE RECOLECCION DE FORRAJES									EQUIPOS DE RECOLECCION DE REMOLACHA				
	SEGADORAS	RASTRILLOS	PICADORAS CARGADORAS	EMPACADORAS			EQUIPOS DE CARGA	OTRAS MÁQUINAS	TOTAL	DESCORONADORAS	ARRANCADORAS	COSECHADORAS REMOLCADAS	OTRAS MÁQUINAS	TOTAL
				CONVENCIONALES	GRANDES PACAS	ROTOEMPACADORAS								
DA ROS	0	2	0	0	0	0	0	0	2	0	0	0	0	0
DA ROS GREEN S.R.L.	0	2	0	0	0	0	0	0	2	0	0	0	0	0
DEUTZ-FAHR	1	0	0	0	0	0	0	0	1	0	0	0	0	0
DOBLAS	0	22	0	0	0	0	0	0	22	0	0	0	0	0
ELHO	3	4	0	0	0	0	0	0	7	0	0	0	0	0
ENROSSI	5	14	0	0	0	5	0	2	26	0	0	0	0	0
ENRIA	0	0	0	0	0	0	3	1	4	0	0	0	0	0
FELLA	5	4	0	0	0	0	0	0	9	0	0	0	0	0
FENDT	8	5	0	0	22	11	4	0	50	0	0	0	0	0
FERNANDEZ	0	2	0	0	0	0	0	0	2	0	0	0	0	0
FISCHER GMBH	7	0	0	0	0	0	0	0	7	0	0	0	0	0
FORT	1	0	0	0	0	0	0	0	1	0	0	0	0	0
FRADENT	0	1	0	0	0	0	0	0	1	0	0	0	0	0
FUERTES	0	0	0	0	0	0	0	0	0	0	0	1	0	1
GALLIGNANI	0	0	0	3	0	1	0	0	4	0	0	0	0	0
GASPARDO	4	0	0	0	0	0	0	0	4	0	0	0	0	0
GOWEIL	0	0	0	0	0	4	0	0	4	0	0	0	0	0
HERTOSA	0	4	0	0	0	0	0	0	4	0	0	0	0	0
IMA LA ROCCA	0	1	0	0	0	0	0	0	1	0	0	0	0	0
JOHN DEERE	13	0	0	1	2	35	0	0	51	0	0	0	0	0
JUSCAFRESA	0	0	0	0	0	0	5	0	5	0	0	0	0	0
KELTEC ENGINEERING	0	0	0	0	0	0	2	0	2	0	0	0	0	0



MAQUINARIA REMOLCADA O SUSPENDIDA INSCRITA POR MARCAS

Periodo 01-ENE-2021 al 31-DIC-2021

MAQUINARIA NUEVA

	EQUIPOS DE RECOLECCION DE FORRAJES								EQUIPOS DE RECOLECCION DE REMOLACHA					
	SEGADORAS	RASTRILLOS	PICADORAS CARGADORAS	EMPACADORAS			EQUIPOS DE CARGA	OTRAS MÁQUINAS	TOTAL	DESCORONADORAS	ARRANCADORAS	COSECHADORAS REMOLCADAS	OTRAS MÁQUINAS	TOTAL
				CONVENCIONALES	GRANDES PACAS	ROTOEMPACADORAS								
KONGSKILDE	0	1	0	0	0	0	0	0	0	1	0	0	0	0
KRONE	76	51	0	0	62	64	5	0	258	0	0	0	0	0
KUBOTA	1	2	0	0	0	0	0	0	3	0	0	0	0	0
KUHN	64	53	0	0	5	22	0	6	150	0	0	0	0	0
KVERNELAND	18	4	1	0	0	11	0	2	36	0	0	0	0	0
KVERNELAND GROUP	2	3	0	0	0	6	0	4	15	0	0	0	0	0
LACASTA	0	0	0	0	0	0	28	0	28	0	0	0	0	0
LELY	1	1	0	0	0	0	0	0	2	0	0	0	0	0
MAEN	0	0	0	0	0	0	0	2	2	0	0	0	0	0
MARANGON	3	0	0	0	0	0	0	0	3	0	0	0	0	0
MASCAR	0	0	0	0	0	1	0	0	1	0	0	0	0	0
MASCHIO	0	0	0	0	0	3	0	0	3	0	0	0	0	0
MASCHIO GASPARDO	3	3	0	0	0	1	0	0	7	0	0	0	0	0
MASSEY FERGUSON	0	1	0	11	16	6	0	0	34	0	0	0	0	0
MCHALE	0	0	0	0	0	38	0	9	47	0	0	0	0	0
MESOLCAR	0	32	0	0	0	0	0	0	32	0	0	0	0	0
METAL FACH	0	0	0	0	0	6	0	2	8	0	0	0	0	0
METAL-FACH	0	0	0	0	0	5	0	2	7	0	0	0	0	0
MORRA	0	3	0	0	0	0	0	0	3	0	0	0	0	0
MX (MAILLEUX)	0	0	0	0	0	0	0	2	2	0	0	0	0	0
NADAL	0	1	0	0	0	0	0	0	1	0	0	0	0	0
NEW HOLLAND	0	0	0	0	88	36	0	0	124	0	0	0	0	0



MAQUINARIA REMOLCADA O SUSPENDIDA INSCRITA POR MARCAS

Periodo 01-ENE-2021 al 31-DIC-2021

MAQUINARIA NUEVA

	EQUIPOS DE RECOLECCION DE FORRAJES								EQUIPOS DE RECOLECCION DE REMOLACHA					
	SEGADORAS	RASTRILLOS	PICADORAS CARGADORAS	EMPACADORAS			EQUIPOS DE CARGA	OTRAS MÁQUINAS	TOTAL	DESCORONADORAS	ARRANCADORAS	COSECHADORAS REMOLCADAS	OTRAS MÁQUINAS	TOTAL
				CONVENCIONALES	GRANDES PACAS	ROTOEMPACADORAS								
PERFECT	1	0	0	0	0	0	0	0	0	1	0	0	0	0
POTTINGER	50	28	0	0	0	6	8	0	92	0	0	0	0	0
REITER	0	2	0	0	0	0	0	0	2	0	0	0	0	0
ROC	0	7	0	0	0	0	0	0	7	0	0	0	0	0
ROMAY	0	0	0	0	0	0	0	1	1	0	0	0	0	0
ROMAY ROTOMORRA	0	0	0	0	0	2	6	4	12	0	0	0	0	0
ROMAY-WOLAGRI	0	0	0	0	0	1	0	0	1	0	0	0	0	0
SALAS	0	0	0	0	0	0	1	0	1	0	0	0	0	0
SAMASZ	11	0	0	0	0	0	0	0	11	0	0	0	0	0
SCHUITEMAKER	0	0	0	0	0	0	6	0	6	0	0	0	0	0
SIP	2	2	0	0	0	0	0	0	4	0	0	0	0	0
SITREX	0	6	0	0	0	0	0	0	6	0	0	0	0	0
STIRMOT	0	2	0	0	0	0	0	0	2	0	0	0	0	0
TALLERES CORBINS	4	0	0	0	0	0	0	0	4	0	0	0	0	0
TALLERES GIL	0	2	0	0	0	0	0	0	2	0	0	0	0	0
TANCO AUTOWRAP	0	0	0	0	0	0	0	3	3	0	0	0	0	0
TENIAS	0	0	0	0	0	0	1	0	1	0	0	0	0	0
TJL	0	0	0	0	0	0	0	3	3	0	0	0	0	0
TPL	3	0	0	0	0	0	0	0	3	0	0	0	0	0
VICON	10	8	0	0	0	1	0	0	19	0	0	0	0	0
WELGER	0	0	0	8	0	4	0	0	12	0	0	0	0	0
WOLAGRI	0	0	0	0	0	0	0	3	3	0	0	0	0	0



MAQUINARIA REMOLCADA O SUSPENDIDA INSCRITA POR MARCAS

Periodo 01-ENE-2021 al 31-DIC-2021

MAQUINARIA NUEVA

	EQUIPOS DE RECOLECCION DE FORRAJES									EQUIPOS DE RECOLECCION DE REMOLACHA				
	SEGADORAS	RASTRILLOS	PICADORAS CARGADORAS	EMPACADORAS			EQUIPOS DE CARGA	OTRAS MÁQUINAS	TOTAL	DESCORONADORAS	ARRANCADORAS	COSECHADORAS REMOLCADAS	OTRAS MÁQUINAS	TOTAL
				CONVENCIONALES	GRANDES PACAS	ROTOEMPACADORAS								
YUDEGO	0	21	0	0	0	0	0	0	21	0	0	0	0	0
TOTAL	335	377	1	27	265	342	118	60	1.525	0	0	1	0	1



MAQUINARIA REMOLCADA O SUSPENDIDA INSCRITA POR MARCAS

Periodo 01-ENE-2021 al 31-DIC-2021

MAQUINARIA NUEVA

	EQUIPOS DE RECOLECCION DE PATATA			OTROS EQUIPOS DE RECOLECCION						
	ARRANCADORAS	COSECHADORAS REMOLCADAS	TOTAL	VENDIMIADORAS REMOLCADAS	DE HÓRTICOLAS REMOLCADAS	VIBRADORES	PLATAFORMAS REMOLCADAS	BARREDORAS Y ASPIRADORAS	OTRAS MÁQUINAS DE RECOLECCION	TOTAL
AGRATOR	2	0	2	0	0	0	0	0	0	0
AGROINDUSTRIAL	0	0	0	0	0	0	1	0	0	1
AGROMELCA	0	0	0	0	0	16	0	0	1	17
AGROMET	0	1	1	0	0	0	0	0	0	0
AGROPINAR	0	0	0	0	0	0	0	1	0	1
AGROSAN	2	0	2	0	0	0	0	0	0	0
AGRUIZ	0	0	0	0	0	2	0	0	0	2
ALDAMA	0	0	0	0	0	2	0	0	0	2
ALJORRA, TALLERES	0	0	0	0	0	0	0	0	1	1
ARCUSIN	0	0	0	0	0	3	0	0	0	3
ARGILES	0	1	1	0	0	0	0	0	0	0
ASA-LIFT	0	0	0	0	1	0	0	0	0	1
AUSAMA	4	0	4	0	0	0	0	0	0	0
AVR	0	1	1	0	0	0	0	0	0	0
BARRAZA	0	0	0	0	0	2	0	0	0	2
BAUTISTA SANTILLANA	0	0	0	0	0	14	0	0	0	14
BELAFER	0	0	0	0	0	0	0	1	0	1
CANTERO	0	0	0	0	0	0	0	0	1	1
CAPILLA	0	0	0	0	0	0	0	0	2	2
CAR-GAR	0	0	0	0	0	0	0	2	0	2
CARLOTTI	1	0	1	0	0	0	0	0	0	0



MAQUINARIA REMOLCADA O SUSPENDIDA INSCRITA POR MARCAS

Periodo 01-ENE-2021 al 31-DIC-2021

MAQUINARIA NUEVA

	EQUIPOS DE RECOLECCION DE PATATA			OTROS EQUIPOS DE RECOLECCION						
	ARRANCADORAS	COSECHADORAS REMOLCADAS	TOTAL	VENDIMIADORAS REMOLCADAS	DE HÓRTICOLAS REMOLCADAS	VIBRADORES	PLATAFORMAS REMOLCADAS	BARREDORAS Y ASPIRADORAS	OTRAS MÁQUINAS DE RECOLECCION	TOTAL
CHECCHI Y MAGLI	1	0	1	0	0	0	0	0	0	0
CHIRLAQUE	1	0	1	0	0	0	0	0	0	0
CLIER	0	0	0	0	0	0	0	0	1	1
COLL AGROTECNICA	1	0	1	0	0	0	0	0	0	0
CORBAR	1	0	1	0	0	0	0	0	2	2
CYO	0	0	0	0	0	0	0	4	0	4
DE PUENTE	0	0	0	0	1	0	0	0	0	1
DEWULF	0	1	1	0	0	0	0	0	0	0
DIMAGO	0	0	0	0	0	0	0	0	1	1
ESTRUCTURAS METALICAS	0	0	0	0	0	0	0	0	1	1
ESTUPIÑA	0	0	0	0	0	5	0	0	0	5
FACMA	0	0	0	0	0	0	0	1	0	1
FEN.DERR	0	0	0	0	0	0	0	1	0	1
FUERTES	0	0	0	0	0	0	0	0	1	1
GARRIGA	0	0	0	0	0	0	0	3	0	3
GASCON	0	0	0	0	1	0	0	0	0	1
GAYSA	0	0	0	0	0	0	0	2	0	2
GENERAL	0	0	0	0	0	0	0	1	0	1
GRAU SYSTEM	0	0	0	0	0	0	0	0	2	2
GREGOIRE	0	0	0	27	0	0	0	0	0	27
GRIMME	0	16	16	0	0	0	0	0	0	0



MAQUINARIA REMOLCADA O SUSPENDIDA INSCRITA POR MARCAS

Periodo 01-ENE-2021 al 31-DIC-2021

MAQUINARIA NUEVA

	EQUIPOS DE RECOLECCION DE PATATA			OTROS EQUIPOS DE RECOLECCION							
	ARRANCADORAS	COSECHADORAS REMOLCADAS	TOTAL	VENDIMIADORAS REMOLCADAS	DE HÓRTICOLAS REMOLCADAS	VIBRADORES	PLATAFORMAS REMOLCADAS	BARREDORAS Y ASPIRADORAS	OTRAS MÁQUINAS DE RECOLECCION	TOTAL	
GS MAQUINARIA AGRICOLA	0	0	0	0	0	1	0	1	0	0	2
HALCON	0	0	0	0	0	0	3	0	0	1	4
HERNANDEZ	0	0	0	0	0	0	0	0	0	3	3
HERTOSA	0	0	0	0	0	0	0	0	2	0	2
HIDAGRI	0	0	0	0	0	0	0	0	0	2	2
HORPISO	4	0	4	0	0	0	0	0	0	10	10
JESUS MIRANDA	1	0	1	0	0	0	0	0	0	0	0
JEVIC	0	0	0	0	0	0	0	0	0	1	1
JGN	1	0	1	0	0	0	0	0	0	0	0
J.J. BROCH	0	0	0	0	0	0	0	0	0	3	3
JOFERCAN	0	0	0	0	0	0	0	5	0	0	5
JOYA	0	0	0	0	0	0	1	0	0	0	1
JR-CHORRAS	0	0	0	0	0	0	0	0	0	1	1
JUYMAX	0	0	0	0	0	0	1	0	0	0	1
LA HOZ	3	0	3	0	0	0	0	0	0	0	0
LEON SCAL	1	0	1	0	0	0	0	0	0	1	1
MAI	0	0	0	0	0	0	1	0	0	0	1
MAQUINARIA AGRÍCOLA	0	0	0	0	0	0	11	0	0	0	11
MAQUINARIA AGRICOLA	0	0	0	0	0	0	0	0	0	4	4
MARIANO MARTI SOLE S.L.	0	0	0	0	0	0	0	1	0	0	1
MARTIN BOHORQUEZ	0	0	0	0	0	0	5	0	0	0	5



MAQUINARIA REMOLCADA O SUSPENDIDA INSCRITA POR MARCAS

Periodo 01-ENE-2021 al 31-DIC-2021

MAQUINARIA NUEVA

	EQUIPOS DE RECOLECCION DE PATATA			OTROS EQUIPOS DE RECOLECCION							
	ARRANCADORAS	COSECHADORAS REMOLCADAS	TOTAL	VENDIMIADORAS REMOLCADAS	DE HÓRTICOLAS REMOLCADAS	VIBRADORES	PLATAFORMAS REMOLCADAS	BARREDORAS Y ASPIRADORAS	OTRAS MÁQUINAS DE RECOLECCION	TOTAL	
MARTIN Y BOHORQUEZ	0	0	0	0	0	0	6	0	0	0	6
MARTINEZ JUAREZ	0	0	0	0	0	0	0	0	0	12	12
MIRANDA	2	0	2	0	0	0	0	0	0	0	0
MONTOYA Y SEVILLA	0	0	0	0	0	0	0	0	0	3	3
MOREMAR	0	0	0	0	0	0	1	0	0	0	1
MORESIL	0	0	0	0	0	0	0	0	0	1	1
MOSTRATUARTE	1	0	1	0	0	0	0	0	0	0	0
MOVICAM	0	0	0	0	0	0	0	0	1	0	1
NEW HOLLAND	0	0	0	0	0	0	0	0	0	4	4
NIUBO	0	0	0	0	0	0	0	0	3	0	3
NOLI	0	0	0	0	0	0	1	0	0	1	2
PELENC	0	0	0	65	0	0	3	0	0	0	68
PERENDREU	0	0	0	0	0	0	0	0	1	0	1
PLAMECA	0	0	0	0	0	0	0	2	0	0	2
REYNOLDS	0	0	0	0	0	0	0	0	0	1	1
ROCHA	0	0	0	0	0	0	0	0	1	0	1
RODA	0	0	0	0	0	0	2	0	0	0	2
RODENAS	0	0	0	0	0	0	0	0	0	5	5
ROPA	0	2	2	0	0	0	0	0	0	0	0
SIMON	0	0	0	0	0	3	0	0	0	0	3
SOBRINO	2	0	2	0	0	0	0	0	0	0	0



MAQUINARIA REMOLCADA O SUSPENDIDA INSCRITA POR MARCAS

Periodo 01-ENE-2021 al 31-DIC-2021

MAQUINARIA NUEVA

	EQUIPOS DE RECOLECCION DE PATATA			OTROS EQUIPOS DE RECOLECCION						
	ARRANCADORAS	COSECHADORAS REMOLCADAS	TOTAL	VENDIMIADORAS REMOLCADAS	DE HÓRTICOLAS REMOLCADAS	VIBRADORES	PLATAFORMAS REMOLCADAS	BARREDORAS Y ASPIRADORAS	OTRAS MÁQUINAS DE RECOLECCION	TOTAL
SOLANO HORIZONTE	0	0	0	0	0	54	0	0	0	54
SPEDO	0	1	1	0	0	0	0	0	0	0
STAGRIC	0	0	0	0	0	0	0	1	0	1
STIHL	0	0	0	0	0	2	0	0	0	2
TALLERES GONZALEZ Y PARIS	0	0	0	0	0	0	0	0	1	1
TALLERES 4 HERMANOS	0	0	0	0	0	1	0	0	0	1
TAYRECA	0	0	0	0	0	0	0	0	1	1
TEYME	0	0	0	0	0	0	0	0	1	1
TOPAVI	0	0	0	0	0	74	0	0	1	75
TORPEDO	0	0	0	0	0	8	0	0	0	8
TRANSFMET-EDUARD	0	0	0	0	0	0	4	0	0	4
TROYA	0	0	0	0	0	0	0	3	0	3
VALERO MAQUINARIA	0	0	0	0	0	3	0	0	0	3
VIBROMART	0	0	0	0	0	10	0	0	0	10
VIDELSUR	0	0	0	0	0	11	0	0	0	11
VILFRUIT	0	0	0	0	0	0	5	0	0	5
VIMAR	0	0	0	0	0	0	0	4	0	4
ZANON	0	0	0	0	0	1	0	0	0	1
ZOCAPI	0	0	0	0	0	0	0	0	20	20
TOTAL	28	23	51	92	7	244	18	32	90	483



MAQUINARIA REMOLCADA O SUSPENDIDA INSCRITA POR MARCAS

MAQUINARIA NUEVA

Periodo 01-ENE-2021 al 31-DIC-2021

OTRAS MÁQUINAS REMOLCADAS O SUSPENDIDAS						
MÁQUINAS PARA MADERA	TRITURADORAS DE RESTOS	PODADORAS	PREPODADORAS	OTROS EQUIPOS DE PODA	OTRAS MÁQUINAS REMOLCADAS	TOTAL
AGARIN	0	16	0	0	0	16
AGRATOR	0	17	0	0	0	17
AGRICOLA PEÑA	0	0	0	0	1	1
AGRIDUARTE	0	0	0	0	1	1
AGRIFRANCH	0	1	0	0	0	1
AGRIMARBER	0	0	0	0	5	5
AGRIMASTER	0	1	0	0	0	1
AGRIMAX	0	1	0	0	1	2
AGRIMECA	0	0	0	0	2	2
AGRO INMECA	0	0	0	0	2	2
AGROALJORRA	0	0	0	0	7	7
AGROBIG	0	0	0	0	1	1
AGROLOJA	0	0	0	0	2	2
AGRONAC	0	0	0	0	28	28
AGROPALOS	0	0	0	0	7	7
AGROPINAR	0	0	0	4	1	5
AGROSAN	0	0	0	0	13	13
AGROSUNA	0	0	0	0	1	1
AGUIRRE	0	0	0	0	3	3
ALHOR	0	3	0	0	0	3
ALIAS CORTES	0	0	0	0	1	1
ALJORRA, TALLERES	0	1	0	0	8	9



MAQUINARIA REMOLCADA O SUSPENDIDA INSCRITA POR MARCAS

MAQUINARIA NUEVA

Periodo 01-ENE-2021 al 31-DIC-2021

OTRAS MÁQUINAS REMOLCADAS O SUSPENDIDAS						
MÁQUINAS PARA MADERA	TRITURADORAS DE RESTOS	PODADORAS	PREPODADORAS	OTROS EQUIPOS DE PODA	OTRAS MÁQUINAS REMOLCADAS	TOTAL
ALO	0	0	0	0	0	5
ALO QUICKE	0	0	0	0	0	1
ALPEGO	0	2	0	0	0	0
ALUA	0	0	0	0	0	8
APER	0	0	0	0	0	1
APLEC	0	0	0	0	0	1
ATTEC	0	0	0	0	0	1
AUSAMA	0	0	0	0	0	2
BAUZA	0	0	0	0	0	2
BECCHIO & MANDRILE	0	2	0	0	0	0
BEEDYTECH	0	0	0	0	8	0
BELAFER	0	19	0	0	0	0
BERTI	0	3	0	0	0	0
BINGER	0	0	0	0	0	2
BLACKSTONE	0	1	0	0	0	0
BMH	0	0	0	0	0	3
BOBCAT	0	1	0	0	0	3
BONATTI	0	0	0	0	0	1
BRESSEL UND LADE	0	0	0	0	0	1
BUGNOT	0	1	0	0	0	0
BULLIFTER	0	1	0	0	0	0
BVL	0	0	0	0	0	10



MAQUINARIA REMOLCADA O SUSPENDIDA INSCRITA POR MARCAS

MAQUINARIA NUEVA

Periodo 01-ENE-2021 al 31-DIC-2021

OTRAS MÁQUINAS REMOLCADAS O SUSPENDIDAS						
MÁQUINAS PARA MADERA	TRITURADORAS DE RESTOS	PODADORAS	PREPODADORAS	OTROS EQUIPOS DE PODA	OTRAS MÁQUINAS REMOLCADAS	TOTAL
CAL	0	0	0	0	13	13
CALDERERIA NAVARRA	0	0	0	0	1	1
CALDERONI	0	1	0	0	0	1
CAMARA	0	0	0	0	4	4
CAMPS	0	0	0	0	2	2
CAPILLA	0	0	0	0	5	5
CARAVAGGI	0	1	0	0	0	1
CAR-GAR	0	0	0	0	23	23
CAROD	0	0	0	1	0	1
CARRETILLAS AMATE	0	0	0	0	1	1
CARRICERIAS HERMANOS	0	0	0	0	1	1
CASTELLON	0	0	0	0	5	5
CASTILLERO	0	0	0	0	4	4
CAVASOLA	0	8	0	0	0	8
CEBRIA FORKLIFT	0	0	0	0	1	1
CELLI	0	4	0	0	0	4
CERRAJERIA DURA	0	0	0	0	1	1
CHIRLAQUE	0	0	0	0	19	19
CLAAS	0	0	0	0	3	3
CLAVELLINAS	0	0	0	0	38	38
C.M.	0	0	0	0	3	3
COMPAR	0	0	0	0	24	24



MAQUINARIA REMOLCADA O SUSPENDIDA INSCRITA POR MARCAS

MAQUINARIA NUEVA

Periodo 01-ENE-2021 al 31-DIC-2021

OTRAS MÁQUINAS REMOLCADAS O SUSPENDIDAS						
MÁQUINAS PARA MADERA	TRITURADORAS DE RESTOS	PODADORAS	PREPODADORAS	OTROS EQUIPOS DE PODA	OTRAS MÁQUINAS REMOLCADAS	TOTAL
CORBAR	0	0	0	0	0	24
CYO	0	0	0	19	0	2
DARWIN	0	0	0	0	0	2
DAVID	0	4	0	41	0	7
DAVID PLAZA IBAÑEZ	0	0	0	0	0	33
DE PUENTE	0	0	0	0	0	1
DIMAGO	0	5	0	0	0	0
DOSANT	0	0	0	1	0	0
DRAGONE	0	3	0	0	0	0
EL GOLPE	0	0	0	0	0	7
EL LEON	0	0	0	0	0	20
EL RASERAS	0	0	0	0	0	2
ELECTROCOUP	0	0	2	0	0	0
EMILY	0	0	0	0	0	3
ENGUIX	0	13	0	0	0	0
EURO BAGGING	0	0	0	0	0	1
EURO-TLM	0	0	0	0	0	1
EUROVITI	0	0	0	0	0	1
F GOMEZ	0	0	0	0	0	1
FACMA	0	1	0	0	0	0
FAMA	0	0	0	0	1	0
FENDT	0	0	0	0	0	9



MAQUINARIA REMOLCADA O SUSPENDIDA INSCRITA POR MARCAS

MAQUINARIA NUEVA

Periodo 01-ENE-2021 al 31-DIC-2021

	OTRAS MÁQUINAS REMOLCADAS O SUSPENDIDAS						TOTAL
	MÁQUINAS PARA MADERA	TRITURADORAS DE RESTOS	PODADORAS	PREPODADORAS	OTROS EQUIPOS DE PODA	OTRAS MÁQUINAS REMOLCADAS	
FERBO	0	0	0	0	0	1	1
FERCA	0	0	0	0	0	27	27
FERNANDEZ	0	30	0	1	0	2	33
FERRAND	0	0	0	5	0	0	5
FORIGO	0	1	0	0	0	0	1
FRANCISCO LUCAS MORCILLO	0	0	0	0	0	4	4
GALAGRI	0	0	0	0	0	2	2
GARPE	0	0	0	1	0	0	1
GENERAL	0	15	0	9	0	0	24
GEO	0	3	0	0	0	0	3
GEOTECH	0	1	0	0	0	0	1
GEOTECH PRO	0	1	0	0	0	0	1
GERMANS GALIANO	0	1	0	0	0	0	1
GIEMME	0	1	0	0	0	0	1
GONZALEZ	0	0	0	0	0	2	2
GUERRA	0	0	0	0	0	4	4
HALCON	0	9	0	0	0	0	9
HEIZOHACK	0	0	0	0	0	1	1
HERMANOS LUQUE	0	0	0	0	0	1	1
HERME	0	0	0	0	0	3	3
HIBEMA	0	0	0	0	0	2	2
HORTET	0	0	0	0	0	1	1



MAQUINARIA REMOLCADA O SUSPENDIDA INSCRITA POR MARCAS

MAQUINARIA NUEVA

Periodo 01-ENE-2021 al 31-DIC-2021

OTRAS MÁQUINAS REMOLCADAS O SUSPENDIDAS							
MÁQUINAS PARA MADERA	TRITURADORAS DE RESTOS	PODADORAS	PREPODADORAS	OTROS EQUIPOS DE PODA	OTRAS MÁQUINAS REMOLCADAS	TOTAL	
HUSTLER	0	0	0	0	0	1	1
IGB	0	0	0	0	0	1	1
IMECO	0	1	0	0	0	0	1
INFACO	0	0	21	0	0	0	21
JCB	0	0	0	0	0	1	1
JEULIN	0	0	0	0	0	1	1
JGN	0	9	0	0	0	0	9
JOHN DEERE	0	0	0	0	0	31	31
JOPER	0	0	0	0	0	1	1
JOSE ANTONIO RAMIREZ	0	0	0	0	0	1	1
JOSE MARIA GUILLAMON	0	0	0	0	0	2	2
JOSKIN	0	0	0	0	0	1	1
JUMAR	0	0	0	31	0	0	31
JUSCAFRESA	0	0	0	0	0	4	4
KIOTI	0	0	0	0	0	1	1
KPC	0	1	0	0	0	0	1
KRONE	0	0	0	0	0	1	1
KUBOTA	0	3	0	0	0	1	4
KUHN	0	4	0	0	0	4	8
LA CANNE VALE	0	0	0	0	0	1	1
LIZARAN, TALLERES	0	0	0	0	0	1	1
LOG MAX	1	0	0	0	0	0	1



MAQUINARIA REMOLCADA O SUSPENDIDA INSCRITA POR MARCAS

MAQUINARIA NUEVA

Periodo 01-ENE-2021 al 31-DIC-2021

	OTRAS MÁQUINAS REMOLCADAS O SUSPENDIDAS						TOTAL
	MÁQUINAS PARA MADERA	TRITURADORAS DE RESTOS	PODADORAS	PREPODADORAS	OTROS EQUIPOS DE PODA	OTRAS MÁQUINAS REMOLCADAS	
LOPEZ GARRIDO	0	89	0	0	0	69	158
LOSE	0	3	0	0	0	12	15
LUCAS	0	0	0	0	0	1	1
LUCAS G.	0	0	0	0	0	7	7
MAEN	0	0	0	0	0	2	2
MAILLEUX	0	0	0	0	0	5	5
MANIP	0	0	0	0	0	3	3
MAQUINARIA ALQUIVICAR	0	1	0	0	0	0	1
MARNI	0	0	0	0	0	1	1
MASCHIO	0	18	0	0	0	0	18
MASCHIO GASPARDO	0	1	0	0	0	0	1
MASSIL	0	0	0	0	0	1	1
MATIBA	0	1	0	0	0	0	1
MAURICIO	0	0	0	2	0	0	2
MCHALE	0	0	0	0	0	2	2
MECAGENIL	0	0	0	0	0	3	3
MECAPLUS	0	0	0	0	0	1	1
METBA	0	0	0	0	0	2	2
MILA	0	22	0	0	0	5	27
MOGA	0	0	0	0	0	1	1
MONRA	1	0	0	0	0	0	1
MORALES	0	0	0	0	0	1	1



MAQUINARIA REMOLCADA O SUSPENDIDA INSCRITA POR MARCAS

MAQUINARIA NUEVA

Periodo 01-ENE-2021 al 31-DIC-2021

OTRAS MÁQUINAS REMOLCADAS O SUSPENDIDAS						
MÁQUINAS PARA MADERA	TRITURADORAS DE RESTOS	PODADORAS	PREPODADORAS	OTROS EQUIPOS DE PODA	OTRAS MÁQUINAS REMOLCADAS	TOTAL
MORESIL	0	0	0	0	0	6
MOTOR-AGRO	0	0	0	1	0	0
MX (MAILLEUX)	0	0	0	0	0	26
NEW HOLLAND	0	0	0	0	0	1
NIARSA	0	0	0	0	0	1
NIUBO	0	56	0	0	0	58
NOLI	0	3	0	0	0	0
OFFICINA MECCANICA B E G	0	0	0	2	0	0
ORIZZONTI	0	1	0	0	0	0
OSMAQ	0	19	0	3	0	0
PELLENC	0	0	0	12	0	3
PERENDREU	0	6	0	0	0	0
PERIAÑEZ LOPEZ	0	0	0	0	0	1
PETERS	0	0	0	0	0	1
PICHON	0	0	0	0	0	1
PICURSA	0	33	0	0	0	0
PIVIDAL	0	0	0	0	0	11
PONIENTE	0	0	0	0	0	13
PORTA PALET	0	0	0	0	0	2
PROJET	0	7	0	0	0	0
PROMAGRI	0	13	0	0	0	0
PROVITIS	0	0	0	1	0	2



MAQUINARIA REMOLCADA O SUSPENDIDA INSCRITA POR MARCAS

MAQUINARIA NUEVA

Periodo 01-ENE-2021 al 31-DIC-2021

	OTRAS MÁQUINAS REMOLCADAS O SUSPENDIDAS						TOTAL
	MÁQUINAS PARA MADERA	TRITURADORAS DE RESTOS	PODADORAS	PREPODADORAS	OTROS EQUIPOS DE PODA	OTRAS MÁQUINAS REMOLCADAS	
QUADCO	1	0	0	0	0	0	1
RBS	0	0	0	0	0	3	3
RECK	0	0	0	0	0	7	7
REMOTAL	0	0	0	0	0	2	2
RINIERI	0	3	0	1	0	0	4
RM	0	0	0	0	0	1	1
ROCHA	0	0	0	2	0	0	2
RODA	0	0	0	0	0	20	20
ROMSAN	0	0	0	0	0	1	1
SACE	0	0	0	0	0	1	1
SALINERO	0	0	0	0	0	1	1
SAN JORGE	0	0	0	0	0	5	5
SANCHEZ BEATO	0	0	0	0	0	1	1
SEGUES	0	0	0	0	0	1	1
SEKO	0	0	0	0	0	2	2
SEPPI	0	11	0	0	0	0	11
SERRAT	0	70	0	0	0	0	70
SGARIBOLDI	0	0	0	0	0	1	1
SHELBOURNE	0	0	0	0	0	1	1
SOLA	0	0	0	0	0	3	3
SOLIS	0	0	0	0	0	1	1
SPEDO	0	1	0	0	0	0	1



MAQUINARIA REMOLCADA O SUSPENDIDA INSCRITA POR MARCAS

MAQUINARIA NUEVA

Periodo 01-ENE-2021 al 31-DIC-2021

OTRAS MÁQUINAS REMOLCADAS O SUSPENDIDAS						
MÁQUINAS PARA MADERA	TRITURADORAS DE RESTOS	PODADORAS	PREPODADORAS	OTROS EQUIPOS DE PODA	OTRAS MÁQUINAS REMOLCADAS	TOTAL
SPREAD-A-BALE	0	0	0	0	2	2
STAGRIC	0	0	0	7	3	10
STARK	0	4	0	0	0	4
STOLL	0	0	0	0	37	37
SUIRE	0	0	0	0	3	3
SUPERTINO	0	0	0	0	1	1
TALLERES ACIEN	0	0	0	0	2	2
TALLERES CAZORLA	0	0	0	0	2	2
TALLERES CLAVELLINAS	0	0	0	0	2	2
TALLERES CORBINS	0	0	1	2	15	18
TALLERES GIL	0	0	0	0	1	1
TALLERES GONZALEZ	0	0	0	0	2	2
TALLERES POULO	0	0	0	0	1	1
TALLERES ZURBARAN	0	0	0	0	1	1
TALLERS GALLART	0	0	0	1	0	1
TAM	0	1	0	0	0	1
TAMOPA	0	0	0	0	1	1
TATOMA	0	1	0	0	24	25
TAUN	0	0	0	0	1	1
T.C.I.	0	0	0	0	3	3
TEAGLE	0	0	0	0	2	2
TECNOAGRI	0	0	0	0	1	1



MAQUINARIA REMOLCADA O SUSPENDIDA INSCRITA POR MARCAS

MAQUINARIA NUEVA

Periodo 01-ENE-2021 al 31-DIC-2021

OTRAS MÁQUINAS REMOLCADAS O SUSPENDIDAS						
MÁQUINAS PARA MADERA	TRITURADORAS DE RESTOS	PODADORAS	PREPODADORAS	OTROS EQUIPOS DE PODA	OTRAS MÁQUINAS REMOLCADAS	TOTAL
TEHNOS	0	1	0	0	0	1
TENIAS	0	0	0	0	148	148
THM	0	3	0	0	0	3
TJL	0	0	0	0	1	1
TMC CANCELA	0	97	0	0	2	99
TPL	0	0	0	0	2	6
TRIOLIET	0	0	0	0	3	3
UMA	0	0	0	0	1	1
VEGCRAFT	0	0	0	0	1	1
VENTURA	0	5	0	0	0	5
VIBROMART	0	0	0	0	3	3
WARATAH	1	0	0	0	0	1
WINDLAND	0	1	0	0	0	1
WOODY	1	0	0	0	0	1
ZAGO	0	0	0	0	1	1
ZANON	0	43	0	0	0	43
ZEPPELIN	0	38	0	0	1	39
ZOCAPI	0	0	0	0	3	3
ZUIDBERG	0	0	0	0	1	1
TOTAL	5	742	24	147	15	1.052

ANEXO N° 13

EVOLUCION DE INSCRIPCIONES (2004-2021)

TRACTORES NUEVOS INSCRITOS

2004 - 2021

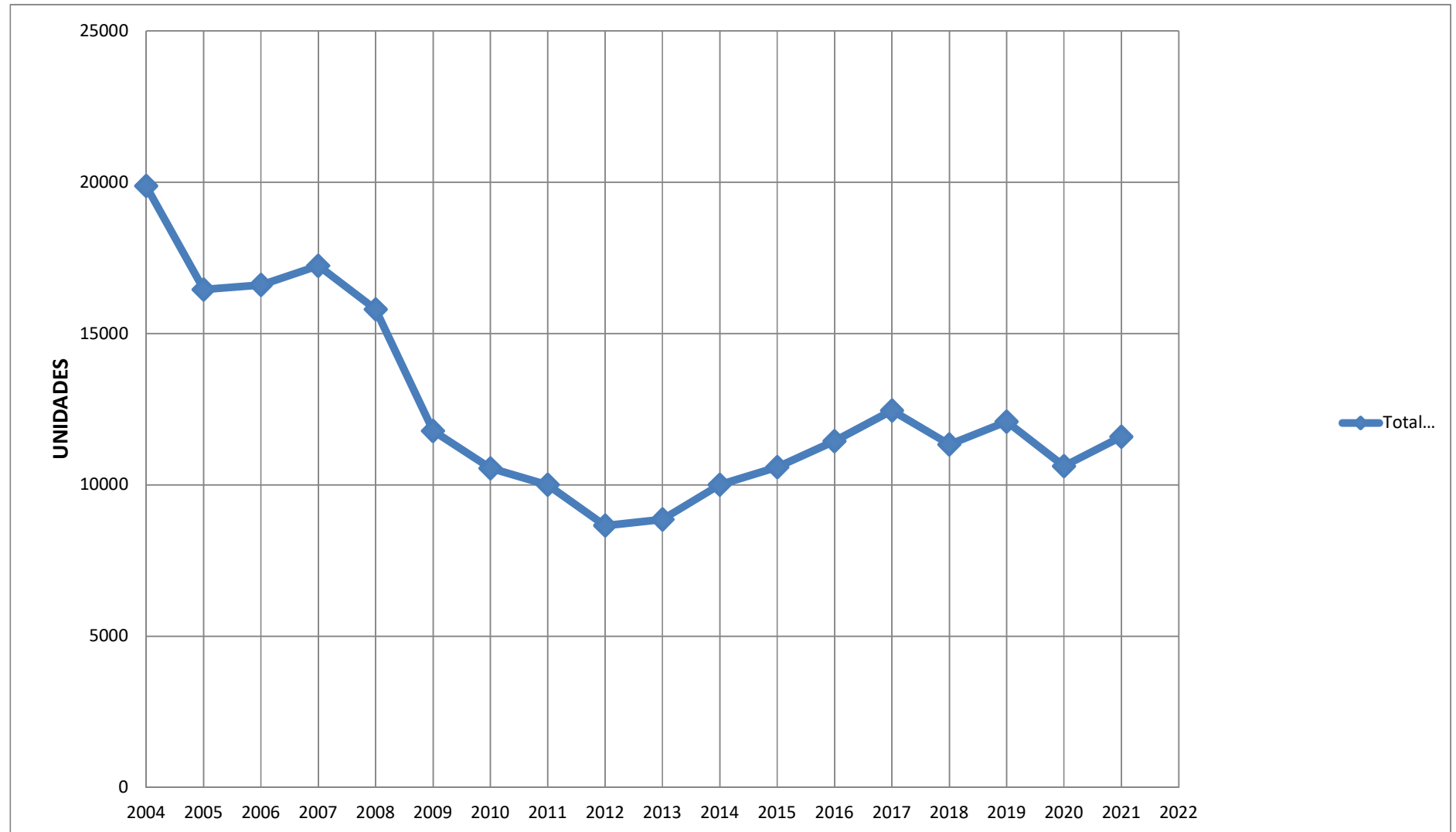

MAQUINARIA AUTOMOTRIZ Y COSECHADORAS DE CEREALES 2004 - 2019

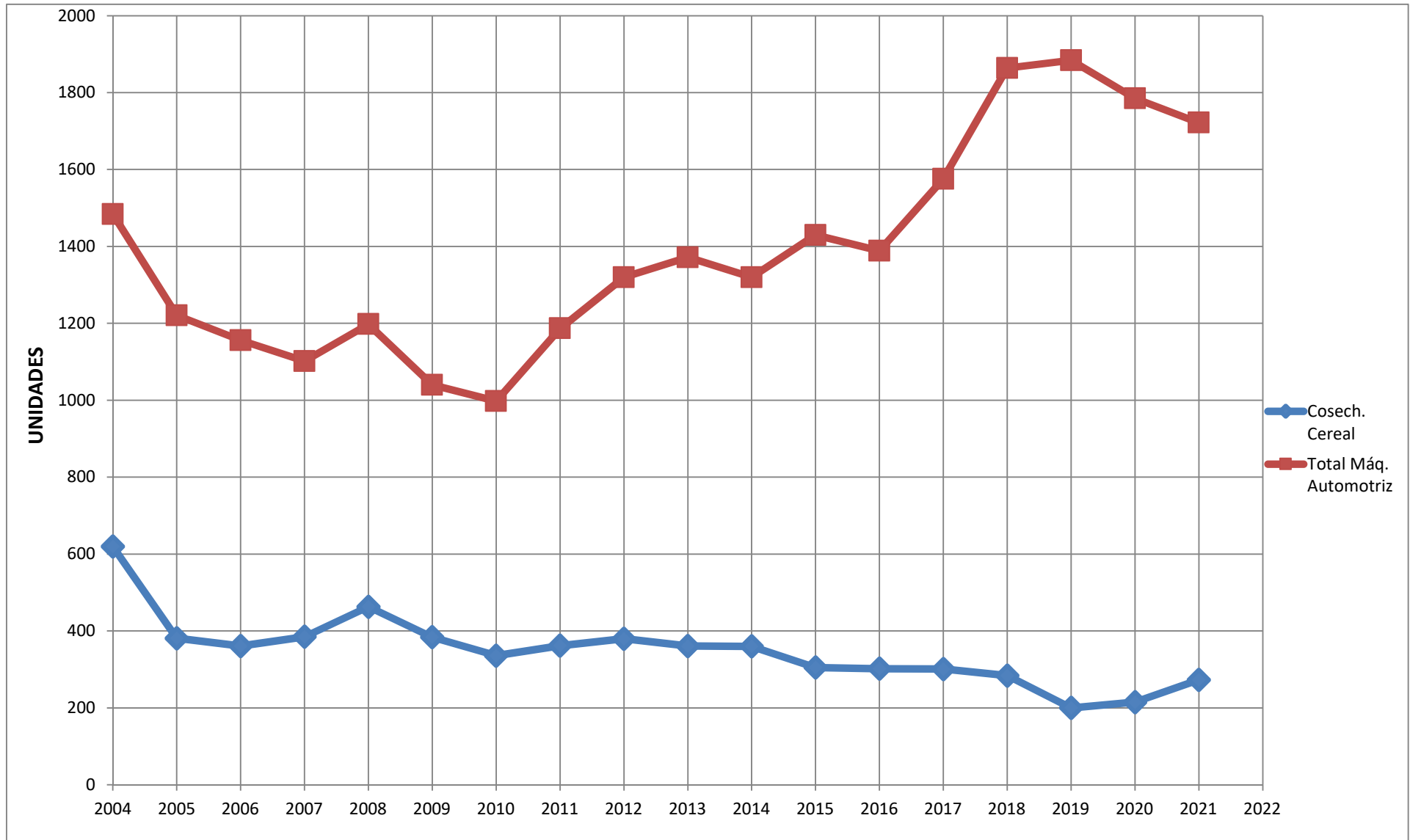

ANEXO N° 14

EVOLUCION DEL TOTAL DE MAQUINARIA EN 2021 RESPECTO DE 2020

▶ **NACIONAL**

▶ **CC.AA.**



TOTAL NACIONAL

Periodo 01-ENE al 31-DIC

TIPO DE MÁQUINA	2021	2020	%
TRACTORES	11.593	10.580	9,57
TRACTORES DE RUEDAS	10.641	9.725	9,42
CADENAS	95	66	43,94
OTROS	857	789	8,62
MAQUINARIA AUTOMOTRIZ	1.722	1.784	-3,48
DE RECOLECCION	605	535	13,08
EQUIPOS DE CARGA	860	908	-5,29
TRACTOCARROS	17	5	240,00
MOTOCULTORES Y MOTOMAQUINAS	105	150	-30,00
OTRAS	135	186	-27,42
MAQUINARIA REMOLCADA O SUSPENDIDA	18.379	16.018	14,74
MAQUINARIA DE PREPARACION Y TRABAJO DEL SUELO	3.103	2.866	8,27
EQUIPOS PARA SIEMBRA Y PLANTACION	1.002	922	8,68
EQUIPOS DE TRATAMIENTOS	7.642	5.997	27,43
EQUIPOS PARA APORTE DE FERTILIZANTES Y AGUA	2.586	2.208	17,12
EQUIPOS DE RECOLECCION	2.061	2.150	-4,14
OTRAS	1.985	1.875	5,87
REMOLQUES	3.811	3.750	1,63
OTRAS MAQUINAS	0	12	-100,00
TOTAL MÁQUINAS	35.505	32.144	10,46



TOTAL COMUNIDAD AUTÓNOMA

Periodo 01-ENE al 31-DIC

Andalucía

TIPO DE MÁQUINA	2021	2020	%
TRACTORES	3.002	2.469	21,59
TRACTORES DE RUEDAS	2.560	2.065	23,97
CADENAS	74	57	29,82
OTROS	368	347	6,05
MAQUINARIA AUTOMOTRIZ	396	429	-7,69
DE RECOLECCION	84	89	-5,62
EQUIPOS DE CARGA	235	259	-9,27
MOTOCULTORES Y MOTOMAQUINAS	47	48	-2,08
OTRAS	30	33	-9,09
MAQUINARIA REMOLCADA O SUSPENDIDA	3.561	2.885	23,43
MAQUINARIA DE PREPARACION Y TRABAJO DEL SUELO	494	485	1,86
EQUIPOS PARA SIEMBRA Y PLANTACION	49	26	88,46
EQUIPOS DE TRATAMIENTOS	2.102	1.583	32,79
EQUIPOS PARA APORTE DE FERTILIZANTES Y AGUA	233	188	23,94
EQUIPOS DE RECOLECCION	200	178	12,36
OTRAS	483	425	13,65
REMOLQUES	936	897	4,35
OTRAS MAQUINAS	0	4	-100,00
TOTAL MÁQUINAS	7.895	6.684	18,12



TOTAL COMUNIDAD AUTÓNOMA

Periodo 01-ENE al 31-DIC

Aragón

TIPO DE MÁQUINA	2021	2020	%
TRACTORES	864	805	7,33
TRACTORES DE RUEDAS	790	742	6,47
OTROS	74	63	17,46
MAQUINARIA AUTOMOTRIZ	131	154	-14,94
DE RECOLECCION	75	62	20,97
EQUIPOS DE CARGA	51	87	-41,38
MOTOCULTORES Y MOTOMAQUINAS	1	0	100,00
OTRAS	4	5	-20,00
MAQUINARIA REMOLCADA O SUSPENDIDA	1.447	1.337	8,23
MAQUINARIA DE PREPARACION Y TRABAJO DEL SUELO	181	175	3,43
EQUIPOS PARA SIEMBRA Y PLANTACION	104	113	-7,96
EQUIPOS DE TRATAMIENTOS	473	377	25,46
EQUIPOS PARA APORTE DE FERTILIZANTES Y AGUA	393	392	0,26
EQUIPOS DE RECOLECCION	183	174	5,17
OTRAS	113	106	6,60
REMOLQUES	312	294	6,12
TOTAL MÁQUINAS	2.754	2.590	6,33



TOTAL COMUNIDAD AUTÓNOMA

Periodo 01-ENE al 31-DIC

Canarias

TIPO DE MÁQUINA	2021	2020	%
TRACTORES	124	104	19,23
TRACTORES DE RUEDAS	123	100	23,00
OTROS	1	4	-75,00
MAQUINARIA AUTOMOTRIZ	49	53	-7,55
DE RECOLECCION	1	1	0,00
EQUIPOS DE CARGA	34	37	-8,11
MOTOCULTORES Y MOTOMAQUINAS	12	12	0,00
OTRAS	2	3	-33,33
MAQUINARIA REMOLCADA O SUSPENDIDA	187	197	-5,08
MAQUINARIA DE PREPARACION Y TRABAJO DEL SUELO	61	52	17,31
EQUIPOS PARA SIEMBRA Y PLANTACION	15	24	-37,50
EQUIPOS DE TRATAMIENTOS	47	60	-21,67
EQUIPOS PARA APORTE DE FERTILIZANTES Y AGUA	6	6	0,00
EQUIPOS DE RECOLECCION	27	21	28,57
OTRAS	31	34	-8,82
REMOLQUES	3	1	200,00
OTRAS MAQUINAS	0	2	-100,00
TOTAL MÁQUINAS	363	357	1,68



TOTAL COMUNIDAD AUTÓNOMA

Periodo 01-ENE al 31-DIC

Cantabria

TIPO DE MÁQUINA	2021	2020	%
TRACTORES	47	43	9,30
TRACTORES DE RUEDAS	41	32	28,13
OTROS	6	11	-45,45
MAQUINARIA AUTOMOTRIZ	12	6	100,00
DE RECOLECCION	0	1	-100,00
EQUIPOS DE CARGA	10	3	233,33
MOTOCULTORES Y MOTOMAQUINAS	0	1	-100,00
OTRAS	2	1	100,00
MAQUINARIA REMOLCADA O SUSPENDIDA	159	178	-10,67
MAQUINARIA DE PREPARACION Y TRABAJO DEL SUELO	11	10	10,00
EQUIPOS PARA SIEMBRA Y PLANTACION	2	1	100,00
EQUIPOS DE TRATAMIENTOS	9	8	12,50
EQUIPOS PARA APORTE DE FERTILIZANTES Y AGUA	21	23	-8,70
EQUIPOS DE RECOLECCION	84	102	-17,65
OTRAS	32	34	-5,88
REMOLQUES	20	22	-9,09
TOTAL MÁQUINAS	238	249	-4,42



TOTAL COMUNIDAD AUTÓNOMA

Periodo 01-ENE al 31-DIC

Castilla - La Mancha

TIPO DE MÁQUINA	2021	2020	%
TRACTORES	1.424	1.448	-1,66
TRACTORES DE RUEDAS	1.306	1.368	-4,53
CADENAS	4	1	300,00
OTROS	114	79	44,30
MAQUINARIA AUTOMOTRIZ	215	211	1,90
DE RECOLECCION	88	77	14,29
EQUIPOS DE CARGA	124	132	-6,06
TRACTOCARROS	1	0	100,00
MOTOCULTORES Y MOTOMAQUINAS	0	1	-100,00
OTRAS	2	1	100,00
MAQUINARIA REMOLCADA O SUSPENDIDA	2.644	1.925	37,35
MAQUINARIA DE PREPARACION Y TRABAJO DEL SUELO	407	305	33,44
EQUIPOS PARA SIEMBRA Y PLANTACION	90	53	69,81
EQUIPOS DE TRATAMIENTOS	1.378	1.042	32,25
EQUIPOS PARA APORTE DE FERTILIZANTES Y AGUA	330	230	43,48
EQUIPOS DE RECOLECCION	278	236	17,80
OTRAS	161	59	172,88
REMOLQUES	606	601	0,83
TOTAL MÁQUINAS	4.889	4.185	16,82



TOTAL COMUNIDAD AUTÓNOMA

Periodo 01-ENE al 31-DIC

Castilla y León

TIPO DE MÁQUINA	2021	2020	%
TRACTORES	1.204	1.103	9,16
TRACTORES DE RUEDAS	1.154	1.059	8,97
CADENAS	1	0	100,00
OTROS	49	44	11,36
MAQUINARIA AUTOMOTRIZ	264	212	24,53
DE RECOLECCION	106	75	41,33
EQUIPOS DE CARGA	146	130	12,31
MOTOCULTORES Y MOTOMAQUINAS	2	1	100,00
OTRAS	10	6	66,67
MAQUINARIA REMOLCADA O SUSPENDIDA	3.034	2.562	18,42
MAQUINARIA DE PREPARACION Y TRABAJO DEL SUELO	612	511	19,77
EQUIPOS PARA SIEMBRA Y PLANTACION	479	455	5,27
EQUIPOS DE TRATAMIENTOS	782	567	37,92
EQUIPOS PARA APORTE DE FERTILIZANTES Y AGUA	654	516	26,74
EQUIPOS DE RECOLECCION	369	406	-9,11
OTRAS	138	107	28,97
REMOLQUES	724	729	-0,69
OTRAS MAQUINAS	0	2	-100,00
TOTAL MÁQUINAS	5.226	4.608	13,41



EVOLUCIÓN DE LA MAQUINARIA NUEVA INSCRITA POR COMUNIDAD AUTÓNOMA

TOTAL COMUNIDAD AUTÓNOMA

Periodo 01-ENE al 31-DIC

Cataluña

TIPO DE MÁQUINA	2021	2020	%
TRACTORES	1.045	839	24,55
TRACTORES DE RUEDAS	960	782	22,76
CADENAS	4	0	100,00
OTROS	81	57	42,11
MAQUINARIA AUTOMOTRIZ	179	145	23,45
DE RECOLECCION	62	46	34,78
EQUIPOS DE CARGA	102	98	4,08
TRACTOCARROS	1	0	100,00
MOTOCULTORES Y MOTOMAQUINAS	3	1	200,00
OTRAS	11	0	100,00
MAQUINARIA REMOLCADA O SUSPENDIDA	1.517	1.053	44,06
MAQUINARIA DE PREPARACION Y TRABAJO DEL SUELO	143	96	48,96
EQUIPOS PARA SIEMBRA Y PLANTACION	73	48	52,08
EQUIPOS DE TRATAMIENTOS	619	413	49,88
EQUIPOS PARA APORTE DE FERTILIZANTES Y AGUA	375	220	70,45
EQUIPOS DE RECOLECCION	194	180	7,78
OTRAS	113	96	17,71
REMOLQUES	266	216	23,15
TOTAL MÁQUINAS	3.007	2.253	33,47



TOTAL COMUNIDAD AUTÓNOMA

Periodo 01-ENE al 31-DIC

Comunidad de Madrid

TIPO DE MÁQUINA	2021	2020	%
TRACTORES	79	87	-9,20
TRACTORES DE RUEDAS	72	73	-1,37
OTROS	7	14	-50,00
MAQUINARIA AUTOMOTRIZ	16	16	0,00
DE RECOLECCION	5	8	-37,50
EQUIPOS DE CARGA	9	7	28,57
OTRAS	2	1	100,00
MAQUINARIA REMOLCADA O SUSPENDIDA	211	163	29,45
MAQUINARIA DE PREPARACION Y TRABAJO DEL SUELO	65	53	22,64
EQUIPOS PARA SIEMBRA Y PLANTACION	21	15	40,00
EQUIPOS DE TRATAMIENTOS	36	25	44,00
EQUIPOS PARA APORTE DE FERTILIZANTES Y AGUA	20	17	17,65
EQUIPOS DE RECOLECCION	33	30	10,00
OTRAS	36	23	56,52
REMOLQUES	41	37	10,81
TOTAL MÁQUINAS	347	303	14,52



TOTAL COMUNIDAD AUTÓNOMA

Periodo 01-ENE al 31-DIC

Comunidad Foral de Navarra

TIPO DE MÁQUINA	2021	2020	%
TRACTORES	239	278	-14,03
TRACTORES DE RUEDAS	225	261	-13,79
OTROS	14	17	-17,65
MAQUINARIA AUTOMOTRIZ	48	54	-11,11
DE RECOLECCION	29	26	11,54
EQUIPOS DE CARGA	17	25	-32,00
TRACTOCARROS	0	1	-100,00
OTRAS	2	2	0,00
MAQUINARIA REMOLCADA O SUSPENDIDA	330	429	-23,08
MAQUINARIA DE PREPARACION Y TRABAJO DEL SUELO	64	90	-28,89
EQUIPOS PARA SIEMBRA Y PLANTACION	27	44	-38,64
EQUIPOS DE TRATAMIENTOS	100	107	-6,54
EQUIPOS PARA APORTE DE FERTILIZANTES Y AGUA	46	62	-25,81
EQUIPOS DE RECOLECCION	59	69	-14,49
OTRAS	34	57	-40,35
REMOLQUES	67	92	-27,17
TOTAL MÁQUINAS	684	853	-19,81



TOTAL COMUNIDAD AUTÓNOMA

Periodo 01-ENE al 31-DIC

Comunitat Valenciana

TIPO DE MÁQUINA	2021	2020	%
TRACTORES	830	748	10,96
TRACTORES DE RUEDAS	803	708	13,42
OTROS	27	40	-32,50
MAQUINARIA AUTOMOTRIZ	26	24	8,33
DE RECOLECCION	6	9	-33,33
EQUIPOS DE CARGA	14	13	7,69
TRACTOCARROS	1	0	100,00
MOTOCULTORES Y MOTOMAQUINAS	4	0	100,00
OTRAS	1	2	-50,00
MAQUINARIA REMOLCADA O SUSPENDIDA	1.032	645	60,00
MAQUINARIA DE PREPARACION Y TRABAJO DEL SUELO	131	57	129,82
EQUIPOS PARA SIEMBRA Y PLANTACION	9	3	200,00
EQUIPOS DE TRATAMIENTOS	648	459	41,18
EQUIPOS PARA APORTE DE FERTILIZANTES Y AGUA	75	60	25,00
EQUIPOS DE RECOLECCION	45	18	150,00
OTRAS	124	48	158,33
REMOLQUES	100	129	-22,48
TOTAL MÁQUINAS	1.988	1.546	28,59



TOTAL COMUNIDAD AUTÓNOMA

Periodo 01-ENE al 31-DIC

Extremadura

TIPO DE MÁQUINA	2021	2020	%
TRACTORES	759	624	21,63
TRACTORES DE RUEDAS	721	593	21,59
CADENAS	5	4	25,00
OTROS	33	27	22,22
MAQUINARIA AUTOMOTRIZ	53	42	26,19
DE RECOLECCION	33	28	17,86
EQUIPOS DE CARGA	17	14	21,43
OTRAS	3	0	100,00
MAQUINARIA REMOLCADA O SUSPENDIDA	1.333	1.280	4,14
MAQUINARIA DE PREPARACION Y TRABAJO DEL SUELO	248	257	-3,50
EQUIPOS PARA SIEMBRA Y PLANTACION	60	45	33,33
EQUIPOS DE TRATAMIENTOS	596	557	7,00
EQUIPOS PARA APORTE DE FERTILIZANTES Y AGUA	129	107	20,56
EQUIPOS DE RECOLECCION	100	110	-9,09
OTRAS	200	204	-1,96
REMOLQUES	193	209	-7,66
OTRAS MAQUINAS	0	2	-100,00
TOTAL MÁQUINAS	2.338	2.157	8,39



TOTAL COMUNIDAD AUTÓNOMA

Periodo 01-ENE al 31-DIC

Galicia

TIPO DE MÁQUINA	2021	2020	%
TRACTORES	740	657	12,63
TRACTORES DE RUEDAS	723	639	13,15
CADENAS	1	2	-50,00
OTROS	16	16	0,00
MAQUINARIA AUTOMOTRIZ	158	209	-24,40
DE RECOLECCION	60	55	9,09
EQUIPOS DE CARGA	33	33	0,00
TRACTOCARROS	8	2	300,00
MOTOCULTORES Y MOTOMAQUINAS	29	78	-62,82
OTRAS	28	41	-31,71
MAQUINARIA REMOLCADA O SUSPENDIDA	711	895	-20,56
MAQUINARIA DE PREPARACION Y TRABAJO DEL SUELO	76	106	-28,30
EQUIPOS PARA SIEMBRA Y PLANTACION	9	24	-62,50
EQUIPOS DE TRATAMIENTOS	172	145	18,62
EQUIPOS PARA APORTE DE FERTILIZANTES Y AGUA	162	223	-27,35
EQUIPOS DE RECOLECCION	217	288	-24,65
OTRAS	75	109	-31,19
REMOLQUES	291	272	6,99
TOTAL MÁQUINAS	1.900	2.033	-6,54



TOTAL COMUNIDAD AUTÓNOMA

Periodo 01-ENE al 31-DIC

Illes Balears

TIPO DE MÁQUINA	2021	2020	%
TRACTORES	197	175	12,57
TRACTORES DE RUEDAS	194	174	11,49
CADENAS	2	0	100,00
OTROS	1	1	0,00
MAQUINARIA AUTOMOTRIZ	10	8	25,00
DE RECOLECCION	5	2	150,00
EQUIPOS DE CARGA	3	6	-50,00
OTRAS	2	0	100,00
MAQUINARIA REMOLCADA O SUSPENDIDA	258	270	-4,44
MAQUINARIA DE PREPARACION Y TRABAJO DEL SUELO	69	84	-17,86
EQUIPOS PARA SIEMBRA Y PLANTACION	10	6	66,67
EQUIPOS DE TRATAMIENTOS	51	36	41,67
EQUIPOS PARA APORTE DE FERTILIZANTES Y AGUA	19	23	-17,39
EQUIPOS DE RECOLECCION	52	54	-3,70
OTRAS	57	67	-14,93
REMOLQUES	29	30	-3,33
OTRAS MAQUINAS	0	1	-100,00
TOTAL MÁQUINAS	494	484	2,07



TOTAL COMUNIDAD AUTÓNOMA

Periodo 01-ENE al 31-DIC

La Rioja

TIPO DE MÁQUINA	2021	2020	%
TRACTORES	146	160	-8,75
TRACTORES DE RUEDAS	141	157	-10,19
CADENAS	1	0	100,00
OTROS	4	3	33,33
MAQUINARIA AUTOMOTRIZ	8	12	-33,33
DE RECOLECCION	2	5	-60,00
EQUIPOS DE CARGA	6	7	-14,29
MAQUINARIA REMOLCADA O SUSPENDIDA	293	329	-10,94
MAQUINARIA DE PREPARACION Y TRABAJO DEL SUELO	57	68	-16,18
EQUIPOS PARA SIEMBRA Y PLANTACION	9	8	12,50
EQUIPOS DE TRATAMIENTOS	135	128	5,47
EQUIPOS PARA APORTE DE FERTILIZANTES Y AGUA	29	25	16,00
EQUIPOS DE RECOLECCION	19	23	-17,39
OTRAS	44	77	-42,86
REMOLQUES	56	55	1,82
TOTAL MÁQUINAS	503	556	-9,53



EVOLUCIÓN DE LA MAQUINARIA NUEVA INSCRITA POR COMUNIDAD AUTÓNOMA

TOTAL COMUNIDAD AUTÓNOMA

Periodo 01-ENE al 31-DIC

Pais Vasco

TIPO DE MÁQUINA	2021	2020	%
TRACTORES	172	184	-6,52
TRACTORES DE RUEDAS	161	167	-3,59
OTROS	11	17	-35,29
MAQUINARIA AUTOMOTRIZ	46	27	70,37
DE RECOLECCION	10	6	66,67
EQUIPOS DE CARGA	15	6	150,00
TRACTOCARROS	4	2	100,00
MOTOCULTORES Y MOTOMAQUINAS	4	3	33,33
OTRAS	13	10	30,00
MAQUINARIA REMOLCADA O SUSPENDIDA	341	290	17,59
MAQUINARIA DE PREPARACION Y TRABAJO DEL SUELO	61	40	52,50
EQUIPOS PARA SIEMBRA Y PLANTACION	18	12	50,00
EQUIPOS DE TRATAMIENTOS	74	49	51,02
EQUIPOS PARA APORTE DE FERTILIZANTES Y AGUA	34	35	-2,86
EQUIPOS DE RECOLECCION	93	93	0,00
OTRAS	61	61	0,00
REMOLQUES	44	31	41,94
TOTAL MÁQUINAS	603	532	13,35



TOTAL COMUNIDAD AUTÓNOMA

Periodo 01-ENE al 31-DIC

Principado de Asturias

TIPO DE MÁQUINA	2021	2020	%
TRACTORES	114	158	-27,85
TRACTORES DE RUEDAS	84	130	-35,38
CADENAS	1	0	100,00
OTROS	29	28	3,57
MAQUINARIA AUTOMOTRIZ	37	42	-11,90
DE RECOLECCION	10	15	-33,33
EQUIPOS DE CARGA	17	16	6,25
TRACTOCARROS	2	0	100,00
MOTOCULTORES Y MOTOMAQUINAS	1	4	-75,00
OTRAS	7	7	0,00
MAQUINARIA REMOLCADA O SUSPENDIDA	176	262	-32,82
MAQUINARIA DE PREPARACION Y TRABAJO DEL SUELO	17	33	-48,48
EQUIPOS PARA SIEMBRA Y PLANTACION	7	9	-22,22
EQUIPOS DE TRATAMIENTOS	17	24	-29,17
EQUIPOS PARA APORTE DE FERTILIZANTES Y AGUA	17	21	-19,05
EQUIPOS DE RECOLECCION	68	96	-29,17
OTRAS	50	79	-36,71
REMOLQUES	42	35	20,00
TOTAL MÁQUINAS	369	497	-25,75



TOTAL COMUNIDAD AUTÓNOMA

Periodo 01-ENE al 31-DIC

Region de Murcia

TIPO DE MÁQUINA	2021	2020	%
TRACTORES	607	698	-13,04
TRACTORES DE RUEDAS	583	675	-13,63
CADENAS	2	2	0,00
OTROS	22	21	4,76
MAQUINARIA AUTOMOTRIZ	74	140	-47,14
DE RECOLECCION	29	30	-3,33
EQUIPOS DE CARGA	27	35	-22,86
MOTOCULTORES Y MOTOMAQUINAS	2	1	100,00
OTRAS	16	74	-78,38
MAQUINARIA REMOLCADA O SUSPENDIDA	1.145	1.318	-13,13
MAQUINARIA DE PREPARACION Y TRABAJO DEL SUELO	406	444	-8,56
EQUIPOS PARA SIEMBRA Y PLANTACION	20	36	-44,44
EQUIPOS DE TRATAMIENTOS	403	417	-3,36
EQUIPOS PARA APORTE DE FERTILIZANTES Y AGUA	43	60	-28,33
EQUIPOS DE RECOLECCION	40	72	-44,44
OTRAS	233	289	-19,38
REMOLQUES	81	100	-19,00
OTRAS MAQUINAS	0	1	-100,00
TOTAL MÁQUINAS	1.907	2.257	-15,51

ANEXO N° 15

PARQUE DE MAQUINARIA AGRICOLA AUTOMOTRIZ

CENSO DE MAQUINARIA AGRÍCOLA AUTOMOTRIZ AL 31-12-2021								
	TRACTORES CADENAS		TRACTORES RUEDAS		OTROS TRACTORES		TOTAL TRACTORES	
	UNIDADES	kW	UNIDADES	kW	UNIDADES	kW	UNIDADES	kW
Almería	912	44.993	14.379	510.619	66	2.182	15.357	557.794
Cádiz	3.683	168.162	10.067	534.593	71	3.209	13.821	705.964
Córdoba	9.246	424.746	26.017	1.291.003	315	12.229	35.578	1.727.978
Granada	3.895	203.126	19.134	889.466	166	5.773	23.195	1.098.365
Huelva	731	38.410	12.881	605.769	102	2.370	13.714	646.549
Jaén	5.087	241.154	23.911	1.106.092	1.278	32.015	30.276	1.379.261
Málaga	2.522	126.134	10.633	563.936	79	2.900	13.234	692.970
Sevilla	3.346	163.841	34.576	2.041.156	258	9.777	38.180	2.214.774
Andalucía	29.422	1.410.566	151.598	7.542.634	2.335	70.455	183.355	9.023.655
Huesca	201	12.919	25.859	1.655.312	208	12.229	26.268	1.680.460
Teruel	21	1.204	16.480	963.098	55	2.201	16.556	966.503
Zaragoza	592	24.873	33.874	2.085.046	132	5.614	34.598	2.115.533
Aragón	814	38.996	76.213	4.703.456	395	20.044	77.422	4.762.496
Principado de Asturias	34	2.183	28.062	1.053.675	160	5.748	28.256	1.061.606
Illes Balears	118	4.471	26.267	955.580	57	1.513	26.442	961.564
Las Palmas	8	246	2.206	83.078	5	109	2.219	83.433
Santa Cruz de Tenerife	37	1.817	2.708	77.478	5	79	2.750	79.374
Canarias	45	2.063	4.914	160.556	10	188	4.969	162.807
Cantabria	2	139	9.162	421.510	50	2.407	9.214	424.056
Ávila	22	1.298	9.601	579.943	30	2.336	9.653	583.577
Burgos	32	1.561	22.511	1.607.070	58	6.057	22.601	1.614.688
León	106	3.402	29.761	1.621.664	76	7.530	29.943	1.632.596
Palencia	50	4.045	13.898	1.064.744	42	4.789	13.990	1.073.578
Salamanca	38	2.366	17.294	1.053.986	53	4.970	17.385	1.061.322
Segovia	2	149	12.526	845.851	44	4.827	12.572	850.827
Soria	36	3.254	8.202	696.151	31	3.125	8.269	702.530
Valladolid	32	2.092	18.483	1.319.591	53	4.480	18.568	1.326.163
Zamora	26	1.468	21.251	1.250.262	41	4.211	21.318	1.255.941
Castilla y León	344	19.635	153.527	10.039.262	428	42.325	154.299	10.101.222
Albacete	194	9.458	31.620	1.715.984	103	6.815	31.917	1.732.257
Ciudad Real	255	14.586	38.874	2.235.102	231	10.420	39.360	2.260.108
Cuenca	157	7.754	32.617	1.870.261	67	3.808	32.841	1.881.823
Guadalajara	39	2.123	8.866	653.367	32	1.699	8.937	657.189
Toledo	132	7.788	39.665	2.167.632	199	8.465	39.996	2.183.885
Castilla - La Mancha	777	41.709	151.642	8.642.346	632	31.207	153.051	8.715.262
Barcelona	230	6.548	22.409	1.058.687	57	3.149	22.696	1.068.384
Girona	86	3.543	18.020	877.066	40	2.081	18.146	882.690
Lleida	102	5.712	44.099	2.206.079	228	10.032	44.429	2.221.823
Tarragona	118	3.926	28.905	1.147.838	53	1.920	29.076	1.153.684
Cataluña	536	19.729	113.433	5.289.670	378	17.182	114.347	5.326.581
Alicante/Alacant	423	13.731	19.439	770.445	31	1.776	19.893	785.952
Castellón/Castelló	45	2.068	15.458	608.663	47	1.367	15.550	612.098
Valencia/València	493	18.479	35.136	1.262.703	121	3.964	35.750	1.285.146
Comunitat Valenciana	961	34.278	70.033	2.641.811	199	7.107	71.193	2.683.196
Badajoz	341	21.023	38.221	2.250.456	157	8.868	38.719	2.280.347
Cáceres	406	23.642	19.223	982.357	66	2.324	19.695	1.008.323
Extremadura	747	44.665	57.444	3.232.813	223	11.192	58.414	3.288.670
A Coruña	17	865	58.460	2.646.178	111	9.574	58.588	2.656.617
Lugo	19	1.265	55.234	2.569.613	112	9.905	55.365	2.580.783
Ourense	14	616	23.681	864.604	20	1.212	23.715	866.432
Pontevedra	13	597	31.914	1.135.920	28	1.623	31.955	1.138.140
Galicia	63	3.343	169.289	7.216.315	271	22.314	169.623	7.241.972
Comunidad de Madrid	178	12.685	12.102	619.448	66	2.179	12.346	634.312
Region de Murcia	583	28.442	26.961	1.537.545	119	7.958	27.663	1.573.945
Comunidad Foral de Navarra	73	3.249	16.944	1.127.204	117	6.962	17.134	1.137.415
Araba/Álava	11	886	7.841	422.586	20	826	7.872	424.298
Gipuzkoa	38	1.681	5.989	191.073	71	2.454	6.098	195.208
Bizkaia	6	334	6.456	182.882	14	399	6.476	183.615
Pais Vasco	55	2.901	20.286	796.541	105	3.679	20.446	803.121
La Rioja	8	506	14.497	793.256	29	1.566	14.534	795.328
España	34.760	1.669.557	1.102.374	56.773.624	5.574	254.025	1.142.708	58.697.204

CENSO DE MAQUINARIA AGRÍCOLA AUTOMOTRIZ AL 31-12-2021								
	COSECH. CEREALES		COSECH. FORRAJE		COSECH. REMOLACHA		COSECH. HORTALIZAS	
	UNIDADES	kW	UNIDADES	kW	UNIDADES	kW	UNIDADES	kW
Almería	167	17.755	1	117	0	0	11	597
Cádiz	519	53.686	11	2.949	53	5.627	7	1.067
Córdoba	965	105.635	38	9.973	15	660	8	563
Granada	705	59.021	26	3.075	0	0	0	0
Huelva	175	20.952	0	0	0	0	0	0
Jaén	272	28.170	5	1.152	23	2.275	0	0
Málaga	282	33.743	3	661	0	0	1	86
Sevilla	1.925	253.592	20	4.952	73	8.574	91	11.226
Andalucía	5.010	572.554	104	22.879	164	17.136	118	13.539
Huesca	3.296	276.246	24	4.743	0	0	3	291
Teruel	2.169	202.148	6	949	0	0	0	0
Zaragoza	4.908	432.703	144	13.001	0	0	29	2.597
Aragón	10.373	911.097	174	18.693	0	0	32	2.888
Principado de Asturias	8	509	59	18.380	0	0	0	0
Illes Balears	622	41.705	14	1.925	2	143	3	121
Las Palmas	2	188	0	0	0	0	0	0
Santa Cruz de Tenerife	9	581	0	0	0	0	1	11
Canarias	11	769	0	0	0	0	1	11
Cantabria	5	694	28	8.496	0	0	0	0
Ávila	356	46.188	41	6.571	19	4.212	0	0
Burgos	3.972	411.170	10	1.970	73	6.590	0	0
León	726	108.632	36	9.660	26	3.983	1	14
Palencia	1.615	186.095	47	12.977	46	7.151	0	0
Salamanca	1.164	121.910	24	4.132	28	3.646	0	0
Segovia	1.213	133.153	16	3.850	61	4.354	3	399
Soria	1.669	185.665	2	89	15	1.799	0	0
Valladolid	1.624	202.290	12	3.335	220	32.470	12	1.781
Zamora	1.332	129.708	59	5.875	156	9.104	0	0
Castilla y León	13.671	1.524.811	247	48.459	644	73.309	16	2.194
Albacete	2.344	263.984	29	5.799	0	0	19	2.368
Ciudad Real	1.699	159.694	14	3.610	10	1.073	6	630
Cuenca	3.172	86.995	17	1.100	1	167	3	330
Guadalajara	1.306	137.143	12	2.843	0	0	0	0
Toledo	2.530	203.711	26	6.612	0	0	20	1.972
Castilla - La Mancha	11.051	851.527	98	19.964	11	1.240	48	5.300
Barcelona	1.506	124.445	78	15.940	0	0	1	15
Girona	824	73.545	81	17.717	0	0	0	0
Lleida	2.791	245.350	149	25.080	0	0	1	64
Tarragona	697	65.491	10	1.035	0	0	1	59
Cataluña	5.818	508.831	318	59.772	0	0	3	138
Alicante/Alacant	232	21.387	2	382	0	0	4	286
Castellón/Castelló	157	10.762	0	0	0	0	0	0
Valencia/València	706	65.127	0	0	0	0	37	4.340
Comunitat Valenciana	1.095	97.276	2	382	0	0	41	4.626
Badajoz	1.123	150.806	18	2.456	7	167	479	54.288
Cáceres	247	31.982	9	2.171	0	0	83	7.948
Extremadura	1.370	182.788	27	4.627	7	167	562	62.236
A Coruña	271	20.963	189	70.108	0	0	0	0
Lugo	472	31.882	147	52.230	0	0	0	0
Ourense	174	16.451	1	301	0	0	0	0
Pontevedra	28	2.451	17	5.720	0	0	0	0
Galicia	945	71.747	354	128.359	0	0	0	0
Comunidad de Madrid	836	70.934	13	3.799	0	0	1	138
Region de Murcia	313	35.707	31	3.685	4	144	120	5.893
Comunidad Foral de Navarra	934	149.665	38	10.841	1	73	142	18.796
Araba/Álava	772	23.103	3	619	115	1.480	0	0
Gipuzkoa	0	0	4	583	0	0	0	0
Bizkaia	1	106	1	230	0	0	0	0
Pais Vasco	773	23.209	8	1.432	115	1.480	0	0
La Rioja	718	67.791	6	184	24	2.046	18	2.900
España	53.553	5.111.610	1.521	351.877	972	95.738	1.105	118.779

CENSO DE MAQUINARIA AGRÍCOLA AUTOMOTRIZ AL 31-12-2021								
	COSECH. ALGODÓN		COSECH. VIÑEDO		OTRAS COSECHADORAS		TOTAL COSECHADORAS	
	UNIDADES	kW	UNIDADES	kW	UNIDADES	kW	UNIDADES	kW
Almería	0	0	9	1.143	15	772	203	20.384
Cádiz	96	9.205	25	1.882	12	1.297	723	75.713
Córdoba	145	6.626	65	8.143	112	8.559	1.348	140.159
Granada	0	0	1	134	83	3.387	815	65.617
Huelva	5	734	3	387	11	1.363	194	23.436
Jaén	118	12.198	14	1.827	418	28.847	850	74.469
Málaga	2	294	4	516	28	2.118	320	37.418
Sevilla	762	68.676	72	9.165	41	3.782	2.984	359.967
Andalucía	1.128	97.733	193	23.197	720	50.125	7.437	797.163
Huesca	0	0	44	4.959	163	2.634	3.530	288.873
Teruel	0	0	1	59	15	710	2.191	203.866
Zaragoza	0	0	133	13.086	67	2.491	5.281	463.878
Aragón	0	0	178	18.104	245	5.835	11.002	956.617
Principado de Asturias	0	0	0	0	151	17.668	218	36.557
Illes Balears	0	0	4	394	9	332	654	44.620
Las Palmas	0	0	0	0	67	154	69	342
Santa Cruz de Tenerife	0	0	0	0	31	134	41	726
Canarias	0	0	0	0	98	288	110	1.068
Cantabria	0	0	0	0	52	6.305	85	15.495
Ávila	0	0	0	0	7	791	423	57.762
Burgos	0	0	10	1.161	13	1.677	4.078	422.568
León	0	0	9	874	59	3.654	857	126.817
Palencia	0	0	0	0	2	640	1.710	206.863
Salamanca	0	0	0	0	21	1.380	1.237	131.068
Segovia	0	0	4	399	19	2.076	1.316	144.231
Soria	0	0	0	0	88	4.444	1.774	191.997
Valladolid	0	0	101	12.001	22	2.834	1.991	254.711
Zamora	0	0	3	262	16	1.403	1.566	146.352
Castilla y León	0	0	127	14.697	247	18.899	14.952	1.682.369
Albacete	0	0	338	32.972	93	7.229	2.823	312.352
Ciudad Real	0	0	479	44.576	5	322	2.213	209.905
Cuenca	0	0	392	37.696	9	732	3.594	127.020
Guadalajara	0	0	6	508	13	1.123	1.337	141.617
Toledo	0	0	290	28.721	10	705	2.876	241.721
Castilla - La Mancha	0	0	1.505	144.473	130	10.111	12.843	1.032.615
Barcelona	0	0	235	18.961	6	463	1.826	159.824
Girona	0	0	7	446	68	2.102	980	93.810
Lleida	0	0	16	1.680	203	5.472	3.160	277.646
Tarragona	0	0	148	12.004	25	790	881	79.379
Cataluña	0	0	406	33.091	302	8.827	6.847	610.659
Alicante/Alacant	1	121	12	1.297	4	267	255	23.740
Castellón/Castelló	0	0	0	0	8	215	165	10.977
Valencia/València	0	0	281	22.437	56	3.072	1.080	94.976
Comunitat Valenciana	1	121	293	23.734	68	3.554	1.500	129.693
Badajoz	3	320	138	15.379	53	2.726	1.821	226.142
Cáceres	1	110	6	635	318	16.807	664	59.653
Extremadura	4	430	144	16.014	371	19.533	2.485	285.795
A Coruña	0	0	0	0	263	41.151	723	132.222
Lugo	0	0	1	59	192	29.436	812	113.607
Ourense	0	0	1	106	27	3.990	203	20.848
Pontevedra	0	0	0	0	74	10.690	119	18.861
Galicia	0	0	2	165	556	85.267	1.857	285.538
Comunidad de Madrid	0	0	8	906	34	3.732	892	79.509
Region de Murcia	21	1.985	34	3.509	135	2.394	658	53.317
Comunidad Foral de Navarra	0	0	178	18.776	97	7.514	1.390	205.665
Araba/Álava	0	0	17	1.311	15	2.552	922	29.065
Gipuzkoa	0	0	0	0	18	1.685	22	2.268
Bizkaia	0	0	0	0	54	7.882	56	8.218
Pais Vasco	0	0	17	1.311	87	12.119	1.000	39.551
La Rioja	0	0	154	14.628	19	994	939	88.543
España	1.154	100.269	3.243	312.996	3.321	253.495	64.869	6.344.764

CENSO DE MAQUINARIA AGRÍCOLA AUTOMOTRIZ AL 31-12-2021								
	EQUIPOS DE CARGA		TRACTOCARROS		MOTOCULTORES		OTRAS AUTOMOTRICES	
	UNIDADES	kW	UNIDADES	kW	UNIDADES	kW	UNIDADES	kW
Almería	1.060	22.157	73	988	3.936	42.839	103	2.542
Cádiz	73	5.000	6	93	2.228	23.729	5	484
Córdoba	228	15.595	48	922	3.601	32.380	5	841
Granada	438	18.013	67	813	2.162	22.105	65	887
Huelva	68	3.699	9	159	874	9.443	13	2.231
Jaén	327	21.191	271	4.541	5.742	47.255	5	1.175
Málaga	120	7.336	75	1.134	1.068	9.027	4	101
Sevilla	268	19.487	8	255	1.356	14.181	41	4.722
Andalucía	2.582	112.478	557	8.905	20.967	200.959	241	12.983
Huesca	540	40.146	12	197	3.396	31.613	128	12.281
Teruel	101	6.790	2	31	1.947	18.592	23	4.487
Zaragoza	455	31.080	2	135	6.553	72.113	39	5.319
Aragón	1.096	78.016	16	363	11.896	122.318	190	22.087
Principado de Asturias	141	9.404	1.000	25.037	18.629	193.030	48	4.718
Illes Balears	110	4.568	6	113	7.503	77.906	22	519
Las Palmas	298	6.101	46	841	464	1.980	98	882
Santa Cruz de Tenerife	261	4.477	524	5.952	6.143	31.700	19	165
Canarias	559	10.578	570	6.793	6.607	33.680	117	1.047
Cantabria	69	4.490	125	2.580	8.210	81.313	32	2.138
Ávila	113	8.504	11	166	2.363	20.681	39	3.372
Burgos	291	22.233	4	382	954	9.367	19	2.196
León	267	20.009	39	547	3.673	37.432	83	9.192
Palencia	374	28.023	1	25	349	3.439	55	4.718
Salamanca	253	20.098	6	111	1.231	11.579	53	4.690
Segovia	350	25.795	1	18	113	1.288	19	2.063
Soria	104	7.591	0	0	140	1.318	6	970
Valladolid	480	37.214	1	18	156	1.559	27	3.679
Zamora	292	20.457	0	0	878	9.592	10	983
Castilla y León	2.524	189.924	63	1.267	9.857	96.255	311	31.863
Albacete	454	35.148	2	27	1.626	18.668	19	2.477
Ciudad Real	290	21.845	8	136	625	8.714	27	2.019
Cuenca	308	20.195	5	212	782	9.502	23	3.150
Guadalajara	125	8.709	1	37	808	7.389	35	3.484
Toledo	231	17.240	6	134	1.118	12.152	25	3.528
Castilla - La Mancha	1.408	103.137	22	546	4.959	56.425	129	14.658
Barcelona	288	20.245	15	229	4.250	39.055	21	1.634
Girona	229	14.133	0	14	1.669	16.527	20	3.918
Lleida	581	38.044	8	112	4.819	47.558	39	5.179
Tarragona	78	5.011	1	18	5.800	27.563	10	1.062
Cataluña	1.176	77.433	24	373	16.538	130.703	90	11.793
Alicante/Alacant	69	3.773	9	92	18.555	187.041	24	480
Castellón/Castelló	54	2.869	0	11	17.531	124.207	5	95
Valencia/València	118	6.206	25	653	31.641	267.119	89	1.829
Comunitat Valenciana	241	12.848	34	756	67.727	578.367	118	2.404
Badajoz	222	10.044	10	203	324	3.108	33	3.682
Cáceres	145	9.602	6	192	999	9.152	11	1.066
Extremadura	367	19.646	16	395	1.323	12.260	44	4.748
A Coruña	194	24.618	16	689	17.440	166.651	272	33.769
Lugo	299	23.793	13	667	27.239	261.238	250	30.944
Ourense	37	2.039	96	2.107	9.273	88.187	3	271
Pontevedra	85	6.037	217	2.517	20.980	190.318	47	5.318
Galicia	615	56.487	342	5.980	74.932	706.394	572	70.302
Comunidad de Madrid	130	5.389	25	460	827	6.744	39	3.506
Region de Murcia	266	13.006	10	169	8.531	87.926	235	4.994
Comunidad Foral de Navarra	372	27.454	69	1.321	8.986	102.395	41	4.335
Araba/Álava	52	3.710	4	116	1.420	16.860	62	2.968
Gipuzkoa	37	2.153	469	3.880	4.854	43.169	32	1.753
Bizkaia	26	1.861	104	657	4.922	42.259	93	2.201
Pais Vasco	115	7.724	577	4.653	11.196	102.288	187	6.922
La Rioja	99	7.791	0	12	1.924	20.771	7	1.032
España	11.870	740.371	3.456	59.720	280.612	2.609.731	2.423	200.047

PARQUE ESTIMADO DE TRACTORES Y COSECHADORAS DE CEREALES EN USO
AÑO 2021

PROVINCIA	TOTAL TRACTORES	TOTAL COSECHADORAS
ALMERÍA	13.279	52
CÁDIZ	11.824	264
CÓRDOBA	31.536	421
GRANADA	19.703	341
HUELVA	11.728	95
JAÉN	27.024	131
MÁLAGA	11.305	154
SEVILLA	34.753	873
ANDALUCÍA	161.152	2.331
HUESCA	23.088	1.196
TERUEL	12.597	1.325
ZARAGOZA	28.073	2.260
ARAGÓN	63.758	4.781
PRINCIPADO DE ASTURIAS	25.191	26
ILLES BALEARES	24.229	386
LAS PALMAS	1.928	2
SANTA CRUZ DE TENERIFE	2.250	10
CANARIAS	4.178	12
CANTABRIA	7.761	3
AVILA	7.989	330
BURGOS	20.490	1.589
LEÓN	23.623	525
PALENCIA	11.517	610
SALAMANCA	14.912	713
SEGOVIA	11.233	506
SORIA	7.032	835
VALLADOLID	16.815	736
ZAMORA	18.905	563
CASTILLA Y LEÓN	132.516	6.407
ALBACETE	26.107	1.391
CIUDAD REAL	33.227	727
CUENCA	27.857	1.674
GUADALAJARA	7.098	738
TOLEDO	34.391	837
CASTILLA LA MANCHA	128.680	5.367
BARCELONA	19.171	1.019
GIRONA	15.563	544
LLEIDA	40.522	1.549
TARRAGONA	23.954	461
CATALUÑA	99.210	3.573
ALICANTE	16.424	166
CASTELLÓN	12.632	108
VALENCIA	30.925	349
C. VALENCIANA	59.981	623
BADAJOS	34.248	1.143
CÁCERES	16.650	272
EXTREMADURA	50.898	1.415
A CORUÑA	46.534	226
LUGO	46.673	304
OURENSE	21.747	85
PONTEVEDRA	28.031	39
GALICIA	142.985	654
COMUNIDAD DE MADRID	9.802	397
REGIÓN DE MURCIA	23.310	372
COMUNIDAD FORAL DE NAVARRA	14.700	939
ARABA / ÁLAVA	6.807	321
GIPUZKOA	5.910	7
BIZKAIA	5.974	5
PAÍS VASCO	18.691	333
LA RIOJA	14.680	733
TOTALES	981.722	28.352

