



MINISTERIO DE AGRICULTURA,
ALIMENTACION Y MEDIO AMBIENTE

INSCRIPCION DE MAQUINARIA AGRICOLA

AÑO 2016

INTRODUCCION

Los datos recogidos en el presente informe corresponden a las inscripciones habidas en los Registros Oficiales de Maquinaria Agrícola (ROMA) de todas las provincias de España, durante el año 2016.

Los citados Registros están regulados mediante el Real Decreto 1013/2009, de 19 de junio, sobre caracterización y registro de la maquinaria agrícola, (modificado por el Real Decreto 346/2012 de 10 de febrero). Con esta disposición, se han añadido otras máquinas de inscripción obligatoria en el ROMA, como los equipos de tratamientos y los de distribución de fertilizantes.

En la actualidad, las máquinas cuya inscripción es obligatoria son las utilizadas en la actividad agraria y que pertenezcan a uno de los siguientes grupos:

- a) Tractores agrícolas y forestales de cualquier tipo y categoría.
- b) Máquinas automotrices de cualquier tipo y categoría
- c) Motocultores y motomáquinas
- d) Máquinas arrastradas de más de 750 kg de masa.
- e) Remolques agrícolas.
- f) Cisternas para el transporte y distribución de líquidos.
- g) Equipos de tratamientos fitosanitarios arrastrados o suspendidos, de cualquier capacidad o peso.
- h) Equipos de distribución de fertilizantes arrastrados o suspendidos, de cualquier capacidad o peso.
- i) Las máquinas no incluidas en algunos de los apartados anteriores, para cuya adquisición se haya concedido un crédito o una subvención oficial.
- j) Aquellas máquinas no contempladas anteriormente y que determinen las comunidades autónomas.

Por tanto, las cifras que aparecen en el presente informe no se corresponden en su totalidad con el mercado real de la maquinaria agrícola en España, especialmente en lo que se refiere a determinada maquinaria arrastrada y sobre todo a la mayoría de la suspendida.

En consecuencia, podría afirmarse que los datos referidos a tractores, maquinaria automotriz, cisternas y remolques reflejan casi con total fiabilidad la situación del mercado, aunque en el caso de motocultores, motosegadoras y asimilados las cifras aportadas están por debajo de la realidad, al ser de uso muy restringido en la propia explotación y de escasa o nula circulación por las vías públicas.

Comentario similar merecen las máquinas accionadas por tractor, que bien por ir suspendidas, ser arrastradas de peso inferior a 750 kg o por su inapreciable utilización fuera de la explotación, no son inscritas en los Registros Oficiales, salvo que hayan contado con una ayuda oficial para su adquisición. El porcentaje de la maquinaria arrastrada o suspendida inscrita, en relación con la realmente vendida, oscila enormemente según el tipo de máquina, pues mientras que en el caso de determinadas empacadoras este porcentaje llega al 100%, en las máquinas para trabajo del suelo no llega al 15%.

En el caso de los equipos de tratamientos fitosanitarios y en los de distribución de fertilizantes, son de inscripción obligatoria, tanto arrastrados como suspendidos y de cualquier capacidad o peso.

Otro aspecto a considerar es la referencia casi exclusiva del informe a la maquinaria nueva, aunque también se ofrecen algunos datos de interés, en lo que se refiere a transferencias de tractores, cosechadoras de cereales y remolques agrícolas usados procedentes de otros agricultores.

En el capítulo dedicado a tractores, se han clasificado en tres grupos: de ruedas, cadenas y otros. En este último grupo, se incluye a aquellos vehículos que aún siendo homologados en la Unión Europea como tractores, por sus características constructivas o sus funciones, responden más a otros tipos de máquinas automotrices, como serían los tractocarros o los cargadores.

En lo que se refiere a la potencia de los tractores y demás máquinas automotrices inscritas, en el Real Decreto 1013/2009 y su modificación (R.D. 346/2012) se indica que se considerará como potencia de inscripción la potencia nominal del motor en kW, según se especifica en la Directiva 2000/25/CE, sobre emisiones de contaminantes procedentes de estas máquinas agrícolas y que cuando disponga de gestión de potencia, está se considerará con este sistema desactivado.

Por último, en el capítulo de agradecimientos, habría que hacer mención especial al personal técnico y administrativo de las Consejerías de Agricultura de las Comunidades Autónomas destinado en los Registros Oficiales de Maquinaria Agrícola, que día a día recopilan, con gran rigor y eficacia, la información aportada en este informe.

1.- MAQUINARIA AGRICOLA INSCRITA

Las cifras globales del año 2016 han sido las siguientes:

Tractores	11.449
Máquinas automotrices	1.389
Máquinas arrastradas o suspendidas	15.967
Remolques	5.067
Otras máquinas	114
TOTAL MAQUINARIA INSCRITA	33.986

La distribución de estas máquinas por su origen, nacional o importado, se detalla en el Anexo nº 1, mientras que en el Anexo nº 2 se distribuyen por Comunidades Autónomas y provincias.

El importe de la inversión correspondiente a la maquinaria agrícola inscrita, sin incluir el IVA, durante el año de referencia fue de 909,3 millones de euros, cuya distribución por tipos de máquinas es la siguiente:

	10⁶ €
Tractores	558,3
Máquinas automotrices	124,9
Máquinas arrastradas o suspendidas	187,3
Remolques	37,0
Otras máquinas	1,8
TOTAL	909,3

Hay que hacer notar, una vez más, que estos valores corresponden únicamente a las máquinas nuevas inscritas en los Registros Oficiales, pues podría estimarse que la inversión total en maquinaria nueva adquirida por los agricultores en España a lo largo de 2016 supera los 1.130 millones de euros.

2.- TRACTORES

El total de tractores nuevos inscritos es de 11.449 unidades, con las siguientes características:

	Unidades	Potencia media kW (CV)
Ruedas simple tracción	132	68,5 (93,2)
Ruedas doble tracción	10.805	84,5 (114,9)
Cadenas	98	75,6 (102,8)
Otros	414	32,1 (43,6)
TOTAL	11.449	82,4 (112,1)

Es de reseñar el claro predominio de la doble tracción en los tractores de ruedas, con el consiguiente bajo porcentaje de los de un solo eje motriz, los cuales solamente representan el 1,16% del total de tractores. Los inscritos de cadenas en el año equivalen a un 0,86% del total, experimentando un leve aumento respecto al pasado año.

En las figuras 1 se puede observar la distribución geográfica de las inscripciones de tractores.



Figura 1

Como dato más significativo, habría que destacar el ligero descenso en la potencia media de los tractores inscritos en 2016, 82,4 kW (112,1 CV/tractor). Estos valores quedan muy por encima de la potencia media del parque nacional que, al 31 de diciembre de 2016, era de 49,3 kW (67 CV/tractor), de acuerdo con los datos procedentes del censo de los Registros Oficiales de Maquinaria.

También es de destacar la fuerte demanda de tractores estrechos (viñeros y frutales, especialmente) que representan el 41,6 % del mercado nacional.

La distribución por tipos, CCAA y provincias se recoge en el Anexo nº 3.

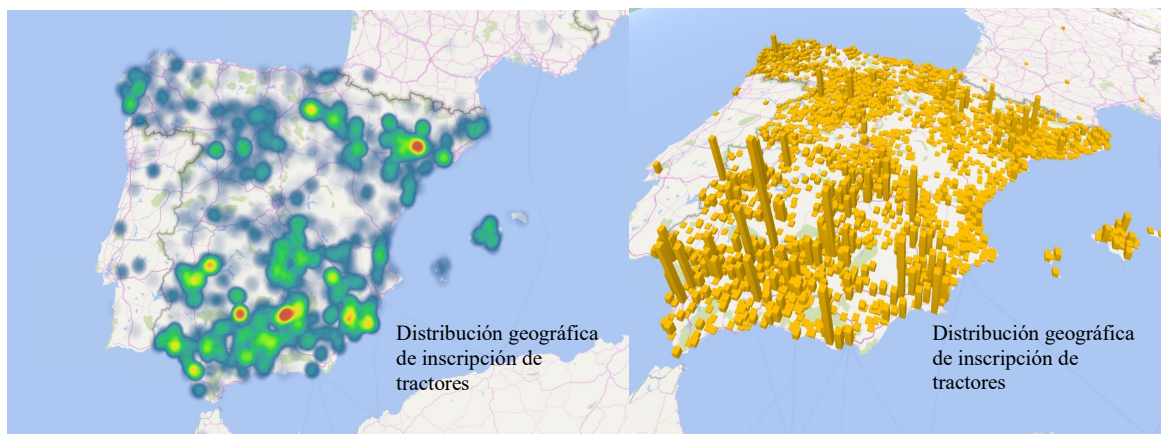
El precio medio de los tractores, sin incluir IVA, es de 48.768 euros (592 €/kW), variando según su tipo de rodaje de la siguiente forma:

	€/tractor	€/kW
Ruedas simple tracción	34.560	505
Ruedas doble tracción	50.180	594
Cadenas	40.328	534
Otros	18.443	574

En el Anexo nº 4 se han distribuido los tractores por estratos de potencia y CC.AA., a destacar como más de la mitad de los tractores están comprendidos entre 50 y 90 kW, siendo el segmento más numeroso el de 70-90 kW, si bien es de reseñar que los que equipan motores de más de 110 kW representan casi el 19% del mercado nacional de tractores.

En los de cadenas el intervalo mas numeroso es también el comprendido entre 70 y 90 kW.

Las doce marcas de tractores más vendidas son las siguientes, con su porcentaje sobre el total:

JOHN DEERE	23,5
NEW HOLLAND	18,1
KUBOTA	7,9
CASE IH	7,1
MASSEY FERGUSON	5,2
DEUTZ-FAHR	5,2
SAME	4,9
FENDT	4,6
LANDINI	4,1
CLAAS	3,0
LAMBORGHINI	2,4
ANTONIO CARRARO	2,1
RESTO DE MARCAS	11,9

Sesenta y una marcas distintas de tractores se comercializaron en España, englobando más de mil modelos distintos.

En el Anexo nº 5 se distribuyen los tractores por marcas, atendiendo al tipo de rodaje y por modelos comerciales.

Finalmente, habría que destacar el elevado número de cambios de titularidad en tractores usados (27.372) que duplican ampliamente a los de nueva inscripción. Esta circunstancia se da en todas las CCAA. Galicia es la comunidad autónoma donde más se da este fenómeno; por cada tractor nuevo inscrito, se producen 7 cambios de titularidad.

Este mismo fenómeno se produce en cosechadoras de cereales y remolques agrícolas. En las siguientes imágenes se aprecia la distribución geográfica de los cambios de titularidad, según la edad del tractor.



Figura 2

Los tractores usados procedentes de otros países, se distribuyen de la siguiente forma:

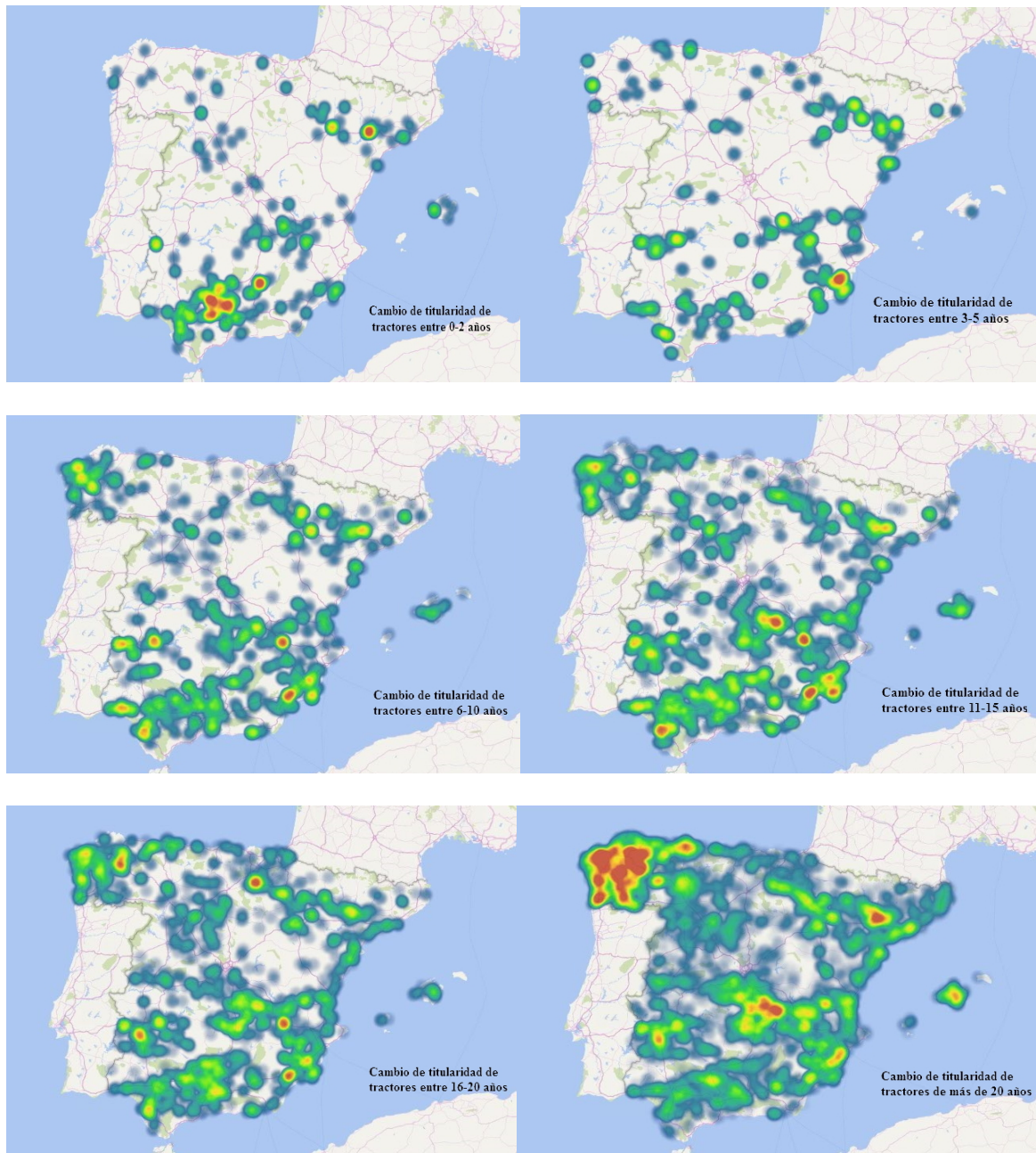

Figura 3

En el Anexo nº 6 se analiza por CCAA y antigüedad el mercado de los tractores, cosechadoras de cereales y remolques usados, inscritos con anterioridad en un Registro Oficial de Maquinaria Agrícola.

3.- MAQUINAS AUTOMOTRICES

En este grupo se consideran todas las máquinas agrícolas autopropulsadas, con excepción de los tractores, incluyendo los motocultores y asimilados. El total de estas máquinas automotrices es de 1.389, cifra un 2,8% inferior a la de 2015.

A destacar que en su mayoría proceden de otros países europeos, especialmente en las de recolección.

La distribución de estas máquinas es la siguiente:

Maquinaria de recolección	570
Equipos de carga y transporte	524
Tractocarros	18
Motocultores y motomáquinas	209
Otras	68

La distribución de los equipos de recolección por tipos de máquinas y por CCAA y provincias se contempla en el anexo 7 y por marcas comerciales en el anexo 9.

Las cosechadoras de cereales constituyen el tipo de máquinas más numeroso, 302 unidades. Su distribución regional indica una fuerte concentración en Castilla y León que casi duplica a las siguientes: Castilla la Mancha, Aragón y Andalucía. El conjunto de las cuatro CCAA indicadas suponen más de las tres cuartas partes del total nacional.

En la Figura 4 puede observarse la distribución geográfica de las cosechadoras de cereales inscritas durante el año.



Figura 4

A continuación aparecen las vendimiadoras, 94 máquinas, que supone un 40% más que en 2015. Destaca Castilla la Mancha con casi el 46% de las inscripciones.

Los equipos de recolección de forraje con 22 unidades, más de la mitad de ellas registradas en Galicia y Castilla y León.

Las cosechadoras de hortalizas, 38 unidades, corresponden en su mayoría a Extremadura.

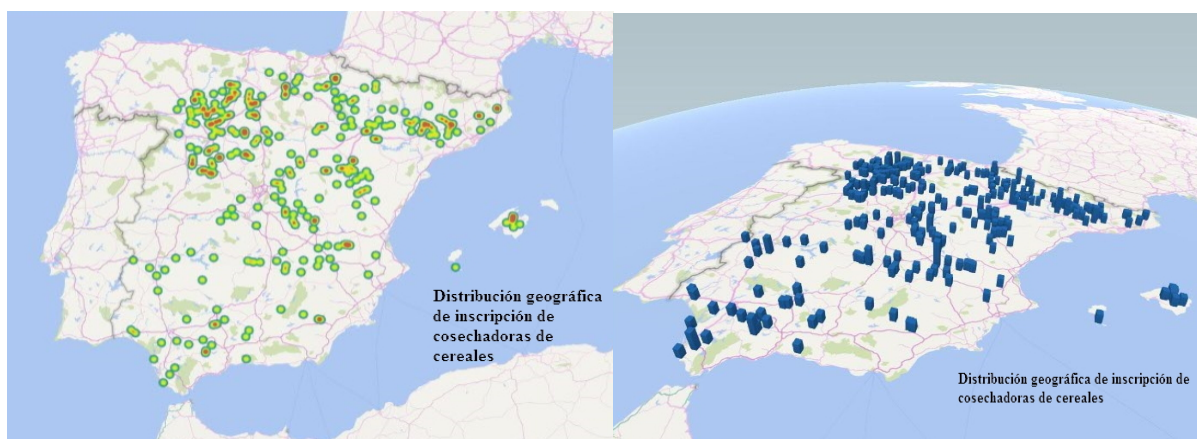
El número de vibradores de troncos autopropulsados, 15 unidades, son utilizados fundamentalmente en la recolección del olivar y corresponden en su totalidad a Andalucía.

Las plataformas automotrices, utilizadas en la poda y recolección de los frutales, llegaron a 57 máquinas, siendo la comunidad de Castilla y León la que más ha inscrito en 2016.

Se inscribieron 25 equipos para las explotaciones forestales, destacando las cifras de Galicia y País Vasco. 16 de ellas corresponden a equipos para la saca de árboles y 9 procesadoras forestales.

En los equipos autopropulsados de carga y transporte aparecen con mayor número de inscripciones las comunidades autónomas de Andalucía, Castilla y León y Cataluña, mientras que en los tractocarros las cifras más altas corresponden a Andalucía.

En el caso de los motocultores y asimilados, estas máquinas automotrices de un eje no llegan a inscribirse en los Registros de Maquinaria más que en una pequeña proporción de las realmente vendidas, por lo que las cifras habrá que manejarlas haciendo siempre referencia a esta circunstancia.

El conjunto de estas máquinas automotrices inscritas en 2016 es de 209 cifra inferior en un 18,7% a la alcanzada en el año anterior.

La distribución por tipos de máquinas es la siguiente:

Motocultores	140
Motoazadas	49
Motosegadoras	18
Otras	2
TOTAL	209

En el Anexo nº 8 se puede comprobar su distribución por CCAA y provincias, apreciándose como en su mayoría se han inscrito en Galicia.

En cuanto a marcas comerciales:

- Claas, New Holland y John Deere, por este orden, acaparan más del 86% de las cosechadoras de cereales.
- New Holland, Gregoire y Pellenc, en las vendimiadoras.
- MTS y Guaresi, en las recolectoras de hortalizas.
- Moresil y Sicma, en vibradores.
- Tecnofruit en las plataformas para frutales.
- MX es la marca con mayor número de inscripciones en el grupo de los tractocarros.
- JCB, Manitou y Ausa en los equipos de carga y transporte, agrupando entre las tres casi la mitad de las inscripciones de este tipo de máquina.
- En los motocultores destacan Roteco, Alfa y Grillo. En las motosegadoras BCS y en motoazadas Honda.

4.- MAQUINARIA ARRASTRADA Y SUSPENDIDA

Como en el caso de los motocultores, hay que considerar, antes de comentar las estadísticas, el escaso porcentaje de las que se inscriben en relación con las ventas reales, siendo bajo en maquinaria para trabajo del suelo y en sembradoras convencionales, pero llegando casi al 100% en las de siembra directa.

En maquinaria de recolección de forraje la inscripción puede ser superior al 50% y cerca del 100% en las cisternas de distribución de purines. Asimismo, la inscripción de los equipos de tratamientos fitosanitarios y abonadoras al haber pasado a ser de inscripción obligatoria, ha hecho que el porcentaje de inscripción se acerque a las cifras reales de ventas.

Sin incluir a los remolques, que se analizan en el siguiente capítulo, el total de máquinas accionadas o arrastradas por tractor inscritas en 2016 fue de 15.967, cifra superior en un 3,6% a la del año 2015. La distribución de estas máquinas es la siguiente:

Trabajo del suelo	2.166
Siembra y plantación	616
Equipos de tratamientos	8.128
Aporte de fertilizantes y agua	2.001
Recolección	1.720
Otras	1.336
TOTAL	15.967

La distribución por tipo de máquinas, provincias y CC.AA. se contempla en el Anexo nº 11 y por marcas comerciales en el Anexo nº 12.

Como máquinas más significativas, por su mayor número de inscripciones o su representatividad, cabría hacer especial mención a:

- Los equipos de siembra directa (276 unidades en 2016), que indican la creciente implantación que están teniendo las nuevas técnicas de laboreo de conservación. Castilla y León con 119 unidades y Aragón con 70 son las comunidades con mayor número de máquinas inscritas. Destacan las cifras de las marcas Solá, Gil, John Deere y Amazone.

En la Figura 5 se muestra la distribución geográfica de los equipos de siembra y plantación inscritos.



Figura 5

- Las 584 cisternas distribuidoras de purines, con una mayor demanda en Galicia (170). Romay y Cámara son las marcas con mayores cifras.
- Los 4.428 pulverizadores hidráulicos y 3.219 atomizadores, siendo las CC.AA. más significativas Andalucía (1.001 y 827), Castilla la Mancha (896 y 454) y Castilla y León (847 y 109). Destacan por sus cifras las marcas Gaysa, Aguirre, Movicam y Atasa en pulverizadores, Mañez y Lozano, Saher, Fede y Movicam en atomizadores. Es de destacar el fuerte impulso que se ha producido este año en la inscripción de estos equipos, un 36,2% en pulverizadores hidráulicos y un 50,5% en atomizadores. La obligación de realizar inspecciones periódicas, pudiera estar en el motivo del intenso crecimiento.

En la Figura 6 se aprecia la distribución de los equipos fitosanitarios.

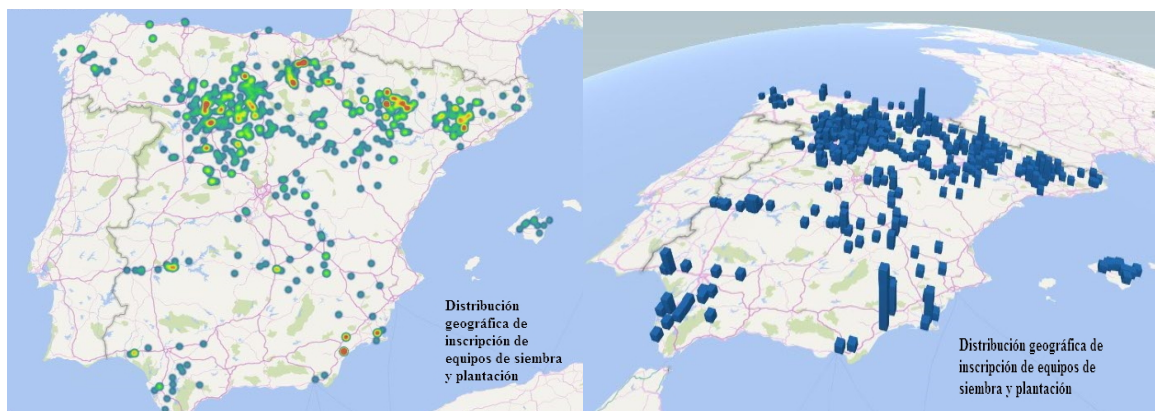

Figura 6

- Las 636 empacadoras, de las que 328 son rotativas y 255 de grandes pacas rectangulares (“big baller”). En Castilla-León, Galicia y Cataluña se inscribieron una gran parte de las rotativas, mientras que las “big baller” tienen una mayor demanda en Castilla y León, Andalucía y Castilla-La Mancha. Welger y John Deere son las primeras marcas en empacadoras convencionales, Krone, Claas y John Deere, en rotoempacadoras y New Holland junto con Krone y Case IH en “big baller”.

- Los 121 equipos para la carga y transporte de forraje, de los que 29 se han inscrito en Galicia y otros 29 en Aragón, con las marcas Lacasta y Arcusin como más representativas.
- Las 9 cosechadoras de patata, 5 en Castilla y León. Grimme es la marca que más máquinas ha inscrito.
- Los 999 equipos de aplicación de fertilizantes minerales, registrados fundamentalmente en las dos Castillas. Aguirre y Cleris son las principales marcas.

La distribución geográfica de los equipos para aporte de fertilizantes y agua se aprecia en la Figura 7.

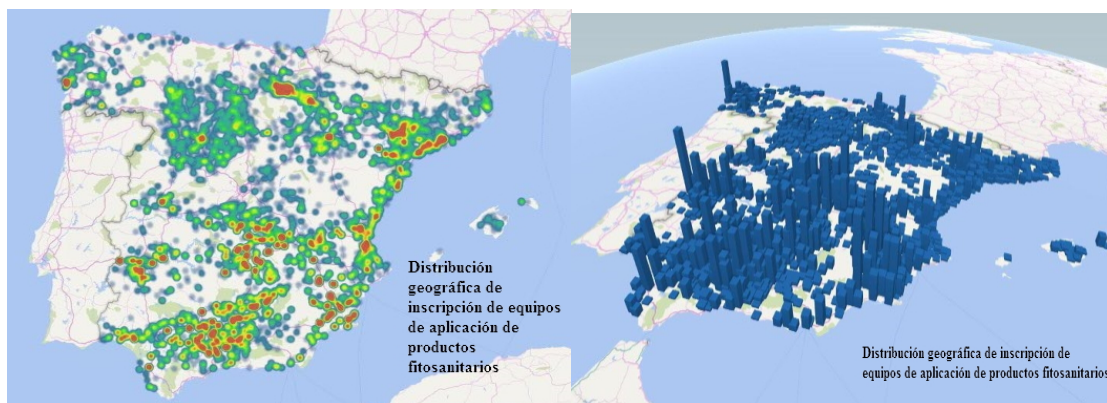

Figura 7

5.- REMOLQUES

Como vehículos destinados únicamente a transporte de productos y medios de producción, se inscribieron en los Registros de Maquinaria un total de 5.067 unidades, cifra un 1,5% inferior a la del año anterior

Más del 97% de los remolques son fabricados en España, generalmente en empresas con bajas series de producción, notándose, no obstante, una mayor concentración de estos vehículos en determinadas marcas comerciales como Hnos. García, Beyfe, Cámara y Yunque que agrupan más del 18% del total de los inscritos.

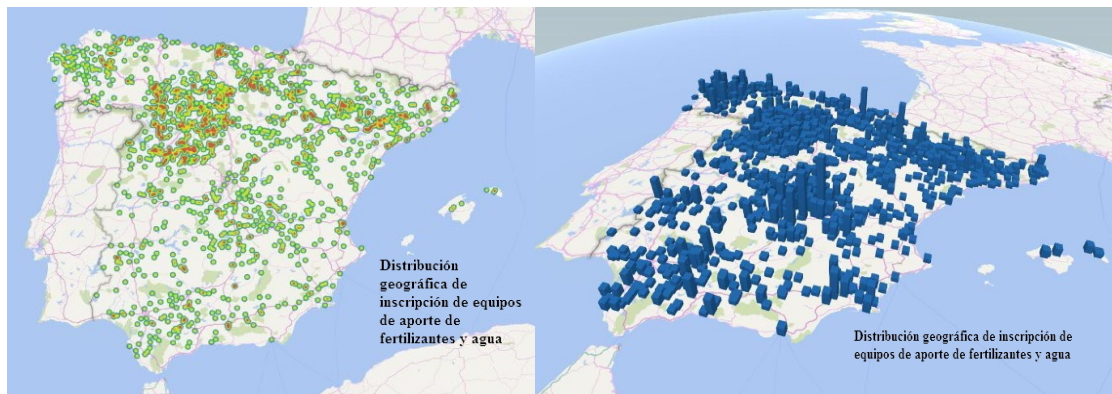
De igual forma, únicamente 9 marcas superan las 100 unidades, y el total de ellas representa algo más del 30% de este mercado.



Figura 8

EVOLUCION ANUAL

En el Anexo nº 13 se representa gráficamente la evolución en los dieciséis últimos años de las máquinas más representativas.

En el caso de los tractores, el valor más alto se encuentra en el año 2004 con 19.875 tractores inscritos. Entre 2007 y 2012 se observa una fuerte caída, llegando este último año a las 8.655 unidades. Sin embargo, esa tendencia se invierte en 2013, confirmándose la recuperación en el periodo 2014 - 2016.

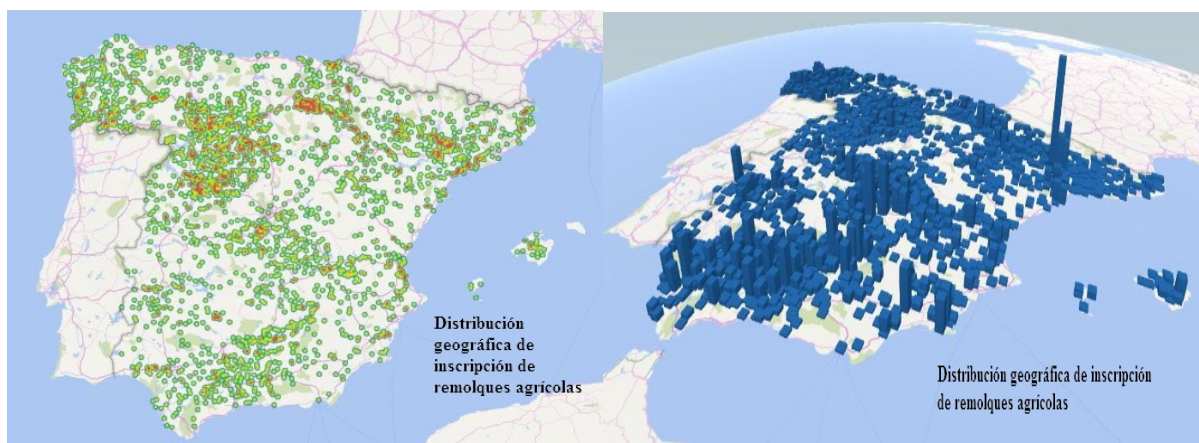
En el gráfico de la maquinaria automotriz no se han considerado los motocultores y motomáquinas, al haberse contabilizado antes separadamente. La serie muestra una tendencia creciente desde 2002 hasta 2004, cambia fuertemente de signo en 2005 y continúa con un descenso más moderado en los dos siguientes años. A partir de 2010 se mantiene una recuperación hasta 2013. En 2015 y 2016 se inscribe un número similar de máquinas, si bien este último año las inscripciones han caído un 2,9% respecto a 2015.

En el caso de cosechadoras de cereales, el máximo de la serie se encuentra en 2001, iniciándose desde ese año un descenso continuado (con la excepción de 2004) que culmina en 2016 con la cifra más baja de la serie.

En el Anexo nº 14 se detallan las cifras de los distintos grupos de máquinas en el total nacional y en cada una de las Comunidades Autónomas, junto con sus porcentajes de variación respecto del año anterior.

El conjunto de la maquinaria inscrita en los cincuenta registros de España, durante el año 2016 fue un 3,77% superior a la cifra del año anterior. Destaca el ascenso de los tractores en un 8,19% y de la maquinaria arrastrada o suspendida en un 3,59%. Es significativo el aumento del apartado "otros tractores" (38,46%), que corresponde a máquinas que cuentan con homologación de tractor, pero que tienen ciertas diferencias con el concepto de tractor tradicional.

La mayor caída se produce en maquinaria automotriz (-3,07%) y dentro de ellas los tractocarros (-21,74%), máquinas de las que se inscriben unas cifras muy bajas.

Analizando la evolución de las inscripciones de máquinas por Comunidades Autónomas, se aprecia una mejora considerable en algunos tipos con respecto a 2015. Así, en tractores (la máquina más representativa), comunidades como Canarias, Principado de Asturias y Comunidad Valenciana, consiguen importantes incrementos. Por el contrario, Cantabria y Castilla-La Mancha presentan considerables caídas.

En el total de máquinas inscritas, destaca Canarias con un incremento del 109,8% y Cantabria con un descenso del 41,1%.

PARQUE DE MAQUINARIA AUTOMOTRIZ

En el Anexo nº 15 se recoge por provincias y CC.AA. el total de maquinaria autopropulsada inscrita en los Registros Provinciales de Maquinaria Agrícola.

El parque nacional de maquinaria automotriz al 31 de diciembre de 2016 estaría compuesto por:

- **1.099.166** tractores
- **53.282** cosechadoras de cereales
- **1.414** “ forraje
- **998** “ remolacha
- **969** “ hortalizas
- **1.138** “ algodón
- **2.314** vendimiadoras
- **2.213** otras cosechadoras
- **7.069** equipos de carga
- **3.459** tractocarros
- **280.546** motocultores y motomáquinas
- **1.493** otras máquinas automotrices

Estas cifras, no obstante, habría que corregirlas a la baja, pues se ha constatado que en numerosas ocasiones, cuando un tractor, un motocultor o una cosechadora quedan inservibles en la explotación o se envían a un centro de tratamientos de vehículos para su destrucción, no se da de baja su inscripción en el Registro Oficial de Maquinaria Agrícola (ROMA). Este hecho ha sido contrastado y cuantificado en diversos estudios llevados a cabo en distintas ocasiones y Comunidades Autónomas, culminando con un estudio estadístico, basado en un análisis muestral, realizado entre finales de 2005 y comienzos de 2006, sobre el parque de tractores y otro similar en 1999 sobre el de cosechadoras de cereales, en los que se llegó a estimar el porcentaje de tractores y cosechadoras que estando inscritos no estaban trabajando. En el presente año 2017, se realizará una nueva encuesta para conocer la situación actual del parque de tractores.

Con estos datos se ha elaborado el último cuadro de este informe, en el que se refleja el parque estimado de tractores y cosechadoras de cereales, por provincia, comunidad autónoma y del total nacional. De acuerdo con estas estimaciones, el parque nacional de tractores sería de 946.900 tractores y 27.262 cosechadoras de cereales.

ANEXO N° 1

TOTAL MAQUINARIA INSCRITA POR SU ORIGEN



Periodo 01-ENE-2016 al 31-DIC-2016

TIPO DE MÁQUINA	NACIONALES	IMPORTADAS	TOTAL
TRACTORES	31	11.418	11.449
TRACTORES DE RUEDAS	31	10.906	10.937
CADENAS	0	98	98
OTROS	0	414	414
MAQUINARIA AUTOMOTRIZ	279	1.110	1.389
DE RECOLECCION	74	496	570
EQUIPOS DE CARGA	137	387	524
TRACTOCARROS	1	17	18
MOTOCULTORES Y MOTOMAQUINAS	47	162	209
OTRAS	20	48	68
MAQUINARIA ARRASTRADA O SUSPENDIDA	12.352	3.615	15.967
MAQUINARIA DE PREPARACION Y TRABAJO DEL SUELO	1.713	453	2.166
EQUIPOS PARA SIEMBRA Y PLANTACION	382	234	616
EQUIPOS DE TRATAMIENTOS	7.298	830	8.128
EQUIPOS PARA APORTE DE FERTILIZANTES Y AGUA	1.533	468	2.001
EQUIPOS DE RECOLECCION	464	1.256	1.720
OTRAS	962	374	1.336
REMOLQUES	4.938	129	5.067
OTRAS MAQUINAS	44	70	114
TOTAL MÁQUINAS	17.644	16.342	33.986

ANEXO N° 2

**TOTAL MAQUINARIA INSCRITA POR CC.AA Y POR
PROVINCIAS**



INSCRIPCIÓN DE MAQUINARIA POR COMUNIDADES AUTÓNOMAS

Periodo 01-ENE-2016 al 31-DIC-2016

MAQUINARIA NUEVA

	TRACTORES				MAQUINARIA AUTOMOTRIZ						MAQUINARIA ARRASTRADA Ó SUSPENDIDA							REMOLQUES	OTRAS MÁQUINAS	TOTAL MÁQUINAS
	RUEDAS	CADENAS	OTROS	TOTAL	RECOLECCIÓN	EQUIPOS DE CARGA	TRACTO-CARROS	MOTOCULTORES Y MOTOMAQUINAS	OTRAS MÁQUINAS	TOTAL	PREPARACIÓN Y TRABAJO SUELOS	EQUIPOS DE SIEMBRA Y PLANTACIÓN	EQUIPOS DE TRATAMIENTO	EQUIPOS APORTE FERTILIZ.	EQUIPOS DE RECOLECCION	OTRAS MÁQUINAS	TOTAL			
Andalucía	2.524	89	242	2.855	69	182	5	40	2	298	242	29	1866	179	162	261	2739	1143	14	7049
Aragón	929	2	24	955	65	32	0	3	4	104	219	101	537	229	145	130	1361	398	0	2818
Principado de Asturias	104	0	12	116	9	7	2	2	1	21	17	6	28	41	64	15	171	58	2	368
Illes Balears	207	0	1	208	8	4	1	0	0	13	34	9	36	10	30	26	145	41	7	414
Canarias	108	0	1	109	0	13	1	8	0	22	42	2	34	1	11	27	117	6	2	256
Cantabria	44	0	1	45	1	3	0	7	2	13	7	2	6	29	65	24	133	10	5	206
Castilla y León	1.294	1	11	1.306	150	120	1	4	1	276	501	254	1010	566	433	95	2859	896	17	5354
Castilla - La Mancha	1.138	2	34	1.174	100	42	0	1	1	144	269	41	1506	331	195	47	2389	755	2	4464
Cataluña	1.044	2	30	1.076	46	48	1	0	5	100	112	63	773	136	159	70	1313	361	7	2857
Comunitat Valenciana	733	0	12	745	4	12	0	2	9	27	51	4	668	40	6	77	846	157	7	1782
Extremadura	851	2	13	866	36	8	0	5	1	50	116	14	503	68	63	102	866	247	20	2049
Galicia	613	0	9	622	18	12	2	121	27	180	62	12	291	204	168	23	760	563	0	2125
Comunidad de Madrid	53	0	7	60	2	2	2	0	1	7	16	1	16	15	4	0	52	36	1	156
Region de Murcia	609	0	6	615	16	16	0	0	7	39	203	26	397	41	31	166	864	99	28	1645
Comunidad Foral de Navarra	232	0	7	239	26	9	0	1	0	36	31	15	89	44	43	11	233	104	0	612
Pais Vasco	219	0	3	222	7	6	3	15	6	37	102	20	104	39	116	89	470	80	2	811
La Rioja	235	0	1	236	13	8	0	0	1	22	142	17	264	28	25	173	649	113	0	1020
TOTAL	10.937	98	414	11.449	570	524	18	209	68	1.389	2.166	616	8.128	2.001	1.720	1.336	15.967	5.067	114	33.986



INSCRIPCIÓN DE MAQUINARIA POR PROVINCIAS Y COMUNIDADES AUTÓNOMAS

Periodo 01-ENE-2016 al 31-DIC-2016

MAQUINARIA NUEVA

	TRACTORES				MAQUINARIA AUTOMOTRIZ						MAQUINARIA ARRASTRADA Ó SUSPENDIDA							REMOLQUES	OTRAS MAQUINAS	TOTAL MAQUINAS
	RUEDAS	CADENAS	OTROS	TOTAL	RECOLECCIÓN	EQUIPOS DE CARGA	TRACTO-CARROS	MOTOCULTORES Y MOTOMAQUINAS	OTRAS MAQUINAS	TOTAL	PREPARACIÓN Y TRABAJO SUELOS	EQUIPOS DE SIEMBRA Y PLANTACIÓN	EQUIPOS DE TRATAMIENTO	EQUIPOS APORTE FERTILIZ.	EQUIPOS DE RECOLECCION	OTRAS MAQUINAS	TOTAL			
Almería	232	0	2	234	7	120	0	28	0	155	83	10	77	4	1	96	271	20	5	685
Cádiz	181	8	2	191	5	2	1	9	0	17	39	8	75	16	19	8	165	69	1	443
Córdoba	475	20	27	522	8	11	0	0	0	19	27	0	340	54	33	30	484	236	0	1.261
Granada	331	31	16	378	5	18	0	2	0	25	15	0	273	26	61	33	408	115	4	930
Huelva	281	3	5	289	2	1	2	0	1	6	29	5	114	9	6	40	203	42	2	542
Jaén	418	7	170	595	15	15	1	0	0	31	6	0	482	11	3	32	534	378	2	1.540
Málaga	133	9	5	147	5	7	1	1	0	14	4	1	182	18	7	10	222	79	0	462
Sevilla	473	11	15	499	22	8	0	0	1	31	39	5	323	41	32	12	452	204	0	1.186
Andalucía	2.524	89	242	2.855	69	182	5	40	2	298	242	29	1.866	179	162	261	2739	1.143	14	7.049
Huesca	288	1	12	301	20	18	0	3	1	42	58	56	177	99	61	25	476	186	0	1.005
Teruel	175	0	1	176	19	1	0	0	0	20	41	6	40	29	13	8	137	74	0	407
Zaragoza	466	1	11	478	26	13	0	0	3	42	120	39	320	101	71	97	748	138	0	1.406
Aragón	929	2	24	955	65	32	0	3	4	104	219	101	537	229	145	130	1361	398	0	2.818
Asturias	104	0	12	116	9	7	2	2	1	21	17	6	28	41	64	15	171	58	2	368
Principado de Asturias	104	0	12	116	9	7	2	2	1	21	17	6	28	41	64	15	171	58	2	368
Illes Balears	207	0	1	208	8	4	1	0	0	13	34	9	36	10	30	26	145	41	7	414
Illes Balears	207	0	1	208	8	4	1	0	0	13	34	9	36	10	30	26	145	41	7	414
Las Palmas	57	0	1	58	0	10	0	3	0	13	6	1	15	0	4	9	35	2	1	109
Santa Cruz de Tenerife	51	0	0	51	0	3	1	5	0	9	36	1	19	1	7	18	82	4	1	147
Canarias	108	0	1	109	0	13	1	8	0	22	42	2	34	1	11	27	117	6	2	256
Cantabria	44	0	1	45	1	3	0	7	2	13	7	2	6	29	65	24	133	10	5	206
Cantabria	44	0	1	45	1	3	0	7	2	13	7	2	6	29	65	24	133	10	5	206
Ávila	75	0	1	76	9	5	0	0	0	14	31	13	50	37	30	16	177	78	1	346
Burgos	171	0	0	171	15	9	1	0	0	25	94	52	185	94	50	9	484	88	1	769
León	190	0	3	193	13	12	0	1	0	26	45	15	119	71	61	10	321	131	0	671
Palencia	133	0	0	133	22	13	0	0	0	35	65	47	89	67	96	8	372	106	1	647
Salamanca	135	1	1	137	5	21	0	3	1	30	46	5	59	60	47	15	232	106	0	505
Segovia	146	0	0	146	8	16	0	0	0	24	34	23	106	53	29	11	256	72	4	502
Soria	64	0	4	68	36	2	0	0	0	38	47	19	100	39	9	4	218	33	6	363
Valladolid	238	0	2	240	34	20	0	0	0	54	90	63	169	84	61	17	484	184	4	966



INSCRIPCIÓN DE MAQUINARIA POR PROVINCIAS Y COMUNIDADES AUTÓNOMAS

Periodo 01-ENE-2016 al 31-DIC-2016

MAQUINARIA NUEVA

	TRACTORES				MAQUINARIA AUTOMOTRIZ						MAQUINARIA ARRASTRADA Ó SUSPENDIDA						REMOLQUES	OTRAS MÁQUINAS	TOTAL MÁQUINAS	
	RUEDAS	CADENAS	OTROS	TOTAL	RECOLECCIÓN	EQUIPOS DE CARGA	TRACTO-CARROS	MOTOCULTORES Y MOTOMAQUINAS	OTRAS MÁQUINAS	TOTAL	PREPARACIÓN Y TRABAJO SUELOS	EQUIPOS DE SIEMBRA Y PLANTACIÓN	EQUIPOS DE TRATAMIENTO	EQUIPOS APORTE FERTILIZ.	EQUIPOS DE RECOLECCION	OTRAS MÁQUINAS				TOTAL
Zamora	142	0	0	142	8	22	0	0	0	30	49	17	133	61	50	5	315	98	0	585
Castilla y León	1.294	1	11	1.306	150	120	1	4	1	276	501	254	1.010	566	433	95	2859	896	17	5.354
Albacete	269	1	6	276	23	15	0	0	1	39	48	7	265	40	43	9	412	121	1	849
Ciudad Real	326	0	9	335	26	8	0	0	0	34	75	11	568	118	86	24	882	260	0	1.511
Cuenca	233	1	7	241	23	5	0	1	0	29	78	10	238	69	14	3	412	148	0	830
Guadalajara	61	0	3	64	11	3	0	0	0	14	22	9	60	27	6	1	125	32	1	236
Toledo	249	0	9	258	17	11	0	0	0	28	46	4	375	77	46	10	558	194	0	1.038
Castilla - La Mancha	1.138	2	34	1.174	100	42	0	1	1	144	269	41	1.506	331	195	47	2389	755	2	4.464
Barcelona	223	1	5	229	7	10	0	0	1	18	20	11	151	26	25	5	238	48	2	535
Girona	120	1	3	124	9	14	0	0	1	24	22	5	70	20	39	4	160	38	0	346
Lleida	429	0	16	445	25	20	1	0	3	49	39	38	263	66	70	36	512	185	3	1.194
Tarragona	272	0	6	278	5	4	0	0	0	9	31	9	289	24	25	25	403	90	2	782
Cataluña	1.044	2	30	1.076	46	48	1	0	5	100	112	63	773	136	159	70	1313	361	7	2.857
Alicante/Alacant	222	0	1	223	1	2	0	2	1	6	34	3	149	4	4	18	212	21	4	466
Castellón/Castelló	144	0	2	146	0	1	0	0	2	3	10	0	159	14	1	5	189	15	0	353
Valencia/València	367	0	9	376	3	9	0	0	6	18	7	1	360	22	1	54	445	121	3	963
Comunitat Valenciana	733	0	12	745	4	12	0	2	9	27	51	4	668	40	6	77	846	157	7	1.782
Badajoz	654	1	12	667	32	4	0	1	1	38	87	14	362	42	42	62	609	178	20	1.512
Cáceres	197	1	1	199	4	4	0	4	0	12	29	0	141	26	21	40	257	69	0	537
Extremadura	851	2	13	866	36	8	0	5	1	50	116	14	503	68	63	102	866	247	20	2.049
A Coruña	206	0	2	208	12	3	0	26	11	52	24	6	90	68	47	13	248	143	0	651
Lugo	142	0	4	146	6	7	0	0	14	27	19	2	41	89	82	3	236	111	0	520
Ourense	113	0	3	116	0	0	1	10	1	12	5	0	51	21	12	1	90	139	0	357
Pontevedra	152	0	0	152	0	2	1	85	1	89	14	4	109	26	27	6	186	170	0	597
Galicia	613	0	9	622	18	12	2	121	27	180	62	12	291	204	168	23	760	563	0	2.125
Madrid	53	0	7	60	2	2	2	0	1	7	16	1	16	15	4	0	52	36	1	156
Comunidad de Madrid	53	0	7	60	2	2	2	0	1	7	16	1	16	15	4	0	52	36	1	156
Murcia	609	0	6	615	16	16	0	0	7	39	203	26	397	41	31	166	864	99	28	1.645
Region de Murcia	609	0	6	615	16	16	0	0	7	39	203	26	397	41	31	166	864	99	28	1.645
Navarra	232	0	7	239	26	9	0	1	0	36	31	15	89	44	43	11	233	104	0	612



INSCRIPCIÓN DE MAQUINARIA POR PROVINCIAS Y COMUNIDADES AUTÓNOMAS

Periodo 01-ENE-2016 al 31-DIC-2016

MAQUINARIA NUEVA

	TRACTORES				MAQUINARIA AUTOMOTRIZ						MAQUINARIA ARRASTRADA Ó SUSPENDIDA							REMOLQUES	OTRAS MÁQUINAS	TOTAL MÁQUINAS
	RUEDAS	CADENAS	OTROS	TOTAL	RECOLECCIÓN	EQUIPOS DE CARGA	TRACTO-CARROS	MOTOCULTORES Y MOTOMAQUINAS	OTRAS MÁQUINAS	TOTAL	PREPARACIÓN Y TRABAJO SUELOS	EQUIPOS DE SIEMBRA Y PLANTACIÓN	EQUIPOS DE TRATAMIENTO	EQUIPOS APORTE FERTILIZ.	EQUIPOS DE RECOLECCION	OTRAS MÁQUINAS	TOTAL			
Comunidad Foral de Navarra	232	0	7	239	26	9	0	1	0	36	31	15	89	44	43	11	233	104	0	612
Araba/Álava	91	0	1	92	2	3	0	0	1	6	65	20	83	27	43	38	276	46	1	421
Bizkaia	51	0	1	52	5	1	0	7	3	16	19	0	11	5	32	19	86	15	0	169
Gipuzkoa	77	0	1	78	0	2	3	8	2	15	18	0	10	7	41	32	108	19	1	221
Pais Vasco	219	0	3	222	7	6	3	15	6	37	102	20	104	39	116	89	470	80	2	811
La Rioja	235	0	1	236	13	8	0	0	1	22	142	17	264	28	25	173	649	113	0	1.020
La Rioja	235	0	1	236	13	8	0	0	1	22	142	17	264	28	25	173	649	113	0	1.020
TOTAL	10.937	98	414	11.449	570	524	18	209	68	1.389	2.166	616	8.128	2.001	1.720	1.336	15.967	5.067	114	33.986

ANEXO N° 3

**TRACTORES INSCRITOS POR TIPO, CC.AA. Y
PROVINCIAS**



TRACTORES INSCRITOS POR COMUNIDADES AUTÓNOMAS

Periodo 01-ENE-2016 al 31-DIC-2016

MAQUINARIA NUEVA

	SIMPLE TRACCIÓN						DOBLE TRACCIÓN						CADENAS		OTROS		TOTAL			
	NORMAL		ESTRECHO		TOTAL		NORMAL		ESTRECHO		TOTAL									
	Unids.	kW/U	Unids.	kW/U	Unids.	kW/U	Unids.	kW/U	RIGIDOS	ARTICULADOS	Unids.	kW/U	Unids.	kW/U	Unids.	kW/U				
									Unids.	Unids.										
Andalucía	6	68,0	3	54,3	9	63,5	1573	90,0	769	61,7	173	49,7	2515	78,6	89	70,9	242	24,0	2855	73,7
Aragón	2	68,9	2	69,5	4	69,2	605	123,2	318	61,7	2	36,4	925	101,9	2	186,0	24	48,9	955	100,6
Principado de Asturias	3	69,8	0	0,0	3	69,8	66	79,8	34	49,4	1	36,8	101	69,2	0	0,0	12	28,7	116	65,0
Illes Balears	2	73,0	2	61,0	4	67,0	61	82,5	138	40,2	4	22,4	203	52,6	0	0,0	1	36,0	208	52,8
Canarias	1	70,0	1	48,0	2	59,0	21	62,0	74	41,2	11	29,4	106	44,1	0	0,0	1	4,1	109	44,0
Cantabria	0	0,0	0	0,0	0	0,0	33	90,3	11	59,2	0	0,0	44	82,6	0	0,0	1	3,6	45	80,8
Castilla y León	3	70,3	1	12,2	4	55,8	1151	121,2	136	49,2	3	42,1	1290	113,4	1	298,0	11	109,1	1306	113,3
Castilla - La Mancha	53	75,8	2	74,0	55	75,7	820	104,9	261	65,5	2	30,4	1083	95,3	2	72,0	34	50,1	1174	93,0
Cataluña	4	70,9	5	48,3	9	58,3	427	111,7	592	56,9	16	36,9	1035	79,2	2	74,0	30	42,7	1076	78,0
Comunitat Valenciana	1	93,0	3	61,5	4	69,3	113	93,8	568	60,9	48	50,2	729	65,3	0	0,0	12	32,5	745	64,8
Extremadura	1	76,0	7	50,0	8	53,2	409	99,6	411	62,4	23	34,8	843	79,7	2	66,5	13	21,6	866	78,6
Galicia	1	61,8	4	52,2	5	54,2	233	101,8	352	41,8	23	36,8	608	64,6	0	0,0	9	31,4	622	64,0
Comunidad de Madrid	0	0,0	0	0,0	0	0,0	38	99,4	15	47,8	0	0,0	53	84,8	0	0,0	7	17,5	60	77,0
Region de Murcia	2	70,8	12	64,5	14	65,4	220	105,5	358	67,4	17	49,1	595	81,0	0	0,0	6	61,7	615	80,4
Comunidad Foral de Navarra	2	73,0	1	81,0	3	75,7	169	126,2	58	55,4	2	30,4	229	107,5	0	0,0	7	24,6	239	104,6
Pais Vasco	0	0,0	3	54,0	3	54,0	77	100,0	127	53,0	12	57,4	216	70,0	0	0,0	3	39,4	222	69,4
La Rioja	1	79,0	4	81,0	5	80,6	72	93,8	157	68,2	1	52,1	230	76,1	0	0,0	1	12,0	236	76,0
TOTAL	82	74,1	50	59,2	132	68,5	6088	105,4	4379	58,5	338	46,1	10805	84,5	98	75,6	414	32,1	11449	82,4



TRACTORES INSCRITOS POR PROVINCIAS Y COMUNIDADES AUTÓNOMAS

MAQUINARIA NUEVA

Periodo 01-ENE-2016 al 31-DIC-2016

	SIMPLE TRACCIÓN						DOBLE TRACCIÓN						CADENAS		OTROS		TOTAL			
	NORMAL		ESTRECHO		TOTAL		NORMAL		ESTRECHO		TOTAL									
	Unids.	kW/U	Unids.	kW/U	Unids.	kW/U	Unids.	kW/U	RIGIDOS	ARTICULADOS	Unids.	kW/U	Unids.	kW/U	Unids.	kW/U				
									Unids.	Unids.										
Almería	0	0,0	0	0,0	0	0,0	47	100,0	44	62,2	141	51,0	232	63,1	0	0,0	2	18,3	234	62,7
Cádiz	0	0,0	1	58,0	1	58,0	108	97,8	69	61,8	3	38,0	180	83,0	8	72,5	2	12,1	191	81,7
Córdoba	0	0,0	0	0,0	0	0,0	375	89,2	100	65,5	0	0,0	475	84,2	20	71,4	27	38,7	522	81,4
Granada	2	73,0	0	0,0	2	73,0	212	86,8	113	56,8	4	48,3	329	76,0	31	71,2	16	29,5	378	73,6
Huelva	2	58,4	2	52,5	4	55,5	123	90,6	137	63,5	17	43,1	277	74,3	3	54,0	5	13,9	289	72,8
Jaén	2	72,8	0	0,0	2	72,8	311	84,7	104	55,3	1	36,4	416	77,2	7	72,9	170	20,9	595	61,1
Málaga	0	0,0	0	0,0	0	0,0	82	89,4	46	58,9	5	45,0	133	77,2	9	70,8	5	15,7	147	74,7
Sevilla	0	0,0	0	0,0	0	0,0	315	94,0	156	66,2	2	50,1	473	84,6	11	71,7	15	35,7	499	82,9
Andalucía	6	68,0	3	54,3	9	63,5	1573	90,0	769	61,7	173	49,7	2515	78,6	89	70,9	242	24,0	2855	73,7
Huesca	0	0,0	1	71,0	1	71,0	197	132,7	90	55,6	0	0,0	287	108,6	1	74,0	12	29,6	301	105,2
Teruel	1	61,8	0	0,0	1	61,8	126	116,9	47	61,7	1	36,4	174	101,5	0	0,0	1	18,9	176	100,8
Zaragoza	1	76,0	1	68,0	2	72,0	282	119,5	181	64,7	1	36,4	464	97,9	1	298,0	11	72,6	478	97,6
Aragón	2	68,9	2	69,5	4	69,2	605	123,2	318	61,7	2	36,4	925	101,9	2	186,0	24	48,8	955	100,6
Asturias	3	69,8	0	0,0	3	69,8	66	79,8	34	49,4	1	36,8	101	69,2	0	0,0	12	28,7	116	65,0
Principado de Asturias	3	69,8	0	0,0	3	69,8	66	79,8	34	49,4	1	36,8	101	69,2	0	0,0	12	28,7	116	65,0
Illes Balears	2	73,0	2	61,0	4	67,0	61	82,5	138	40,2	4	22,4	203	52,6	0	0,0	1	36,0	208	52,8
Illes Balears	2	73,0	2	61,0	4	67,0	61	82,5	138	40,2	4	22,4	203	52,6	0	0,0	1	36,0	208	52,8
Las Palmas	0	0,0	0	0,0	0	0,0	17	65,4	34	40,9	6	29,7	57	47,0	0	0,0	1	4,1	58	46,3
Santa Cruz de Tenerife	1	70,0	1	48,0	2	59,0	4	48,0	40	41,5	5	29,1	49	40,8	0	0,0	0	0,0	51	41,5
Canarias	1	70,0	1	48,0	2	59,0	21	62,0	74	41,2	11	29,4	106	44,1	0	0,0	1	4,1	109	44,0
Cantabria	0	0,0	0	0,0	0	0,0	33	90,3	11	59,2	0	0,0	44	82,6	0	0,0	1	3,6	45	80,8
Cantabria	0	0,0	0	0,0	0	0,0	33	90,3	11	59,2	0	0,0	44	82,6	0	0,0	1	3,6	45	80,8
Ávila	0	0,0	0	0,0	0	0,0	61	109,6	14	28,6	0	0,0	75	94,5	0	0,0	1	177,0	76	95,6
Burgos	0	0,0	0	0,0	0	0,0	141	127,8	28	60,1	2	50,1	171	115,8	0	0,0	0	0,0	171	115,8
León	1	55,0	0	0,0	1	55,0	156	109,1	33	41,2	0	0,0	189	97,3	0	0,0	3	67,7	193	96,6
Palencia	0	0,0	0	0,0	0	0,0	130	137,8	3	70,3	0	0,0	133	136,3	0	0,0	0	0,0	133	136,3
Salamanca	1	83,0	0	0,0	1	83,0	121	116,9	12	44,3	1	26,1	134	109,7	1	298,0	1	90,0	137	110,8



TRACTORES INSCRITOS POR PROVINCIAS Y COMUNIDADES AUTÓNOMAS

MAQUINARIA NUEVA

Periodo 01-ENE-2016 al 31-DIC-2016

	SIMPLE TRACCIÓN						DOBLE TRACCIÓN						CADENAS		OTROS		TOTAL			
	NORMAL		ESTRECHO		TOTAL		NORMAL		ESTRECHO		TOTAL									
	Unids.	kW/U	Unids.	kW/U	Unids.	kW/U	Unids.	kW/U	RIGIDOS Unids.	ARTICULADOS Unids.	Unids.	kW/U	Unids.	kW/U	Unids.	kW/U	Unids.	kW/U		
Segovia	0	0,0	0	0,0	0	0,0	137	120,2	9	55,5	0	0,0	146	116,2	0	0,0	0	0,0	146	116,2
Soria	0	0,0	0	0,0	0	0,0	58	151,7	6	66,4	0	0,0	64	143,7	0	0,0	4	136,8	68	143,3
Valladolid	0	0,0	0	0,0	0	0,0	220	123,5	18	59,5	0	0,0	238	118,7	0	0,0	2	91,3	240	118,4
Zamora	1	73,0	1	12,2	2	42,6	127	104,2	13	41,1	0	0,0	140	98,4	0	0,0	0	0,0	142	97,6
Castilla y León	3	70,3	1	12,2	4	55,8	1151	121,2	136	49,2	3	42,1	1290	113,4	1	298,0	11	109,1	1306	113,3
Albacete	5	79,5	0	0,0	5	79,5	201	106,3	63	69,9	0	0,0	264	97,7	1	74,0	6	79,9	276	96,9
Ciudad Real	36	76,1	0	0,0	36	76,1	213	99,6	77	64,3	0	0,0	290	90,2	0	0,0	9	55,1	335	87,7
Cuenca	3	76,3	1	67,0	4	74,0	168	105,1	60	66,6	1	26,1	229	94,7	1	70,0	7	54,7	241	93,1
Guadalajara	0	0,0	0	0,0	0	0,0	58	131,8	3	49,8	0	0,0	61	127,7	0	0,0	3	17,7	64	122,6
Toledo	9	72,3	1	81,0	10	73,2	180	100,7	58	61,8	1	34,8	239	91,0	0	0,0	9	32,4	258	88,2
Castilla - La Mancha	53	75,8	2	74,0	55	75,7	820	104,9	261	65,5	2	30,4	1083	95,3	2	72,0	34	50,1	1174	93,0
Barcelona	2	73,2	2	47,5	4	60,4	109	103,1	107	56,5	3	28,8	219	79,3	1	74,0	5	51,7	229	78,4
Girona	0	0,0	1	36,0	1	36,0	67	108,0	48	48,0	4	36,0	119	81,4	1	74,0	3	65,4	124	80,6
Lleida	1	74,5	1	48,0	2	61,2	192	122,4	234	54,4	1	26,1	427	85,0	0	0,0	16	42,2	445	83,3
Tarragona	1	62,5	1	62,5	2	62,5	59	97,1	203	62,2	8	41,6	270	69,2	0	0,0	6	25,2	278	68,2
Cataluña	4	70,9	5	48,3	9	58,3	427	111,7	592	56,9	16	36,9	1035	79,2	2	74,0	30	42,7	1076	78,0
Alicante/Alacant	0	0,0	1	54,4	1	54,4	39	94,6	145	62,0	37	51,3	221	66,0	0	0,0	1	92,6	223	66,0
Castellón/Castelló	0	0,0	0	0,0	0	0,0	11	100,1	130	62,3	3	33,1	144	64,6	0	0,0	2	54,8	146	64,4
Valencia/València	1	93,0	2	65,0	3	74,3	63	92,2	293	59,8	8	51,5	364	65,2	0	0,0	9	20,8	376	64,2
Comunitat Valenciana	1	93,0	3	61,5	4	69,3	113	93,8	568	60,9	48	50,2	729	65,3	0	0,0	12	32,5	745	64,8
Badajoz	1	76,0	7	50,0	8	53,2	309	102,3	334	64,2	3	32,9	646	82,3	1	74,0	12	20,7	667	80,8
Cáceres	0	0,0	0	0,0	0	0,0	100	91,4	77	54,5	20	35,1	197	71,2	1	58,9	1	32,5	199	71,0
Extremadura	1	76,0	7	50,0	8	53,2	409	99,6	411	62,4	23	34,8	843	79,7	2	66,5	13	21,6	866	78,6
A Coruña	0	0,0	4	52,2	4	52,2	94	110,9	108	44,1	0	0,0	202	75,2	0	0,0	2	24,1	208	74,3
Lugo	1	61,8	0	0,0	1	61,8	89	101,5	47	37,4	5	31,9	141	77,7	0	0,0	4	37,6	146	76,5
Ourense	0	0,0	0	0,0	0	0,0	29	76,5	80	36,3	4	37,1	113	46,7	0	0,0	3	28,1	116	46,2
Pontevedra	0	0,0	0	0,0	0	0,0	21	97,0	117	45,3	14	38,4	152	51,8	0	0,0	0	0,0	152	51,8



TRACTORES INSCRITOS POR PROVINCIAS Y COMUNIDADES AUTÓNOMAS

MAQUINARIA NUEVA

Periodo 01-ENE-2016 al 31-DIC-2016

	SIMPLE TRACCIÓN						DOBLE TRACCIÓN						CADENAS		OTROS		TOTAL			
	NORMAL		ESTRECHO		TOTAL		NORMAL		ESTRECHO		TOTAL									
	Unids.	kW/U	Unids.	kW/U	Unids.	kW/U	Unids.	kW/U	RIGIDOS	ARTICULADOS	Unids.	kW/U	Unids.	kW/U	Unids.	kW/U	Unids.	kW/U		
									Unids.	Unids.										
Galicia	1	61,8	4	52,2	5	54,2	233	101,8	352	41,8	23	36,8	608	64,6	0	0,0	9	31,4	622	64,0
Madrid	0	0,0	0	0,0	0	0,0	38	99,4	15	47,8	0	0,0	53	84,8	0	0,0	7	17,5	60	77,0
Comunidad de Madrid	0	0,0	0	0,0	0	0,0	38	99,4	15	47,8	0	0,0	53	84,8	0	0,0	7	17,5	60	77,0
Murcia	2	70,8	12	64,5	14	65,4	220	105,6	358	67,4	17	49,1	595	81,0	0	0,0	6	61,7	615	80,4
Region de Murcia	2	70,8	12	64,5	14	65,4	220	105,6	358	67,4	17	49,1	595	81,0	0	0,0	6	61,7	615	80,4
Navarra	2	73,0	1	81,0	3	75,7	169	126,2	58	55,4	2	30,4	229	107,5	0	0,0	7	24,6	239	104,6
Comunidad Foral de Navarra	2	73,0	1	81,0	3	75,7	169	126,2	58	55,4	2	30,4	229	107,5	0	0,0	7	24,6	239	104,6
Araba/Álava	0	0,0	1	81,0	1	81,0	29	127,9	52	64,3	9	57,6	90	84,1	0	0,0	1	16,3	92	83,4
Bizkaia	0	0,0	2	40,5	2	40,5	20	82,5	29	43,7	0	0,0	49	59,5	0	0,0	1	84,0	52	59,3
Gipuzkoa	0	0,0	0	0,0	0	0,0	28	83,6	46	46,0	3	56,8	77	60,1	0	0,0	1	18,0	78	59,6
Pais Vasco	0	0,0	3	54,0	3	54,0	77	100,0	127	53,0	12	57,4	216	70,0	0	0,0	3	39,4	222	69,4
La Rioja	1	79,0	4	81,0	5	80,6	72	93,8	157	68,2	1	52,1	230	76,1	0	0,0	1	12,0	236	76,0
La Rioja	1	79,0	4	81,0	5	80,6	72	93,8	157	68,2	1	52,1	230	76,1	0	0,0	1	12,0	236	76,0
TOTAL	82	74,1	50	59,2	132	68,5	6088	105,4	4379	58,5	338	46,1	10805	84,5	98	75,6	414	32,1	11449	82,4

ANEXO N° 4

**TRACTORES INSCRITOS POR ESTRATOS DE
POTENCIA Y CC.AA.**



TRACTORES INSCRITOS SEGÚN SU POTENCIA POR COMUNIDADES AUTÓNOMAS

MAQUINARIA NUEVA

Periodo 01-ENE-2016 al 31-DIC-2016

	<= 30 kW.			30,1-50 kW.			50,1-70 kW.			70,1-90 kW.			90,1-110 kW.			>= 110,1 kW.			TOTALES			
	RUEDAS	CADENAS	OTROS	RUEDAS	CADENAS	OTROS	RUEDAS	CADENAS	OTROS	RUEDAS	CADENAS	OTROS	RUEDAS	CADENAS	OTROS	RUEDAS	CADENAS	OTROS	RUEDAS	CADENAS	OTROS	TOTAL
Andalucía	129	0	178	139	1	51	414	40	0	1269	48	10	393	0	2	180	0	1	2524	89	242	2855
Aragón	24	0	11	34	0	7	181	0	0	242	1	1	92	0	3	356	1	2	929	2	24	955
Canarias	37	0	1	27	0	0	24	0	0	20	0	0	0	0	0	0	0	0	108	0	1	109
Cantabria	2	0	1	3	0	0	6	0	0	22	0	0	4	0	0	7	0	0	44	0	1	45
Castilla - La Mancha	18	0	12	28	0	9	140	1	0	463	1	11	171	0	2	318	0	0	1138	2	34	1174
Castilla y León	50	0	2	33	0	0	58	0	0	278	0	2	216	0	3	659	1	4	1294	1	11	1306
Cataluña	93	0	14	91	0	7	331	0	0	292	2	7	61	0	2	176	0	0	1044	2	30	1076
Comunidad de Madrid	7	0	6	3	0	1	14	0	0	10	0	0	6	0	0	13	0	0	53	0	7	60
Comunidad Foral de Navarra	13	0	6	16	0	0	23	0	0	67	0	1	23	0	0	90	0	0	232	0	7	239
Comunitat Valenciana	47	0	9	83	0	0	341	0	0	208	0	0	27	0	3	27	0	0	733	0	12	745
Extremadura	26	0	11	65	0	1	226	1	0	334	1	1	89	0	0	111	0	0	851	2	13	866
Galicia	117	0	4	171	0	4	117	0	0	92	0	1	34	0	0	82	0	0	613	0	9	622
Illes Balears	70	0	0	32	0	1	41	0	0	47	0	0	9	0	0	8	0	0	207	0	1	208
La Rioja	1	0	1	19	0	0	31	0	0	160	0	0	7	0	0	17	0	0	235	0	1	236
Pais Vasco	27	0	2	40	0	0	49	0	0	63	0	1	14	0	0	26	0	0	219	0	3	222
Principado de Asturias	7	0	8	11	0	2	37	0	0	34	0	2	4	0	0	11	0	0	104	0	12	116
Region de Murcia	9	0	2	38	0	0	182	0	0	234	0	3	74	0	1	72	0	0	609	0	6	615
TOTAL	677	0	268	833	1	83	2215	42	0	3835	53	40	1224	0	16	2153	2	7	1093	98	414	11449

ANEXO N° 5

**DISTRIBUCION DE LOS TRACTORES INSCRITOS
POR TIPO DE RODAJE, MARCAS Y MODELOS
COMERCIALES**



TRACTORES INSCRITOS POR MARCAS

MAQUINARIA NUEVA

Periodo 01-ENE-2016 al 31-DIC-2016

	SIMPLE TRACCIÓN						DOBLE TRACCIÓN						CADENAS		OTROS		TOTAL			
	NORMAL		ESTRECHO		TOTAL		NORMAL		ESTRECHO		TOTAL									
	Unids.	kW/U	Unids.	kW/U	Unids.	kW/U	Unids.	kW/U	RIGIDOS		ARTICULADOS		Unids.	kW/U	Unids.	kW/U	Unids.	kW/U		
									Unids.	kW/U	Unids.	kW/U								
AEBI	0	0,0	0	0,0	0	0,0	0	0,0	0	0,0	0	0,0	0	0,0	0	0,0	5	80,0	5	80,0
AGRIA	0	0,0	0	0,0	0	0,0	0	0,0	2	44,7	28	48,9	30	48,6	0	0,0	0	0,0	30	48,6
AGRIA HISPANIA	0	0,0	0	0,0	0	0,0	0	0,0	0	0,0	1	23,0	1	23,0	0	0,0	0	0,0	1	23,0
AGRIMAC	0	0,0	0	0,0	0	0,0	0	0,0	9	38,4	31	52,0	40	49,0	0	0,0	0	0,0	40	49,0
AGT	0	0,0	0	0,0	0	0,0	0	0,0	1	45,0	0	0,0	1	45,0	0	0,0	0	0,0	1	45,0
ANTONIO CARRARO	0	0,0	0	0,0	0	0,0	0	0,0	172	46,1	72	54,9	244	48,7	0	0,0	1	47,8	245	48,7
ARCTIC CAT	0	0,0	0	0,0	0	0,0	0	0,0	0	0,0	0	0,0	0	0,0	0	0,0	6	8,6	6	8,6
BCS	0	0,0	0	0,0	0	0,0	0	0,0	15	28,2	39	41,0	54	37,4	0	0,0	0	0,0	54	37,4
BOBCAT	0	0,0	0	0,0	0	0,0	1	74,4	0	0,0	0	0,0	1	74,4	0	0,0	0	0,0	1	74,4
CARRARO	0	0,0	0	0,0	0	0,0	0	0,0	15	66,5	0	0,0	15	66,5	0	0,0	0	0,0	15	66,5
CASE IH	7	75,7	1	71,0	8	75,1	636	112,2	158	71,8	0	0,0	794	104,2	0	0,0	16	117,3	810	104,1
CATERPILLAR	0	0,0	0	0,0	0	0,0	0	0,0	0	0,0	0	0,0	0	0,0	0	0,0	10	92,2	10	92,2
CF MOTO	0	0,0	0	0,0	0	0,0	0	0,0	0	0,0	0	0,0	0	0,0	0	0,0	34	3,6	34	3,6
CHALLENGER	0	0,0	0	0,0	0	0,0	0	0,0	0	0,0	0	0,0	0	0,0	2	298,0	0	0,0	2	298,0
CLAAS	9	70,2	2	69,5	11	70,1	254	126,3	79	67,8	0	0,0	333	112,4	0	0,0	2	95,0	335	111,0
DETANK	0	0,0	0	0,0	0	0,0	6	29,4	0	0,0	0	0,0	6	29,4	0	0,0	0	0,0	6	29,4
DEUTZ-FAHR	5	80,6	0	0,0	5	80,6	435	93,1	149	66,9	0	0,0	584	86,4	0	0,0	2	90,5	586	86,4
DIECI	0	0,0	0	0,0	0	0,0	2	88,5	0	0,0	0	0,0	2	88,5	0	0,0	0	0,0	2	88,5
DONG FENG	0	0,0	0	0,0	0	0,0	1	29,4	0	0,0	0	0,0	1	29,4	0	0,0	0	0,0	1	29,4
FARMTRAC	0	0,0	0	0,0	0	0,0	1	54,0	0	0,0	0	0,0	1	54,0	0	0,0	1	72,0	2	63,0
FENDT	0	0,0	0	0,0	0	0,0	426	143,1	104	41,3	0	0,0	530	123,2	0	0,0	0	0,0	530	123,2
FERRARI	0	0,0	0	0,0	0	0,0	0	0,0	28	34,4	61	42,4	89	39,9	0	0,0	0	0,0	89	39,9
FOTON	0	0,0	0	0,0	0	0,0	15	30,7	1	18,4	0	0,0	16	29,9	0	0,0	0	0,0	16	29,9
GOLDONI	0	0,0	0	0,0	0	0,0	1	18,0	9	44,4	0	0,0	10	41,7	0	0,0	1	18,0	11	39,6
HATTAT	0	0,0	0	0,0	0	0,0	0	0,0	3	55,9	0	0,0	3	55,9	0	0,0	0	0,0	3	55,9
HHJM	0	0,0	0	0,0	0	0,0	1	17,6	2	11,8	0	0,0	3	13,7	0	0,0	0	0,0	3	13,7
HTT	0	0,0	0	0,0	0	0,0	0	0,0	4	68,7	0	0,0	4	68,7	0	0,0	0	0,0	4	68,7



TRACTORES INSCRITOS POR MARCAS

MAQUINARIA NUEVA

Periodo 01-ENE-2016 al 31-DIC-2016

	SIMPLE TRACCIÓN						DOBLE TRACCIÓN						CADENAS		OTROS		TOTAL			
	NORMAL		ESTRECHO		TOTAL		NORMAL		ESTRECHO		TOTAL									
	Unids.	kW/U	Unids.	kW/U	Unids.	kW/U	Unids.	kW/U	RIGIDOS		ARTICULADOS		Unids.	kW/U	Unids.	kW/U	Unids.	kW/U		
									Unids.	kW/U	Unids.	kW/U								
INTERNATIONAL	0	0,0	0	0,0	0	0,0	0	0,0	1	13,4	0	0,0	1	13,4	0	0,0	0	0,0	1	13,4
ISEKI	0	0,0	0	0,0	0	0,0	0	0,0	11	18,3	0	0,0	11	18,3	0	0,0	0	0,0	11	18,3
JCB	0	0,0	0	0,0	0	0,0	2	163,0	0	0,0	0	0,0	2	163,0	0	0,0	0	0,0	2	163,0
JINMA	0	0,0	0	0,0	0	0,0	4	28,3	4	11,8	0	0,0	8	20,1	0	0,0	0	0,0	8	20,1
JOHN DEERE	16	81,0	18	47,6	34	63,3	1680	111,2	919	66,0	1	15,0	2600	95,2	0	0,0	51	16,6	2685	93,3
KIOTI	0	0,0	0	0,0	0	0,0	53	47,4	62	28,5	0	0,0	115	37,2	0	0,0	0	0,0	115	37,2
KRAMER-WERKE GMBH	0	0,0	0	0,0	0	0,0	0	0,0	0	0,0	0	0,0	0	0,0	0	0,0	2	90,0	2	90,0
KUBOTA	0	0,0	0	0,0	0	0,0	407	74,9	494	51,6	0	0,0	901	62,1	0	0,0	0	0,0	901	62,1
KUKJE	0	0,0	0	0,0	0	0,0	2	35,2	20	22,9	0	0,0	22	24,0	0	0,0	0	0,0	22	24,0
LAMBORGHINI	3	66,8	0	0,0	3	66,8	62	74,2	205	61,7	0	0,0	267	64,6	3	71,6	0	0,0	273	64,7
LANDINI	16	70,9	15	80,1	31	75,4	98	76,1	302	60,3	19	58,7	419	63,9	22	67,5	0	0,0	472	64,8
LINHAI	0	0,0	1	12,2	1	12,2	0	0,0	0	0,0	0	0,0	0	0,0	0	0,0	0	0,0	1	12,2
LS	0	0,0	0	0,0	0	0,0	0	0,0	3	28,1	0	0,0	3	28,1	0	0,0	0	0,0	3	28,1
MAHINDRA	0	0,0	0	0,0	0	0,0	0	0,0	4	18,4	0	0,0	4	18,4	0	0,0	0	0,0	4	18,4
MANITOU	0	0,0	0	0,0	0	0,0	0	0,0	0	0,0	0	0,0	0	0,0	0	0,0	16	94,2	16	94,2
MASSEY FERGUSON	2	76,8	1	36,0	3	63,2	478	109,8	97	39,6	0	0,0	575	98,0	0	0,0	14	36,0	592	96,3
MC CORMICK	0	0,0	1	54,4	1	54,4	58	96,1	77	56,1	7	56,1	142	72,4	4	69,0	0	0,0	147	72,2
MERLO	0	0,0	0	0,0	0	0,0	0	0,0	0	0,0	0	0,0	0	0,0	0	0,0	9	92,8	9	92,8
MX	0	0,0	0	0,0	0	0,0	0	0,0	0	0,0	0	0,0	0	0,0	0	0,0	18	17,2	18	17,2
NEW HOLLAND	22	72,6	9	51,8	31	66,5	1102	101,0	874	61,0	0	0,0	1976	83,3	60	72,3	0	0,0	2067	82,7
PASQUALI	0	0,0	0	0,0	0	0,0	0	0,0	46	32,5	79	36,9	125	35,3	0	0,0	0	0,0	125	35,3
POLARIS	0	0,0	0	0,0	0	0,0	3	17,7	0	0,0	0	0,0	3	17,7	0	0,0	197	25,2	200	25,1
QUADDY	0	0,0	0	0,0	0	0,0	0	0,0	0	0,0	0	0,0	0	0,0	0	0,0	13	12,0	13	12,0
SAME	2	66,7	1	62,5	3	65,3	123	70,4	423	65,8	0	0,0	546	66,8	7	71,4	0	0,0	556	66,9
SOLIS	0	0,0	0	0,0	0	0,0	1	62,0	33	31,0	0	0,0	34	31,9	0	0,0	0	0,0	34	31,9
SONALIKA	0	0,0	0	0,0	0	0,0	3	56,1	0	0,0	0	0,0	3	56,1	0	0,0	0	0,0	3	56,1
TARAL	0	0,0	0	0,0	0	0,0	0	0,0	1	40,2	0	0,0	1	40,2	0	0,0	0	0,0	1	40,2



TRACTORES INSCRITOS POR MARCAS

MAQUINARIA NUEVA

Periodo 01-ENE-2016 al 31-DIC-2016

	SIMPLE TRACCIÓN						DOBLE TRACCIÓN						CADENAS		OTROS		TOTAL			
	NORMAL		ESTRECHO		TOTAL		NORMAL		ESTRECHO		TOTAL									
	Unids.	kW/U	Unids.	kW/U	Unids.	kW/U	Unids.	kW/U	RIGIDOS		ARTICULADOS		Unids.	kW/U	Unids.	kW/U	Unids.	kW/U		
									Unids.	kW/U	Unids.	kW/U								
TONG YANG	0	0,0	0	0,0	0	0,0	5	35,3	15	20,9	0	0,0	20	24,5	0	0,0	0	0,0	20	24,5
VALTRA	0	0,0	1	58,0	1	58,0	226	109,5	14	57,1	0	0,0	240	106,4	0	0,0	0	0,0	241	106,2
WINDLAND	0	0,0	0	0,0	0	0,0	0	0,0	0	0,0	0	0,0	0	0,0	0	0,0	6	12,2	6	12,2
YAGMUR	0	0,0	0	0,0	0	0,0	0	0,0	18	33,8	0	0,0	18	33,8	0	0,0	0	0,0	18	33,8
YAMAHA	0	0,0	0	0,0	0	0,0	0	0,0	0	0,0	0	0,0	0	0,0	0	0,0	10	4,1	10	4,1
YANMAR	0	0,0	0	0,0	0	0,0	0	0,0	5	15,5	0	0,0	5	15,5	0	0,0	0	0,0	5	15,5
ZETOR	0	0,0	0	0,0	0	0,0	2	90,0	0	0,0	0	0,0	2	90,0	0	0,0	0	0,0	2	90,0
TOTAL	82	74,1	50	59,2	132	68,5	6088	105,4	4379	58,5	338	46,1	10805	84,5	98	75,6	414	32,1	11449	82,4



TRACTORES INSCRITOS POR MARCAS Y MODELOS

MAQUINARIA NUEVA

Periodo 01-ENE-2016 al 31-DIC-2016

MARCA	MODELO	UNIDADES
AEBI	TT280	5
	TOTAL MARCA	5
AGRIA	A66	1
	A966	8
	A966 S	1
	9080	10
	9080-TD	1
	9100	8
	935	1
	TOTAL MARCA	30
AGRIA HISPANIA	940N	1
	TOTAL MARCA	1
AGRIMAC	9045	3
	9055	7
	9055 F	3
	9055 S	5
	9075	1
	9085	1
	9085	3
	9095	10
	9095 S	1
	91105 REV	1
	9170 REV	3



TRACTORES INSCRITOS POR MARCAS Y MODELOS

MAQUINARIA NUEVA

Periodo 01-ENE-2016 al 31-DIC-2016

MARCA	MODELO	UNIDADES
	9180 REV	1
	9195 REV	1
	TOTAL MARCA	40
AGT	AGT 860 (A1M2)	1
	TOTAL MARCA	1
ANTONIO CARRARO	COUNTRY 4400 (28 KW)	1
	COUNTRY 4400 (28,1 KW)	2
	SN 5800 V MAJOR	7
	SN 6400 V MAJOR	7
	SRH 9800 INFINITY	4
	SRX 10400	7
	SRX 8400	7
	SRX 9800	21
	SUPERTIGRE 5800 (218111)	1
	SUPERTIGRE 5800 (218211)	4
	SX 7800 S	10
	SX 9400 S	4
	TC 5800 F MAJOR	5
	TC 6400 F MAJOR	1
	TGF 10900	12
	TGF 7800	1
	TGF 7800 S	4
	TGF 9400 S	19



TRACTORES INSCRITOS POR MARCAS Y MODELOS

MAQUINARIA NUEVA

Periodo 01-ENE-2016 al 31-DIC-2016

MARCA	MODELO	UNIDADES
	TGF 9900	18
	TIGRE 3200	11
	TIGRE 4000	21
	TIGRE 4400 F	17
	TIGRECAR 3200 GST	2
	TIGRECAR 4300 GST	2
	TIGRECAR 8400 CC	1
	TIGRONE 5800 JONA (728160)	1
	TIGRONE 6400 F JONA (728062)	1
	TIGRONE 6400 JONA (728060)	7
	TN 5800 MAJOR	12
	TN 6400 MAJOR	3
	TRG 10900	11
	TRG 9800	1
	TRG 9900	3
	TRH 9800	1
	TRX 10900	1
	TRX 6400	1
	TRX 7800	1
	TRX 7800 S	1
	TRX 9900	4
	TRX 9900 S	1
	TTR 4400 HST	5
	TX 7800 S	2



TRACTORES INSCRITOS POR MARCAS Y MODELOS

MAQUINARIA NUEVA

Periodo 01-ENE-2016 al 31-DIC-2016

MARCA	MODELO	UNIDADES
	TOTAL MARCA	245
ARCTIC CAT	ALTERRA TRV 1000 XT	1
	ALTERRA 550 XT	1
	TRV 700I	4
	TOTAL MARCA	6
BCS	INVICTUS K300 AR	2
	INVICTUS K300 RS	2
	INVICTUS K400 AR	5
	INVICTUS K400 RS	8
	VALIANT V650 AR	4
	VALIANT 600 AR	19
	VALIANT 600 RS	3
	VALIANT 650 RS	1
	VITHAR V 750 AR	2
	VITHAR V 950 AR	4
	VIVID 400	1
	VOLCAN V 950 AR (A4A)	1
	VOLCAN V 950 SDT DS (A4SL)	2
	TOTAL MARCA	54
BOBCAT	TL470 (V100-30-3B)	1
	TOTAL MARCA	1
CARRARO	AGRICUBE CARRARO 100 F 4WD	6
	AGRICUBE CARRARO 80 F 4WD	3



TRACTORES INSCRITOS POR MARCAS Y MODELOS

MAQUINARIA NUEVA

Periodo 01-ENE-2016 al 31-DIC-2016

MARCA	MODELO	UNIDADES
	AGRICUBE CARRARO 80 V 4WD	1
	AGRICUBE CARRARO 90 FB 4WD	5
	TOTAL MARCA	15
CASE IH	FARMALL 105 A 4WD	1
	FARMALL 105 C 2WD	1
	FARMALL 105 C 4WD	26
	FARMALL 105 C 4WD	1
	FARMALL 105 U	5
	FARMALL 105 U PRO EP	3
	FARMALL 105A 4WD	2
	FARMALL 115 A 4WD	3
	FARMALL 115 C 2WD	1
	FARMALL 115 C 4WD	69
	FARMALL 115 U	5
	FARMALL 115 U PRO EP	33
	FARMALL 115A	5
	FARMALL 115A 4WD	1
	FARMALL 75 C 2WD	1
	FARMALL 75 C 4WD	1
	FARMALL 85 C 4WD	12
	FARMALL 95 A 4WD	2
	FARMALL 95 C 4WD	39
	FARMALL 95A 2WD	3
	FARMALL 95A 4WD	1



TRACTORES INSCRITOS POR MARCAS Y MODELOS

MAQUINARIA NUEVA

Periodo 01-ENE-2016 al 31-DIC-2016

MARCA	MODELO	UNIDADES
	FARMLIFT 635 PRO	1
	FARMLIFT 735 CLASSIC	1
	FARMLIFT 742 PRO	1
	LUXSUM 120	1
	MAGNUM 235	1
	MAGNUM 250	3
	MAGNUM 250 CVX	2
	MAGNUM 280	3
	MAGNUM 280 CVX	1
	MAGNUM 280 CVX	2
	MAGNUM 310	3
	MAGNUM 310 CVX	2
	MAGNUM 340	1
	MAGNUM 340 CVX	1
	MAGNUM 340 CVX	2
	MAGNUM 370 CVX	3
	MAXXUM 110 CVX	1
	MAXXUM 110 CVX	2
	MAXXUM 110 4WD (BECR7B, BECRFB, BECC7B, BECCFB)	1
	MAXXUM 110 4WD (BEGC7B, BEGCFB)	7
	MAXXUM 120	2
	MAXXUM 120 (BERC7B, BERCFB)	2
	MAXXUM 120 CVX	2
	MAXXUM 120 4WD	9



TRACTORES INSCRITOS POR MARCAS Y MODELOS

MAQUINARIA NUEVA

Periodo 01-ENE-2016 al 31-DIC-2016

MARCA	MODELO	UNIDADES
	MAXXUM 125 (BEUCFC)	1
	MAXXUM 125 (BEUC7B, BEUCFB)	10
	MAXXUM 125 2WD	1
	MAXXUM 125 4WD (BEER7B, BEERFB, BEEC7B, BEECFB)	1
	MAXXUM 125 4WD (BELC7B, BELCFB)	19
	MAXXUM 130	4
	MAXXUM 130 (BESC7B, BESCFB)	16
	MAXXUM 130 CVX	16
	MAXXUM 130 CVX	18
	MAXXUM 130 4WD	5
	MAXXUM 140	1
	MAXXUM 140 4WD (BEFC7B, BEFCFB)	7
	MAXXUM 140 4WD (BEMC7B, BEMCFB)	8
	OPTUM 270 CVX	7
	OPTUM 300 CVX	3
	PUMA 150	56
	PUMA 150	23
	PUMA 160	4
	PUMA 160	4
	PUMA 165	33
	PUMA 165	1
	PUMA 165	35
	PUMA 175 CVX	20
	PUMA 175 CVX	7



TRACTORES INSCRITOS POR MARCAS Y MODELOS

MAQUINARIA NUEVA

Periodo 01-ENE-2016 al 31-DIC-2016

MARCA	MODELO	UNIDADES
	PUMA 185	2
	PUMA 185	1
	PUMA 195	1
	PUMA 200	8
	PUMA 200	23
	PUMA 200	7
	PUMA 215	1
	PUMA 220	10
	PUMA 230	1
	PUMA 230	4
	PUMA 240 CVX	6
	PUMA 240 CVX	31
	QUANTUM 105 F 4WD	37
	QUANTUM 105 N 4WD	12
	QUANTUM 105 V 4WD	1
	QUANTUM 75 F 4WD	3
	QUANTUM 85 F 4WD	38
	QUANTUM 85 N 4WD	3
	QUANTUM 95 F 4WD	31
	QUANTUM 95 N 2WD	1
	QUANTUM 95 N 4WD	28
	TOTAL MARCA	818
CATERPILLAR	TH336AG (VERSIÓN: CC93IM5)	1
	TH337CAG (VERSIÓN: CC93MM6)	4



TRACTORES INSCRITOS POR MARCAS Y MODELOS

MAQUINARIA NUEVA

Periodo 01-ENE-2016 al 31-DIC-2016

MARCA	MODELO	UNIDADES
	TH337CAG (VERSIONES: CC75NM4, CC75NM6)	1
	TH407CAG (VERSIÓN: CC06MM6)	1
	TH407CAG (VERSIÓN: CC93MM6)	3
	TOTAL MARCA	10
CF MOTO	CF500ATR-A	34
	TOTAL MARCA	34
CHALLENGER	MT 775E	2
	TOTAL MARCA	2
CLAAS	ARION 410	1
	ARION 420	8
	ARION 430	14
	ARION 440	17
	ARION 450	15
	ARION 460	9
	ARION 530	7
	ARION 530	15
	ARION 530 (A3404EA/CK)	2
	ARION 540	2
	ARION 540	1
	ARION 550	1
	ARION 550	2
	ARION 620	24
	ARION 620	2



TRACTORES INSCRITOS POR MARCAS Y MODELOS

MAQUINARIA NUEVA

Periodo 01-ENE-2016 al 31-DIC-2016

MARCA	MODELO	UNIDADES
	ARION 630	2
	ARION 630	11
	ARION 640	3
	ARION 640	1
	ARION 650	7
	ARION 650	3
	ATOS 230 (2RM)	1
	ATOS 230 (4RM)	2
	ATOS 240 (4RM)	1
	ATOS 330 (2RM)	1
	ATOS 330 (4RM)	4
	ATOS 340 (2RM)	2
	ATOS 340 (4RM)	6
	ATOS 350 (2RM)	3
	ATOS 350 (4RM)	14
	AXION 800 (A40B2DS/**)	4
	AXION 800 (B2D)	2
	AXION 810	17
	AXION 810 (A4012DS/**)	2
	AXION 810 (A4032DT/C)	8
	AXION 810 (12D)	2
	AXION 810 (32D)	1
	AXION 830	7
	AXION 830 (A4032DS/**)	2



TRACTORES INSCRITOS POR MARCAS Y MODELOS

MAQUINARIA NUEVA

Periodo 01-ENE-2016 al 31-DIC-2016

MARCA	MODELO	UNIDADES
	AXION 830 (A4053DT/**)	1
	AXION 830 (A4053DT/C)	1
	AXION 830 (32D)	2
	AXION 830 (52D,53D)	1
	AXION 840	3
	AXION 840 (A0934)	1
	AXION 850	1
	AXION 850	5
	AXION 920	1
	AXION 920	6
	AXION 930	2
	AXION 940	2
	AXION 950	3
	AXION 950	1
	AXOS 330	1
	AXOS 340	2
	AXOS 340 (32)	1
	AXOS 340 (42)	1
	ELIOS 220 (4RM)	1
	ELIOS 230 (2RM)	1
	ELIOS 230 (4RM)	6
	ELIOS 240 (2RM)	1
	ELIOS 240 (4RM)	1
	ELIOS 240 (4RM)	7



TRACTORES INSCRITOS POR MARCAS Y MODELOS

MAQUINARIA NUEVA

Periodo 01-ENE-2016 al 31-DIC-2016

MARCA	MODELO	UNIDADES
	NEXOS 210 F 4WD	2
	NEXOS 210 VL 4WD	1
	NEXOS 220 F 4WD	7
	NEXOS 220 VE 4WD	1
	NEXOS 220 VL 4WD	1
	NEXOS 230 F 4WD	12
	NEXOS 230 FB 4WD	5
	NEXOS 230 VE 4WD	3
	NEXOS 230 VL 4WD	2
	NEXOS 240 F 4WD	27
	NEXOS 240 VL 4WD	1
	XERION 4000 TRAC	1
	XERION 4000 TRAC VC	1
	XERION 4000 TRAC VC	1
	XERION 4500 TRAC VC	1
	6035 (A1Y)	1
	7030 (B2Y)	1
	TOTAL MARCA	346
DETANK	RF354-A	2
	RF404-A	3
	RK504	1
	TOTAL MARCA	6
DEUTZ-FAHR	AGROFARM 420 TB	1



TRACTORES INSCRITOS POR MARCAS Y MODELOS

MAQUINARIA NUEVA

Periodo 01-ENE-2016 al 31-DIC-2016

MARCA	MODELO	UNIDADES
	AGROFARM 425 TB	83
	AGROKID 230 4WD	26
	AGROPLUS F 410	4
	AGROPLUS F 420	25
	AGROPLUS F 430	4
	AGROPLUS S 420	3
	AGROPLUS S 430	1
	AGROTRON X720 (B1)	1
	AGROVECTOR 33.7 (O (DD90MM6))	1
	5100	1
	5100 C	25
	5100.4 D	3
	5100.4D	76
	5110 C	21
	5110 C 2WD	1
	5110 4WD	2
	5115.4 G	39
	5120 C	46
	5120 C 2WD	3
	5120 (120T1)	2
	5130	20
	5130 P	1
	5130 TTV	9
	5130 TTV	1



TRACTORES INSCRITOS POR MARCAS Y MODELOS

MAQUINARIA NUEVA

Periodo 01-ENE-2016 al 31-DIC-2016

MARCA	MODELO	UNIDADES
	6120.4 AGROTRON	2
	6120.4 P AGROTRON	1
	6130.4 AGROTRON	4
	6130.4 AGROTRON	2
	6130.4 AGROTRON TTV	2
	6130.4 P AGROTRON	1
	6130.4 P AGROTRON	2
	6140 AGROTRON	6
	6140 AGROTRON	4
	6140.4 AGROTRON	1
	6140.4 AGROTRON CSHIFT	1
	6140.4 AGROTRON CSHIFT	42
	6140.4 AGROTRON TTV	1
	6140.4 P AGROTRON	1
	6150 AGROTRON	6
	6150 AGROTRON	4
	6150 AGROTRON CSHIFT	2
	6150 P AGROTRON	1
	6150 P AGROTRON	1
	6150.4 AGROTRON CSHIFT	1
	6160 AGROTRON	6
	6160 AGROTRON	32
	6160 AGROTRON CSHIFT	37
	6160 AGROTRON CSHIFT	1



TRACTORES INSCRITOS POR MARCAS Y MODELOS

MAQUINARIA NUEVA

Periodo 01-ENE-2016 al 31-DIC-2016

MARCA	MODELO	UNIDADES
	6160 AGROTRON TTV	4
	6160.4 AGROTRON CSHIFT	2
	6160.4 AGROTRON TTV	1
	6180 AGROTRON	2
	6180 AGROTRON CSHIFT	4
	6180 AGROTRON TTV	1
	6180 AGROTRON TTV	9
	6180 P AGROTRON	3
	7250 AGROTRON TTV	3
	9340 AGROTRON TTV	2
	TOTAL MARCA	591
DIECI	AGRI PLUS 40.7 PS EVO 2 (APC 186)	1
	AGRI PLUS 40.7 VS EVO 2 (BAC 186)	1
	TOTAL MARCA	2
DONG FENG	DF404 (DF35)	1
	TOTAL MARCA	1
FARMTRAC	FARMTRAC 7100DT	1
	675 DT	1
	TOTAL MARCA	2
FENDT	210 VARIO	1
	210 VARIO	7
	210F VARIO	13
	210F VARIO	2



TRACTORES INSCRITOS POR MARCAS Y MODELOS

MAQUINARIA NUEVA

Periodo 01-ENE-2016 al 31-DIC-2016

MARCA	MODELO	UNIDADES
	210P VARIO	23
	210P VARIO	6
	210V VARIO	1
	211 VARIO	24
	211 VARIO	3
	211F VARIO	3
	211P VARIO	16
	211P VARIO	5
	310 VARIO (FENDT 347)	7
	310 VARIO 4WD	1
	311 VARIO (FENDT 348)	1
	312 VARIO	2
	312 VARIO (FENDT 325)	2
	312 VARIO (FENDT 349)	50
	313 VARIO (FENDT 340)	2
	313 VARIO (FENDT 350)	38
	514 VARIO	2
	514 VARIO	3
	514 VARIO	33
	514 VARIO (FENDT 437)	2
	516 VARIO	16
	516 VARIO	1
	716 VARIO (FENDT 733)	1
	716 VARIO (FENDT 733)	2



TRACTORES INSCRITOS POR MARCAS Y MODELOS

MAQUINARIA NUEVA

Periodo 01-ENE-2016 al 31-DIC-2016

MARCA	MODELO	UNIDADES
	716 VARIO (FENDT 739)	16
	716 VARIO (FENDT 739)	4
	718 VARIO	2
	718 VARIO (FENDT 734)	5
	718 VARIO (FENDT 740)	2
	718 VARIO (FENDT 740)	53
	720 VARIO	4
	720 VARIO (FENDT 741)	1
	720 VARIO (FENDT 741)	45
	722 VARIO (FENDT 736)	1
	722 VARIO (FENDT 742)	6
	724 VARIO (FENDT 743)	10
	822 VARIO	1
	824 VARIO	54
	824 VARIO	1
	826 VARIO	4
	828 VARIO	18
	930 VARIO	15
	933 VARIO	5
	936 VARIO	3
	939 VARIO	13
	TOTAL MARCA	530
FERRARI	COBRAM V65 AR	1
	COBRAM 60 AR	31



TRACTORES INSCRITOS POR MARCAS Y MODELOS

MAQUINARIA NUEVA

Periodo 01-ENE-2016 al 31-DIC-2016

MARCA	MODELO	UNIDADES
	COBRAM 60 RS	5
	CROMO K30 AR	3
	CROMO K30 RS	4
	CROMO K40 AR	9
	CROMO K40 RS	5
	CROMO K60 RS	2
	RAPTOR 40	7
	THOR V 75 AR	1
	THOR V 95 AR	2
	VEGA V 85 RS (R4A)	1
	VEGA V 95 AR (A4)	5
	VEGA V 95 AR (A4A)	8
	VEGA V 95 SDT RS (R4SA)	1
	VEGA V 95 SDT RS (R4SL)	3
	VEGA 95 DS EP	1
	TOTAL MARCA	89
FOTON	FOTON 254 (TE254N)	1
	FOTON 254 (TE254R)	5
	FOTON 504 (TB504C)	4
	FOTON 504 (TB504R)	6
	TOTAL MARCA	16
GOLDONI	MAXTER 60 RS	1
	RONIN 50	2



TRACTORES INSCRITOS POR MARCAS Y MODELOS

MAQUINARIA NUEVA

Periodo 01-ENE-2016 al 31-DIC-2016

MARCA	MODELO	UNIDADES
	TRANSCAR 28 RS	1
	TRANSCAR 28 SN	1
	3050 STAR	2
	3080 STAR	4
	TOTAL MARCA	11
HATTAT	C 3080 DT	3
	TOTAL MARCA	3
HHJM	164Y	2
	244E	1
	TOTAL MARCA	3
HTT	A 110 (4WD)	3
	C 3065 DT	1
	TOTAL MARCA	4
INTERNATIONAL TRACTORS LIMITED	SOLIS 20 4WD	1
	TOTAL MARCA	1
ISEKI	TG 5330 FSRA	1
	TG 5470 FSRA	1
	TM 3185 (TM3185MR)	1
	TM 3215 MB	2
	TM 3245 MB	2
	TM 3265 MC	3
	TM3215	1
	TOTAL MARCA	11



TRACTORES INSCRITOS POR MARCAS Y MODELOS

MAQUINARIA NUEVA

Periodo 01-ENE-2016 al 31-DIC-2016

MARCA	MODELO	UNIDADES
JCB	FASTRAC 4220	2
	TOTAL MARCA	2
JINMA	164Y	4
	244E	1
	304E	1
	504E	2
	TOTAL MARCA	8
JOHN DEERE	GATOR HPX (ED44)	1
	GATOR XUV - 850D	1
	GATOR XUV - 855D	4
	GATOR XUV 550	11
	GATOR XUV 550 (GB44)	3
	GATOR XUV 550 S4	2
	GATOR XUV 560 (LB44)	4
	GATOR XUV- 855D (FD44)	6
	GATOR XUV 855D S4	4
	GATOR XUV- 855D S4 (IB44)	1
	GATOR XUV-855D	9
	R4040I	1
	X 758	1
	XUV 825I	5
	1026R	10
	20 A	1



TRACTORES INSCRITOS POR MARCAS Y MODELOS

MAQUINARIA NUEVA

Periodo 01-ENE-2016 al 31-DIC-2016

MARCA	MODELO	UNIDADES
	2032R	3
	25 C	1
	3033R	3
	3036 E	80
	3038R	1
	3045R	6
	4049M	13
	4066M	9
	4066R	4
	50 C	2
	5055E 4WD	4
	5055E 4WD	5
	5065E 4WD	7
	5065E 4WD	1
	5075E 4WD	5
	5075E 4WD	25
	5075GF 4WD	4
	5075GF 4WD	4
	5075GL 4WD	6
	5075GL 4WD	31
	5075GN 4WD	1
	5075GN 4WD	9
	5075GV 2WD	2
	5075GV 2WD	1



TRACTORES INSCRITOS POR MARCAS Y MODELOS

MAQUINARIA NUEVA

Periodo 01-ENE-2016 al 31-DIC-2016

MARCA	MODELO	UNIDADES
	5075GV 4WD	6
	5075GV 4WD	2
	5080G 4WD	1
	5080GF 4WD	1
	5085GF 4WD	45
	5085GL 4WD	43
	5085GN 4WD	18
	5085GV 2WD	2
	5085GV 4WD	16
	5085M 4WD	48
	5085M 4WD (DB34, DB44, DD34, DD44)	2
	5090G 4WD	22
	5090G 4WD (BB44, BD44)	1
	5090G 4WD (DBX4, DB44, DDX4, DD44)	7
	5090GF 4WD	3
	5090M	1
	5100GF 4WD	3
	5100GF 4WD	157
	5100GN 4WD	24
	5100M 2WD	1
	5100M 4WD	149
	5100M 4WD	39
	5115M 4WD	97
	5115M 4WD	33



TRACTORES INSCRITOS POR MARCAS Y MODELOS

MAQUINARIA NUEVA

Periodo 01-ENE-2016 al 31-DIC-2016

MARCA	MODELO	UNIDADES
	60 C	4
	6090MC 2WD	2
	6090MC 4WD	5
	6090RC	1
	6095MC 4WD	2
	6095RC	1
	6100 MC 4WD	10
	6100 RC	2
	6100MC 4WD	18
	6100RC	3
	6105M 4WD	12
	6105MC 4WD	4
	6105R	1
	6105RC	1
	6110 M 4WD	33
	6110 MC 2WD	11
	6110 MC 4WD	168
	6110 MC 4WD	55
	6110 R	2
	6110 R	8
	6110 RC	12
	6110RC	14
	6115M 4WD	43
	6115MC 2WD	1



TRACTORES INSCRITOS POR MARCAS Y MODELOS

MAQUINARIA NUEVA

Periodo 01-ENE-2016 al 31-DIC-2016

MARCA	MODELO	UNIDADES
	6115MC 4WD	68
	6115R	1
	6115R	3
	6115RC	8
	6120 R	5
	6120 R	3
	6120M 4WD	34
	6125M 2WD	1
	6125M 4WD	111
	6125R	3
	6125R	5
	6130 R	23
	6130 R	21
	6130 4WD	1
	6130M 2WD	1
	6130M 4WD	101
	6130M 4WD	31
	6135 R	2
	6135 R	1
	6135M	16
	6140M 4WD	16
	6140R	1
	6140R	2
	6145 R	8



TRACTORES INSCRITOS POR MARCAS Y MODELOS

MAQUINARIA NUEVA

Periodo 01-ENE-2016 al 31-DIC-2016

MARCA	MODELO	UNIDADES
	6145 R	6
	6145M	6
	6150M 4WD	109
	6150R	2
	6150R	1
	6155 R	22
	6155 R	27
	6155M	92
	6170M 4WD	96
	6175M	37
	6175R	13
	6175R	12
	6195M	76
	6195R	32
	6195R	71
	6215R	8
	6215R	40
	6230	1
	6230 4WD (AD44)	1
	6230 4WD (EB34, EB44, ED34, ED44)	1
	6430 4WD (RB34, RB44, RD34, RD44)	1
	6930	1
	7230R (C4)	1
	7230R (G4)	16



TRACTORES INSCRITOS POR MARCAS Y MODELOS

MAQUINARIA NUEVA

Periodo 01-ENE-2016 al 31-DIC-2016

MARCA	MODELO	UNIDADES
	7230R (QD44)	14
	7250R (E2)	5
	7250R (H4)	2
	7310R (B2)	2
	7310R (DD44)	1
	75 C	1
	8245R (GD44)	2
	8245R (M10)	4
	8245R (M12)	6
	8245R (SD44)	20
	8270R (HD44)	1
	8270R (N10)	1
	8270R (TD44)	10
	8295R (OD44)	1
	8295R (O10)	1
	8295R (O12)	3
	8295R (UD44)	2
	8320R	1
	8320R (JD44)	7
	8320R (PD44)	1
	8320R (P10)	6
	8320R (P12)	3
	8320R (VD44)	17
	8345R (FD44)	1



TRACTORES INSCRITOS POR MARCAS Y MODELOS

MAQUINARIA NUEVA

Periodo 01-ENE-2016 al 31-DIC-2016

MARCA	MODELO	UNIDADES
	8345R (Q12)	3
	8370R (R10)	2
	8370R (R12)	2
	8370R (XD44)	1
	85 L	2
	TOTAL MARCA	2685
KIOTI	CK 22 4WD	1
	CK 2810	17
	CK 35 (EEMR, EEMC)	1
	CK 35 H	1
	CK3510	12
	CK4010	7
	CS 2610	1
	DK 4510 N	4
	DK 5010 N	13
	DK 551 (4RM)	1
	DK 5510 N	5
	DS 4510 4WD	4
	EX 50 4WD	1
	LX 500 L	1
	MEC 2210	4
	MEC2230	4
	NX 5010	2
	NX 5510	3



TRACTORES INSCRITOS POR MARCAS Y MODELOS

MAQUINARIA NUEVA

Periodo 01-ENE-2016 al 31-DIC-2016

MARCA	MODELO	UNIDADES
	PX9020	13
	RX 6010	2
	RX 6620	3
	RX 7320	15
	TOTAL MARCA	115
KRAMER-WERKE GMBH	6030	1
	6035	1
	TOTAL MARCA	2
KUBOTA	B 1620 D	12
	B 1820 D	16
	B 1820 D	13
	B 2420 D	15
	B 2530 DB	2
	BX 2350 D	6
	BX2350	3
	B2050 (B2050D-F)	1
	B2420	4
	B2650 (B2650D-F)	6
	B2650 (B2650D-M)	20
	B2650 (B2650H-C)	1
	B3150 (B3150H-C)	2
	B3150 (B3150H-F)	3
	L 3200	13



TRACTORES INSCRITOS POR MARCAS Y MODELOS

MAQUINARIA NUEVA

Periodo 01-ENE-2016 al 31-DIC-2016

MARCA	MODELO	UNIDADES
	L 3540	12
	L 4100 DT	6
	L 4240	13
	L 5040	20
	L3200	12
	L3540	3
	L4240-II	1
	L5040-II	3
	M 100 GX-II	2
	M 108 S	1
	M 110 GX	2
	M 110 GX-II	32
	M 128 GX-II	1
	M 128 GX-S-II	2
	M 130 X	1
	M 135 GX-II	15
	M 135 GX-III	1
	M 135 GX-S-II	15
	M 6040 DTN	10
	M 6060 DT	1
	M 6060 DTQ	1
	M 7040 DTN	9
	M 7040 DTNQ	7
	M 7060 DT	5



TRACTORES INSCRITOS POR MARCAS Y MODELOS

MAQUINARIA NUEVA

Periodo 01-ENE-2016 al 31-DIC-2016

MARCA	MODELO	UNIDADES
	M 7060 DTQ	8
	M 8540 DTN	42
	M 8540 DTNQ	54
	M 8540 DTQ	1
	M 8560 DT	5
	M 8560 DTQ	12
	M 8560 DTQ	1
	M 8560 DTQ	2
	M 9540 DTNQ	56
	M 9960 DT	5
	M 9960 DT	3
	M 9960 DTL	9
	M 9960 DTL	35
	M 9960 DTQ	5
	M 9960 DTQ	74
	M 9960 DTQ	11
	M105GX-III	1
	M6040N	2
	M6060	2
	M7040N	13
	M7060	7
	M7131	2
	M7131	1
	M7151	2



TRACTORES INSCRITOS POR MARCAS Y MODELOS

MAQUINARIA NUEVA

Periodo 01-ENE-2016 al 31-DIC-2016

MARCA	MODELO	UNIDADES
	M7151	5
	M7171	1
	M7171	2
	M8540N	67
	M8560 (M8560H-C)	21
	M8560 (M8560H-R)	12
	M8560 (M8560(I)H-C)	4
	M8560 (M8560(I)H-R)	1
	M9540N	64
	M9960 (M9960H-C)	30
	M9960 (M9960H-R)	7
	M9960 (M9960(I)H-C)	4
	M9960 (M9960(I)H-R)	4
	M9960 (M9960L-R)	19
	RTV-X900 (RTV-X900EU-KR)	9
	RTV-X900 (RTV-X900EU-MC)	5
	RTV-X900 (RTV-X900EU-MR)	1
	TOTAL MARCA	901
KUKJE	BRANSON F42RN	5
	BRANSON F47RN	1
	BRANSON 2200	1
	BRANSON 2500	3
	BRANSON 2900	8
	BRANSON 3100	2



TRACTORES INSCRITOS POR MARCAS Y MODELOS

MAQUINARIA NUEVA

Periodo 01-ENE-2016 al 31-DIC-2016

MARCA	MODELO	UNIDADES
	BRANSON 4125R	1
	BRANSON 5220C	1
	TOTAL MARCA	22
LAMBORGHINI	C 110 SIX	1
	CF 100	2
	CRONO 80	15
	CRONO 80	2
	EGO 55 4WD	22
	G.35 H	1
	NITRO R 120 T4I	1
	NITRO 110 T4I 4WD	1
	NITRO 120 T4I	1
	NITRO 120 T4I VRT	1
	NITRO 130 T4I	2
	RF 75 TREND	6
	RF 80.4 TREND	7
	RF.100	25
	RF.100 TARGET	15
	RF.110	10
	RF.80 TARGET	6
	RF.90	17
	RF.90 TARGET	26
	RS.100	7
	RS.110	1



TRACTORES INSCRITOS POR MARCAS Y MODELOS

MAQUINARIA NUEVA

Periodo 01-ENE-2016 al 31-DIC-2016

MARCA	MODELO	UNIDADES
	RS.90	8
	RS.90.3	9
	R1.55 4WD	5
	R3.105 TB	22
	R3.95 TB	1
	R6.140 T4I	1
	R6.180 T4I VRT	1
	SPARK 150.4 T4I CSHIFT	1
	SPARK 160 T4I	1
	SPARK 160 T4I CSHIFT	1
	SPIRE 100.4	2
	SPIRE 100.4	8
	SPIRE 80 TARGET	1
	SPIRE 90 TARGET	1
	SPIRE 90.4 TARGET	13
	SPIRE 90.4 TARGET 2WD	1
	STRIKE 105.4 T4I	6
	STRIKE 105.4 T4I	6
	STRIKE 115.4 T4I	4
	STRIKE 115.4 T4I	10
	STRIKE 115.4 T4I 2WD	1
	STRIKE 90.4 T4I	1
	TOTAL MARCA	273
LANDINI	MISTRAL 40 4WD	1



TRACTORES INSCRITOS POR MARCAS Y MODELOS

MAQUINARIA NUEVA

Periodo 01-ENE-2016 al 31-DIC-2016

MARCA	MODELO	UNIDADES
	MISTRAL 50 4WD	20
	MISTRAL 55 4WD	1
	REX 100 F 4WD	44
	REX 100 GE 4WD	14
	REX 100 GT 4WD	24
	REX 110 F 4WD	21
	REX 110 GT 4WD	7
	REX 120 F 4WD	5
	REX 120 GT 4WD	14
	REX 70 F 4WD	1
	REX 70 F 4WD TECHNO	1
	REX 80 F 4WD	8
	REX 80 F 4WD TECHNO	18
	REX 80 GE 4WD	2
	REX 90 F 4WD	66
	REX 90 F 4WD TECHNO	17
	REX 90 GE 4WD	7
	REX 90 GE 4WD TECHNO	1
	REX 90 GT 4WD	10
	REX 90 GT 4WD TECHNO	3
	REX 90 S 4WD	5
	TECHNOFARM 80 4WD	5
	TECHNOFARM 80 4WD T	2
	TREKKER 100 M (TIPO T3)	2



TRACTORES INSCRITOS POR MARCAS Y MODELOS

MAQUINARIA NUEVA

Periodo 01-ENE-2016 al 31-DIC-2016

MARCA	MODELO	UNIDADES
	TREKKER 105	1
	TREKKER 105 M (TIPO T3)	14
	TREKKER 105 (TIPO T3)	1
	TREKKER 90 M (TIPO T3)	4
	2-050	4
	2-060	10
	2-060 GE	1
	4-075 (4RM)	2
	4-075D	5
	4-080 (N4PL/*)	1
	4-100	11
	4-100 (2RM)	3
	4-105	7
	4645 ARM	1
	4645 VRM	1
	4655 ARM	1
	4655 VRM	3
	5-090D HC (2RM)	1
	5-100D HC (2RM)	9
	5-100D (4RM)	4
	5-100H 4WD (ER4L/*)	1
	5-100H 4WD (ES4L/*)	1
	5-100H 4WD (E4UL/*)	12
	5-110D HC (2RM)	1



TRACTORES INSCRITOS POR MARCAS Y MODELOS

MAQUINARIA NUEVA

Periodo 01-ENE-2016 al 31-DIC-2016

MARCA	MODELO	UNIDADES
	5-110D HC (4RM)	13
	5-110D (4RM)	2
	5-110H 4WD (ER6L/*)	2
	5-110H 4WD (E4WL/*)	14
	5-110H 4WD (E45L/*)	2
	5-115H 4WD (E47L/*, E4YL/*)	7
	6-120C	4
	6-130C	4
	6-145 L	2
	6-160 L	2
	6-175 L	2
	6675 ARM	1
	7070 AR	2
	7080 AR	4
	7-175	1
	7-190	1
	90105 AR	8
	9095 AR	2
	9095 IS	1
	TOTAL MARCA	472
LINHAI	LH 1630-2	1
	TOTAL MARCA	1
LS	R-28 I	1



TRACTORES INSCRITOS POR MARCAS Y MODELOS

MAQUINARIA NUEVA

Periodo 01-ENE-2016 al 31-DIC-2016

MARCA	MODELO	UNIDADES
	R-36 I	1
	R-50	1
	TOTAL MARCA	3
MAHINDRA	254	4
	TOTAL MARCA	4
MANITOU	MLT 634 120 LSU PS ST3B	1
	MLT 634 120 LSU ST3B	4
	MLT 735 120 LSU PS ST3B	2
	MLT 735 120 LSU ST3B	4
	MLT 840 137 ST3B	1
	MLT 960	4
	TOTAL MARCA	16
MASSEY FERGUSON	MF 1740	1
	MF 1747	1
	MF 3650 4RM	15
	MF 4708 4RM	5
	MF 4709 4RM	16
	MF 5609 4RM	1
	MF 5610 2RM	1
	MF 5610 4RM	5
	MF 5610 4RM	11
	MF 5611 2RM	1
	MF 5611 4RM	57



TRACTORES INSCRITOS POR MARCAS Y MODELOS

MAQUINARIA NUEVA

Periodo 01-ENE-2016 al 31-DIC-2016

MARCA	MODELO	UNIDADES
	MF 5612 4RM	37
	MF 5613 4RM	9
	MF 5710 SL 4RM	12
	MF 5711 SL 4RM	5
	MF 5712 SL 4RM	14
	MF 5713 SL 4RM	5
	MF 6613	3
	MF 6613 (W51B)	17
	MF 6613 (W51D)	18
	MF 6615	4
	MF 6615	2
	MF 6615	5
	MF 6615 (W53B)	29
	MF 6615 (W53D)	5
	MF 6616	1
	MF 6616	2
	MF 6715S	1
	MF 7614	5
	MF 7615 (X51B)	4
	MF 7615 (X51D)	4
	MF 7616	15
	MF 7616 (X52B)	2
	MF 7618	1
	MF 7618 (X54)	2



TRACTORES INSCRITOS POR MARCAS Y MODELOS

MAQUINARIA NUEVA

Periodo 01-ENE-2016 al 31-DIC-2016

MARCA	MODELO	UNIDADES
	MF 7618 (X548)	6
	MF 7619	1
	MF 7624	1
	MF 7714	1
	MF 7715	1
	MF 7715	1
	MF 7715	3
	MF 7716	7
	MF 7716	35
	MF 7716	2
	MF 7718	1
	MF 7718	2
	MF 7718	1
	MF 7718	10
	MF 7719	1
	MF 7719	11
	MF 7719	9
	MF 7720	1
	MF 7720	16
	MF 7722	7
	MF 7722	7
	MF 7724	9
	MF 7726	20
	MF 7726	10



TRACTORES INSCRITOS POR MARCAS Y MODELOS

MAQUINARIA NUEVA

Periodo 01-ENE-2016 al 31-DIC-2016

MARCA	MODELO	UNIDADES
	MF 7726	3
	MF 8732	12
	MF 8737	2
	3625 S 4RM	1
	3640 F 4RM (36 KW)	2
	3640 GE 4RM (36 KW)	2
	3640 GE 4RM (55 KW)	1
	3640 S 4RM (36 KW)	2
	3640 S 4RM (62 KW)	1
	3640 V 4RM (36 KW)	1
	3650 F 4RM (36 KW)	29
	3650 F 4RM (55 KW)	2
	3650 F 4RM (69 KW)	4
	3650 GE 4RM (36 KW)	17
	3650 GE 4RM (55 KW)	2
	3650 GE 4RM (69 KW)	1
	3650 S 4RM (36 KW)	3
	3660 F 4RM (36 KW)	22
	3660 F 4RM (55 KW)	1
	3660 F 4RM (74,5 KW)	1
	3660 GE 4RM (36 KW)	4
	TOTAL MARCA	592
MC CORMICK	C 80 L 4WD	2
	F 100 XL 4WD	6



TRACTORES INSCRITOS POR MARCAS Y MODELOS

MAQUINARIA NUEVA

Periodo 01-ENE-2016 al 31-DIC-2016

MARCA	MODELO	UNIDADES
	F 100 4WD	7
	F 100 4WD TECHNO	1
	F 110 GE 4WD	1
	F 110 XL 4WD	3
	F 110 4WD	3
	F 120 XL 4WD	1
	F 70 GE 4WD	1
	F 80 GE 4WD TECHNO	3
	F 80 2WD TECHNO	1
	F 80 4WD	2
	F 80 4WD TECHNO	5
	F 90 4WD	19
	F 90 4WD TECHNO	4
	GM 50 4WD	10
	GM 55 4WD	1
	T 100 M	2
	T 105 M (TIPO T3)	1
	T 105 (TIPO T3)	1
	X10.35M	1
	X2.30 GE	1
	X2.40 GE	2
	X4.35 (4RM)	3
	X4.50	1
	X4.60	1



TRACTORES INSCRITOS POR MARCAS Y MODELOS

MAQUINARIA NUEVA

Periodo 01-ENE-2016 al 31-DIC-2016

MARCA	MODELO	UNIDADES
	X4.70	1
	X50.30M HC (4RM)	1
	X50.30M (4RM)	1
	X50.40 4WD (ER6C/*)	2
	X50.40 4WD (ES6C/*)	3
	X50.40M HC (4RM)	1
	X5.30 4WD (E4UC/*, ER4C/*)	1
	X5.30 4WD (E43C/*, ES4C/*)	2
	X5.40 4WD (E4WC/*, ER6C/*)	7
	X5.50 4WD (E47C/*, ES8C/*, E4YC/*, ER8C/*)	2
	X60.50	1
	X6.420	1
	X6.430	5
	X6.440	1
	X7.450	3
	X7.650	1
	X7.650 (26)	2
	X7.660	4
	X7.660 VT-DRIVE	1
	X7.670	2
	X7.670 VT-DRIVE	5
	X7.680	7
	4630 ISM	2
	4655 ARM	2



TRACTORES INSCRITOS POR MARCAS Y MODELOS

MAQUINARIA NUEVA

Periodo 01-ENE-2016 al 31-DIC-2016

MARCA	MODELO	UNIDADES
	4655 VRM	1
	7070 AR	1
	90105 AR	3
	9095 AR	1
	TOTAL MARCA	147
MERLO	MF40.7 CS (M7 115CS)	1
	TF 35.7 CS 120 G	1
	TF 35.7 120	5
	TF 38.10-120	1
	TF 38.7-120	1
	TOTAL MARCA	9
MX	HS-204	2
	HS204	12
	HS-204-2	2
	HS-224-2	2
	TOTAL MARCA	18
NEW HOLLAND	BOOMER 20	20
	BOOMER 25	21
	BOOMER 30	4
	BOOMER 3050	1
	BOOMER 35	44
	BOOMER 40	1
	BOOMER 50	58



TRACTORES INSCRITOS POR MARCAS Y MODELOS

MAQUINARIA NUEVA

Periodo 01-ENE-2016 al 31-DIC-2016

MARCA	MODELO	UNIDADES
	LM 6.28	1
	LM6.32	2
	LM6.35 ELITE	3
	LM7.35	5
	LM7.42 ELITE	4
	TC24D	1
	TD 4.70F	3
	TD 4.80F	13
	TD 4.90F	69
	TD 5.105	1
	TD 5.105 4WD	1
	TD 5.115	4
	TD 5.115 4WD	18
	TD 5.85	1
	TD 5.85 4WD	1
	TD 5.95	9
	TD 5.95 2WD	17
	TD 5.95 4WD	33
	TD3.50 4WD (AGDR4B, AGDS4B)	1
	TD4020 F	6
	TD4030 F	12
	TD4040 F	36
	TD5.115 4WD	1
	TD5.95 2WD	1



TRACTORES INSCRITOS POR MARCAS Y MODELOS

MAQUINARIA NUEVA

Periodo 01-ENE-2016 al 31-DIC-2016

MARCA	MODELO	UNIDADES
	TD5.95 4WD	2
	TK4020 F	1
	TK4030F	2
	TK4040 M	3
	TK4050 M	4
	TK4060	50
	T3010	1
	T3030	10
	T3040	1
	T3.50 F 4WD	7
	T3.55 F 4WD	2
	T3.65 F 4WD	7
	T3.75 F 4WD	24
	T4020 V 2WD	1
	T4040 N 4WD	3
	T4050 F 4WD	3
	T4050 N 4WD	3
	T4050 4WD	1
	T4060 F 4WD	6
	T4060 N 4WD	1
	T4060 V 4WD	1
	T4.105 F 4WD	84
	T4.105 LP	67
	T4.105 N 4WD	7



TRACTORES INSCRITOS POR MARCAS Y MODELOS

MAQUINARIA NUEVA

Periodo 01-ENE-2016 al 31-DIC-2016

MARCA	MODELO	UNIDADES
	T4.105 2WD (TIPO JT)	2
	T4.105 4WD	6
	T4.105 4WD (TIPO JT)	70
	T4.115 4WD	75
	T4.65 V 2WD	6
	T4.65 V 4WD	1
	T4.75 F 4WD	4
	T4.75 F 4WD	1
	T4.75 N 4WD (JEAS4B, JEAT4B, JEAD4B)	14
	T4.75 V 4WD (JEEV4B, JEEC4B)	3
	T4.75 2WD (TIPO JT)	1
	T4.75 4WD	1
	T4.75 4WD (TIPO JT)	4
	T4.85 F 2WD	1
	T4.85 F 4WD	42
	T4.85 N 2WD	1
	T4.85 N 4WD	65
	T4.85 V 4WD	3
	T4.85 4WD (TIPO JT)	6
	T4.95 F 4WD	116
	T4.95 LP	46
	T4.95 N 4WD	46
	T4.95 V 4WD	3
	T4.95 2WD (TIPO JT)	1



TRACTORES INSCRITOS POR MARCAS Y MODELOS

MAQUINARIA NUEVA

Periodo 01-ENE-2016 al 31-DIC-2016

MARCA	MODELO	UNIDADES
	T4.95 4WD	5
	T4.95 4WD (TIPO JT)	78
	T5.105 (TIPO JJ)	15
	T5.105 (79 KW)	21
	T5.115 (TIPO JJ)	106
	T5.115 (77 KW)	1
	T5.115 (84 KW)	29
	T5.120	8
	T5.95 (TIPO JJ)	3
	T5.95 (65 KW)	1
	T5.95 (73 KW)	5
	T6.120	9
	T6.120	54
	T6.140 AC	4
	T6.140 AC (VERSION M2)	2
	T6.150	4
	T6.150 AC (VERSION M0)	1
	T6.155	5
	T6.155 AC	3
	T6.160	3
	T6.160 AC	7
	T6.160 AC (VERSION M2)	2
	T6.165	12
	T6.165	97



TRACTORES INSCRITOS POR MARCAS Y MODELOS

MAQUINARIA NUEVA

Periodo 01-ENE-2016 al 31-DIC-2016

MARCA	MODELO	UNIDADES
	T6.165 AC	2
	T6.175	4
	T6.175	24
	T7050	1
	T7.170	5
	T7.175	5
	T7.185	21
	T7.185	7
	T7.190	16
	T7.200	1
	T7.200	27
	T7.210	28
	T7.210	36
	T7.210	36
	T7.220	1
	T7.225 AC	19
	T7.230	6
	T7.235	8
	T7.235	1
	T7.245	52
	T7.250	5
	T7.250	20
	T7.260	8
	T7.260	1



TRACTORES INSCRITOS POR MARCAS Y MODELOS

MAQUINARIA NUEVA

Periodo 01-ENE-2016 al 31-DIC-2016

MARCA	MODELO	UNIDADES
	T7.270	3
	T7.270 AC	25
	T7.290	6
	T7.315	8
	T8.300	1
	T8.320	1
	T8.350 AC	1
	T8.350 AC	1
	T8.360	5
	T8.380	1
	T8.380 AC	1
	T8.410	1
	T8.410 AC	2
	T9.565	1
	TOTAL MARCA	2067
PASQUALI	EOS V5.65	4
	EOS V6.65	3
	EOS 5.60	40
	EOS 6.60	8
	ERA 9.40	8
	MARS V 7.80	1
	MARS V 7.85	2
	MARS V 7.95	1
	ORION V 7.80 SDT DS (A4SL)	1



TRACTORES INSCRITOS POR MARCAS Y MODELOS

MAQUINARIA NUEVA

Periodo 01-ENE-2016 al 31-DIC-2016

MARCA	MODELO	UNIDADES
	ORION V 7.85 (A4A)	2
	ORION V 7.95 (A4A)	3
	ORION V 7.95 SDT DS (A4SA)	1
	ORION V 8.95 SDT (R4SL)	3
	ORION 7.85 EP	1
	ORION 8.95 SDT RS EP	2
	SIENA K5.30	5
	SIENA K5.40	18
	SIENA K6.30	6
	SIENA K6.40	15
	SIENA K6.60	1
	TOTAL MARCA	125
POLARIS	RANGER DIESEL 1000 (E, F)	3
	RANGER ETX EA	1
	RANGER 570	4
	RANGER 900	2
	RAZOR 570	2
	RAZOR 900-60	1
	SPORTMAN ACE (A, B)	13
	SPORTMAN ACE (C, D)	28
	SPORTSMAN (A, B)	1
	SPORTSMAN ETX (C)	1
	SPORTSMAN 450 H.O.	19
	SPORTSMAN 450 H.O. (SB)	28



TRACTORES INSCRITOS POR MARCAS Y MODELOS

MAQUINARIA NUEVA

Periodo 01-ENE-2016 al 31-DIC-2016

MARCA	MODELO	UNIDADES
	SPORTSMAN 570	1
	SPORTSMAN 570 (EPS)	33
	SPORTSMAN 570 EPS	40
	SPORTSMAN 570 EPS (SES)	18
	SPORTSMAN 570 SP (SHS)	4
	TOURING SPORTSMAN (A)	1
	TOTAL MARCA	200
QUADDY	KODIAK	13
	TOTAL MARCA	13
SAME	ARGON 3 75	2
	ARGON 3 80	19
	DORADO 100.4	21
	DORADO 100.4	1
	DORADO 3 90 CLASSIC	1
	DORADO 90 CLASSIC	1
	DORADO 90.4	2
	DORADO 90.4 CLASSIC	19
	DORADO 90.4 CLASSIC 2WD	1
	EXPLORER 100	2
	EXPLORER 105.4	20
	EXPLORER 105.4	14
	EXPLORER 105.4 2WD	1
	EXPLORER 115.4	31



TRACTORES INSCRITOS POR MARCAS Y MODELOS

MAQUINARIA NUEVA

Periodo 01-ENE-2016 al 31-DIC-2016

MARCA	MODELO	UNIDADES
	EXPLORER 115.4	2
	EXPLORER 3 105 TB	43
	EXPLORER 3 90	1
	EXPLORER 90.4	1
	EXPLORER 90.4	2
	FRUTTETO 3 S 100	20
	FRUTTETO 3 S 110	11
	FRUTTETO 3 S 80	3
	FRUTTETO 3 S 90	9
	FRUTTETO 3 S 90 (2RM)	1
	FRUTTETO 3 S 90.3	7
	FRUTTETO 3 100	57
	FRUTTETO 3 100 CLASSIC	31
	FRUTTETO 3 110	68
	FRUTTETO 3 60 CLASSIC	2
	FRUTTETO 3 70 CLASSIC	3
	FRUTTETO 3 80	5
	FRUTTETO 3 80 CLASSIC	8
	FRUTTETO 3 80.4 CLASSIC	4
	FRUTTETO 3 80.4 CLASSIC	3
	FRUTTETO 3 80.4 NATURAL	4
	FRUTTETO 3 90	50
	FRUTTETO 3 90 CLASSIC	50
	KRYPTON3 100F	5



TRACTORES INSCRITOS POR MARCAS Y MODELOS

MAQUINARIA NUEVA

Periodo 01-ENE-2016 al 31-DIC-2016

MARCA	MODELO	UNIDADES
	KRYPTON3 110 SIX	2
	SOLARIS 55 4WD	25
	VIRTUS J 100	1
	VIRTUS J 120	1
	VIRTUS 100	1
	VIRTUS 120 (120T1)	1
	TOTAL MARCA	556
SOLIS	SOLIS 20 4WD	7
	SOLIS 26 4WD	13
	SOLIS 75 N	11
	SOLIS 90 DT	1
	SOLIS 90N (F4)	1
	SOLIS 90N (S4)	1
	TOTAL MARCA	34
SONALIKA	SOLIS 60 DT	1
	SOLIS 90 DT	2
	TOTAL MARCA	3
TARAL	TARAL-AGRIMAC 855	1
	TOTAL MARCA	1
TONG YANG	TS 25	8
	T273 HST	1
	T303	4
	T353	2



TRACTORES INSCRITOS POR MARCAS Y MODELOS

MAQUINARIA NUEVA

Periodo 01-ENE-2016 al 31-DIC-2016

MARCA	MODELO	UNIDADES
	T433	1
	T503	4
	TOTAL MARCA	20
VALTRA	A 73 C	1
	A 73 C DT	5
	A 73 O DT	3
	A 83	1
	A 93	8
	A73 O DT (A75-4R0H)	6
	N 103	10
	N 103	25
	N 103	7
	N 113	2
	N 123	10
	N 123 (S)	1
	N 143	18
	N 143	2
	N 163	1
	N104	1
	N114E	6
	N134 (D)	3
	N134 (H/A/V)	7
	N154E	12
	N174	1



TRACTORES INSCRITOS POR MARCAS Y MODELOS

MAQUINARIA NUEVA

Periodo 01-ENE-2016 al 31-DIC-2016

MARCA	MODELO	UNIDADES
	N93	2
	S274	4
	S294	2
	S324	1
	S374	1
	T 144	1
	T 153 (FH-5, SH-5, FH-4, SH-4)	3
	T 154	21
	T 154	1
	T 173	1
	T 174E	6
	T 174E	25
	T 183	1
	T 194	24
	T 194	7
	T 214	2
	T 214	1
	T 234	1
	T 234	7
	TOTAL MARCA	241
WINDLAND	LX2520	6
	TOTAL MARCA	6
YAGMUR	AGRIFARM 350 4RM	2



TRACTORES INSCRITOS POR MARCAS Y MODELOS

MAQUINARIA NUEVA

Periodo 01-ENE-2016 al 31-DIC-2016

MARCA	MODELO	UNIDADES
	AGRIFARM 450 4RM	1
	AGRIFARM 550 4RM	15
	TOTAL MARCA	18
YAMAHA	GRIZZLY 450	10
	TOTAL MARCA	10
YANMAR	EF 233	1
	GK 160	1
	GK 200	3
	TOTAL MARCA	5
ZETOR	CRYSTAL 160	1
	PROXIMA 85 4WD	1
	TOTAL MARCA	2
	TOTAL TRACTORES	11449

ANEXO N° 6

**CAMBIO DE TITULARIDAD DE TRACTORES,
COSECHADORAS DE CEREALES Y REMOLQUES
USADOS POR CC.AA. Y ANTIGÜEDAD**



MAQUINARIA INSCRITA POR COMUNIDADES AUTÓNOMAS

CAMBIO DE TITULARIDAD SEGÚN LA ANTIGÜEDAD DE LAS MÁQUINAS

Periodo 01-ENE-2016 al 31-DIC-2016

TRACTORES

	0-2 AÑOS	3-5 AÑOS	6-10 AÑOS	11-15 AÑOS	16-20 AÑOS	>20 AÑOS	Sin fecha 1ª inscripción	TOTALES
Andalucía	390	151	481	671	645	1.713	0	4.052
Aragón	91	55	186	216	281	1.044	0	1.873
Principado de Asturias	14	14	31	69	93	509	0	730
Illes Balears	24	16	52	56	53	211	0	412
Canarias	2	6	35	16	9	17	0	85
Cantabria	7	5	15	29	48	136	0	240
Castilla y León	155	101	311	455	547	2.020	0	3.589
Castilla - La Mancha	134	84	311	469	515	2.293	0	3.807
Cataluña	136	65	212	256	260	1.233	0	2.163
Comunitat Valenciana	56	62	153	221	247	965	0	1.704
Extremadura	59	57	194	243	273	1.068	0	1.895
Galicia	58	47	239	316	398	3.339	0	4.397
Comunidad de Madrid	11	8	31	21	35	94	0	200
Region de Murcia	29	44	101	139	136	412	0	861
Comunidad Foral de Navarra	17	17	46	64	87	308	0	539
Pais Vasco	18	11	32	47	87	217	0	412
La Rioja	5	8	33	59	90	218	0	413
TOTALES	1.206	751	2.463	3.347	3.804	15.797	0	27.372



MAQUINARIA INSCRITA POR COMUNIDADES AUTÓNOMAS

CAMBIO DE TITULARIDAD SEGÚN LA ANTIGÜEDAD DE LAS MÁQUINAS

Periodo 01-ENE-2016 al 31-DIC-2016

COSECHADORAS DE CEREALES

	0-2 AÑOS	3-5 AÑOS	6-10 AÑOS	11-15 AÑOS	16-20 AÑOS	>20 AÑOS	Sin fecha 1ª inscripción	TOTALES
Andalucía	6	10	9	26	18	34	0	103
Aragón	7	8	24	35	40	104	0	218
Illes Balears	0	0	1	2	1	19	0	23
Cantabria	0	0	1	0	0	0	0	1
Castilla y León	18	18	53	62	60	103	0	314
Castilla - La Mancha	7	9	19	52	56	107	0	250
Cataluña	6	6	15	21	21	58	0	127
Comunitat Valenciana	1	0	2	2	2	9	0	16
Extremadura	0	1	7	14	9	12	0	43
Galicia	0	0	0	1	2	20	0	23
Comunidad de Madrid	1	0	3	1	1	2	0	8
Region de Murcia	0	0	1	2	2	5	0	10
Comunidad Foral de Navarra	6	3	10	4	7	13	0	43
Pais Vasco	0	0	0	4	4	9	0	17
La Rioja	2	0	0	3	3	9	0	17
TOTALES	54	55	145	229	226	504	0	1.213



MAQUINARIA INSCRITA POR COMUNIDADES AUTÓNOMAS

CAMBIO DE TITULARIDAD SEGÚN LA ANTIGÜEDAD DE LAS MÁQUINAS

Periodo 01-ENE-2016 al 31-DIC-2016

REMOLQUES

	0-2 AÑOS	3-5 AÑOS	6-10 AÑOS	11-15 AÑOS	16-20 AÑOS	>20 AÑOS	Sin fecha 1ª inscripción	TOTALES
Andalucía	42	51	136	224	183	442	0	1.078
Aragón	19	36	66	99	90	593	0	903
Principado de Asturias	3	5	9	15	21	74	0	127
Illes Balears	6	0	9	9	3	26	0	53
Canarias	0	1	1	1	0	0	0	3
Cantabria	2	0	5	4	4	28	0	43
Castilla y León	45	69	140	221	187	1.076	0	1.738
Castilla - La Mancha	46	46	104	206	237	1.096	0	1.735
Cataluña	22	24	57	108	77	391	0	680
Comunitat Valenciana	10	13	45	59	49	271	0	447
Extremadura	12	16	72	89	69	325	0	583
Galicia	23	34	88	128	223	997	0	1.493
Comunidad de Madrid	3	1	6	6	10	21	0	47
Region de Murcia	3	1	12	12	20	41	0	89
Comunidad Foral de Navarra	7	4	24	29	47	147	0	258
Pais Vasco	4	5	8	24	26	118	0	185
La Rioja	5	4	14	37	35	166	0	261
TOTALES	252	310	796	1.271	1.281	5.812	0	9.723

ANEXO N° 7

**MAQUINARIA AUTOMOTRIZ DE RECOLECCION
POR TIPOS, CC.AA. Y PROVINCIAS**



MAQUINARIA AUTOMOTRIZ DE RECOLECCIÓN INSCRITA POR COMUNIDADES AUTÓNOMAS

Periodo 01-ENE-2016 al 31-DIC-2016

MAQUINARIA NUEVA

	CEREALES	FORRAJE	PATATAS	REMOLACHA	ALGODON	VENDIMIADORAS	HORTALIZAS	MADERA	VIBRADORES	PLATAFORMAS	BARREDORAS	OTRAS MAQ. RECOLEC.	TOTAL RECOLEC.
Andalucía	28	0	0	0	0	11	9	0	15	3	2	1	69
Aragón	52	2	0	0	0	7	0	0	0	4	0	0	65
Principado de Asturias	0	3	0	0	0	0	0	4	0	0	0	2	9
Illes Balears	8	0	0	0	0	0	0	0	0	0	0	0	8
Cataluña	30	3	0	0	0	5	0	0	0	7	1	0	46
Cantabria	0	0	0	0	0	0	0	1	0	0	0	0	1
Castilla y León	97	5	0	3	0	11	0	4	0	30	0	0	150
Castilla - La Mancha	55	1	0	0	0	43	1	0	0	0	0	0	100
Comunitat Valenciana	3	0	0	0	0	1	0	0	0	0	0	0	4
Extremadura	8	0	0	0	0	5	17	0	0	4	0	2	36
Galicia	0	8	0	0	0	0	0	9	0	0	0	1	18
Comunidad de Madrid	2	0	0	0	0	0	0	0	0	0	0	0	2
Region de Murcia	0	0	0	0	0	1	6	0	0	6	0	3	16
Comunidad Foral de Navarra	12	0	0	0	0	7	3	2	0	0	0	2	26
Pais Vasco	2	0	0	0	0	0	0	5	0	0	0	0	7
La Rioja	5	0	0	0	0	3	2	0	0	3	0	0	13
TOTAL	302	22	0	3	0	94	38	25	15	57	3	11	570



MAQUINARIA AUTOMOTRIZ DE RECOLECCIÓN INSCRITA POR PROVINCIAS Y COMUNIDADES AUTÓNOMAS

Periodo 01-ENE-2016 al 31-DIC-2016

MAQUINARIA NUEVA

	CEREALES	FORRAJE	PATATAS	REMOLACHA	ALGODON	VENDIMIADORAS	HORTALIZAS	MADERA	VIBRADORES	PLATAFORMAS	BARREDORAS	OTRAS MAQ. RECOLEC.	TOTAL RECOLEC.
Almería	2	0	0	0	0	0	4	0	0	0	0	1	7
Cádiz	5	0	0	0	0	0	0	0	0	0	0	0	5
Córdoba	5	0	0	0	0	2	0	0	1	0	0	0	8
Granada	2	0	0	0	0	0	0	0	0	3	0	0	5
Huelva	2	0	0	0	0	0	0	0	0	0	0	0	2
Jaén	2	0	0	0	0	1	0	0	10	0	2	0	15
Málaga	5	0	0	0	0	0	0	0	0	0	0	0	5
Sevilla	5	0	0	0	0	8	5	0	4	0	0	0	22
Andalucía	28	0	0	0	0	11	9	0	15	3	2	1	69
Huesca	15	2	0	0	0	1	0	0	0	2	0	0	20
Teruel	19	0	0	0	0	0	0	0	0	0	0	0	19
Zaragoza	18	0	0	0	0	6	0	0	0	2	0	0	26
Aragón	52	2	0	0	0	7	0	0	0	4	0	0	65
Asturias	0	3	0	0	0	0	0	4	0	0	0	2	9
Principado de Asturias	0	3	0	0	0	0	0	4	0	0	0	2	9
Illes Balears	8	0	0	0	0	0	0	0	0	0	0	0	8
Illes Balears	8	0	0	0	0	0	0	0	0	0	0	0	8
Cantabria	0	0	0	0	0	0	0	1	0	0	0	0	1
Cantabria	0	0	0	0	0	0	0	1	0	0	0	0	1
Ávila	9	0	0	0	0	0	0	0	0	0	0	0	9
Burgos	14	0	0	0	0	1	0	0	0	0	0	0	15
León	9	1	0	0	0	0	0	1	0	2	0	0	13
Palencia	18	4	0	0	0	0	0	0	0	0	0	0	22
Salamanca	5	0	0	0	0	0	0	0	0	0	0	0	5
Segovia	8	0	0	0	0	0	0	0	0	0	0	0	8
Soria	5	0	0	0	0	0	0	3	0	28	0	0	36
Valladolid	21	0	0	3	0	10	0	0	0	0	0	0	34



MAQUINARIA AUTOMOTRIZ DE RECOLECCIÓN INSCRITA POR PROVINCIAS Y COMUNIDADES AUTÓNOMAS

Periodo 01-ENE-2016 al 31-DIC-2016

MAQUINARIA NUEVA

	CEREALES	FORRAJE	PATATAS	REMOLACHA	ALGODON	VENDIMIADORAS	HORTALIZAS	MADERA	VIBRADORES	PLATAFORMAS	BARREDORAS	OTRAS MAQ. RECOLEC.	TOTAL RECOLEC.
Zamora	8	0	0	0	0	0	0	0	0	0	0	0	8
Castilla y León	97	5	0	3	0	11	0	4	0	30	0	0	150
Albacete	14	1	0	0	0	8	0	0	0	0	0	0	23
Ciudad Real	9	0	0	0	0	16	1	0	0	0	0	0	26
Cuenca	14	0	0	0	0	9	0	0	0	0	0	0	23
Guadalajara	11	0	0	0	0	0	0	0	0	0	0	0	11
Toledo	7	0	0	0	0	10	0	0	0	0	0	0	17
Castilla - La Mancha	55	1	0	0	0	43	1	0	0	0	0	0	100
Barcelona	5	0	0	0	0	2	0	0	0	0	0	0	7
Girona	3	0	0	0	0	2	0	0	0	4	0	0	9
Lleida	19	3	0	0	0	0	0	0	0	2	1	0	25
Tarragona	3	0	0	0	0	1	0	0	0	1	0	0	5
Cataluña	30	3	0	0	0	5	0	0	0	7	1	0	46
Alicante/Alacant	1	0	0	0	0	0	0	0	0	0	0	0	1
Valencia/València	2	0	0	0	0	1	0	0	0	0	0	0	3
Comunitat Valenciana	3	0	0	0	0	1	0	0	0	0	0	0	4
Badajoz	8	0	0	0	0	4	16	0	0	4	0	0	32
Cáceres	0	0	0	0	0	1	1	0	0	0	0	2	4
Extremadura	8	0	0	0	0	5	17	0	0	4	0	2	36
A Coruña	0	6	0	0	0	0	0	5	0	0	0	1	12
Lugo	0	2	0	0	0	0	0	4	0	0	0	0	6
Galicia	0	8	0	0	0	0	0	9	0	0	0	1	18
Madrid	2	0	0	0	0	0	0	0	0	0	0	0	2
Comunidad de Madrid	2	0	0	0	0	0	0	0	0	0	0	0	2
Murcia	0	0	0	0	0	1	6	0	0	6	0	3	16
Region de Murcia	0	0	0	0	0	1	6	0	0	6	0	3	16
Navarra	12	0	0	0	0	7	3	2	0	0	0	2	26



MAQUINARIA AUTOMOTRIZ DE RECOLECCIÓN INSCRITA POR PROVINCIAS Y COMUNIDADES AUTÓNOMAS

Periodo 01-ENE-2016 al 31-DIC-2016

MAQUINARIA NUEVA

	CEREALES	FORRAJE	PATATAS	REMOLACHA	ALGODON	VENDIMIADORAS	HORTALIZAS	MADERA	VIBRADORES	PLATAFORMAS	BARREDORAS	OTRAS MAQ. RECOLEC.	TOTAL RECOLEC.
Comunidad Foral de Navarra	12	0	0	0	0	7	3	2	0	0	0	2	26
Araba/Álava	2	0	0	0	0	0	0	0	0	0	0	0	2
Bizkaia	0	0	0	0	0	0	0	5	0	0	0	0	5
Pais Vasco	2	0	0	0	0	0	0	5	0	0	0	0	7
La Rioja	5	0	0	0	0	3	2	0	0	3	0	0	13
La Rioja	5	0	0	0	0	3	2	0	0	3	0	0	13
TOTAL	302	22	0	3	0	94	38	25	15	57	3	11	570

ANEXO N° 8

**OTRAS MAQUINAS AUTOMOTRICES POR TIPOS,
CC.AA. Y PROVINCIAS**



OTRAS MÁQUINAS AUTOMOTRICES INSCRITAS POR COMUNIDADES AUTÓNOMAS

Periodo 01-ENE-2016 al 31-DIC-2016

MAQUINARIA NUEVA

	EQUIPOS DE CARGA	TRACTOCARROS	MOTOCULTORES	MOTOAZADAS	MOTOSEGADORAS	OTRAS MOTOMAQUINAS	OTRAS AUTOMOTRICES	TOTAL
Andalucía	182	5	4	36	0	0	2	229
Aragón	32	0	0	1	2	0	4	39
Principado de Asturias	7	2	1	0	1	0	1	12
Illes Balears	4	1	0	0	0	0	0	5
Cataluña	48	1	0	0	0	0	5	54
Cantabria	3	0	0	0	7	0	2	12
Castilla y León	120	1	2	1	0	1	1	126
Castilla - La Mancha	42	0	1	0	0	0	1	44
Comunitat Valenciana	12	0	1	1	0	0	9	23
Extremadura	8	0	2	1	2	0	1	14
Galicia	12	2	121	0	0	0	27	162
Canarias	13	1	3	4	1	0	0	22
Comunidad de Madrid	2	2	0	0	0	0	1	5
Region de Murcia	16	0	0	0	0	0	7	23
Comunidad Foral de Navarra	9	0	0	0	0	1	0	10
País Vasco	6	3	5	5	5	0	6	30
La Rioja	8	0	0	0	0	0	1	9
TOTAL	524	18	140	49	18	2	68	819



OTRAS MÁQUINAS AUTOMOTRICES INSCRITAS POR PROVINCIAS Y AUTONOMÍAS

Periodo 01-ENE-2016 al 31-DIC-2016

MAQUINARIA NUEVA

	EQUIPOS DE CARGA	TRACTOCARROS	MOTOCULTORES	MOTOAZADAS	MOTOSEGADORAS	OTRAS MOTOMAQUINAS	OTRAS AUTOMOTRICES	TOTAL
Almería	120	0	3	25	0	0	0	148
Cádiz	2	1	0	9	0	0	0	12
Córdoba	11	0	0	0	0	0	0	11
Granada	18	0	0	2	0	0	0	20
Huelva	1	2	0	0	0	0	1	4
Jaén	15	1	0	0	0	0	0	16
Málaga	7	1	1	0	0	0	0	9
Sevilla	8	0	0	0	0	0	1	9
Andalucía	182	5	4	36	0	0	2	229
Huesca	18	0	0	1	2	0	1	22
Teruel	1	0	0	0	0	0	0	1
Zaragoza	13	0	0	0	0	0	3	16
Aragón	32	0	0	1	2	0	4	39
Asturias	7	2	1	0	1	0	1	12
Principado de Asturias	7	2	1	0	1	0	1	12
Illes Balears	4	1	0	0	0	0	0	5
Illes Balears	4	1	0	0	0	0	0	5
Las Palmas	10	0	2	1	0	0	0	13
Santa Cruz de Tenerife	3	1	1	3	1	0	0	9
Canarias	13	1	3	4	1	0	0	22
Cantabria	3	0	0	0	7	0	2	12
Cantabria	3	0	0	0	7	0	2	12
Ávila	5	0	0	0	0	0	0	5
Burgos	9	1	0	0	0	0	0	10
León	12	0	1	0	0	0	0	13
Palencia	13	0	0	0	0	0	0	13
Salamanca	21	0	1	1	0	1	1	25



OTRAS MÁQUINAS AUTOMOTRICES INSCRITAS POR PROVINCIAS Y AUTONOMÍAS

Periodo 01-ENE-2016 al 31-DIC-2016

MAQUINARIA NUEVA

	EQUIPOS DE CARGA	TRACTOCARROS	MOTOCULTORES	MOTOAZADAS	MOTOSEGADORAS	OTRAS MOTOMAQUINAS	OTRAS AUTOMOTRICES	TOTAL
Segovia	16	0	0	0	0	0	0	16
Soria	2	0	0	0	0	0	0	2
Valladolid	20	0	0	0	0	0	0	20
Zamora	22	0	0	0	0	0	0	22
Castilla y León	120	1	2	1	0	1	1	126
Albacete	15	0	0	0	0	0	1	16
Ciudad Real	8	0	0	0	0	0	0	8
Cuenca	5	0	1	0	0	0	0	6
Guadalajara	3	0	0	0	0	0	0	3
Toledo	11	0	0	0	0	0	0	11
Castilla - La Mancha	42	0	1	0	0	0	1	44
Barcelona	10	0	0	0	0	0	1	11
Girona	14	0	0	0	0	0	1	15
Lleida	20	1	0	0	0	0	3	24
Tarragona	4	0	0	0	0	0	0	4
Cataluña	48	1	0	0	0	0	5	54
Alicante/Alacant	2	0	1	1	0	0	1	5
Castellón/Castelló	1	0	0	0	0	0	2	3
Valencia/València	9	0	0	0	0	0	6	15
Comunitat Valenciana	12	0	1	1	0	0	9	23
Badajoz	4	0	1	0	0	0	1	6
Cáceres	4	0	1	1	2	0	0	8
Extremadura	8	0	2	1	2	0	1	14
A Coruña	3	0	26	0	0	0	11	40
Lugo	7	0	0	0	0	0	14	21
Ourense	0	1	10	0	0	0	1	12
Pontevedra	2	1	85	0	0	0	1	89



OTRAS MÁQUINAS AUTOMOTRICES INSCRITAS POR PROVINCIAS Y AUTONOMÍAS

Periodo 01-ENE-2016 al 31-DIC-2016

MAQUINARIA NUEVA

	EQUIPOS DE CARGA	TRACTOCARROS	MOTOCULTORES	MOTOAZADAS	MOTOSEGADORAS	OTRAS MOTOMAQUINAS	OTRAS AUTOMOTRICES	TOTAL
Galicia	12	2	121	0	0	0	27	162
Madrid	2	2	0	0	0	0	1	5
Comunidad de Madrid	2	2	0	0	0	0	1	5
Murcia	16	0	0	0	0	0	7	23
Region de Murcia	16	0	0	0	0	0	7	23
Navarra	9	0	0	0	0	1	0	10
Comunidad Foral de Navarra	9	0	0	0	0	1	0	10
Araba/Álava	3	0	0	0	0	0	1	4
Gipuzkoa	2	3	2	3	3	0	2	15
Bizkaia	1	0	3	2	2	0	3	11
Pais Vasco	6	3	5	5	5	0	6	30
La Rioja	8	0	0	0	0	0	1	9
La Rioja	8	0	0	0	0	0	1	9
TOTAL	524	18	140	49	18	2	68	819

ANEXO N° 9

**DISTRIBUCION DE LA MAQUINARIA AUTOMOTRIZ
DE RECOLECCION POR TIPOS Y MARCAS
COMERCIALES**



MAQUINARIA AUTOMOTRIZ DE RECOLECCIÓN INSCRITA POR MARCAS

MAQUINARIA NUEVA

Periodo 01-ENE-2016 al 31-DIC-2016

	CEREALES	FORRAJE	PATATAS	REMOLACHA	ALGODON	VENDIMIADORAS	HORTALIZAS	MADERA	VIBRADORES	PLATAFORMAS	BARREDORAS	OTRAS MAQ. RECOLEC.	TOTAL RECOLEC.
AGRIFAC	0	0	0	1	0	0	0	0	0	0	0	0	1
BLA & SEY	0	0	0	0	0	0	0	0	0	0	0	1	1
CASE IH	4	0	0	0	0	0	0	0	0	0	0	0	4
CLAAS	102	8	0	0	0	0	0	0	0	0	0	0	110
CRISPE	0	0	0	0	0	0	0	0	2	0	1	0	3
DEUTZ-FAHR	16	0	0	0	0	0	0	0	0	0	0	0	16
DINGO	0	0	0	0	0	0	0	4	0	0	0	0	4
DOOSAN	0	0	0	0	0	0	0	2	0	0	0	0	2
FENDT	15	0	0	0	0	0	0	0	0	0	0	0	15
FESTI	0	0	0	0	0	0	0	0	0	1	0	0	1
FMC	0	0	0	0	0	0	1	0	0	0	0	0	1
FORCAR	0	0	0	0	0	0	0	3	0	0	0	0	3
FRUITAR	0	0	0	0	0	0	0	0	0	1	0	0	1
GREGOIRE	0	0	0	0	0	24	0	0	0	0	0	0	24
GRIMME	0	0	0	1	0	0	0	0	0	0	0	0	1
GUARESI	0	0	0	0	0	0	10	0	0	0	0	0	10
HALDRUP	1	0	0	0	0	0	0	0	0	0	0	0	1
HARVETEC	0	0	0	0	0	0	7	0	0	0	0	0	7
HORTECH	0	0	0	0	0	0	0	0	0	0	0	5	5
H.S.M	0	0	0	0	0	0	0	1	0	0	0	0	1
IDM	0	0	0	0	0	0	0	0	0	5	0	0	5
JOFERCAN	0	0	0	0	0	0	0	0	0	3	0	0	3
JOHN DEERE	68	2	0	0	0	0	0	7	0	0	0	0	77
KOMATSU	0	0	0	0	0	0	0	3	0	0	0	0	3
KRAUS MASCHINENBAU	0	0	0	0	0	0	0	0	0	0	0	2	2
KRONE	0	2	0	0	0	0	0	0	0	0	0	1	3



MAQUINARIA AUTOMOTRIZ DE RECOLECCIÓN INSCRITA POR MARCAS

MAQUINARIA NUEVA

Periodo 01-ENE-2016 al 31-DIC-2016

	CEREALES	FORRAJE	PATATAS	REMOLACHA	ALGODON	VENDIMIADORAS	HORTALIZAS	MADERA	VIBRADORES	PLATAFORMAS	BARREDORAS	OTRAS MAQ. RECOLEC.	TOTAL RECOLEC.
MASSEY FERGUSON	4	0	0	0	0	0	0	0	0	0	0	0	4
MONCHIERO	0	0	0	0	0	0	0	0	0	0	0	1	1
MORESIL	0	0	0	0	0	0	0	0	0	5	0	0	5
MTS	0	0	0	0	0	0	11	0	0	0	0	0	11
NEUSON	0	0	0	0	0	0	0	1	0	0	0	0	1
NEW HOLLAND	92	10	0	0	0	58	0	0	0	0	0	0	160
ORTOMECA	0	0	0	0	0	0	4	0	0	0	0	0	4
PELLENC	0	0	0	0	0	12	0	0	1	0	0	0	13
PERENDREU	0	0	0	0	0	0	0	0	0	0	3	0	3
PLAMECA	0	0	0	0	0	0	0	0	0	0	9	0	9
PLOEGER	0	0	0	0	0	0	3	0	0	0	0	0	3
PMC	0	0	0	0	0	0	2	0	0	0	0	0	2
PONSSE	0	0	0	0	0	0	0	2	0	0	0	0	2
ROPA	0	0	0	1	0	0	0	0	0	0	0	0	1
SICMA	0	0	0	0	0	0	0	0	4	0	0	1	5
SPAPPERI	0	0	0	0	0	0	0	0	0	0	0	2	2
TECNOFRUIT	0	0	0	0	0	0	0	0	0	0	32	0	32
TIMBERJACK	0	0	0	0	0	0	0	1	0	0	0	0	1
VALMET	0	0	0	0	0	0	0	1	0	0	0	0	1
VIDELSUR	0	0	0	0	0	0	0	0	0	3	0	0	3
VILFRUIT	0	0	0	0	0	0	0	0	0	0	3	0	3
TOTAL	302	22	0	3	0	94	38	0	15	57	3	11	570

ANEXO Nº 10

**DISTRIBUCION DE OTRAS MAQUINAS
AUTOMOTRICES POR TIPOS Y MARCAS
COMERCIALES**



OTRAS MÁQUINAS AUTOMOTRICES INSCRITAS POR MARCAS

MAQUINARIA NUEVA

Periodo 01-ENE-2016 al 31-DIC-2016

	EQUIPOS DE CARGA	TRACTOCARROS	MOTOCULTORES	MOTOAZADAS	MOTOSEGADORAS	OTRAS MOTOMAQUINAS	OTRAS AUTOMOTRICES	TOTAL
AEBI	0	0	0	0	0	3	0	3
AGM	0	0	0	0	0	0	2	2
AGRIA	0	0	2	0	0	0	0	2
AGRIFAC	0	0	0	0	0	0	3	3
AGRIMAC	7	0	1	0	0	1	0	9
ALFA	0	1	20	0	0	0	0	21
AMATE	46	0	0	0	0	0	0	46
ANOVA	0	0	0	0	1	0	0	1
AUSA	77	0	0	0	0	0	0	77
AVANT	3	0	0	0	0	0	0	3
BARBIERI	1	0	2	0	1	1	0	5
BASIC	0	0	0	0	6	0	0	6
BCS	0	0	4	0	0	6	0	10
BENASSI	0	0	0	0	9	1	0	10
BENZA	0	0	0	0	0	0	1	1
BERTOLINI	0	0	5	0	4	0	0	9
BOBCAT	29	0	0	0	0	0	0	29
BRIELMAIER	0	0	0	0	0	1	0	1
CABEDO	0	0	0	0	0	0	2	2
CARON	0	5	0	0	0	0	0	5
CASE	14	0	0	0	0	0	0	14
CAT	1	0	0	0	0	0	0	1
CATERPILLAR	11	0	0	0	0	0	0	11
CHALLENGER	0	0	0	0	0	0	2	2
CORMIDI	1	0	0	0	0	0	0	1
DIECI	3	0	0	0	0	0	0	3



OTRAS MÁQUINAS AUTOMOTRICES INSCRITAS POR MARCAS

MAQUINARIA NUEVA

Periodo 01-ENE-2016 al 31-DIC-2016

	EQUIPOS DE CARGA	TRACTOCARROS	MOTOCULTORES	MOTOAZADAS	MOTOSEGADORAS	OTRAS MOTOMAQUINAS	OTRAS AUTOMOTRICES	TOTAL
DOOSAN	1	0	0	0	0	0	0	1
DURSO	0	1	0	0	0	0	0	1
ENERGREEN	0	0	0	0	0	0	1	1
FACCIA	1	0	0	0	0	0	0	1
FARESIN	0	0	0	0	0	0	7	7
FORT	1	0	0	0	0	0	0	1
GRILLO	0	0	14	2	0	0	1	17
GRIM	0	0	0	0	0	0	5	5
HIDROMEK	3	0	0	0	0	0	0	3
HONDA	0	0	0	18	0	0	1	19
HUSQVARNA	0	0	0	0	0	0	2	2
IDM	2	0	0	0	0	0	7	9
ITALMIX	0	0	0	0	0	0	2	2
JCB	122	0	0	0	0	0	0	122
JOHN DEERE	0	1	0	0	0	0	2	3
KAISER	2	0	0	0	0	0	0	2
KIPOR	0	0	0	1	0	0	0	1
KOMATSU	8	0	0	0	0	0	0	8
KUBOTA	1	3	0	0	0	0	0	4
LANDER	0	0	6	0	0	0	0	6
LIEBHERR	2	0	0	0	0	0	0	2
LINDE	4	0	0	0	0	0	0	4
MANITOU	96	0	0	0	0	0	0	96
MAQVER	0	0	1	1	0	0	0	2
MARUYAMA	1	0	0	0	0	0	2	3
MASCHIO GASPARDO	0	0	0	0	0	0	1	1



OTRAS MÁQUINAS AUTOMOTRICES INSCRITAS POR MARCAS

MAQUINARIA NUEVA

Periodo 01-ENE-2016 al 31-DIC-2016

	EQUIPOS DE CARGA	TRACTOCARROS	MOTOCULTORES	MOTOAZADAS	MOTOSEGADORAS	OTRAS MOTOMAQUINAS	OTRAS AUTOMOTRICES	TOTAL
MASSEY FERGUSON	1	0	0	0	0	0	0	1
MATROT	0	0	0	0	0	0	1	1
MAZZOTTI	0	0	0	0	0	0	1	1
MECANO-MAR	5	0	0	0	0	0	0	5
MERLO	18	0	0	0	0	0	0	18
MGM	0	0	4	0	0	0	0	4
MIGARDEN	0	0	0	4	0	0	0	4
MST	2	0	0	0	0	0	0	2
MUSTANG	1	0	0	0	0	0	0	1
MX	0	7	0	0	0	0	0	7
NEW HOLLAND	4	0	0	0	0	0	0	4
NISSAN	5	0	0	0	0	0	0	5
OREC	0	0	0	0	0	2	0	2
PALAZZANI	1	0	0	0	0	0	0	1
PASQUALI	0	0	3	0	0	0	0	3
PIVA	0	0	3	0	0	1	0	4
PRECICULTURE	0	0	0	0	0	0	4	4
RAPID	0	0	0	0	0	3	0	3
R.M.H.	0	0	0	0	0	0	7	7
ROMAY	0	0	0	0	0	0	1	1
ROTAIR	5	0	0	0	0	0	0	5
ROTECO	0	0	75	0	0	0	0	75
SCHAFFER	9	0	0	0	0	0	0	9
STORTI	0	0	0	0	0	0	5	5
TAKEUCHI	3	0	0	0	0	0	0	3
TATOMA	0	0	0	0	0	0	7	7



OTRAS MÁQUINAS AUTOMOTRICES INSCRITAS POR MARCAS

MAQUINARIA NUEVA

Periodo 01-ENE-2016 al 31-DIC-2016

	EQUIPOS DE CARGA	TRACTOCARROS	MOTOCULTORES	MOTOAZADAS	MOTOSEGADORAS	OTRAS MOTOMAQUINAS	OTRAS AUTOMOTRICES	TOTAL
TECNOMA	0	0	0	0	0	0	1	1
TORO	0	0	0	0	0	0	1	1
VH	0	0	0	1	0	0	0	1
VIKING	0	0	0	1	0	0	0	1
VOLVO	24	0	0	0	0	0	0	24
WEIDEMANN	9	0	0	0	0	0	0	9
TOTAL	524	18	140	49	18	2	68	819

ANEXO N° 11

**MAQUINARIA ARRASTRADA Y SUSPENDIDA POR
TIPOS, CC.AA. Y PROVINCIAS**



MAQUINARIA ARRASTRADA O SUSPENDIDA INSCRITA POR COMUNIDADES AUTÓNOMAS

Periodo 01-ENE-2016 al 31-DIC-2016

MAQUINARIA NUEVA

	MAQUINARIA DE PREPARACION Y TRABAJO DEL SUELO									
	DESBROZADORAS	TRAILLAS	DESPEDREGADORAS	SUBSOLADORES	ARADOS	ROTOCULTORES	GRADAS	CULTIVADORES	OTRAS MÁQUINAS	TOTAL
Andalucía	37	2	2	9	9	47	60	45	31	242
Aragón	16	6	4	1	13	4	39	18	118	219
Principado de Asturias	5	0	0	0	1	6	2	1	2	17
Illes Balears	2	0	1	0	10	4	2	10	5	34
Canarias	1	0	0	7	2	18	0	3	11	42
Cantabria	4	3	0	0	0	0	0	0	0	7
Castilla y León	5	1	11	7	63	9	85	56	264	501
Castilla - La Mancha	1	0	16	4	22	3	62	15	146	269
Cataluña	2	2	8	0	3	8	19	22	48	112
Comunitat Valenciana	7	4	5	4	4	12	3	4	8	51
Extremadura	12	5	0	3	11	20	28	17	20	116
Galicia	13	0	0	0	11	10	15	3	10	62
Comunidad de Madrid	0	0	0	0	1	0	5	1	9	16
Region de Murcia	12	11	7	15	17	55	15	28	43	203
Comunidad Foral de Navarra	3	1	0	0	5	4	2	1	15	31
Pais Vasco	21	0	1	5	16	32	11	6	10	102
La Rioja	5	0	2	4	50	12	8	29	32	142
TOTAL	146	35	57	59	238	244	356	259	772	2166



MAQUINARIA ARRASTRADA O SUSPENDIDA INSCRITA POR PROVINCIAS Y COMUNIDADES AUTÓNOMAS

MAQUINARIA NUEVA

Periodo 01-ENE-2016 al 31-DIC-2016

MAQUINARIA DE PREPARACION Y TRABAJO DEL SUELO										
DESBROZADORAS	TRAILLAS	DESPEDREGADORAS	SUBSOLADORES	ARADOS	ROTOCULTORES	GRADAS	CULTIVADORES	OTRAS MÁQUINAS	TOTAL	
Almería	14	0	0	3	3	28	2	31	2	83
Cádiz	2	1	0	1	3	11	9	11	1	39
Córdoba	4	0	1	1	0	0	10	1	10	27
Granada	6	0	0	1	0	3	1	1	3	15
Huelva	2	1	0	3	1	5	9	0	8	29
Jaén	3	0	0	0	0	0	3	0	0	6
Málaga	1	0	0	0	1	0	1	0	1	4
Sevilla	5	0	1	0	1	0	25	1	6	39
Andalucía	37	2	2	9	9	47	60	45	31	242
Huesca	1	1	2	0	5	3	24	4	18	58
Teruel	0	0	1	0	3	0	1	0	36	41
Zaragoza	15	5	1	1	5	1	14	14	64	120
Aragón	16	6	4	1	13	4	39	18	118	219
Asturias	5	0	0	0	1	6	2	1	2	17
Principado de Asturias	5	0	0	0	1	6	2	1	2	17
Illes Balears	2	0	1	0	10	4	2	10	5	34
Illes Balears	2	0	1	0	10	4	2	10	5	34
Las Palmas	0	0	0	0	0	4	0	1	1	6
Santa Cruz de Tenerife	1	0	0	7	2	14	0	2	10	36
Canarias	1	0	0	7	2	18	0	3	11	42
Cantabria	4	3	0	0	0	0	0	0	0	7
Cantabria	4	3	0	0	0	0	0	0	0	7

MAQUINARIA ARRASTRADA O SUSPENDIDA INSCRITA POR PROVINCIAS Y COMUNIDADES AUTÓNOMAS

Periodo 01-ENE-2016 al 31-DIC-2016

MAQUINARIA NUEVA

MAQUINARIA DE PREPARACION Y TRABAJO DEL SUELO										
DESBROZADORAS	TRAILLAS	DESPEDREGADORAS	SUBSOLADORES	ARADOS	ROTOCULTORES	GRADAS	CULTIVADORES	OTRAS MÁQUINAS	TOTAL	
Ávila	0	0	1	2	5	2	7	1	13	31
Burgos	1	0	2	0	6	0	11	9	65	94
León	2	0	0	0	7	1	6	12	17	45
Palencia	0	0	1	0	9	0	7	7	41	65
Salamanca	1	0	0	0	4	1	16	3	21	46
Segovia	1	0	1	2	5	0	8	1	16	34
Soria	0	0	3	0	4	0	2	3	35	47
Valladolid	0	1	2	3	16	5	14	11	38	90
Zamora	0	0	1	0	7	0	14	9	18	49
Castilla y León	5	1	11	7	63	9	85	56	264	501
Albacete	0	0	5	1	1	0	16	0	25	48
Ciudad Real	1	0	6	2	13	2	15	9	27	75
Cuenca	0	0	2	0	0	1	15	1	59	78
Guadalajara	0	0	2	0	2	0	1	0	17	22
Toledo	0	0	1	1	6	0	15	5	18	46
Castilla - La Mancha	1	0	16	4	22	3	62	15	146	269
Barcelona	1	0	2	0	1	2	3	3	8	20
Girona	0	1	0	0	1	2	10	3	5	22
Lleida	1	1	4	0	1	3	2	7	20	39
Tarragona	0	0	2	0	0	1	4	9	15	31
Cataluña	2	2	8	0	3	8	19	22	48	112
Alicante/Alacant	5	3	4	4	2	10	2	2	2	34

MAQUINARIA ARRASTRADA O SUSPENDIDA INSCRITA POR PROVINCIAS Y COMUNIDADES AUTÓNOMAS

Periodo 01-ENE-2016 al 31-DIC-2016

MAQUINARIA NUEVA

MAQUINARIA DE PREPARACION Y TRABAJO DEL SUELO									
DESBROZADORAS	TRAILLAS	DESPEDREGADORAS	SUBSOLADORES	ARADOS	ROTOCULTORES	GRADAS	CULTIVADORES	OTRAS MÁQUINAS	TOTAL
Castellón/Castelló	1	0	1	0	1	0	1	2	4
Valencia/València	1	1	0	0	1	2	0	0	2
Comunitat Valenciana	7	4	5	4	4	12	3	4	8
Badajoz	5	5	0	3	11	14	19	14	16
Cáceres	7	0	0	0	0	6	9	3	4
Extremadura	12	5	0	3	11	20	28	17	20
A Coruña	6	0	0	0	4	4	6	2	2
Lugo	1	0	0	0	4	3	4	0	7
Ourense	0	0	0	0	0	0	3	1	1
Pontevedra	6	0	0	0	3	3	2	0	0
Galicia	13	0	0	0	11	10	15	3	10
Madrid	0	0	0	0	1	0	5	1	9
Comunidad de Madrid	0	0	0	0	1	0	5	1	9
Murcia	12	11	7	15	17	55	15	28	43
Region de Murcia	12	11	7	15	17	55	15	28	43
Navarra	3	1	0	0	5	4	2	1	15
Comunidad Foral de Navarra	3	1	0	0	5	4	2	1	15
Araba/Álava	3	0	1	4	13	19	11	5	9
Bizkaia	9	0	0	1	1	7	0	1	0
Gipuzkoa	9	0	0	0	2	6	0	0	1
Pais Vasco	21	0	1	5	16	32	11	6	10
La Rioja	5	0	2	4	50	12	8	29	32



MAQUINARIA ARRASTRADA O SUSPENDIDA INSCRITA POR PROVINCIAS Y COMUNIDADES AUTÓNOMAS

Periodo 01-ENE-2016 al 31-DIC-2016

MAQUINARIA NUEVA

MAQUINARIA DE PREPARACION Y TRABAJO DEL SUELO										
	DESBROZADORAS	TRAILLAS	DESPEDREGADORAS	SUBSOLADORES	ARADOS	ROTOCULTORES	GRADAS	CULTIVADORES	OTRAS MÁQUINAS	TOTAL
La Rioja	5	0	2	4	50	12	8	29	32	142
TOTAL	146	35	57	59	238	244	356	259	772	2166



MAQUINARIA ARRASTRADA O SUSPENDIDA INSCRITA POR COMUNIDADES AUTÓNOMAS

Periodo 01-ENE-2016 al 31-DIC-2016

MAQUINARIA NUEVA

EQUIPOS DE SIEMBRA Y PLANTACIÓN								
SEBRADORAS EN LINEA	SEBRADORAS EN MONOGRAMO	SEBRADORAS DIRECTAS	SEBRADORAS COMBINADAS	MAQ.TRANSPLANTE	APLICADORES DE CUBIERTAS DEL SUELO	MAQ.PARA PLANTACIÓN	OTRAS MAQUINARIA PARA SIEMBRA Y PLANTACIÓN	TOTAL
Andalucía	7	3	4	2	0	4	1	29
Aragón	25	3	70	0	0	0	3	101
Principado de Asturias	6	0	0	0	0	0	0	6
Illes Balears	2	2	3	0	0	0	2	9
Canarias	0	0	0	0	1	0	1	2
Cantabria	0	2	0	0	0	0	0	2
Castilla y León	87	28	119	4	0	0	15	254
Castilla - La Mancha	22	1	11	0	0	0	6	41
Cataluña	7	4	47	1	0	0	4	63
Comunitat Valenciana	0	0	1	0	0	2	1	4
Extremadura	1	0	0	0	0	0	12	14
Galicia	2	4	1	4	0	0	1	12
Comunidad de Madrid	1	0	0	0	0	0	0	1
Region de Murcia	2	0	0	0	0	13	9	26
Comunidad Foral de Navarra	5	2	8	0	0	0	0	15
Pais Vasco	7	5	5	0	0	0	3	20
La Rioja	6	3	7	0	0	0	1	17
TOTAL	180	57	276	11	1	19	66	616



MAQUINARIA ARRASTRADA O SUSPENDIDA INSCRITA POR PROVINCIAS Y COMUNIDADES AUTÓNOMAS

Periodo 01-ENE-2016 al 31-DIC-2016

MAQUINARIA NUEVA

EQUIPOS DE SIEMBRA Y PLANTACIÓN								
SEMBRADORAS EN LINEA	SEMBRADORAS EN MONOGRAMO	SEMBRADORAS DIRECTAS	SEMBRADORAS COMBINADAS	MAQ.TRANSPLANTE	APLICADORES DE CUBIERTAS DEL SUELO	MAQ.PARA PLANTACIÓN	OTRAS MAQUINARIA PARA SIEMBRA Y PLANTACIÓN	TOTAL
Almería	1	0	0	0	0	0	1	8
Cádiz	3	2	2	1	0	0	0	8
Huelva	0	1	0	0	0	4	0	5
Málaga	1	0	0	0	0	0	0	1
Sevilla	2	0	2	1	0	0	0	5
Andalucía	7	3	4	2	0	4	1	29
Huesca	11	1	43	0	0	0	0	56
Teruel	4	0	2	0	0	0	0	6
Zaragoza	10	2	25	0	0	0	0	39
Aragón	25	3	70	0	0	0	0	101
Asturias	6	0	0	0	0	0	0	6
Principado de Asturias	6	0	0	0	0	0	0	6
Illes Balears	2	2	3	0	0	0	0	9
Illes Balears	2	2	3	0	0	0	0	9
Las Palmas	0	0	0	0	1	0	0	1
Santa Cruz de Tenerife	0	0	0	0	0	0	0	1
Canarias	0	0	0	0	1	0	0	2
Cantabria	0	2	0	0	0	0	0	2
Cantabria	0	2	0	0	0	0	0	2
Ávila	8	2	2	0	0	0	0	13
Burgos	14	4	31	1	0	0	0	52
León	0	5	7	1	0	0	0	15
Palencia	16	1	30	0	0	0	0	47



MAQUINARIA ARRASTRADA O SUSPENDIDA INSCRITA POR PROVINCIAS Y COMUNIDADES AUTÓNOMAS

Periodo 01-ENE-2016 al 31-DIC-2016

MAQUINARIA NUEVA

	EQUIPOS DE SIEMBRA Y PLANTACIÓN								TOTAL	
	SEBRADORAS EN LINEA	SEBRADORAS EN MONOGRAMO	SEBRADORAS DIRECTAS	SEBRADORAS COMBINADAS	MAQ.TRANSPLANTE	APLICADORES DE CUBIERTAS DEL SUELO	MAQ.PARA PLANTACIÓN	OTRAS MAQUINARIA PARA SIEMBRA Y PLANTACIÓN		
Salamanca	2	0	0	0	0	0	0	0	3	5
Segovia	13	4	3	0	0	0	0	0	3	23
Soria	9	2	8	0	0	0	0	0	0	19
Valladolid	17	8	34	2	0	0	1	1	1	63
Zamora	8	2	4	0	0	0	0	3	3	17
Castilla y León	87	28	119	4	0	0	1	15	15	254
Albacete	2	0	3	0	0	0	1	1	1	7
Ciudad Real	7	0	2	0	0	0	0	2	2	11
Cuenca	7	1	1	0	0	0	0	1	1	10
Guadalajara	3	0	4	0	0	0	0	2	2	9
Toledo	3	0	1	0	0	0	0	0	0	4
Castilla - La Mancha	22	1	11	0	0	0	1	6	6	41
Barcelona	1	0	9	0	0	0	0	1	1	11
Girona	1	1	1	0	0	0	0	2	2	5
Lleida	4	3	29	1	0	0	0	1	1	38
Tarragona	1	0	8	0	0	0	0	0	0	9
Cataluña	7	4	47	1	0	0	0	4	4	63
Alicante/Alacant	0	0	0	0	0	2	0	1	1	3
Valencia/València	0	0	1	0	0	0	0	0	0	1
Comunitat Valenciana	0	0	1	0	0	2	0	1	1	4
Badajoz	1	0	0	0	0	0	1	12	12	14
Extremadura	1	0	0	0	0	0	1	12	12	14
A Coruña	1	1	0	3	0	0	0	1	1	6



MAQUINARIA ARRASTRADA O SUSPENDIDA INSCRITA POR PROVINCIAS Y COMUNIDADES AUTÓNOMAS

Periodo 01-ENE-2016 al 31-DIC-2016

MAQUINARIA NUEVA

EQUIPOS DE SIEMBRA Y PLANTACIÓN								
SEMBRADORAS EN LINEA	SEMBRADORAS EN MONOGRAMO	SEMBRADORAS DIRECTAS	SEMBRADORAS COMBINADAS	MAQ.TRANSPLANTE	APLICADORES DE CUBIERTAS DEL SUELO	MAQ.PARA PLANTACIÓN	OTRAS MAQUINARIA PARA SIEMBRA Y PLANTACIÓN	TOTAL
Lugo	1	1	0	0	0	0	0	2
Pontevedra	0	2	1	1	0	0	0	4
Galicia	2	4	1	4	0	0	1	12
Madrid	1	0	0	0	0	0	0	1
Comunidad de Madrid	1	0	0	0	0	0	0	1
Murcia	2	0	0	0	0	13	2	26
Region de Murcia	2	0	0	0	0	13	2	26
Navarra	5	2	8	0	0	0	0	15
Comunidad Foral de Navarra	5	2	8	0	0	0	0	15
Araba/Álava	7	5	5	0	0	0	3	20
Pais Vasco	7	5	5	0	0	0	3	20
La Rioja	6	3	7	0	0	0	1	17
La Rioja	6	3	7	0	0	0	1	17
TOTAL	180	57	276	11	1	19	6	616



MAQUINARIA ARRASTRADA O SUSPENDIDA INSCRITA POR COMUNIDADES AUTÓNOMAS

Periodo 01-ENE-2016 al 31-DIC-2016

MAQUINARIA NUEVA

	EQUIPOS DE TRATAMIENTO					EQUIPOS PARA APORTE DE FERTILIZANTES Y AGUA				
	PULVERIZADORES HIDRAULICOS	PULVERIZADORES HIDRONEUMATICOS (ATOMIZADORES)	ESPOLVOREADORES	OTROS EQUIPOS	TOTAL	ESPARCIDORES ESTIERCOL	DISTRIBUIDORES PURINES	DISTRIBUIDORES ABONOS MINERALES	OTROS EQUIPOS	TOTAL
Andalucía	1001	827	26	12	1.866	29	48	101	1	179
Aragón	263	266	4	4	537	36	96	97	0	229
Principado de Asturias	21	7	0	0	28	15	22	4	0	41
Illes Balears	20	11	0	5	36	3	1	5	1	10
Canarias	25	8	1	0	34	0	0	1	0	1
Cantabria	6	0	0	0	6	4	25	0	0	29
Castilla y León	847	109	29	25	1.010	101	75	390	0	566
Castilla - La Mancha	896	454	137	19	1.506	96	37	198	0	331
Cataluña	300	395	55	23	773	37	70	29	0	136
Comunitat Valenciana	191	461	12	4	668	11	16	12	1	40
Extremadura	290	191	11	11	503	22	15	31	0	68
Galicia	218	67	1	5	291	32	132	40	0	204
Comunidad de Madrid	12	4	0	0	16	6	1	8	0	15
Region de Murcia	159	199	26	13	397	7	27	6	1	41
Comunidad Foral de Navarra	55	29	0	5	89	7	11	26	0	44
Pais Vasco	45	46	4	9	104	5	7	27	0	39
La Rioja	79	145	25	15	264	2	1	24	1	28
TOTAL	4.428	3.219	331	150	8.128	413	584	999	5	2.001



MAQUINARIA ARRASTRADA O SUSPENDIDA INSCRITA POR PROVINCIAS Y COMUNIDADES AUTÓNOMAS

Periodo 01-ENE-2016 al 31-DIC-2016

MAQUINARIA NUEVA

	EQUIPOS DE TRATAMIENTO					EQUIPOS PARA APORTE DE FERTILIZANTES Y AGUA				
	PULVERIZADORES HIDRAULICOS	PULVERIZADORES HIDRONEUMATICOS (ATOMIZADORES)	ESPOLVOREADORES	OTROS EQUIPOS	TOTAL	ESPARCIDORES ESTIERCOL	DISTRIBUIDORES PURINES	DISTRIBUIDORES ABONOS MINERALES	OTROS EQUIPOS	TOTAL
Almería	34	26	11	6	77	1	1	2	0	4
Cádiz	58	14	3	0	75	0	3	13	0	16
Córdoba	189	150	1	0	340	8	13	33	0	54
Granada	145	127	1	0	273	3	10	12	1	26
Huelva	53	49	7	5	114	3	3	3	0	9
Jaén	242	240	0	0	482	4	3	4	0	11
Málaga	109	73	0	0	182	2	6	10	0	18
Sevilla	171	148	3	1	323	8	9	24	0	41
Andalucía	1.001	827	26	12	1.866	29	48	101	1	179
Huesca	112	59	2	4	177	15	43	41	0	99
Teruel	21	19	0	0	40	4	18	7	0	29
Zaragoza	130	188	2	0	320	17	35	49	0	101
Aragón	263	266	4	4	537	36	96	97	0	229
Asturias	21	7	0	0	28	15	22	4	0	41
Principado de Asturias	21	7	0	0	28	15	22	4	0	41
Illes Balears	20	11	0	5	36	3	1	5	1	10
Illes Balears	20	11	0	5	36	3	1	5	1	10
Las Palmas	12	3	0	0	15	0	0	0	0	0
Santa Cruz de Tenerife	13	5	1	0	19	0	0	1	0	1
Canarias	25	8	1	0	34	0	0	1	0	1
Cantabria	6	0	0	0	6	4	25	0	0	29



MAQUINARIA ARRASTRADA O SUSPENDIDA INSCRITA POR PROVINCIAS Y COMUNIDADES AUTÓNOMAS

Periodo 01-ENE-2016 al 31-DIC-2016

MAQUINARIA NUEVA

	EQUIPOS DE TRATAMIENTO					EQUIPOS PARA APORTE DE FERTILIZANTES Y AGUA				
	PULVERIZADORES HIDRAULICOS	PULVERIZADORES HIDRONEUMATICOS (ATOMIZADORES)	ESPOLVOREADORES	OTROS EQUIPOS	TOTAL	ESPARCIDORES ESTIERCOL	DISTRIBUIDORES PURINES	DISTRIBUIDORES ABONOS MINERALES	OTROS EQUIPOS	TOTAL
Cantabria	6	0	0	0	6	4	25	0	0	29
Ávila	48	2	0	0	50	10	6	21	0	37
Burgos	145	23	11	6	185	10	4	80	0	94
León	100	17	2	0	119	16	10	45	0	71
Palencia	85	4	0	0	89	6	2	59	0	67
Salamanca	57	0	0	2	59	18	15	27	0	60
Segovia	94	5	4	3	106	14	8	31	0	53
Soria	85	13	0	2	100	3	10	26	0	39
Valladolid	112	34	11	12	169	11	8	65	0	84
Zamora	121	11	1	0	133	13	12	36	0	61
Castilla y León	847	109	29	25	1.010	101	75	390	0	566
Albacete	146	96	18	5	265	9	7	24	0	40
Ciudad Real	305	169	86	8	568	48	6	64	0	118
Cuenca	153	67	15	3	238	13	3	53	0	69
Guadalajara	58	2	0	0	60	2	3	22	0	27
Toledo	234	120	18	3	375	24	18	35	0	77
Castilla - La Mancha	896	454	137	19	1.506	96	37	198	0	331
Barcelona	56	64	22	9	151	8	15	3	0	26
Girona	51	16	1	2	70	7	9	4	0	20
Lleida	107	150	3	3	263	16	38	12	0	66
Tarragona	86	165	29	9	289	6	8	10	0	24
Cataluña	300	395	55	23	773	37	70	29	0	136



MAQUINARIA ARRASTRADA O SUSPENDIDA INSCRITA POR PROVINCIAS Y COMUNIDADES AUTÓNOMAS

Periodo 01-ENE-2016 al 31-DIC-2016

MAQUINARIA NUEVA

	EQUIPOS DE TRATAMIENTO					EQUIPOS PARA APORTE DE FERTILIZANTES Y AGUA				
	PULVERIZADORES HIDRAULICOS	PULVERIZADORES HIDRONEUMATICOS (ATOMIZADORES)	ESPOLVOREADORES	OTROS EQUIPOS	TOTAL	ESPARCIDORES ESTIERCOL	DISTRIBUIDORES PURINES	DISTRIBUIDORES ABONOS MINERALES	OTROS EQUIPOS	TOTAL
Alicante/Alacant	49	92	4	4	149	1	0	3	0	4
Castellón/Castelló	49	105	5	0	159	4	10	0	0	14
Valencia/València	93	264	3	0	360	6	6	9	1	22
Comunitat Valenciana	191	461	12	4	668	11	16	12	1	40
Badajoz	175	168	10	9	362	13	14	15	0	42
Cáceres	115	23	1	2	141	9	1	16	0	26
Extremadura	290	191	11	11	503	22	15	31	0	68
A Coruña	87	2	0	1	90	2	46	20	0	68
Lugo	39	1	0	1	41	14	67	8	0	89
Ourense	40	9	1	1	51	11	2	8	0	21
Pontevedra	52	55	0	2	109	5	17	4	0	26
Galicia	218	67	1	5	291	32	132	40	0	204
Madrid	12	4	0	0	16	6	1	8	0	15
Comunidad de Madrid	12	4	0	0	16	6	1	8	0	15
Murcia	159	199	26	13	397	7	27	6	1	41
Region de Murcia	159	199	26	13	397	7	27	6	1	41
Navarra	55	29	0	5	89	7	11	26	0	44
Comunidad Foral de Navarra	55	29	0	5	89	7	11	26	0	44
Araba/Álava	38	38	4	3	83	0	2	25	0	27
Bizkaia	4	3	0	4	11	3	2	0	0	5
Gipuzkoa	3	5	0	2	10	2	3	2	0	7



MAQUINARIA ARRASTRADA O SUSPENDIDA INSCRITA POR PROVINCIAS Y COMUNIDADES AUTÓNOMAS

Periodo 01-ENE-2016 al 31-DIC-2016

MAQUINARIA NUEVA

	EQUIPOS DE TRATAMIENTO					EQUIPOS PARA APORTE DE FERTILIZANTES Y AGUA				
	PULVERIZADORES HIDRAULICOS	PULVERIZADORES HIDRONEUMATICOS (ATOMIZADORES)	ESPOLVOREADORES	OTROS EQUIPOS	TOTAL	ESPARCIDORES ESTIERCOL	DISTRIBUIDORES PURINES	DISTRIBUIDORES ABONOS MINERALES	OTROS EQUIPOS	TOTAL
Pais Vasco	45	46	4	9	104	5	7	27	0	39
La Rioja	79	145	25	15	264	2	1	24	1	28
La Rioja	79	145	25	15	264	2	1	24	1	28
TOTAL	4.428	3.219	331	150	8.128	413	584	999	5	2.001



MAQUINARIA ARRASTRADA O SUSPENDIDA INSCRITA POR COMUNIDADES AUTÓNOMAS

Periodo 01-ENE-2016 al 31-DIC-2016

MAQUINARIA NUEVA

	EQUIPOS DE RECOLECCION DE FORRAJES								EQUIPOS DE RECOLECCION DE REMOLACHA					
	SEGADORAS	RASTRILLOS	PICADORAS CARGADORAS	EMPACADORAS			EQUIPOS DE CARGA	OTRAS MÁQUINAS	TOTAL	DESCORONADORAS	ARRANCADORAS	COSECHADORAS ARRASTRADAS	OTRAS MÁQUINAS	TOTAL
				CONVENCIONALES	GRANDES PACAS	ROTOEMPACADORAS								
Andalucía	12	22	0	14	26	5	6	1	86	0	0	0	0	0
Aragón	15	42	0	0	16	12	29	1	115	0	0	0	0	0
Principado de Asturias	11	9	0	0	0	29	5	6	60	0	0	0	0	0
Illes Balears	6	1	0	3	0	8	4	0	22	0	0	0	0	0
Canarias	0	1	0	0	0	0	0	0	1	0	0	0	0	0
Cantabria	23	13	0	0	0	21	4	4	65	0	0	0	0	0
Castilla y León	85	86	0	14	124	74	17	2	402	0	0	1	1	2
Castilla - La Mancha	25	16	0	6	47	9	2	1	106	0	0	0	0	0
Cataluña	20	10	0	2	12	47	14	6	111	0	0	0	0	0
Comunitat Valenciana	0	0	0	1	0	1	1	0	3	0	0	0	0	0
Extremadura	3	11	0	10	12	12	0	0	48	0	0	0	0	0
Galicia	23	30	0	1	2	73	29	7	165	0	0	0	0	0
Comunidad de Madrid	0	1	0	0	2	0	1	0	4	0	0	0	0	0
Region de Murcia	6	2	0	0	1	2	2	0	13	0	0	0	0	0
Comunidad Foral de Navarra	5	8	0	0	8	11	6	1	39	0	0	0	0	0
Pais Vasco	35	35	0	1	3	24	1	9	108	0	0	0	0	0
La Rioja	1	2	0	1	2	0	0	1	7	0	0	0	0	0
TOTAL	270	289	0	53	255	328	121	39	1.355	0	0	1	1	2



MAQUINARIA ARRASTRADA O SUSPENDIDA INSCRITA POR PROVINCIAS Y COMUNIDADES AUTÓNOMAS

Periodo 01-ENE-2016 al 31-DIC-2016

MAQUINARIA NUEVA

	EQUIPOS DE RECOLECCION DE FORRAJES									EQUIPOS DE RECOLECCION DE REMOLACHA				
	SEGADORAS	RASTRILLOS	PICADORAS CARGADORAS	EMPACADORAS			EQUIPOS DE CARGA	OTRAS MÁQUINAS	TOTAL	DESCORONADORAS	ARRANCADORAS	COSECHADORAS ARRASTRADAS	OTRAS MÁQUINAS	TOTAL
				CONVENCIONALES	GRANDES PACAS	ROTOEMPACADORAS								
Almería	0	1	0	0	0	0	0	0	0	1	0	0	0	0
Cádiz	3	3	0	1	4	2	2	0	15	0	0	0	0	0
Córdoba	0	9	0	1	8	2	1	1	22	0	0	0	0	0
Granada	3	2	0	2	1	1	0	0	9	0	0	0	0	0
Huelva	3	1	0	2	0	0	0	0	6	0	0	0	0	0
Jaén	0	0	0	0	1	0	0	0	1	0	0	0	0	0
Málaga	2	0	0	4	0	0	0	0	6	0	0	0	0	0
Sevilla	1	6	0	4	12	0	3	0	26	0	0	0	0	0
Andalucía	12	22	0	14	26	5	6	0	86	0	0	0	0	0
Huesca	7	19	0	0	8	4	13	1	52	0	0	0	0	0
Teruel	1	1	0	0	3	6	0	0	11	0	0	0	0	0
Zaragoza	7	22	0	0	5	2	16	0	52	0	0	0	0	0
Aragón	15	42	0	0	16	12	29	0	115	0	0	0	0	0
Asturias	11	9	0	0	0	29	5	6	60	0	0	0	0	0
Principado de Asturias	11	9	0	0	0	29	5	6	60	0	0	0	0	0
Illes Balears	6	1	0	3	0	8	4	0	22	0	0	0	0	0
Illes Balears	6	1	0	3	0	8	4	0	22	0	0	0	0	0
Las Palmas	0	1	0	0	0	0	0	0	1	0	0	0	0	0
Canarias	0	1	0	0	0	0	0	0	1	0	0	0	0	0
Cantabria	23	13	0	0	0	21	4	4	65	0	0	0	0	0



MAQUINARIA ARRASTRADA O SUSPENDIDA INSCRITA POR PROVINCIAS Y COMUNIDADES AUTÓNOMAS

Periodo 01-ENE-2016 al 31-DIC-2016

MAQUINARIA NUEVA

	EQUIPOS DE RECOLECCION DE FORRAJES									EQUIPOS DE RECOLECCION DE REMOLACHA				
	SEGADORAS	RASTRILLOS	PICADORAS CARGADORAS	EMPACADORAS			EQUIPOS DE CARGA	OTRAS MÁQUINAS	TOTAL	DESCORONADORAS	ARRANCADORAS	COSECHADORAS ARRASTRADAS	OTRAS MÁQUINAS	TOTAL
				CONVENCIONALES	GRANDES PACAS	ROTOEMPACADORAS								
Cantabria	23	13	0	0	0	21	4	4	65	0	0	0	0	0
Ávila	8	5	0	2	5	8	0	0	28	0	0	0	0	0
Burgos	5	14	0	3	20	5	2	0	49	0	0	0	0	0
León	11	8	0	1	12	13	2	1	48	0	0	1	1	2
Palencia	19	28	0	1	30	13	4	0	95	0	0	0	0	0
Salamanca	15	2	0	0	10	15	1	0	43	0	0	0	0	0
Segovia	4	2	0	4	12	0	3	0	25	0	0	0	0	0
Soria	1	1	0	0	3	1	3	0	9	0	0	0	0	0
Valladolid	15	14	0	0	19	5	2	0	55	0	0	0	0	0
Zamora	7	12	0	3	13	14	0	1	50	0	0	0	0	0
Castilla y León	85	86	0	14	124	74	17	1	402	0	0	1	1	2
Albacete	6	6	0	1	16	1	0	0	30	0	0	0	0	0
Ciudad Real	9	4	0	2	14	2	0	1	32	0	0	0	0	0
Cuenca	0	0	0	2	2	1	1	0	6	0	0	0	0	0
Guadalajara	0	1	0	0	4	1	0	0	6	0	0	0	0	0
Toledo	10	5	0	1	11	4	1	0	32	0	0	0	0	0
Castilla - La Mancha	25	16	0	6	47	9	2	0	106	0	0	0	0	0
Barcelona	5	1	0	2	3	11	0	1	23	0	0	0	0	0
Girona	6	3	0	0	0	22	5	2	38	0	0	0	0	0
Lleida	8	6	0	0	8	13	9	3	47	0	0	0	0	0
Tarragona	1	0	0	0	1	1	0	0	3	0	0	0	0	0



MAQUINARIA ARRASTRADA O SUSPENDIDA INSCRITA POR PROVINCIAS Y COMUNIDADES AUTÓNOMAS

Periodo 01-ENE-2016 al 31-DIC-2016

MAQUINARIA NUEVA

	EQUIPOS DE RECOLECCION DE FORRAJES									EQUIPOS DE RECOLECCION DE REMOLACHA				
	SEGADORAS	RASTRILLOS	PICADORAS CARGADORAS	EMPACADORAS			EQUIPOS DE CARGA	OTRAS MÁQUINAS	TOTAL	DESCORONADORAS	ARRANCADORAS	COSECHADORAS ARRASTRADAS	OTRAS MÁQUINAS	TOTAL
				CONVENCIONALES	GRANDES PACAS	ROTOEMPACADORAS								
Cataluña	20	10	0	2	12	47	14	0	111	0	0	0	0	0
Alicante/Alacant	0	0	0	1	0	0	1	0	2	0	0	0	0	0
Valencia/València	0	0	0	0	0	1	0	0	1	0	0	0	0	0
Comunitat Valenciana	0	0	0	1	0	1	1	0	3	0	0	0	0	0
Badajoz	2	7	0	6	8	6	0	0	29	0	0	0	0	0
Cáceres	1	4	0	4	4	6	0	0	19	0	0	0	0	0
Extremadura	3	11	0	10	12	12	0	0	48	0	0	0	0	0
A Coruña	4	12	0	0	0	13	17	1	47	0	0	0	0	0
Lugo	15	15	0	1	1	40	8	1	81	0	0	0	0	0
Ourense	0	1	0	0	1	7	0	3	12	0	0	0	0	0
Pontevedra	4	2	0	0	0	13	4	2	25	0	0	0	0	0
Galicia	23	30	0	1	2	73	29	2	165	0	0	0	0	0
Madrid	0	1	0	0	2	0	1	0	4	0	0	0	0	0
Comunidad de Madrid	0	1	0	0	2	0	1	0	4	0	0	0	0	0
Murcia	6	2	0	0	1	2	2	0	13	0	0	0	0	0
Region de Murcia	6	2	0	0	1	2	2	0	13	0	0	0	0	0
Navarra	5	8	0	0	8	11	6	1	39	0	0	0	0	0
Comunidad Foral de Navarra	5	8	0	0	8	11	6	1	39	0	0	0	0	0
Araba/Álava	9	12	0	0	3	9	1	2	36	0	0	0	0	0
Bizkaia	12	12	0	1	0	5	0	2	32	0	0	0	0	0



MAQUINARIA ARRASTRADA O SUSPENDIDA INSCRITA POR PROVINCIAS Y COMUNIDADES AUTÓNOMAS

Periodo 01-ENE-2016 al 31-DIC-2016

MAQUINARIA NUEVA

	EQUIPOS DE RECOLECCION DE FORRAJES									EQUIPOS DE RECOLECCION DE REMOLACHA				
	SEGADORAS	RASTRILLOS	PICADORAS CARGADORAS	EMPACADORAS			EQUIPOS DE CARGA	OTRAS MÁQUINAS	TOTAL	DESCORONADORAS	ARRANCADORAS	COSECHADORAS ARRASTRADAS	OTRAS MÁQUINAS	TOTAL
				CONVENCIONALES	GRANDES PACAS	ROTOEMPACADORAS								
Gipuzkoa	14	11	0	0	0	10	0	5	40	0	0	0	0	0
Pais Vasco	35	35	0	1	3	24	1	5	108	0	0	0	0	0
La Rioja	1	2	0	1	2	0	0	1	7	0	0	0	0	0
La Rioja	1	2	0	1	2	0	0	1	7	0	0	0	0	0
TOTAL	270	289	0	53	255	328	121	39	1.355	0	0	1	1	2



MAQUINARIA ARRASTRADA O SUSPENDIDA INSCRITA POR COMUNIDADES AUTÓNOMAS

Periodo 01-ENE-2016 al 31-DIC-2016

MAQUINARIA NUEVA

	EQUIPOS DE RECOLECCION DE PATATA			OTROS EQUIPOS DE RECOLECCION						
	ARRANCADORAS	COSECHADORAS ARRASTRADAS	TOTAL	VENDIMIADORAS ARRASTRADAS	DE HÓRTICOLAS ARRASTRADAS	VIBRADORES	PLATAFORMAS ARRASTRADAS	BARREDORAS Y ASPIRADORAS	OTRAS MÁQUINAS DE RECOLECCION	TOTAL
Andalucía	2	1	3	0	2	59	0	5	7	73
Aragón	0	1	1	2	0	9	9	4	5	29
Principado de Asturias	0	0	0	0	0	0	0	0	4	4
Illes Balears	0	1	1	1	2	4	0	0	0	7
Canarias	9	0	9	0	0	0	0	0	1	1
Castilla y León	2	5	7	1	7	1	2	0	11	22
Castilla - La Mancha	0	0	0	53	0	27	0	1	8	89
Cataluña	0	0	0	7	0	24	5	9	3	48
Comunitat Valenciana	0	0	0	0	0	1	0	0	2	3
Extremadura	0	0	0	8	0	2	0	1	4	15
Galicia	0	0	0	0	0	0	0	0	3	3
Region de Murcia	3	0	3	0	1	3	2	4	5	15
Comunidad Foral de Navarra	0	1	1	2	0	0	0	1	0	3
Pais Vasco	0	0	0	2	0	1	0	2	2	7
La Rioja	0	0	0	1	0	7	1	8	1	18
TOTAL	16	9	25	77	12	138	19	35	56	337



MAQUINARIA ARRASTRADA O SUSPENDIDA INSCRITA POR PROVINCIAS Y COMUNIDADES AUTÓNOMAS

Periodo 01-ENE-2016 al 31-DIC-2016

MAQUINARIA NUEVA

	EQUIPOS DE RECOLECCION DE PATATA			OTROS EQUIPOS DE RECOLECCION						TOTAL
	ARRANCADORAS	COSECHADORAS ARRASTRADAS	TOTAL	VENDIMIADORAS ARRASTRADAS	DE HÓRTICOLAS ARRASTRADAS	VIBRADORES	PLATAFORMAS ARRASTRADAS	BARREDORAS Y ASPIRADORAS	OTRAS MÁQUINAS DE RECOLECCION	
Cádiz	2	0	2	0	1	0	0	0	1	2
Córdoba	0	0	0	0	0	9	0	1	1	11
Granada	0	0	0	0	0	46	0	3	3	52
Jaén	0	0	0	0	0	1	0	1	0	2
Málaga	0	0	0	0	0	1	0	0	0	1
Sevilla	0	1	1	0	1	2	0	0	2	5
Andalucía	2	1	3	0	2	59	0	5	7	73
Huesca	0	0	0	0	0	2	6	0	1	9
Teruel	0	1	1	0	0	1	0	0	0	1
Zaragoza	0	0	0	2	0	6	3	4	4	19
Aragón	0	1	1	2	0	9	9	4	5	29
Asturias	0	0	0	0	0	0	0	0	4	4
Principado de Asturias	0	0	0	0	0	0	0	0	4	4
Illes Balears	0	1	1	1	2	4	0	0	0	7
Illes Balears	0	1	1	1	2	4	0	0	0	7
Las Palmas	3	0	3	0	0	0	0	0	0	0
Santa Cruz de Tenerife	6	0	6	0	0	0	0	0	1	1
Canarias	9	0	9	0	0	0	0	0	1	1
Ávila	1	1	2	0	0	0	0	0	0	0
Burgos	0	0	0	1	0	0	0	0	0	1



MAQUINARIA ARRASTRADA O SUSPENDIDA INSCRITA POR PROVINCIAS Y COMUNIDADES AUTÓNOMAS

Periodo 01-ENE-2016 al 31-DIC-2016

MAQUINARIA NUEVA

	EQUIPOS DE RECOLECCION DE PATATA			OTROS EQUIPOS DE RECOLECCION						TOTAL
	ARRANCADORAS	COSECHADORAS ARRASTRADAS	TOTAL	VENDIMIADORAS ARRASTRADAS	DE HÓRTICOLAS ARRASTRADAS	VIBRADORES	PLATAFORMAS ARRASTRADAS	BARREDORAS Y ASPIRADORAS	OTRAS MÁQUINAS DE RECOLECCION	
León	0	0	0	0	5	0	1	0	5	11
Palencia	0	0	0	0	0	0	0	0	1	1
Salamanca	0	3	3	0	0	0	0	0	1	1
Segovia	0	0	0	0	1	0	1	0	2	4
Valladolid	1	1	2	0	1	1	0	0	2	4
Castilla y León	2	5	7	1	7	1	2	0	11	22
Albacete	0	0	0	2	0	6	0	0	5	13
Ciudad Real	0	0	0	41	0	13	0	0	0	54
Cuenca	0	0	0	4	0	0	0	1	3	8
Toledo	0	0	0	6	0	8	0	0	0	14
Castilla - La Mancha	0	0	0	53	0	27	0	1	8	89
Barcelona	0	0	0	2	0	0	0	0	0	2
Girona	0	0	0	1	0	0	0	0	0	1
Lleida	0	0	0	1	0	14	5	0	3	23
Tarragona	0	0	0	3	0	10	0	9	0	22
Cataluña	0	0	0	7	0	24	5	9	3	48
Alicante/Alacant	0	0	0	0	0	0	0	0	2	2
Castellón/Castelló	0	0	0	0	0	1	0	0	0	1
Comunitat Valenciana	0	0	0	0	0	1	0	0	2	3
Badajoz	0	0	0	8	0	1	0	0	4	13



MAQUINARIA ARRASTRADA O SUSPENDIDA INSCRITA POR PROVINCIAS Y COMUNIDADES AUTÓNOMAS

Periodo 01-ENE-2016 al 31-DIC-2016

MAQUINARIA NUEVA

	EQUIPOS DE RECOLECCION DE PATATA			OTROS EQUIPOS DE RECOLECCION							
	ARRANCADORAS	COSECHADORAS ARRASTRADAS	TOTAL	VENDIMIADORAS ARRASTRADAS	DE HÓRTICOLAS ARRASTRADAS	VIBRADORES	PLATAFORMAS ARRASTRADAS	BARREDORAS Y ASPIRADORAS	OTRAS MÁQUINAS DE RECOLECCION	TOTAL	
Cáceres	0	0	0	0	0	0	1	0	1	0	2
Extremadura	0	0	0	8	0	2	0	0	1	4	15
Lugo	0	0	0	0	0	0	0	0	0	1	1
Pontevedra	0	0	0	0	0	0	0	0	0	2	2
Galicia	0	0	0	0	0	0	0	0	0	3	3
Murcia	3	0	3	0	1	3	2	4	5	15	
Region de Murcia	3	0	3	0	1	3	2	4	5	15	
Navarra	0	1	1	2	0	0	0	0	1	0	3
Comunidad Foral de Navarra	0	1	1	2	0	0	0	0	1	0	3
Araba/Álava	0	0	0	2	0	0	0	0	2	2	6
Gipuzkoa	0	0	0	0	0	1	0	0	0	0	1
Pais Vasco	0	0	0	2	0	1	0	0	2	2	7
La Rioja	0	0	0	1	0	7	1	8	1	18	
La Rioja	0	0	0	1	0	7	1	8	1	18	
TOTAL	16	9	25	77	12	138	19	35	56	337	



MAQUINARIA ARRASTRADA O SUSPENDIDA INSCRITA POR COMUNIDADES AUTÓNOMAS

MAQUINARIA NUEVA

Periodo 01-ENE-2016 al 31-DIC-2016

OTRAS MÁQUINAS ARRASTRADAS Ó SUSPENDIDAS							
	MÁQUINAS PARA MADERA	TRITURADORAS DE RESTOS	PODADORAS	PREPODADORAS	OTROS EQUIPOS DE PODA	OTRAS MÁQUINAS ARRASTRADAS	TOTAL
Andalucía	1	66	1	4	0	189	261
Aragón	13	34	55	5	0	23	130
Principado de Asturias	5	0	0	0	0	10	15
Illes Balears	4	5	3	0	0	14	26
Canarias	0	11	0	0	0	16	27
Cantabria	0	2	0	0	0	22	24
Castilla y León	0	5	0	6	0	84	95
Castilla - La Mancha	0	14	0	2	0	31	47
Cataluña	1	26	17	6	0	20	70
Comunitat Valenciana	6	28	26	0	0	17	77
Extremadura	0	37	1	2	0	62	102
Galicia	0	9	0	0	0	14	23
Region de Murcia	3	65	13	2	0	83	166
Comunidad Foral de Navarra	0	4	1	2	0	4	11
Pais Vasco	0	18	0	13	2	56	89
La Rioja	0	32	11	66	0	64	173
TOTAL	33	356	128	108	2	709	1.336



MAQUINARIA ARRASTRADA O SUSPENDIDA INSCRITA POR PROVINCIAS Y COMUNIDADES AUTÓNOMAS

MAQUINARIA NUEVA

Periodo 01-ENE-2016 al 31-DIC-2016

OTRAS MÁQUINAS ARRASTRADAS Ó SUSPENDIDAS							
MÁQUINAS PARA MADERA	TRITURADORAS DE RESTOS	PODADORAS	PREPODADORAS	OTROS EQUIPOS DE PODA	OTRAS MÁQUINAS ARRASTRADAS	TOTAL	
Almería	0	15	0	0	0	81	96
Cádiz	0	2	0	0	0	6	8
Córdoba	0	12	0	2	0	16	30
Granada	0	15	0	0	0	18	33
Huelva	0	8	0	2	0	30	40
Jaén	0	9	0	0	0	23	32
Málaga	0	4	0	0	0	6	10
Sevilla	1	1	1	0	0	9	12
Andalucía	1	66	1	4	0	189	261
Huesca	0	10	0	0	0	15	25
Teruel	0	3	2	0	0	3	8
Zaragoza	13	21	53	5	0	5	97
Aragón	13	34	55	5	0	23	130
Asturias	5	0	0	0	0	10	15
Principado de Asturias	5	0	0	0	0	10	15
Illes Balears	4	5	3	0	0	14	26
Illes Balears	4	5	3	0	0	14	26
Las Palmas	0	4	0	0	0	5	9
Santa Cruz de Tenerife	0	7	0	0	0	11	18
Canarias	0	11	0	0	0	16	27
Cantabria	0	2	0	0	0	22	24



MAQUINARIA ARRASTRADA O SUSPENDIDA INSCRITA POR PROVINCIAS Y COMUNIDADES AUTÓNOMAS

MAQUINARIA NUEVA

Periodo 01-ENE-2016 al 31-DIC-2016

	OTRAS MÁQUINAS ARRASTRADAS Ó SUSPENDIDAS						TOTAL
	MÁQUINAS PARA MADERA	TRITURADORAS DE RESTOS	PODADORAS	PREPODADORAS	OTROS EQUIPOS DE PODA	OTRAS MÁQUINAS ARRASTRADAS	
Cantabria	0	2	0	0	0	22	24
Ávila	0	0	0	0	0	16	16
Burgos	0	0	0	0	1	8	9
León	0	1	0	0	0	9	10
Palencia	0	0	0	0	0	8	8
Salamanca	0	0	0	0	0	15	15
Segovia	0	0	0	0	0	11	11
Soria	0	1	0	0	0	3	4
Valladolid	0	3	0	0	5	9	17
Zamora	0	0	0	0	0	5	5
Castilla y León	0	5	0	6	0	84	95
Albacete	0	3	0	0	0	6	9
Ciudad Real	0	6	0	1	0	17	24
Cuenca	0	1	0	1	0	1	3
Guadalajara	0	0	0	0	0	1	1
Toledo	0	4	0	0	0	6	10
Castilla - La Mancha	0	14	0	2	0	31	47
Barcelona	0	2	0	1	0	2	5
Girona	0	0	0	0	0	4	4
Lleida	0	18	12	1	0	5	36
Tarragona	1	6	5	4	0	9	25



MAQUINARIA ARRASTRADA O SUSPENDIDA INSCRITA POR PROVINCIAS Y COMUNIDADES AUTÓNOMAS

MAQUINARIA NUEVA

Periodo 01-ENE-2016 al 31-DIC-2016

	OTRAS MÁQUINAS ARRASTRADAS Ó SUSPENDIDAS						TOTAL
	MÁQUINAS PARA MADERA	TRITURADORAS DE RESTOS	PODADORAS	PREPODADORAS	OTROS EQUIPOS DE PODA	OTRAS MÁQUINAS ARRASTRADAS	
Cataluña	1	26	17	6	0	20	70
Alicante/Alacant	1	8	0	0	0	9	18
Castellón/Castelló	0	5	0	0	0	0	5
Valencia/València	5	15	26	0	0	8	54
Comunitat Valenciana	6	28	26	0	0	17	77
Badajoz	0	11	1	2	0	48	62
Cáceres	0	26	0	0	0	14	40
Extremadura	0	37	1	2	0	62	102
A Coruña	0	7	0	0	0	6	13
Lugo	0	1	0	0	0	2	3
Ourense	0	0	0	0	0	1	1
Pontevedra	0	1	0	0	0	5	6
Galicia	0	9	0	0	0	14	23
Murcia	3	65	13	2	0	83	166
Region de Murcia	3	65	13	2	0	83	166
Navarra	0	4	1	2	0	4	11
Comunidad Foral de Navarra	0	4	1	2	0	4	11
Araba/Álava	0	9	0	12	0	17	38
Bizkaia	0	3	0	1	0	15	19
Gipuzkoa	0	6	0	0	2	24	32
Pais Vasco	0	18	0	13	2	56	89



MAQUINARIA ARRASTRADA O SUSPENDIDA INSCRITA POR PROVINCIAS Y COMUNIDADES AUTÓNOMAS

MAQUINARIA NUEVA

Periodo 01-ENE-2016 al 31-DIC-2016

OTRAS MÁQUINAS ARRASTRADAS Ó SUSPENDIDAS							
	MÁQUINAS PARA MADERA	TRITURADORAS DE RESTOS	PODADORAS	PREPODADORAS	OTROS EQUIPOS DE PODA	OTRAS MÁQUINAS ARRASTRADAS	TOTAL
La Rioja	0	32	11	66	0	64	173
La Rioja	0	32	11	66	2	64	173
TOTAL	33	356	128	108	2	709	1.336

ANEXO Nº 12

DISTRIBUCION DE LAS MAQUINAS ARRASTRADAS Y SUSPENDIDAS POR TIPOS Y MARCAS COMERCIALES



Periodo 01-ENE-2016 al 31-DIC-2016

MAQUINARIA NUEVA

	MAQUINARIA DE PREPARACION Y TRABAJO DEL SUELO									
	DESBROZADORAS	TRAILLAS	DESPEDREGADORAS	SUBSOLADORES	ARADOS	ROTOCULTORES	GRADAS	CULTIVADORES	OTRAS MÁQUINAS	TOTAL
A.C.	0	0	0	0	0	0	0	0	4	4
ACMA	1	0	0	0	0	0	0	0	0	1
AGARIN	0	0	5	0	0	0	0	0	0	5
AGRATOR	4	0	0	0	0	45	0	0	0	49
AGRIC	0	0	0	0	0	3	0	0	0	3
AGRICIEZA	0	2	0	0	0	0	0	1	1	4
AGRICOLA GOMEZ ROJO	0	0	0	0	0	0	0	1	0	1
AGRICOLA LOS PORRAS	0	0	0	0	0	0	0	1	0	1
AGRIMARBER	0	0	0	1	0	0	1	0	0	2
AGRIMASTER	2	0	0	0	0	0	0	0	0	2
AGRIRAM	0	0	0	0	1	0	0	3	0	4
AGROMECANICA ORTEGA	0	0	0	0	0	0	1	0	0	1
AGROMECANICAS	0	0	0	0	0	0	0	0	1	1
AGROMET	0	0	0	0	24	0	4	3	7	38
AGROMETAL MARQUEZ	0	0	0	0	0	0	0	1	0	1
AGROSAN	0	0	0	2	0	0	0	0	1	3
AGUIRRE	0	0	0	0	1	0	0	0	0	1
ALDO BIAGIOLI & FIGLI	0	0	0	0	1	0	0	0	0	1
ALFE	0	0	0	0	0	0	1	6	0	7
ALIAS CORTES	0	0	0	0	0	0	1	1	2	4
ALPE	0	0	0	0	4	0	0	0	0	4
ALPEGO	0	0	0	0	0	21	0	0	0	21



Periodo 01-ENE-2016 al 31-DIC-2016

MAQUINARIA NUEVA

MAQUINARIA DE PREPARACION Y TRABAJO DEL SUELO										
DESBROZADORAS	TRAILLAS	DESPEDREGADORAS	SUBSOLADORES	ARADOS	ROTOCULTORES	GRADAS	CULTIVADORES	OTRAS MÁQUINAS	TOTAL	
AMAZONE	0	0	0	0	0	6	3	3	0	12
AMUR	0	0	0	0	0	0	0	0	7	7
ANDO	0	0	0	0	0	0	0	0	4	4
ANOVA	1	0	0	0	0	0	0	0	0	1
ANPEMI	0	0	0	0	0	0	0	0	1	1
APER	1	0	0	0	0	0	0	0	0	1
APEROS MARTINEZ	0	0	0	0	0	0	1	0	0	1
ARADOS EL PINO	0	0	0	0	1	0	0	0	0	1
AUSAMA	4	0	0	0	0	0	0	0	0	4
AVR	0	0	0	0	0	0	0	1	0	1
BAGUES, TALLERES	0	0	0	0	0	0	0	0	35	35
BALFOR	0	0	0	0	0	0	0	0	1	1
BA-OL	0	0	0	0	0	0	0	0	5	5
BAUZA	0	0	0	0	6	0	0	4	1	11
BELAFER	2	0	0	0	0	1	0	0	0	3
BELLO	0	0	0	0	0	0	0	1	2	3
BELLON	0	0	0	0	0	0	0	0	1	1
BERICAT	0	0	0	0	0	0	0	0	1	1
BERJI	0	0	2	0	0	0	0	1	0	3
BERTA	1	0	0	0	0	0	0	0	0	1
BLANCO	0	0	0	0	0	0	0	0	2	2
BONANZA	0	0	0	0	0	1	0	0	0	1



Periodo 01-ENE-2016 al 31-DIC-2016

MAQUINARIA NUEVA

MAQUINARIA DE PREPARACION Y TRABAJO DEL SUELO										
DESBROZADORAS	TRAILLAS	DESPEDREGADORAS	SUBSOLADORES	ARADOS	ROTOCULTORES	GRADAS	CULTIVADORES	OTRAS MÁQUINAS	TOTAL	
BOSQUE-ZAMORA	0	0	0	0	0	0	1	3	1	5
BUGNOT	0	0	2	0	0	0	0	0	0	2
CADUSA	0	0	0	0	0	0	0	1	0	1
CAL	0	0	0	0	0	0	0	1	0	1
CAMPAGNOLA	0	0	0	0	0	0	0	1	0	1
CAMPS	0	0	0	0	0	0	1	0	2	3
CAPILLA	0	4	0	2	0	0	3	3	18	30
CARRION	0	0	1	0	0	0	0	0	0	1
CARRUXO	0	0	0	0	0	0	1	0	0	1
CARSA	0	0	0	0	0	0	0	0	1	1
CASTELLON	0	0	0	0	0	0	0	1	0	1
CASTILLON	0	0	0	0	0	1	0	0	0	1
CAVASOLA	4	0	0	0	0	0	0	0	0	4
CELLI	3	0	0	0	0	0	4	0	0	7
CERRAJERIA DURA	0	1	0	0	0	0	0	0	0	1
CHIRLAQUE	0	3	0	6	2	0	3	1	0	15
CLAVELLINAS	0	0	0	0	0	0	0	0	5	5
CMAS	0	0	0	0	0	2	0	1	0	4
COMEB	0	0	0	0	0	0	1	0	0	1
CONESA	0	3	0	0	0	0	0	1	6	10
CORBAR	0	0	0	0	0	0	0	0	1	1
COSIDOM	0	1	0	0	0	0	0	0	0	1



Periodo 01-ENE-2016 al 31-DIC-2016

MAQUINARIA NUEVA

MAQUINARIA DE PREPARACION Y TRABAJO DEL SUELO												
DESBROZADORAS	TRAILLAS	DESPEDREGADORAS	SUBSOLADORES	ARADOS	ROTOCULTORES	GRADAS	CULTIVADORES	OTRAS MÁQUINAS	TOTAL			
CYO	0	0	0	0	0	0	0	4	2	6		
DAL-BO	0	0	0	0	0	0	0	0	1	1		
DAVID	0	0	0	0	0	0	0	7	7	14		
DAVID PLAZA IBAÑEZ	0	0	0	1	3	0	0	30	0	34		
DE PUENTE	0	0	0	0	0	0	1	1	0	2		
DESVOYS	1	0	0	0	0	0	0	0	0	1		
DIENTE	0	0	0	0	1	0	1	0	10	12		
DIGGER	0	0	0	0	0	0	0	1	0	1		
DOBLAS	0	0	0	0	3	0	12	1	1	17		
DOLMAR	1	0	0	0	0	0	0	0	0	1		
DOSANT	0	0	0	0	0	0	0	0	3	3		
DUQUE	0	3	0	0	0	0	4	0	0	7		
ECHO	1	0	0	0	0	0	0	0	0	1		
EL RASERAS	0	0	0	3	0	0	0	0	0	3		
ELHO	0	0	1	0	0	0	0	0	0	1		
EMG	0	0	0	0	0	0	0	0	13	13		
ENGUIX	0	0	0	0	0	0	15	0	0	15		
ESCUDERO	0	0	0	0	7	0	0	1	3	11		
ESMEBUR	0	0	0	0	0	0	0	1	8	9		
ESPEJO	0	0	0	0	0	0	0	1	0	1		
ESTRUCTURAS METALICAS	0	0	0	0	0	0	0	0	1	1		
ETXE HOLZ	0	3	0	0	0	0	0	0	0	3		



Periodo 01-ENE-2016 al 31-DIC-2016

MAQUINARIA NUEVA

	MAQUINARIA DE PREPARACION Y TRABAJO DEL SUELO										TOTAL
	DESBROZADORAS	TRAILLAS	DESPEDREGADORAS	SUBSOLADORES	ARADOS	ROTOCULTORES	GRADAS	CULTIVADORES	OTRAS MÁQUINAS		
EUROMAC	0	0	0	0	0	0	0	2	0	0	2
EVACAR	0	0	0	0	0	0	0	1	0	2	3
FALC	0	0	0	0	0	0	1	0	0	1	2
FANTON	1	0	0	0	0	0	0	0	0	0	1
FAYSER	0	0	0	0	2	0	0	0	0	0	2
FELIPE, TALLERES	0	0	0	0	0	0	0	0	2	3	5
FERNANDEZ	1	0	0	0	0	0	0	0	0	0	1
FERNANDO JOSE SANCHEZ	0	1	0	1	1	0	0	6	1	1	10
FERRO	0	0	0	1	0	0	0	0	0	0	1
FERRO BY RINALDI	0	0	1	0	0	0	0	0	0	0	1
FITOSA	0	0	0	0	0	1	0	0	0	0	1
FLOZAGA	0	1	1	0	0	0	0	0	0	0	2
FONTAN	0	0	0	0	2	0	0	0	0	0	2
FORIGO	2	0	6	0	0	3	0	0	0	2	13
FRANDENT	0	0	0	0	0	2	0	0	0	0	2
FUERTES	0	0	0	0	0	0	0	1	0	0	1
FULGENCIO	0	0	0	0	1	0	0	2	0	0	3
GAHER	0	0	0	0	2	0	0	4	14	0	20
GALUCHO	0	0	0	1	1	0	20	0	1	0	23
GARAÑON	0	0	0	0	0	0	0	0	3	0	3
GARCIA HOYOS	0	0	0	0	0	0	1	0	11	0	12
GARPE	0	0	0	0	0	0	1	6	0	0	7



Periodo 01-ENE-2016 al 31-DIC-2016

MAQUINARIA NUEVA

MAQUINARIA DE PREPARACION Y TRABAJO DEL SUELO										
DESBROZADORAS	TRAILLAS	DESPEDREGADORAS	SUBSOLADORES	ARADOS	ROTOCULTORES	GRADAS	CULTIVADORES	OTRAS MÁQUINAS	TOTAL	
GASCON	0	0	0	12	3	0	88	1	1	105
GASPARDO	0	0	0	0	0	0	0	1	0	1
GENERAL	3	0	0	0	0	0	0	0	1	4
GEO	1	0	0	0	0	2	0	0	0	3
GIL	0	0	0	0	11	0	0	2	0	13
GIMENO	0	0	0	0	0	0	0	0	6	6
GL1	1	0	0	0	0	0	0	0	0	1
GRAMEGNA	0	0	0	0	0	0	0	0	9	9
GREGOIRE BESSON	0	0	0	0	2	0	1	0	0	3
GROMAZ	0	0	0	0	0	0	1	0	0	1
GUERRA	0	0	0	0	0	0	0	2	0	2
GUERRERO	0	0	0	0	1	0	21	0	0	22
GUIMON	0	0	0	0	1	0	5	4	14	24
HALCON	0	0	0	1	0	0	15	0	0	16
HATZENBICHLER	0	0	0	0	0	0	0	0	1	1
HERCULANO	0	0	0	0	0	4	41	3	1	49
HERMANOS GONZALEZ	0	0	0	1	0	0	0	0	0	1
HERMANOS MARTIN	0	0	0	0	0	0	0	0	4	4
HERMANOS PEREA	0	0	0	0	0	0	0	0	2	2
HERMANOS ROJAS	0	0	0	0	0	0	0	2	11	13
HERMANOS VITORES	0	0	0	0	1	0	0	1	6	8
HERME	1	0	0	0	0	0	0	0	0	1



Periodo 01-ENE-2016 al 31-DIC-2016

MAQUINARIA NUEVA

MAQUINARIA DE PREPARACION Y TRABAJO DEL SUELO									
DESBROZADORAS	TRAILLAS	DESPEDREGADORAS	SUBSOLADORES	ARADOS	ROTOCULTORES	GRADAS	CULTIVADORES	OTRAS MÁQUINAS	TOTAL
HERSAN	0	0	0	0	4	0	0	1	5
HESBER	0	0	0	0	3	0	1	0	4
HE-VA	0	0	0	0	0	0	0	1	1
HIBEMA	0	0	0	0	6	0	7	0	13
HIDAGRI	0	0	0	0	0	0	0	1	1
HIMOSUR	0	0	2	0	0	0	0	0	2
HNOS. ESPEJO ALVAREZ	1	0	0	0	0	0	2	0	3
HNOS. TAPIA PONCE	0	0	0	0	0	0	6	0	6
HONDA	1	0	0	0	0	0	0	0	1
HORPISO	0	0	0	0	0	0	1	0	1
HORSCH	0	0	0	0	0	0	2	0	2
HOWARD	0	0	0	0	0	24	0	0	24
HUMUS	1	0	0	0	0	0	0	0	1
HUSQVARNA	2	0	0	0	0	0	0	0	2
IBAÑEZ	0	0	0	0	1	0	0	0	1
IDOYA	0	0	0	0	0	0	0	3	3
IMANTS	0	0	0	0	0	2	0	0	2
INDUSAGRI	0	0	0	0	0	0	8	3	11
INDUSTRIAS DAVID	0	0	0	0	0	0	2	0	2
J. QUILEZ	0	0	0	0	1	0	2	11	14
JACINTO	0	0	0	0	0	0	0	1	1
JC CASTILLEJO	1	0	0	0	0	0	0	0	1



Periodo 01-ENE-2016 al 31-DIC-2016

MAQUINARIA NUEVA

MAQUINARIA DE PREPARACION Y TRABAJO DEL SUELO										
DESBROZADORAS	TRAILLAS	DESPEDREGADORAS	SUBSOLADORES	ARADOS	ROTOCULTORES	GRADAS	CULTIVADORES	OTRAS MÁQUINAS	TOTAL	
JEAN DE BRU	0	0	0	0	0	0	4	0	12	16
JEROMO	0	0	1	2	0	0	0	5	0	8
J.J.	0	0	0	0	0	0	0	0	3	3
J.J. MUÑOZ, TALLERES	0	0	0	0	3	0	0	0	0	3
J.MARTORELL	0	0	0	2	0	0	0	0	0	2
J.M.V.	1	0	0	0	0	0	0	0	0	1
JOFER-TRI	0	0	0	3	0	0	0	0	0	3
JONSERED	6	0	0	0	0	0	0	0	0	6
JOPER	2	0	0	0	1	15	2	0	0	20
JR-CHORRAS	0	1	0	0	1	0	0	0	1	3
JUANSA	0	0	0	0	0	0	2	0	6	8
JUMAR	0	0	0	0	0	0	2	0	0	2
JUMAVA	1	0	0	0	0	1	0	0	0	2
JYMPA	0	0	8	6	0	0	1	2	0	17
KAWASAKI	1	0	0	0	0	0	0	0	0	1
KOCKERLING	0	0	0	0	0	0	0	0	1	1
KONGSKILDE	0	0	1	0	0	2	0	0	0	3
KUHN	2	0	0	0	17	27	5	2	0	53
K.U.L.T. KRESS	0	0	0	0	0	0	0	0	1	1
KVERNELAND	0	0	0	0	11	4	1	2	0	18
KVERNELAND GROUP	0	0	0	0	0	0	1	0	1	2
LARROSA	0	0	0	0	0	0	0	0	6	6



Periodo 01-ENE-2016 al 31-DIC-2016

MAQUINARIA NUEVA

MAQUINARIA DE PREPARACION Y TRABAJO DEL SUELO											
DESBROZADORAS	TRAILLAS	DESPEDREGADORAS	SUBSOLADORES	ARADOS	ROTOCULTORES	GRADAS	CULTIVADORES	OTRAS MÁQUINAS	TOTAL		
LASERTIZ	0	0	0	0	1	0	10	1	8		20
LASIDERO	0	0	0	0	0	0	15	8	1		24
LATAPIA	0	0	0	0	1	0	0	0	0		1
LEMKEN	0	0	0	0	10	11	1	9	0		31
LEON	1	0	0	0	0	0	0	0	0		1
LEON SCAL	0	0	0	0	0	1	0	0	0		1
LERA MAYO	0	0	0	0	0	0	0	0	1		1
LIPA	2	0	0	0	0	0	0	0	0		2
LISARDE	0	0	0	0	0	0	0	1	0		1
LIZARAN, TALLERES	0	0	0	0	0	0	0	0	5		5
LLORENTE	0	0	0	0	1	0	0	0	68		69
L.N.	0	0	0	0	0	0	0	1	0		1
LOPEZ GARRIDO	1	0	0	0	0	0	0	0	0		1
LOS ANTONIOS	0	9	0	1	0	0	0	0	25		35
LOS BELLONES	0	0	0	0	0	0	0	0	11		11
LOS GITANOS	0	0	0	1	3	0	0	0	0		4
LOSE	0	0	0	2	0	0	0	0	0		2
LOTARIO	0	0	0	0	4	0	0	0	0		4
MACAR	0	0	0	0	0	0	0	0	3		3
MADIM	0	0	0	0	3	0	0	0	3		6
MAEN	1	0	0	0	0	0	0	0	0		1
MANDAM	0	0	0	0	0	0	1	0	0		1



Periodo 01-ENE-2016 al 31-DIC-2016

MAQUINARIA NUEVA

	MAQUINARIA DE PREPARACION Y TRABAJO DEL SUELO										TOTAL	
	DESBROZADORAS	TRAILLAS	DESPEDREGADORAS	SUBSOLADORES	ARADOS	ROTOCULTORES	GRADAS	CULTIVADORES	OTRAS MÁQUINAS			
MANUEL ALMAGRO GAMUZ	0	1	0	0	0	0	0	0	0	0	0	1
MANUEL RUIZ Y MATIAS	0	0	0	0	0	0	0	1	0	0	0	1
MAQUINARIA AGRICOLA	0	0	0	0	0	0	0	8	0	0	0	8
MARA	0	0	0	0	0	0	0	0	2	0	0	2
MARCILLA	0	0	0	0	0	0	0	1	0	0	0	1
MARMEL	0	0	0	1	0	0	0	0	0	0	0	1
MARNI	0	0	0	0	0	0	1	0	0	0	0	1
MARSEMAR	0	0	0	0	0	0	0	0	4	0	0	4
MARTINEZ	0	0	0	0	1	0	0	1	1	0	0	3
MASCHIO	0	0	0	0	0	10	2	0	0	0	0	12
MASSANO	0	0	0	0	0	8	0	0	1	0	0	9
MECALMUNIA	0	0	0	0	0	0	0	0	1	0	0	1
MELQUIADES ROYO	0	0	0	0	5	0	0	0	0	0	0	5
MESALLES	0	0	0	0	0	0	0	0	1	0	0	1
METAL FACH	0	0	0	0	0	0	3	0	0	0	0	3
METALICAS CARRIZOSA	0	0	1	0	0	0	0	0	0	0	0	1
METAVIR	0	0	0	0	0	0	0	2	0	0	0	2
MEVISA	0	0	0	0	0	0	0	2	1	0	0	3
MILA	0	0	0	1	0	1	0	0	0	0	0	2
MOLINOS	0	0	0	0	0	0	0	1	1	0	0	2
MONTOYA Y SEVILLA	0	0	0	1	0	0	1	0	3	0	0	5
MULET	0	0	0	0	0	0	1	0	0	0	0	1



Periodo 01-ENE-2016 al 31-DIC-2016

MAQUINARIA NUEVA

MAQUINARIA DE PREPARACION Y TRABAJO DEL SUELO													
	DESBROZADORAS	TRAILLAS	DESPEDREGADORAS	SUBSOLADORES	ARADOS	ROTOCULTORES	GRADAS	CULTIVADORES	OTRAS MÁQUINAS	TOTAL			
MULTISERVICIOS RURALES	0	0	0	0	0	1	0	0	0	0	0	0	1
MUR	0	0	0	0	0	0	0	0	0	0	1	0	1
M.V.M.	1	0	0	0	0	0	0	0	0	0	0	0	1
NAKASHI	1	0	0	0	0	0	0	0	0	0	0	0	1
NIUBO	3	0	0	1	0	2	0	0	0	4	0	0	10
NOLI	0	0	0	2	0	0	2	11	2	0	0	0	17
OIBUR	0	0	1	0	1	0	0	0	0	0	0	0	2
ORSI	2	0	0	0	0	0	0	0	0	0	0	0	2
OSMAQ	3	0	0	0	0	0	0	0	0	5	0	0	8
OVERUM	0	0	0	0	6	0	0	0	0	0	0	0	6
OVLAC	0	0	0	0	28	0	6	8	0	0	0	0	42
PAGASA AGRÍCOLA	0	0	0	0	0	0	0	3	0	0	0	0	3
PANIAGUA	0	0	0	0	0	0	1	0	0	0	0	0	1
PAYQUI	0	0	0	0	0	0	0	0	0	1	0	0	1
PELEGAY	0	0	0	0	0	0	0	0	14	0	0	0	14
PERIAÑEZ LOPEZ	0	0	0	0	0	0	0	0	2	0	0	0	2
PERUZZO	1	0	0	0	0	0	0	0	0	0	0	0	1
PINOSO	0	0	0	0	0	0	0	1	0	0	0	0	1
PIVIDAL	0	1	0	1	0	0	3	0	12	0	0	0	17
P.J.RESTI	0	0	0	0	0	0	0	0	4	0	0	0	4
POTTINGER	0	0	0	0	0	5	3	1	0	0	0	0	9
PROMAGRI	0	0	0	1	0	0	0	0	0	0	0	0	1



Periodo 01-ENE-2016 al 31-DIC-2016

MAQUINARIA NUEVA

MAQUINARIA DE PREPARACION Y TRABAJO DEL SUELO									
DESBROZADORAS	TRAILLAS	DESPEDREGADORAS	SUBSOLADORES	ARADOS	ROTOCULTORES	GRADAS	CULTIVADORES	OTRAS MÁQUINAS	TOTAL
PUENTE	0	0	0	0	1	0	0	0	1
RABE	0	0	0	0	1	0	0	0	1
RAZOL	0	0	0	0	0	0	6	1	33
REMOLQUES QUEVEDO	0	0	0	0	0	0	1	0	2
RESCIA	2	0	0	0	0	0	0	0	0
RETUERTO	0	0	0	0	0	0	0	0	1
REVILLA	0	0	0	0	0	0	0	1	88
RIERA	0	0	0	0	0	0	0	1	0
RIERA RIERA	0	0	0	0	0	0	0	2	0
RINALDI	0	0	3	0	0	0	0	0	0
RINIERI	0	0	0	0	0	0	0	2	0
ROGELIO VICARIO	0	0	0	0	0	0	0	0	1
RT-POWER	1	0	0	0	0	0	0	0	0
RUTE	0	0	0	0	0	0	0	0	1
R2	0	0	0	0	0	1	0	0	0
SAAVEDRA	1	0	0	0	0	0	0	0	0
SAEZ	0	0	0	0	1	0	0	0	0
SAHER	0	0	0	0	0	0	0	2	0
SALAZAR	0	0	0	0	1	0	5	0	4
SANCHEZ	0	0	0	0	2	0	0	0	2
SANCHEZ BEATO	0	0	0	2	6	0	0	3	1
SANTIAGO	0	0	0	0	0	0	0	0	13



Periodo 01-ENE-2016 al 31-DIC-2016

MAQUINARIA NUEVA

MAQUINARIA DE PREPARACION Y TRABAJO DEL SUELO									
DESBROZADORAS	TRAILLAS	DESPEDREGADORAS	SUBSOLADORES	ARADOS	ROTOCULTORES	GRADAS	CULTIVADORES	OTRAS MÁQUINAS	TOTAL
SANZ Y MORALES	0	0	0	0	1	0	1	0	2
SEGUES	0	0	0	0	0	0	0	2	2
SELVATICI	0	0	0	0	0	0	0	1	1
SENDER	0	0	0	0	1	0	0	0	1
SICMA	1	0	0	0	0	5	0	0	6
SIMON	0	0	0	0	0	1	0	0	1
SOLANO HORIZONTE	0	0	0	0	6	2	1	0	9
SOLBAN	0	0	0	0	0	0	1	0	1
SOLER	0	0	0	0	0	1	0	0	1
STHIL	1	0	0	0	0	0	0	0	1
STIHL	20	0	0	0	0	0	0	0	20
T. AGUSTIN DIAZ	0	0	0	0	0	0	1	0	1
T. SAN JUAN	0	0	0	0	0	0	0	1	1
TAGRA	0	0	0	0	0	2	0	0	2
TALLERES BARBERO	0	0	0	0	1	1	0	0	2
TALLERES CASAO	0	0	0	0	0	0	0	1	1
TALLERES CORBINS	1	0	0	0	0	0	0	0	1
TALLERES DEZA	0	0	0	0	0	0	1	0	1
TALLERES GARPE	0	0	0	0	1	0	0	0	1
TALLERES GIL	0	0	0	0	0	0	1	0	1
TALLERES HUERGA	0	0	0	0	0	1	0	0	1
TALLERES RODRISAN	0	0	0	0	1	0	0	0	1



Periodo 01-ENE-2016 al 31-DIC-2016

MAQUINARIA NUEVA

	MAQUINARIA DE PREPARACION Y TRABAJO DEL SUELO										TOTAL
	DESBROZADORAS	TRAILLAS	DESPEDREGADORAS	SUBSOLADORES	ARADOS	ROTOCULTORES	GRADAS	CULTIVADORES	OTRAS MÁQUINAS	TOTAL	
TALLERES S. FERNANDEZ	0	0	0	0	0	0	0	5	0	0	5
TALLERES VACA	0	0	0	0	2	0	0	0	0	0	2
TALLERES VALLE	0	0	0	0	1	0	0	0	0	0	1
TALLERES VILLAVIUDAS	0	0	1	0	0	0	0	0	0	4	5
TAM	1	0	0	0	0	0	0	0	0	0	1
TAMAR	0	0	0	0	0	0	0	0	1	0	1
TAREX	0	0	0	0	0	0	0	0	1	0	1
TASIAS	0	0	15	0	0	0	0	0	0	0	15
TBM	0	0	0	0	0	0	0	0	0	2	2
TENIAS	0	1	0	0	0	0	0	0	0	4	5
THM	0	0	0	0	0	0	0	0	0	1	1
TMC CANCELA	41	0	0	0	0	0	0	0	0	4	45
T.N.	0	0	0	0	3	0	1	0	0	1	5
TOME HERRERO	0	0	0	0	0	0	0	0	0	3	3
TORIBIO	0	0	0	0	0	0	0	0	0	9	9
TORPEDO	0	0	0	0	0	0	15	1	0	0	16
TREFFLER	0	0	0	0	0	0	1	0	0	0	1
TRIGINER	0	0	4	0	0	0	0	0	0	0	4
TROYA	1	0	0	0	0	0	0	0	0	0	1
VADERSTAD	0	0	0	0	1	0	1	1	0	0	3
VAL	0	0	0	0	0	0	0	0	0	3	3
VENTURA	0	0	0	0	0	0	0	0	0	1	1



Periodo 01-ENE-2016 al 31-DIC-2016

MAQUINARIA NUEVA

MAQUINARIA DE PREPARACION Y TRABAJO DEL SUELO											
	DESBROZADORAS	TRAILLAS	DESPEDREGADORAS	SUBSOLADORES	ARADOS	ROTOCULTORES	GRADAS	CULTIVADORES	OTRAS MÁQUINAS	TOTAL	
VERA	0	0	0	0	0	0	0	0	0	8	8
VILA	0	0	1	0	1	0	0	7	34	43	
VMC	0	0	0	0	1	0	0	5	3	9	
V.M.V	2	0	0	0	0	0	0	0	0	2	
VOGEL-NOOT	2	0	0	0	2	0	1	1	6	12	
VOMER	0	0	0	0	5	0	0	5	31	41	
YUDEGO	0	0	0	0	0	0	0	2	14	16	
ZANON	0	0	0	0	0	1	0	0	1	2	
ZEPPELIN	1	0	0	0	0	13	1	0	1	16	
TOTAL	146	35	57	59	238	244	356	259	772	2166	



MAQUINARIA ARRASTRADA O SUSPENDIDA INSCRITA POR MARCAS

Periodo 01-ENE-2016 al 31-DIC-2016

MAQUINARIA NUEVA

EQUIPOS DE SIEMBRA Y PLANTACIÓN								
SEBRADORAS EN LINEA	SEBRADORAS EN MONOGRAMO	SEBRADORAS DIRECTAS	SEBRADORAS COMBINADAS	MAQ.TRANSPLANTE	APLICADORES DE CUBIERTAS DEL SUELO	MAQ.PARA PLANTACIÓN	OTRAS MAQUINARIA PARA SIEMBRA Y PLANTACIÓN	TOTAL
AGRICOLA ITALIANA	1	2	0	0	0	0	0	3
AGRIMARBER	0	0	0	0	0	2	0	0
AGROMECANICAS	0	0	0	0	0	1	0	0
AGROSAN	0	0	0	0	0	1	0	0
AGUIRRE	49	7	0	0	0	0	0	0
ALJORRA, TALLERES	0	0	0	0	0	1	0	0
ALPEGO	0	0	1	0	0	0	0	0
AMAZONE	3	3	27	0	0	0	0	6
A.P.V.	6	0	0	0	0	0	0	0
AUSAMA	0	0	0	0	0	0	0	1
BARRANCO	0	0	0	0	0	0	0	1
BASSI	0	0	0	0	0	0	0	1
BAUZA	1	0	0	0	0	0	0	0
CAPILLA	0	0	0	0	0	0	0	9
CASTILLERO	1	0	0	0	0	0	0	0
CHECCHI Y MAGLI	0	0	0	0	1	0	3	1
CHIRLAQUE	0	0	0	0	0	2	0	0
DAROS	0	0	0	0	0	0	0	1
DAVID PLAZA IBAÑEZ	0	0	0	0	0	0	0	2
DELIMBE	0	1	0	0	0	0	0	0
EL GOLPE	0	0	0	0	0	4	0	0
ERME	0	0	0	0	0	0	2	0
FERRARI	0	0	0	0	0	0	0	13



MAQUINARIA ARRASTRADA O SUSPENDIDA INSCRITA POR MARCAS

Periodo 01-ENE-2016 al 31-DIC-2016

MAQUINARIA NUEVA

EQUIPOS DE SIEMBRA Y PLANTACIÓN									
SEBRADORAS EN LINEA	SEBRADORAS EN MONOGRAMO	SEBRADORAS DIRECTAS	SEBRADORAS COMBINADAS	MAQ.TRANSPLANTE	APLICADORES DE CUBIERTAS DEL SUELO	MAQ.PARA PLANTACIÓN	OTRAS MAQUINARIA PARA SIEMBRA Y PLANTACIÓN	TOTAL	
FULGENCIO	0	0	0	0	0	2	0	0	2
GASPARDO	9	6	3	0	0	0	0	0	18
GIL	39	0	40	0	0	0	0	9	88
GRIMME	0	0	0	0	0	0	0	2	2
GS	0	0	0	0	0	1	0	0	1
HERBA	0	0	1	0	0	0	0	0	1
HIDAGRI	0	0	0	0	0	2	0	0	2
HORSCH	0	0	5	0	0	0	0	0	5
HUET	0	0	0	0	0	0	0	1	1
J.J. BROCH	0	0	0	0	0	0	1	2	3
JOHN DEERE	0	0	40	0	0	0	0	2	42
KONGSKILDE	0	1	1	0	0	0	0	0	2
KUHN	5	7	13	0	0	0	0	6	31
KVERNELAND	5	4	5	1	0	0	0	0	15
KVERNELAND GROUP	4	0	0	0	0	0	0	0	4
LAMUSA	3	0	4	0	0	0	0	0	7
LARROSA	11	0	6	0	0	0	0	0	17
LEMKEN	3	1	7	0	0	0	0	0	11
LIZARAN, TALLERES	0	0	0	0	0	3	0	0	3
MASCAR	0	0	0	0	0	0	0	1	1
MATERMACC	0	1	0	0	0	0	0	0	1
MONOSEM	0	2	2	7	0	0	0	1	12
NARDI	0	1	0	0	0	0	0	0	1



MAQUINARIA ARRASTRADA O SUSPENDIDA INSCRITA POR MARCAS

Periodo 01-ENE-2016 al 31-DIC-2016

MAQUINARIA NUEVA

EQUIPOS DE SIEMBRA Y PLANTACIÓN									TOTAL
SEBRADORAS EN LINEA	SEBRADORAS EN MONOGRAMO	SEBRADORAS DIRECTAS	SEBRADORAS COMBINADAS	MAQ.TRANSPLANTE	APLICADORES DE CUBIERTAS DEL SUELO	MAQ.PARA PLANTACIÓN	OTRAS MAQUINARIA PARA SIEMBRA Y PLANTACIÓN	TOTAL	
NOLI	1	0	0	0	0	0	0	1	
PANIAGUA	0	0	1	0	0	0	0	1	
POTTINGER	2	2	3	0	0	0	0	7	
SEMEATO	1	0	5	0	0	0	0	6	
SOLA	29	13	104	0	0	0	1	147	
SOLANO	0	1	0	0	0	0	0	1	
SOLANO HORIZONTE	3	4	0	0	0	0	0	7	
STANHAY	0	0	0	0	0	0	2	2	
SUTTONG AG	0	0	0	0	0	0	1	1	
TATU	0	0	1	0	0	0	0	1	
TECHNIK PLUS	0	0	0	3	0	0	0	3	
TORPEDO	4	0	0	0	0	0	0	4	
VADERSTAD	0	1	0	0	0	0	0	1	
VIRKAR	0	0	7	0	0	0	0	7	
TOTAL	180	57	276	11	1	19	66	616	



MAQUINARIA ARRASTRADA O SUSPENDIDA INSCRITA POR MARCAS

Periodo 01-ENE-2016 al 31-DIC-2016

MAQUINARIA NUEVA

	EQUIPOS DE TRATAMIENTO					EQUIPOS PARA APORTE DE FERTILIZANTES Y AGUA					
	PULVERIZADORES HIDRAULICOS	PULVERIZADORES HIDRONEUMATICOS (ATOMIZADORES)	ESPOLVOREADORES	OTROS EQUIPOS	TOTAL	ESPARCIDORES ESTIERCOL	DISTRIBUIDORES PURINES	DISTRIBUIDORES ABONOS MINERALES	OTROS EQUIPOS	TOTAL	
F.PAVIA	0	0	0	0	0	0	0	0	1	0	1
A. VARGAS	0	0	1	0	1	0	0	0	0	0	0
ABOLILENT	0	0	0	0	0	0	0	0	2	0	2
ABREX	0	0	1	0	1	0	0	0	0	0	0
AGEAS	1	0	0	0	1	0	0	0	0	0	0
AGRIC	0	0	0	0	0	0	0	0	2	0	2
AGRICANTI	1	0	0	0	1	0	0	0	0	0	0
AGRICIEZA	1	0	0	0	1	0	0	0	0	0	0
AGRICOL	5	0	0	0	5	0	0	0	0	0	0
AGRICUR	1	0	0	0	1	0	0	0	0	0	0
AGRIMARBER	0	1	0	1	2	0	0	0	0	0	0
AGRIMAX	0	0	0	0	0	0	2	0	0	0	2
AGRINOX	0	0	0	0	0	0	0	18	0	0	18
AGROMECANICA ORTEGA	2	0	0	0	2	0	0	0	0	0	0
AGROMOTO	1	5	0	0	6	0	0	0	0	0	0
AGROMUR	11	0	0	0	11	0	0	0	0	0	0
AGROSAN	26	6	5	0	37	0	0	1	0	0	1
AGROSEGURA	1	0	0	0	1	0	0	0	0	0	0
AGUAS TENIAS	0	0	0	0	0	0	1	0	0	0	1
AGUDO	1	0	0	0	1	0	47	0	0	0	47
AGUIRRE	392	0	0	0	392	0	0	228	0	0	228
AKPIL	2	0	0	0	2	0	0	0	0	0	0



MAQUINARIA ARRASTRADA O SUSPENDIDA INSCRITA POR MARCAS

Periodo 01-ENE-2016 al 31-DIC-2016

MAQUINARIA NUEVA

	EQUIPOS DE TRATAMIENTO					EQUIPOS PARA APORTE DE FERTILIZANTES Y AGUA				
	PULVERIZADORES HIDRAULICOS	PULVERIZADORES HIDRONEUMATICOS (ATOMIZADORES)	ESPOLVOREADORES	OTROS EQUIPOS	TOTAL	ESPARCIDORES ESTIERCOL	DISTRIBUIDORES PURINES	DISTRIBUIDORES ABONOS MINERALES	OTROS EQUIPOS	TOTAL
AMATE	1	0	0	0	1	0	0	0	0	0
AMAZONE	68	0	0	0	68	0	0	107	0	107
AMP SPRAYERS	116	1	0	0	117	0	0	0	0	0
ANFER	50	0	0	0	50	0	0	10	0	10
ANIBAL	0	0	0	0	0	22	0	0	0	22
ANPEMI	0	0	0	0	0	0	1	0	0	1
APERTOM	0	0	0	2	2	0	0	0	0	0
APOLINAR PASTRANA	0	0	0	0	0	1	0	0	0	1
ARGONT	2	0	0	0	2	0	0	0	0	0
ATASA	290	153	13	0	456	0	0	0	0	0
AUSAMA	21	0	0	0	21	0	0	4	0	4
BALMAR	0	1	0	0	1	0	0	0	0	0
BALVEN	0	8	26	6	40	0	0	0	0	0
BASIC	2	0	0	0	2	0	0	0	0	0
BEGUER	0	0	0	0	0	0	21	0	0	21
BELLON	0	0	0	0	0	10	0	0	0	10
BENAVIDES	41	0	0	0	41	9	0	0	0	9
BERG	1	0	0	0	1	0	0	0	0	0
BERTHOUD	36	3	13	1	53	0	0	0	0	0
BERTOLINI	1	0	0	0	1	0	0	0	0	0
BLAVIA-ELIKA	0	0	0	0	0	0	1	0	0	1
BMC	0	0	0	0	0	0	0	16	0	16



MAQUINARIA ARRASTRADA O SUSPENDIDA INSCRITA POR MARCAS

Periodo 01-ENE-2016 al 31-DIC-2016

MAQUINARIA NUEVA

	EQUIPOS DE TRATAMIENTO					EQUIPOS PARA APORTE DE FERTILIZANTES Y AGUA				
	PULVERIZADORES HIDRAULICOS	PULVERIZADORES HIDRONEUMATICOS (ATOMIZADORES)	ESPOLVOREADORES	OTROS EQUIPOS	TOTAL	ESPARCIDORES ESTIERCOL	DISTRIBUIDORES PURINES	DISTRIBUIDORES ABONOS MINERALES	OTROS EQUIPOS	TOTAL
BOGBALLE	0	0	0	0	0	0	0	28	0	28
BRETONES	0	9	0	0	9	0	0	0	0	0
BROSETA	0	0	0	0	0	0	5	0	0	5
BRUN	2	0	0	0	2	0	0	3	0	3
BRUPER	0	1	0	0	1	0	0	0	0	0
CABEDO	5	0	0	0	5	0	0	0	0	0
CAFFINI	3	11	0	0	14	0	0	0	0	0
C.A.L	2	0	0	0	2	0	0	0	0	0
CALVET	0	1	0	0	1	0	0	0	0	0
CAMARA	0	0	0	0	0	33	89	0	0	122
CAMERO	22	0	0	0	22	0	0	0	0	0
CAMPOSUR	130	122	0	0	252	0	0	0	0	0
CAMPS	0	4	0	0	4	0	0	0	0	0
CAPILLA	5	3	0	3	11	0	0	0	0	0
CARRAROSPRAY	0	1	0	0	1	0	0	0	0	0
CARRUXO	0	0	0	0	0	0	68	0	0	68
CARUELLE	3	0	0	0	3	0	0	0	0	0
CAVALLO	0	0	0	0	0	0	0	6	0	6
CHIRLAQUE	0	0	0	1	1	0	0	0	0	0
CIMA	0	1	0	1	2	0	0	0	0	0
CLERIS	0	0	0	0	0	0	0	131	0	131
COMERCIAL QUILES	1	0	0	0	1	0	0	0	0	0



MAQUINARIA ARRASTRADA O SUSPENDIDA INSCRITA POR MARCAS

Periodo 01-ENE-2016 al 31-DIC-2016

MAQUINARIA NUEVA

	EQUIPOS DE TRATAMIENTO					EQUIPOS PARA APORTE DE FERTILIZANTES Y AGUA				
	PULVERIZADORES HIDRAULICOS	PULVERIZADORES HIDRONEUMATICOS (ATOMIZADORES)	ESPOLVOREADORES	OTROS EQUIPOS	TOTAL	ESPARCIDORES ESTIERCOL	DISTRIBUIDORES PURINES	DISTRIBUIDORES ABONOS MINERALES	OTROS EQUIPOS	TOTAL
COMET	1	0	0	0	1	0	0	0	0	0
COMPACT	0	0	1	0	1	0	0	0	0	0
COMPAR	0	0	0	0	0	16	38	0	0	54
COMPOST SYSTEMS	0	0	0	0	0	0	0	0	1	1
CONEJO	20	0	0	0	20	0	0	0	0	0
COOREPA	0	0	0	0	0	0	0	10	0	10
COSMO	0	0	0	0	0	0	0	39	0	39
COSMOS	0	0	0	0	0	0	0	1	0	1
DAVID	1	0	3	0	4	18	0	0	0	18
DELGADO	38	9	0	0	47	0	0	0	0	0
DGR	5	0	0	0	5	0	0	0	0	0
EMES GARRIGUES	1	0	0	0	1	0	0	0	0	0
ENVIROMIST	4	0	0	0	4	0	0	0	0	0
EUROSPAND	0	0	0	0	0	0	0	2	0	2
EVRARD	1	0	0	0	1	0	0	0	0	0
F GOMEZ	0	10	0	0	10	0	0	0	0	0
FAZA	0	0	0	0	0	0	0	2	0	2
FEDE	22	229	1	16	268	0	0	0	0	0
FERCA	0	0	0	0	0	1	0	0	0	1
FG	1	0	0	0	1	0	0	0	0	0
FGM	13	0	0	0	13	0	0	0	0	0
FISCHER	1	0	0	0	1	0	0	0	0	0



MAQUINARIA ARRASTRADA O SUSPENDIDA INSCRITA POR MARCAS

Periodo 01-ENE-2016 al 31-DIC-2016

MAQUINARIA NUEVA

	EQUIPOS DE TRATAMIENTO					EQUIPOS PARA APORTE DE FERTILIZANTES Y AGUA				
	PULVERIZADORES HIDRAULICOS	PULVERIZADORES HIDRONEUMATICOS (ATOMIZADORES)	ESPOLVOREADORES	OTROS EQUIPOS	TOTAL	ESPARCIDORES ESTIERCOL	DISTRIBUIDORES PURINES	DISTRIBUIDORES ABONOS MINERALES	OTROS EQUIPOS	TOTAL
FITOLIVA	53	1	0	0	54	0	0	0	0	0
FITOSA	36	16	1	0	53	0	0	0	0	0
FITOTEC	10	0	0	0	10	0	0	0	0	0
FLIEGL	0	0	0	0	0	2	0	0	0	2
FORIGO	0	0	0	1	1	0	0	0	0	0
FRANCISCO LORENZO	0	0	0	0	0	1	0	0	0	1
FRANFER	1	0	0	0	1	0	0	0	0	0
FRECOMSA	0	0	0	0	0	1	0	0	0	1
FRONTIER	1	80	0	3	84	0	0	0	0	0
FUERTES	0	0	0	0	0	0	0	1	0	1
GALAGRI	0	0	0	0	0	0	11	0	0	11
GALLART-BOSCH	3	16	0	0	19	0	0	0	0	0
GALUCHO	0	0	0	0	0	1	0	0	0	1
GAMA	126	23	7	2	158	0	0	0	0	0
GARDELL	0	0	0	0	0	2	0	0	0	2
GAR-MELET	3	13	0	0	16	0	0	0	0	0
GASPARDO	8	0	0	0	8	0	0	6	0	6
GAVARA	9	5	0	0	14	0	0	0	0	0
GAYSA	449	159	9	1	618	0	0	0	0	0
GENERAL	63	180	75	28	346	0	0	5	0	5
GESA	4	0	0	0	4	0	0	0	0	0
GIDAR	16	0	0	0	16	0	0	0	0	0



MAQUINARIA ARRASTRADA O SUSPENDIDA INSCRITA POR MARCAS

Periodo 01-ENE-2016 al 31-DIC-2016

MAQUINARIA NUEVA

	EQUIPOS DE TRATAMIENTO					EQUIPOS PARA APORTE DE FERTILIZANTES Y AGUA				
	PULVERIZADORES HIDRAULICOS	PULVERIZADORES HIDRONEUMATICOS (ATOMIZADORES)	ESPOLVOREADORES	OTROS EQUIPOS	TOTAL	ESPARCIDORES ESTIERCOL	DISTRIBUIDORES PURINES	DISTRIBUIDORES ABONOS MINERALES	OTROS EQUIPOS	TOTAL
GIL	36	1	0	0	37	0	0	3	0	3
GILI	1	0	0	0	1	4	52	0	0	56
GOMEZ	30	0	0	0	30	0	0	0	0	0
GOMEZ R. HNOS	1	0	0	0	1	0	0	0	0	0
GOMEZ REDONDO	10	11	0	0	21	0	0	0	0	0
GONZALEZ	0	0	0	0	0	6	0	0	0	6
GROMAZ	0	0	0	0	0	3	0	0	0	3
GUERRA	0	0	0	0	0	0	0	2	0	2
GYM	46	1	0	0	47	0	0	0	0	0
HARDI	5	1	0	0	6	0	0	0	0	0
HERCULANO	0	0	0	0	0	22	31	0	0	53
HERMANOS GARCIA	0	0	0	0	0	62	30	20	0	112
HERME	9	22	0	0	31	0	0	0	0	0
HERNANDEZ	3	0	0	0	3	1	0	5	0	6
HERPA	244	162	0	0	406	0	0	0	0	0
HERREROS	0	0	0	0	0	11	0	0	0	11
HF	0	0	0	0	0	4	0	0	0	4
HONDA	3	0	0	0	3	0	0	0	0	0
HOWARD	0	0	0	0	0	0	0	4	0	4
IDEAL	0	10	0	0	10	0	0	0	0	0
ILEMO	1	0	0	0	1	0	0	0	0	0
ILEMO-HARDI	131	182	0	0	313	0	0	0	0	0



MAQUINARIA ARRASTRADA O SUSPENDIDA INSCRITA POR MARCAS

Periodo 01-ENE-2016 al 31-DIC-2016

MAQUINARIA NUEVA

	EQUIPOS DE TRATAMIENTO					EQUIPOS PARA APORTE DE FERTILIZANTES Y AGUA				
	PULVERIZADORES HIDRAULICOS	PULVERIZADORES HIDRONEUMATICOS (ATOMIZADORES)	ESPOLVOREADORES	OTROS EQUIPOS	TOTAL	ESPARCIDORES ESTIERCOL	DISTRIBUIDORES PURINES	DISTRIBUIDORES ABONOS MINERALES	OTROS EQUIPOS	TOTAL
IMANTS	0	0	0	1	1	0	0	0	0	0
INDUSTRIAS DEL METAL ECOM	1	0	0	0	1	0	0	0	0	0
INDUSTRIAS SANZ	7	0	0	0	7	0	0	0	0	0
IRTEC	0	0	0	0	0	0	0	0	1	1
JARDINO	1	0	0	0	1	0	0	0	0	0
JAR-MET	46	0	0	0	46	0	0	0	0	0
J.B.	0	0	0	0	0	0	1	0	0	1
J.BALLESTE	0	2	0	0	2	0	0	0	0	0
J.D.M.	1	0	0	0	1	0	0	0	0	0
JEANTIL	0	0	0	0	0	2	0	0	0	2
JEROSA	3	0	0	0	3	0	0	0	0	0
J.M.	0	0	0	0	0	4	0	0	0	4
JOHN DEERE	10	0	0	0	10	0	0	1	0	1
JOPER	0	0	0	0	0	0	0	2	0	2
JOSKIN	0	0	0	0	0	1	12	0	0	13
JUANSÁ	0	0	0	0	0	42	0	9	0	51
JUMAR	0	0	0	1	1	0	0	0	0	0
JUSCAFRESA	0	0	0	0	0	26	0	0	0	26
KUHN	24	0	0	0	24	0	0	7	0	7
KVERNELAND	13	0	0	0	13	0	0	45	0	45
LAMUSA	0	0	0	0	0	0	0	1	0	1
LEMKEN	3	0	0	0	3	0	0	0	0	0



MAQUINARIA ARRASTRADA O SUSPENDIDA INSCRITA POR MARCAS

Periodo 01-ENE-2016 al 31-DIC-2016

MAQUINARIA NUEVA

	EQUIPOS DE TRATAMIENTO					EQUIPOS PARA APORTE DE FERTILIZANTES Y AGUA				
	PULVERIZADORES HIDRAULICOS	PULVERIZADORES HIDRONEUMATICOS (ATOMIZADORES)	ESPOLVOREADORES	OTROS EQUIPOS	TOTAL	ESPARCIDORES ESTIERCOL	DISTRIBUIDORES PURINES	DISTRIBUIDORES ABONOS MINERALES	OTROS EQUIPOS	TOTAL
LENA	3	0	0	0	3	0	0	0	0	0
LEON SCAL	1	0	0	0	1	0	0	0	0	0
LEY	0	0	0	0	0	0	0	1	0	1
LLM-TRACTOR	1	0	0	0	1	0	0	0	0	0
LOGAR	0	1	0	0	1	0	0	3	0	3
LORENTANO	10	16	0	0	26	0	0	0	0	0
LOSE	0	0	0	0	0	0	0	1	0	1
M.A.B.	0	2	0	0	2	0	0	0	0	0
MACIAS	0	0	0	0	0	7	0	0	0	7
MADIM	0	0	0	0	0	0	0	7	0	7
MAFIMUR	37	10	0	0	47	0	0	0	0	0
MAKATO	48	69	7	0	124	0	0	0	0	0
MAÑEZ Y LOZANO	109	470	0	0	579	0	0	0	0	0
MARISAN	18	112	0	0	130	0	0	0	0	0
MARSEMAR	0	0	0	0	0	8	0	0	0	8
MARTIGNANI	0	2	0	8	10	0	0	0	0	0
MARTIN	0	0	0	0	0	0	7	0	0	7
MARUYAMA	1	1	0	0	2	0	0	0	0	0
MASCHIO GASPARDO	2	1	0	0	3	0	0	0	0	0
MAURICIO	17	2	9	3	31	0	0	0	0	0
METAVIR	0	0	0	0	0	0	0	3	0	3
MEVISA	0	0	0	0	0	0	0	2	0	2



MAQUINARIA ARRASTRADA O SUSPENDIDA INSCRITA POR MARCAS

Periodo 01-ENE-2016 al 31-DIC-2016

MAQUINARIA NUEVA

	EQUIPOS DE TRATAMIENTO					EQUIPOS PARA APORTE DE FERTILIZANTES Y AGUA				
	PULVERIZADORES HIDRAULICOS	PULVERIZADORES HIDRONEUMATICOS (ATOMIZADORES)	ESPOLVOREADORES	OTROS EQUIPOS	TOTAL	ESPARCIDORES ESTIERCOL	DISTRIBUIDORES PURINES	DISTRIBUIDORES ABONOS MINERALES	OTROS EQUIPOS	TOTAL
M.F.H	1	0	0	0	1	0	0	0	0	0
MILLAN	2	1	0	0	3	0	0	0	0	0
MIMAR	1	0	0	0	1	0	0	0	0	0
MODEL FIBRA S.L.	1	0	0	0	1	0	0	0	0	0
MOGA	0	0	0	0	0	0	36	0	0	36
MONISOL	2	1	2	0	5	0	0	0	0	0
MORENO	1	0	0	0	1	0	0	0	0	0
MOVICAM	349	221	0	0	570	0	0	0	0	0
MULTEYME	1	1	0	0	2	0	0	0	0	0
MUÑOZ	0	0	0	0	0	0	1	0	0	1
MUÑOZ Y GOMEZ	12	16	0	0	28	0	0	0	0	0
NADAL	0	0	0	0	0	0	0	4	0	4
NAVARRO	0	0	0	0	0	3	0	0	0	3
NIARSA	4	0	0	0	4	0	0	0	0	0
NIUBO	14	14	1	0	29	0	0	2	0	2
NOMBELA	1	1	0	0	2	0	0	0	0	0
N.P. SEYMOUR	1	0	0	0	1	0	0	0	0	0
OCMIS	0	0	0	0	0	0	0	0	2	2
OLITE	42	1	0	0	43	0	0	0	0	0
O.M.B.	0	0	0	0	0	0	0	1	0	1
OSUNA SEVILLANO	4	114	0	0	118	0	0	0	0	0
PEDRO JOSE MENESES	4	0	0	0	4	0	0	0	0	0



MAQUINARIA ARRASTRADA O SUSPENDIDA INSCRITA POR MARCAS

Periodo 01-ENE-2016 al 31-DIC-2016

MAQUINARIA NUEVA

	EQUIPOS DE TRATAMIENTO					EQUIPOS PARA APORTE DE FERTILIZANTES Y AGUA				
	PULVERIZADORES HIDRAULICOS	PULVERIZADORES HIDRONEUMATICOS (ATOMIZADORES)	ESPOLVOREADORES	OTROS EQUIPOS	TOTAL	ESPARCIDORES ESTIERCOL	DISTRIBUIDORES PURINES	DISTRIBUIDORES ABONOS MINERALES	OTROS EQUIPOS	TOTAL
PERENDREU	1	0	0	0	1	0	0	0	0	0
PEREZ SANCHEZ	107	2	0	0	109	0	0	0	0	0
PICHON	0	0	0	0	0	5	7	0	0	12
PIVIDAL	1	0	0	0	1	0	0	0	0	0
PROAGRIA	4	0	0	0	4	0	0	0	0	0
PROJET	1	1	0	0	2	0	0	0	0	0
PROSANZCU	44	0	0	0	44	0	0	0	0	0
PULMIC	12	0	0	0	12	0	0	0	0	0
PULMICOVER	1	0	0	0	1	0	0	0	0	0
QUINTANAGRO	3	0	0	0	3	0	0	0	0	0
RAUCH	0	0	0	0	0	0	0	27	0	27
REMOLQUES QUEVEDO	0	0	0	0	0	1	0	0	0	1
REMOTAL	0	0	0	0	0	0	0	1	0	1
RIGUAL	0	0	0	0	0	0	36	0	0	36
RIMASA	0	0	0	0	0	0	0	8	0	8
RIMASA 2006	0	0	0	0	0	0	0	37	0	37
ROBOCROP	0	0	0	1	1	0	0	0	0	0
ROCHA	40	10	2	2	54	0	0	21	0	21
ROMAY	0	0	0	0	0	2	67	0	0	69
RONDINI	0	0	0	0	0	0	0	1	0	1
RUYVAL	12	0	24	0	36	0	0	0	0	0
SAFLOWERS	17	0	0	2	19	0	0	0	0	0



MAQUINARIA ARRASTRADA O SUSPENDIDA INSCRITA POR MARCAS

Periodo 01-ENE-2016 al 31-DIC-2016

MAQUINARIA NUEVA

	EQUIPOS DE TRATAMIENTO					EQUIPOS PARA APORTE DE FERTILIZANTES Y AGUA				
	PULVERIZADORES HIDRAULICOS	PULVERIZADORES HIDRONEUMATICOS (ATOMIZADORES)	ESPOLVOREADORES	OTROS EQUIPOS	TOTAL	ESPARCIDORES ESTIERCOL	DISTRIBUIDORES PURINES	DISTRIBUIDORES ABONOS MINERALES	OTROS EQUIPOS	TOTAL
SAHER	103	234	97	23	457	0	0	0	0	0
SALAS	0	0	0	0	0	3	7	0	0	10
SALT-GUIU	1	0	0	0	1	0	0	0	0	0
SALVASTUR	0	0	0	0	0	0	1	0	0	1
SANCHEZ	0	0	0	0	0	0	0	1	0	1
SANCHEZ ARANDA	3	0	0	0	3	0	0	0	0	0
SANTAMARIA	0	0	0	0	0	61	9	0	0	70
SANTILLANA	0	0	0	0	0	1	0	0	0	1
SANZ	42	1	0	0	43	0	0	6	0	6
SANZ MAZA	1	0	0	0	1	0	0	0	0	0
SANZ SORIANO, HERMANOS	0	0	0	0	0	0	0	2	0	2
SEGUES	0	0	0	0	0	2	0	7	0	9
SELEKA	2	0	0	0	2	0	0	0	0	0
SEP	0	22	0	0	22	0	0	0	0	0
SITREX	0	0	0	0	0	0	0	2	0	2
S.M.	11	1	0	0	12	0	0	0	0	0
SOLA	0	0	0	0	0	0	0	12	0	12
SOLANO	1	0	0	0	1	0	0	3	0	3
SOLANO HORIZONTE	272	35	0	0	307	0	1	14	0	15
SOVEMA	0	0	0	0	0	0	0	1	0	1
SPRATECH	9	1	0	0	10	0	0	0	0	0
STAGRIC	34	22	0	0	56	0	0	0	0	0



MAQUINARIA ARRASTRADA O SUSPENDIDA INSCRITA POR MARCAS

Periodo 01-ENE-2016 al 31-DIC-2016

MAQUINARIA NUEVA

	EQUIPOS DE TRATAMIENTO					EQUIPOS PARA APORTE DE FERTILIZANTES Y AGUA				
	PULVERIZADORES HIDRAULICOS	PULVERIZADORES HIDRONEUMATICOS (ATOMIZADORES)	ESPOLVOREADORES	OTROS EQUIPOS	TOTAL	ESPARCIDORES ESTIERCOL	DISTRIBUIDORES PURINES	DISTRIBUIDORES ABONOS MINERALES	OTROS EQUIPOS	TOTAL
STIHL	0	0	0	4	4	0	0	0	0	0
STMAR	0	0	0	0	0	2	0	0	0	2
SULKY	0	0	0	0	0	0	0	30	0	30
SUPERFLOW	0	0	0	0	0	0	0	1	0	1
SURCO	0	0	0	0	0	4	0	0	0	4
TAAS	0	5	0	0	5	0	0	0	0	0
TABARES	3	0	0	0	3	0	0	0	0	0
TALLERES BALLESTEROS	1	0	0	0	1	0	0	0	0	0
TALLERES CANUDO	2	0	0	0	2	0	0	0	0	0
TALLERES CORBINS	38	59	0	1	98	0	0	1	0	1
TANEMA	2	0	0	0	2	0	0	1	0	1
TASIAS	0	0	0	0	0	0	0	1	0	1
TECNIDEX	0	0	0	1	1	0	0	0	0	0
TECNOAGRI	9	0	0	0	9	0	0	0	0	0
TECNOMA	32	3	0	1	36	0	0	0	0	0
TECNOSPRA-EUROPA	3	0	0	4	7	0	0	0	0	0
TEYME	37	232	29	26	324	0	0	0	0	0
TIFONE	2	7	0	0	9	0	0	0	0	0
TJL	2	0	0	0	2	0	0	0	0	0
T.N.	0	0	0	0	0	0	0	1	0	1
TOMIX	26	62	4	0	92	0	0	0	0	0
TORNADO FG	1	0	0	0	1	0	0	0	0	0



MAQUINARIA ARRASTRADA O SUSPENDIDA INSCRITA POR MARCAS

Periodo 01-ENE-2016 al 31-DIC-2016

MAQUINARIA NUEVA

	EQUIPOS DE TRATAMIENTO					EQUIPOS PARA APORTE DE FERTILIZANTES Y AGUA					
	PULVERIZADORES HIDRAULICOS	PULVERIZADORES HIDRONEUMATICOS (ATOMIZADORES)	ESPOLVOREADORES	OTROS EQUIPOS	TOTAL	ESPARCIDORES ESTIERCOL	DISTRIBUIDORES PURINES	DISTRIBUIDORES ABONOS MINERALES	OTROS EQUIPOS	TOTAL	
TORPEDO	0	0	0	0	0	0	0	0	4	0	4
TORRAS	1	0	0	0	0	1	0	0	0	0	0
TRACTOMOTOR	0	0	0	0	0	0	1	1	0	0	2
TUG	0	0	0	0	0	0	5	0	0	0	5
UNIA GROUP	0	0	0	0	0	0	1	0	0	0	1
VAL	0	0	0	0	0	0	2	0	0	0	2
VALIENTE	30	2	0	0	0	32	0	0	0	0	0
VERA	0	0	0	0	0	0	0	0	4	0	4
V.G.	41	0	0	0	0	41	0	0	0	1	1
VICON	0	0	0	0	0	0	0	0	47	0	47
VILA	0	0	0	0	0	0	0	0	11	0	11
VILA GRANCHA	7	0	0	0	0	7	0	0	0	0	0
VOGEL-NOOT	0	0	0	0	0	0	0	0	1	0	1
XENA	1	0	0	0	0	1	0	0	0	0	0
YUMBO	0	0	0	0	0	0	0	1	0	0	1
ZEPELIN	14	0	0	6	0	20	0	0	8	0	8
ZOMAX	1	0	0	0	0	1	0	0	0	0	0
TOTAL	4.428	3.219	331	150	8.128	413	584	999	5	2.001	



MAQUINARIA ARRASTRADA O SUSPENDIDA INSCRITA POR MARCAS

Periodo 01-ENE-2016 al 31-DIC-2016

MAQUINARIA NUEVA

	EQUIPOS DE RECOLECCION DE FORRAJES								EQUIPOS DE RECOLECCION DE REMOLACHA					
	SEGADORAS	RASTRILLOS	PICADORAS CARGADORAS	EMPACADORAS			EQUIPOS DE CARGA	OTRAS MÁQUINAS	TOTAL	DESCORONADORAS	ARRANCADORAS	COSECHADORAS ARRASTRADAS	OTRAS MÁQUINAS	TOTAL
				CONVENCIONALES	GRANDES PACAS	ROTOEMPACADORAS								
ABIMAC	0	1	0	0	0	0	0	0	1	0	0	0	0	0
ACMA	0	2	0	0	0	0	0	0	2	0	0	0	0	0
AGRICOLA QUERO	0	1	0	0	0	0	0	0	1	0	0	0	0	0
AGROMAQUINAS TATO	0	0	0	0	0	0	2	0	2	0	0	0	0	0
ALZ	0	1	0	0	0	0	0	10	11	0	0	0	0	0
AMUR	0	2	0	0	0	0	0	0	2	0	0	0	0	0
ANDERSON	0	0	0	0	0	1	0	0	1	0	0	0	0	0
APER	1	0	0	0	0	0	0	0	1	0	0	0	0	0
ARCUSIN	0	0	0	0	0	0	27	0	27	0	0	0	0	0
BAGUES, TALLERES	0	2	0	0	0	0	0	0	2	0	0	0	0	0
BCS	6	0	0	0	0	0	0	0	6	0	0	0	0	0
BELLON	1	0	0	0	0	0	0	0	1	0	0	0	0	0
BILAN	0	2	0	0	0	0	0	0	2	0	0	0	0	0
CAR-GAR	0	0	0	0	0	0	2	0	2	0	0	0	0	0
CASE IH	0	0	0	0	51	0	0	0	51	0	0	0	0	0
CBR CECCATO	0	3	0	0	0	0	0	0	3	0	0	0	0	0
CIMAG	0	1	0	0	0	0	0	0	1	0	0	0	0	0
CLAAS	10	31	0	0	15	60	2	0	118	0	0	0	0	0
COMPAR	0	0	0	0	0	0	1	0	1	0	0	0	0	0
DA ROS	0	1	0	0	0	0	0	0	1	0	0	0	0	0
DE PUENTE	0	0	0	0	0	0	0	0	0	0	0	1	1	2
DEUTZ-FAHR	1	0	0	0	0	2	0	0	3	0	0	0	0	0



MAQUINARIA ARRASTRADA O SUSPENDIDA INSCRITA POR MARCAS

Periodo 01-ENE-2016 al 31-DIC-2016

MAQUINARIA NUEVA

	EQUIPOS DE RECOLECCION DE FORRAJES								EQUIPOS DE RECOLECCION DE REMOLACHA					
	SEGADORAS	RASTRILLOS	PICADORAS CARGADORAS	EMPACADORAS			EQUIPOS DE CARGA	OTRAS MÁQUINAS	TOTAL	DESCORONADORAS	ARRANCADORAS	COSECHADORAS ARRASTRADAS	OTRAS MÁQUINAS	TOTAL
				CONVENCIONALES	GRANDES PACAS	ROTOEMPACADORAS								
DOBLAS	0	29	0	0	0	0	0	0	29	0	0	0	0	0
ELHO	4	4	0	0	0	0	0	2	10	0	0	0	0	0
ENORROSI	2	1	0	0	0	1	0	0	4	0	0	0	0	0
ENRIA	0	0	0	0	0	0	1	0	1	0	0	0	0	0
FELLA	11	8	0	0	0	0	0	0	19	0	0	0	0	0
FENDT	0	0	0	0	11	0	0	0	11	0	0	0	0	0
FERABOLI	0	1	0	0	0	0	0	0	1	0	0	0	0	0
FERNANDEZ	0	2	0	0	0	0	0	0	2	0	0	0	0	0
FISCHER	5	0	0	0	0	0	0	0	5	0	0	0	0	0
GALLIGNANI	0	0	0	2	0	1	0	0	3	0	0	0	0	0
GARPE	0	2	0	0	0	0	0	0	2	0	0	0	0	0
GASPARDO	4	0	0	0	0	0	0	0	4	0	0	0	0	0
GOWEIL	0	0	0	0	0	1	0	0	1	0	0	0	0	0
HERTOSA	0	1	0	0	0	0	0	0	1	0	0	0	0	0
ITALMIX	0	0	0	1	0	0	0	0	1	0	0	0	0	0
JEROMO	2	0	0	0	0	0	0	0	2	0	0	0	0	0
JF	3	2	0	0	0	0	0	0	5	0	0	0	0	0
JF STOLL	1	1	0	0	0	0	0	0	2	0	0	0	0	0
JOHN DEERE	21	1	0	11	11	41	0	0	85	0	0	0	0	0
JUSCAFRESA	0	0	0	0	0	0	9	0	9	0	0	0	0	0
KRONE	59	42	0	0	58	89	3	0	251	0	0	0	0	0
KUBOTA	1	1	0	0	0	0	0	0	2	0	0	0	0	0



MAQUINARIA ARRASTRADA O SUSPENDIDA INSCRITA POR MARCAS

Periodo 01-ENE-2016 al 31-DIC-2016

MAQUINARIA NUEVA

	EQUIPOS DE RECOLECCION DE FORRAJES								EQUIPOS DE RECOLECCION DE REMOLACHA					
	SEGADORAS	RASTRILLOS	PICADORAS CARGADORAS	EMPACADORAS			EQUIPOS DE CARGA	OTRAS MÁQUINAS	TOTAL	DESCORONADORAS	ARRANCADORAS	COSECHADORAS ARRASTRADAS	OTRAS MÁQUINAS	TOTAL
				CONVENCIONALES	GRANDES PACAS	ROTOEMPACADORAS								
KUHN	55	40	0	0	8	25	0	5	133	0	0	0	0	0
KVERNELAND	1	1	0	0	0	0	0	1	3	0	0	0	0	0
KVERNELAND GROUP	14	10	0	0	0	21	0	2	47	0	0	0	0	0
LACASTA	0	0	0	0	0	0	33	0	33	0	0	0	0	0
LELY	7	3	0	0	0	0	0	1	11	0	0	0	0	0
MAEN	0	0	0	0	0	0	0	1	1	0	0	0	0	0
MASCAR	0	0	0	0	0	2	0	0	2	0	0	0	0	0
MASCHIO GASPARDO	0	1	0	0	0	0	0	0	1	0	0	0	0	0
MASSEY FERGUSON	0	0	0	6	20	0	0	0	26	0	0	0	0	0
MCHALE	0	0	0	0	0	32	0	3	35	0	0	0	0	0
MESOLCAR	0	14	0	0	0	0	0	0	14	0	0	0	0	0
METAL FACH	0	0	0	0	0	0	0	1	1	0	0	0	0	0
MORRA	0	0	0	0	0	0	0	2	2	0	0	0	0	0
MOTA	0	5	0	0	0	0	0	0	5	0	0	0	0	0
MUÑOZ Y GOMEZ	0	0	0	0	0	0	0	1	1	0	0	0	0	0
MUR	0	1	0	0	0	0	0	0	1	0	0	0	0	0
NADAL	0	4	0	0	0	0	0	0	4	0	0	0	0	0
NEW HOLLAND	0	0	0	0	81	40	0	0	121	0	0	0	0	0
NIEMEYER/ZIEGLER	0	1	0	0	0	0	0	0	1	0	0	0	0	0
PERIAÑEZ LOPEZ	2	0	0	0	0	0	0	0	2	0	0	0	0	0
PLEGAMATIC	0	0	0	0	0	0	2	0	2	0	0	0	0	0
POTTINGER	40	36	0	0	0	0	19	0	95	0	0	0	0	0



MAQUINARIA ARRASTRADA O SUSPENDIDA INSCRITA POR MARCAS

Periodo 01-ENE-2016 al 31-DIC-2016

MAQUINARIA NUEVA

	EQUIPOS DE RECOLECCION DE FORRAJES									EQUIPOS DE RECOLECCION DE REMOLACHA				
	SEGADORAS	RASTRILLOS	PICADORAS CARGADORAS	EMPACADORAS			EQUIPOS DE CARGA	OTRAS MÁQUINAS	TOTAL	DESCORONADORAS	ARRANCADORAS	COSECHADORAS ARRASTRADAS	OTRAS MÁQUINAS	TOTAL
				CONVENCIONALES	GRANDES PACAS	ROTOEMPACADORAS								
ROMAY ROTOMORRA	0	0	0	0	0	0	14	3	17	0	0	0	0	0
SAKANA	0	0	0	0	0	2	0	1	3	0	0	0	0	0
SALAS	0	0	0	0	0	0	3	0	3	0	0	0	0	0
SALF	1	0	0	0	0	0	0	0	1	0	0	0	0	0
SAMASZ	7	0	0	0	0	0	0	0	7	0	0	0	0	0
SCHUITEMAKER	0	0	0	0	0	0	3	0	3	0	0	0	0	0
SIP	1	1	0	0	0	0	0	0	2	0	0	0	0	0
SITREX	0	9	0	0	0	0	0	1	10	0	0	0	0	0
TALLERES CORBINS	1	0	0	0	0	0	0	0	1	0	0	0	0	0
TANCO	0	0	0	0	0	0	0	3	3	0	0	0	0	0
TRAMES	2	0	0	0	0	0	0	0	2	0	0	0	0	0
UNIA FAMAROL	0	0	0	1	0	0	0	0	1	0	0	0	0	0
VICON	6	4	0	0	0	0	0	0	10	0	0	0	0	0
VMC	0	1	0	0	0	0	0	0	1	0	0	0	0	0
WELGER	0	0	0	32	0	10	0	0	42	0	0	0	0	0
WOLAGRI	0	0	0	0	0	0	0	2	2	0	0	0	0	0
YUDEGO	0	16	0	0	0	0	0	0	16	0	0	0	0	0
ZEPELIN	1	0	0	0	0	0	0	0	1	0	0	0	0	0
TOTAL	270	289	0	53	255	328	121	39	1.355	0	0	1	1	2



MAQUINARIA ARRASTRADA O SUSPENDIDA INSCRITA POR MARCAS

Periodo 01-ENE-2016 al 31-DIC-2016

MAQUINARIA NUEVA

	EQUIPOS DE RECOLECCION DE PATATA			OTROS EQUIPOS DE RECOLECCION						
	ARRANCADORAS	COSECHADORAS ARRASTRADAS	TOTAL	VENDIMIADORAS ARRASTRADAS	DE HÓRTICOLAS ARRASTRADAS	VIBRADORES	PLATAFORMAS ARRASTRADAS	BARREDORAS Y ASPIRADORAS	OTRAS MÁQUINAS DE RECOLECCION	TOTAL
AGARIN	0	0	0	0	0	0	0	1	0	1
AGROMELCA	0	0	0	0	0	10	0	0	1	11
AGROSAN	3	0	3	0	0	0	0	0	0	0
AGRUIZ	0	0	0	0	0	2	0	0	0	2
ALMA	0	0	0	6	0	0	0	0	0	6
ARCUSIN	0	0	0	0	0	1	0	0	0	1
ASA-LIFT	0	0	0	0	1	0	0	0	0	1
AUSAMA	5	0	5	0	0	0	0	0	0	0
AVR	0	1	1	0	0	0	0	0	0	0
BALMAR	0	0	0	0	0	1	0	0	0	1
BARRANCO	0	0	0	0	0	0	0	1	0	1
BARRAZA	0	0	0	0	0	2	0	0	0	2
BAUTISTA SANTILLANA	0	0	0	0	0	4	0	0	0	4
BELAFER	0	0	0	0	0	0	0	2	0	2
BERARDINUCCI	0	0	0	0	0	1	0	0	0	1
CAPILLA	0	0	0	0	0	0	0	0	1	1
CAR-GAR	0	0	0	0	0	0	0	6	0	6
CASTILLO Y ORBAÑANOS	0	0	0	0	0	0	0	1	0	1
CYO	0	0	0	0	0	0	0	1	0	1
DE PUENTE	0	0	0	0	5	0	0	0	0	5
DEWULF	0	0	0	0	1	0	0	0	0	1



MAQUINARIA ARRASTRADA O SUSPENDIDA INSCRITA POR MARCAS

Periodo 01-ENE-2016 al 31-DIC-2016

MAQUINARIA NUEVA

	EQUIPOS DE RECOLECCION DE PATATA			OTROS EQUIPOS DE RECOLECCION							
	ARRANCADORAS	COSECHADORAS ARRASTRADAS	TOTAL	VENDIMIADORAS ARRASTRADAS	DE HÓRTICOLAS ARRASTRADAS	VIBRADORES	PLATAFORMAS ARRASTRADAS	BARREDORAS Y ASPIRADORAS	OTRAS MÁQUINAS DE RECOLECCION	TOTAL	
DOBLAS	0	0	0	0	0	0	1	0	0	0	1
FACMA	0	0	0	0	0	0	0	0	1	0	1
FERNANDEZ	0	0	0	0	0	0	0	0	2	0	2
FEUCHT-OBSTTECHNIK	0	0	0	0	0	0	1	0	0	0	1
FRANCISCO MEGIAS MORENO	0	0	0	0	0	0	0	0	0	1	1
FUERTES	0	0	0	0	0	0	0	0	0	8	8
FUSAVI	0	0	0	0	0	0	0	0	0	1	1
GARRIGA	0	0	0	0	0	0	0	0	2	0	2
GASCON	0	0	0	0	0	1	0	0	0	0	1
GAYSA	0	0	0	0	0	0	0	0	6	0	6
GENERAL	0	0	0	0	0	0	0	0	1	0	1
GIL	0	0	0	0	0	0	0	2	0	0	2
GILI	0	0	0	0	0	0	0	0	0	1	1
GREGOIRE	0	0	0	4	0	0	0	0	0	0	4
GRIMME	0	8	8	0	0	0	0	0	0	0	0
GUILLAMON	0	0	0	0	0	0	0	1	0	0	1
HALCON	0	0	0	0	0	0	1	0	0	0	1
HARVETEC	0	0	0	0	0	0	0	1	0	0	1
HF	0	0	0	0	0	0	0	0	0	1	1
HIDAGRI	0	0	0	0	0	0	0	0	0	7	7
HORPISO	6	0	6	0	0	0	0	0	0	1	1



MAQUINARIA ARRASTRADA O SUSPENDIDA INSCRITA POR MARCAS

Periodo 01-ENE-2016 al 31-DIC-2016

MAQUINARIA NUEVA

	EQUIPOS DE RECOLECCION DE PATATA			OTROS EQUIPOS DE RECOLECCION							
	ARRANCADORAS	COSECHADORAS ARRASTRADAS	TOTAL	VENDIMIADORAS ARRASTRADAS	DE HÓRTICOLAS ARRASTRADAS	VIBRADORES	PLATAFORMAS ARRASTRADAS	BARREDORAS Y ASPIRADORAS	OTRAS MÁQUINAS DE RECOLECCION	TOTAL	
HORTET	0	0	0	0	0	0	0	0	6	0	6
JEVIC	0	0	0	0	0	0	0	0	0	1	1
JGN	2	0	2	0	0	0	0	0	0	0	0
JM2	0	0	0	0	0	0	1	0	0	0	1
JOYA	0	0	0	0	0	0	4	0	0	0	4
LOPEZ GARRIDO	0	0	0	0	0	0	0	0	0	1	1
M. VALERO	0	0	0	0	0	0	3	0	0	0	3
MACE	0	0	0	0	0	0	0	1	0	0	1
MAI	0	0	0	0	0	0	11	0	0	0	11
MARTIN BOHORQUEZ	0	0	0	0	0	0	14	0	0	0	14
MAYA	0	0	0	0	0	0	0	0	0	1	1
MOREMAR	0	0	0	0	0	0	6	0	0	0	6
MORESIL	0	0	0	0	0	0	0	0	0	1	1
NEW HOLLAND	0	0	0	0	0	0	0	0	0	8	8
NOLI	0	0	0	0	0	0	2	0	0	0	2
PELLENC	0	0	0	67	0	4	0	0	0	0	71
PUIGDELLIVOL	0	0	0	0	0	0	0	0	0	1	1
SGG	0	0	0	0	2	0	0	0	0	0	2
SIMON	0	0	0	0	2	0	0	0	0	0	2
SOLANO HORIZONTE	0	0	0	0	0	0	3	0	0	7	10
STAGRIC	0	0	0	0	0	0	0	0	3	0	3



MAQUINARIA ARRASTRADA O SUSPENDIDA INSCRITA POR MARCAS

Periodo 01-ENE-2016 al 31-DIC-2016

MAQUINARIA NUEVA

	EQUIPOS DE RECOLECCION DE PATATA			OTROS EQUIPOS DE RECOLECCION						TOTAL
	ARRANCADORAS	COSECHADORAS ARRASTRADAS	TOTAL	VENDIMIADORAS ARRASTRADAS	DE HÓRTICOLAS ARRASTRADAS	VIBRADORES	PLATAFORMAS ARRASTRADAS	BARREDORAS Y ASPIRADORAS	OTRAS MÁQUINAS DE RECOLECCION	
STIHL	0	0	0	0	0	1	0	0	1	2
TALLERES CORBINS	0	0	0	0	0	0	0	2	0	2
TALLERES GONZALEZ Y PARIS	0	0	0	0	0	1	0	0	0	1
TALLERES MARTINEZ	0	0	0	0	0	0	0	0	1	1
TOPAVI	0	0	0	0	0	42	5	0	0	47
TRANSFMET-EDUARD	0	0	0	0	0	0	6	0	0	6
UMA	0	0	0	0	0	1	0	0	0	1
VIBROMART	0	0	0	0	0	9	0	0	0	9
VIBROS S.T.	0	0	0	0	0	1	0	0	0	1
VIDELSUR	0	0	0	0	0	9	0	0	0	9
VILFRUIT	0	0	0	0	0	0	3	0	0	3
VIMAR	0	0	0	0	0	2	0	0	0	2
ZOCAPI	0	0	0	0	0	0	0	0	12	12
TOTAL	16	9	25	77	12	138	19	35	56	337



MAQUINARIA ARRASTRADA O SUSPENDIDA INSCRITA POR MARCAS

MAQUINARIA NUEVA

Periodo 01-ENE-2016 al 31-DIC-2016

OTRAS MÁQUINAS ARRASTRADAS Ó SUSPENDIDAS						
MÁQUINAS PARA MADERA	TRITURADORAS DE RESTOS	PODADORAS	PREPODADORAS	OTROS EQUIPOS DE PODA	OTRAS MÁQUINAS ARRASTRADAS	TOTAL
AGARIN	0	3	0	0	0	3
AGM	0	0	0	0	1	1
AGRATOR	0	9	0	0	0	9
AGRICIEZA	0	0	0	0	1	1
AGRICOM	0	2	0	0	0	2
AGRIMARBER	0	0	0	0	1	1
AGRIMASTER	0	1	0	0	0	1
AGRIMAX	0	0	0	0	3	3
AGRIMECA	0	0	0	0	1	1
AGROLOJA	0	0	0	0	2	2
AGROMECAICAS	0	0	0	0	10	10
AGROMECAICOS LEON	0	0	0	0	1	1
AGRONAC	0	0	0	0	15	15
AGROPALOS	0	0	0	0	7	7
AGROSAN	0	0	0	0	1	1
AGUILAR	0	0	0	2	0	2
ALDHER	0	0	0	2	0	2
ALPEGO	0	2	0	0	2	4
ALPINA	1	0	0	0	0	1
ALUA	0	0	0	0	2	2
ARVIPO	0	0	18	0	0	18
ATILA	0	3	0	0	0	3



MAQUINARIA ARRASTRADA O SUSPENDIDA INSCRITA POR MARCAS

MAQUINARIA NUEVA

Periodo 01-ENE-2016 al 31-DIC-2016

OTRAS MÁQUINAS ARRASTRADAS Ó SUSPENDIDAS							
MÁQUINAS PARA MADERA	TRITURADORAS DE RESTOS	PODADORAS	PREPODADORAS	OTROS EQUIPOS DE PODA	OTRAS MÁQUINAS ARRASTRADAS	TOTAL	
AXO GARDEN SRL	0	0	0	0	0	1	1
BABINI	0	0	0	0	0	1	1
BARRANCO	1	3	0	0	0	0	4
BAUER	0	0	0	0	0	1	1
BECCHIO & MANDRILE	0	2	0	0	0	2	4
BELAFER	0	12	0	0	0	0	12
BERTI	0	3	0	0	0	0	3
BINGER	0	0	0	0	0	3	3
BMH	0	0	0	0	0	17	17
BONANZA	0	6	0	0	0	0	6
B.V.L.	0	0	0	0	0	1	1
BVL VAN LENGERICH	0	0	0	0	0	1	1
CADUSA	0	0	0	0	0	4	4
CAMARA	0	0	0	0	0	15	15
CAMERO	0	0	0	0	0	2	2
CAMPAGNOLA	0	0	1	0	0	0	1
CAMPOSUR	0	0	0	0	0	1	1
CAMPS	0	0	0	0	0	1	1
CAPILLA	0	0	0	0	0	7	7
CARAVAGGI	0	2	0	0	0	0	2
CAR-GAR	0	0	0	0	0	34	34
CAROD	0	0	1	0	0	0	1



MAQUINARIA ARRASTRADA O SUSPENDIDA INSCRITA POR MARCAS

MAQUINARIA NUEVA

Periodo 01-ENE-2016 al 31-DIC-2016

OTRAS MÁQUINAS ARRASTRADAS Ó SUSPENDIDAS							
MÁQUINAS PARA MADERA	TRITURADORAS DE RESTOS	PODADORAS	PREPODADORAS	OTROS EQUIPOS DE PODA	OTRAS MÁQUINAS ARRASTRADAS	TOTAL	
CASTILLERO	0	0	0	0	0	9	9
CAVASOLA	0	8	0	0	0	0	8
CHIRLAQUE	0	1	0	0	0	9	10
CLAVELLINAS	0	0	0	0	0	17	17
C.M.	0	0	0	0	0	6	6
COMPAR	0	0	0	0	0	14	14
CONESA	0	0	0	0	0	6	6
CORBAR	0	0	0	0	0	3	3
CYO	0	0	0	9	0	8	17
DAVID	0	0	0	10	0	19	29
DAVID PLAZA IBAÑEZ	0	0	0	0	0	25	25
DE PUENTE	0	0	0	0	0	6	6
DOLMAR	0	0	0	0	0	1	1
DOSANT	0	0	0	2	0	1	3
ECHO	3	0	0	0	0	0	3
EFCO	1	0	0	0	0	0	1
EL LEON	0	0	0	0	0	14	14
EL PAREDES	0	0	0	0	0	4	4
ELECTROCOUP	0	0	31	0	0	0	31
ELT	0	0	0	0	0	3	3
EMILY	0	0	0	0	0	1	1
ENGUIX	0	9	0	0	0	0	9



MAQUINARIA ARRASTRADA O SUSPENDIDA INSCRITA POR MARCAS

MAQUINARIA NUEVA

Periodo 01-ENE-2016 al 31-DIC-2016

OTRAS MÁQUINAS ARRASTRADAS Ó SUSPENDIDAS							
MÁQUINAS PARA MADERA	TRITURADORAS DE RESTOS	PODADORAS	PREPODADORAS	OTROS EQUIPOS DE PODA	OTRAS MÁQUINAS ARRASTRADAS	TOTAL	
ESTRUCTURAS METALICAS	0	0	0	0	0	1	1
EURO BAGGING	0	0	0	0	0	2	2
EUROMARK	0	0	0	0	0	1	1
F GOMEZ	0	0	0	0	0	2	2
FAMA	0	0	0	0	2	0	2
FELCO	0	0	15	0	0	0	15
FENDT	0	0	0	0	0	4	4
FERNANDEZ	0	26	0	0	0	0	26
FERRARONI OMAR	0	1	0	0	0	0	1
FUERTE	0	0	0	0	0	3	3
FULGENCIO	0	0	0	0	0	5	5
GARPE	0	0	0	1	0	0	1
GENERAL	0	7	0	8	0	3	18
GEO	0	4	0	0	0	0	4
GERINGHOFF	0	0	0	0	0	1	1
GILIOLI	0	0	0	0	0	1	1
GOMEZ REDONDO	0	0	0	0	0	2	2
GREENS	0	1	0	0	0	0	1
GROWAY	0	1	0	0	0	0	1
GUERRA	0	0	0	0	0	6	6
HALCON	0	4	0	0	0	0	4
HAP	0	0	0	0	0	1	1



MAQUINARIA ARRASTRADA O SUSPENDIDA INSCRITA POR MARCAS

MAQUINARIA NUEVA

Periodo 01-ENE-2016 al 31-DIC-2016

OTRAS MÁQUINAS ARRASTRADAS Ó SUSPENDIDAS						
MÁQUINAS PARA MADERA	TRITURADORAS DE RESTOS	PODADORAS	PREPODADORAS	OTROS EQUIPOS DE PODA	OTRAS MÁQUINAS ARRASTRADAS	TOTAL
HERCULANO	0	0	0	0	0	4
HERMELER	0	0	0	0	0	1
HERTOSA	0	0	0	0	0	2
HIBEMA	0	0	0	0	0	1
HIDAGRI	0	0	0	0	0	2
HOWARD	0	1	0	0	0	0
HSR	0	0	0	0	0	1
HUSQVARNA	3	0	0	0	0	0
HUSTLER	0	0	0	0	0	1
INDUSAGRI	0	0	0	0	0	2
INDUSTRIAS DAVID	0	0	0	1	0	8
INFACO	0	0	37	0	0	0
INTECDES	0	0	0	0	0	1
JCB	0	0	0	0	0	2
JGN	0	3	0	0	0	0
JOHN DEERE	1	0	0	0	0	7
JOPER	0	1	0	0	0	0
JUANSA	0	0	0	0	0	1
JUMAR	0	0	0	30	0	5
JUSCAFRESA	0	0	0	0	0	1
KUBOTA	0	0	0	0	0	1
KUHN	0	6	0	0	0	10



MAQUINARIA ARRASTRADA O SUSPENDIDA INSCRITA POR MARCAS

MAQUINARIA NUEVA

Periodo 01-ENE-2016 al 31-DIC-2016

OTRAS MÁQUINAS ARRASTRADAS Ó SUSPENDIDAS						
MÁQUINAS PARA MADERA	TRITURADORAS DE RESTOS	PODADORAS	PREPODADORAS	OTROS EQUIPOS DE PODA	OTRAS MÁQUINAS ARRASTRADAS	TOTAL
LAKO	1	0	0	0	0	1
LEON	0	0	0	0	3	3
LINDDANA	0	0	0	0	1	1
LISAM	0	0	1	0	0	1
LIZARAN, TALLERES	0	0	0	0	1	1
LOPEZ GARRIDO	0	15	0	0	17	32
LUCAS G.	0	0	0	0	1	1
MACIAS	0	0	0	0	2	2
MAILLEUX	0	0	0	0	4	4
MANIP	0	0	0	0	1	1
MANUEL ALMAGRO GAMUZ	0	0	0	0	1	1
MARNI	0	0	0	0	1	1
MASCHIO	0	1	0	0	0	1
MASCHIO GASPARDO	0	1	0	0	0	1
MASSEY FERGUSON	0	0	0	0	3	3
MASSIL	0	0	0	0	1	1
MATIBA	0	0	0	0	1	1
MILA	0	7	0	0	8	15
MINGOZZI NATALE	0	0	0	0	1	1
MONRA	1	0	0	0	0	1
MORESIL	0	0	0	0	1	1
MULET	0	0	0	0	1	1



MAQUINARIA ARRASTRADA O SUSPENDIDA INSCRITA POR MARCAS

MAQUINARIA NUEVA

Periodo 01-ENE-2016 al 31-DIC-2016

OTRAS MÁQUINAS ARRASTRADAS Ó SUSPENDIDAS							
MÁQUINAS PARA MADERA	TRITURADORAS DE RESTOS	PODADORAS	PREPODADORAS	OTROS EQUIPOS DE PODA	OTRAS MÁQUINAS ARRASTRADAS	TOTAL	
MURSKA	0	0	0	0	0	1	1
MUS-MAX	0	0	0	0	0	2	2
MX (MAILLEUX)	0	0	0	0	0	19	19
NIUBO	0	45	0	0	0	44	89
OESTAGRIC	0	0	0	1	0	0	1
OLEO-MAC	1	0	0	0	0	0	1
ORSI	0	0	0	0	0	3	3
OSMAQ	0	10	0	0	0	0	10
OVLAC	0	0	0	0	0	1	1
PACHECO AGUILAS	0	0	0	0	0	1	1
PELLENC	4	0	7	22	0	1	34
PICURSA	0	20	0	0	0	1	21
PIVIDAL	0	0	0	0	0	3	3
PROJET	0	1	0	0	0	0	1
PROMAGRI	0	4	0	0	0	4	8
PROVITIS	0	0	0	1	0	1	2
QUICKE	0	0	0	0	0	5	5
RBS	0	0	0	0	0	5	5
RECK	0	0	0	0	0	5	5
RIERA RIERA	0	0	0	0	0	1	1
RINALDI	0	1	0	0	0	0	1
ROCHA	0	0	0	1	0	0	1



MAQUINARIA ARRASTRADA O SUSPENDIDA INSCRITA POR MARCAS

MAQUINARIA NUEVA

Periodo 01-ENE-2016 al 31-DIC-2016

OTRAS MÁQUINAS ARRASTRADAS Ó SUSPENDIDAS							
MÁQUINAS PARA MADERA	TRITURADORAS DE RESTOS	PODADORAS	PREPODADORAS	OTROS EQUIPOS DE PODA	OTRAS MÁQUINAS ARRASTRADAS	TOTAL	
RODA	0	0	0	0	0	7	7
SACE	0	0	0	0	0	1	1
SAFLOWERS	0	0	0	0	0	4	4
SAN JORGE	0	0	0	0	0	1	1
SANCHEZ BEATO	0	0	0	0	0	1	1
SEPPI M	0	1	0	0	0	0	1
SERRAT	0	42	0	0	0	0	42
SIGMA4	0	0	0	0	0	1	1
SOLANO HORIZONTE	0	0	0	0	0	1	1
SORT	0	0	0	0	0	1	1
SOVEMA	0	1	0	0	0	0	1
STAGRIC	0	0	0	15	0	0	15
STHIL	0	0	0	3	0	0	3
STIHL	14	0	12	0	0	0	26
STOLL	0	0	0	0	0	26	26
STORTI	0	0	0	0	0	1	1
SUIRE	0	0	0	0	0	1	1
TAJFUN	1	0	0	0	0	0	1
TALLERES CORBINS	0	0	4	0	0	2	6
TALLERES GIL	0	1	0	0	0	1	2
TANCO	0	0	0	0	0	1	1
TATOMA	0	0	0	0	0	19	19



MAQUINARIA ARRASTRADA O SUSPENDIDA INSCRITA POR MARCAS

MAQUINARIA NUEVA

Periodo 01-ENE-2016 al 31-DIC-2016

OTRAS MÁQUINAS ARRASTRADAS Ó SUSPENDIDAS							
	MÁQUINAS PARA MADERA	TRITURADORAS DE RESTOS	PODADORAS	PREPODADORAS	OTROS EQUIPOS DE PODA	OTRAS MÁQUINAS ARRASTRADAS	TOTAL
T.C.I.	0	0	0	0	0	3	3
TECNOAGRI	0	0	0	0	0	2	2
TENIAS	0	0	0	0	0	119	119
TIMBERPRO	1	0	0	0	0	0	1
TMC CANCELA	0	52	0	0	0	1	53
T.N.	0	0	0	0	0	1	1
TORDABLE	0	0	0	0	0	1	1
TRIOLIET	0	0	0	0	0	2	2
VENTURA	0	2	0	0	0	0	2
VIMAR	0	0	0	0	0	1	1
ZANON	0	18	1	0	0	0	19
ZEPPELIN	0	13	0	0	0	0	13
TOTAL	33	356	128	108	2	709	1.336

ANEXO N° 13

EVOLUCION DE INSCRPCIONES (2001-2016)

TRACTORES NUEVOS INSCRITOS

2001 - 2016

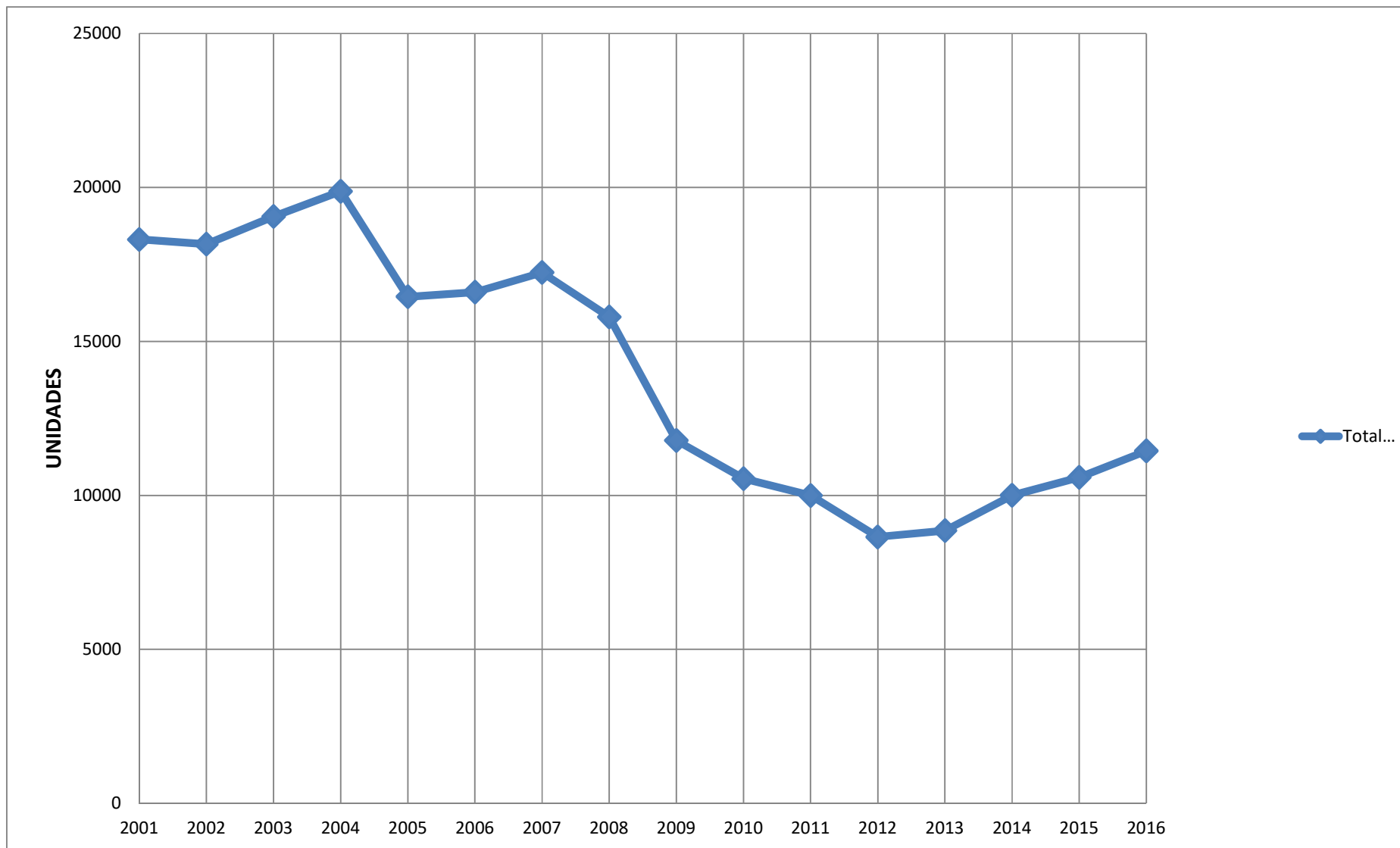

MAQUINARIA AUTOMOTRIZ Y COSECHADORAS DE CEREALES 2001 - 2016

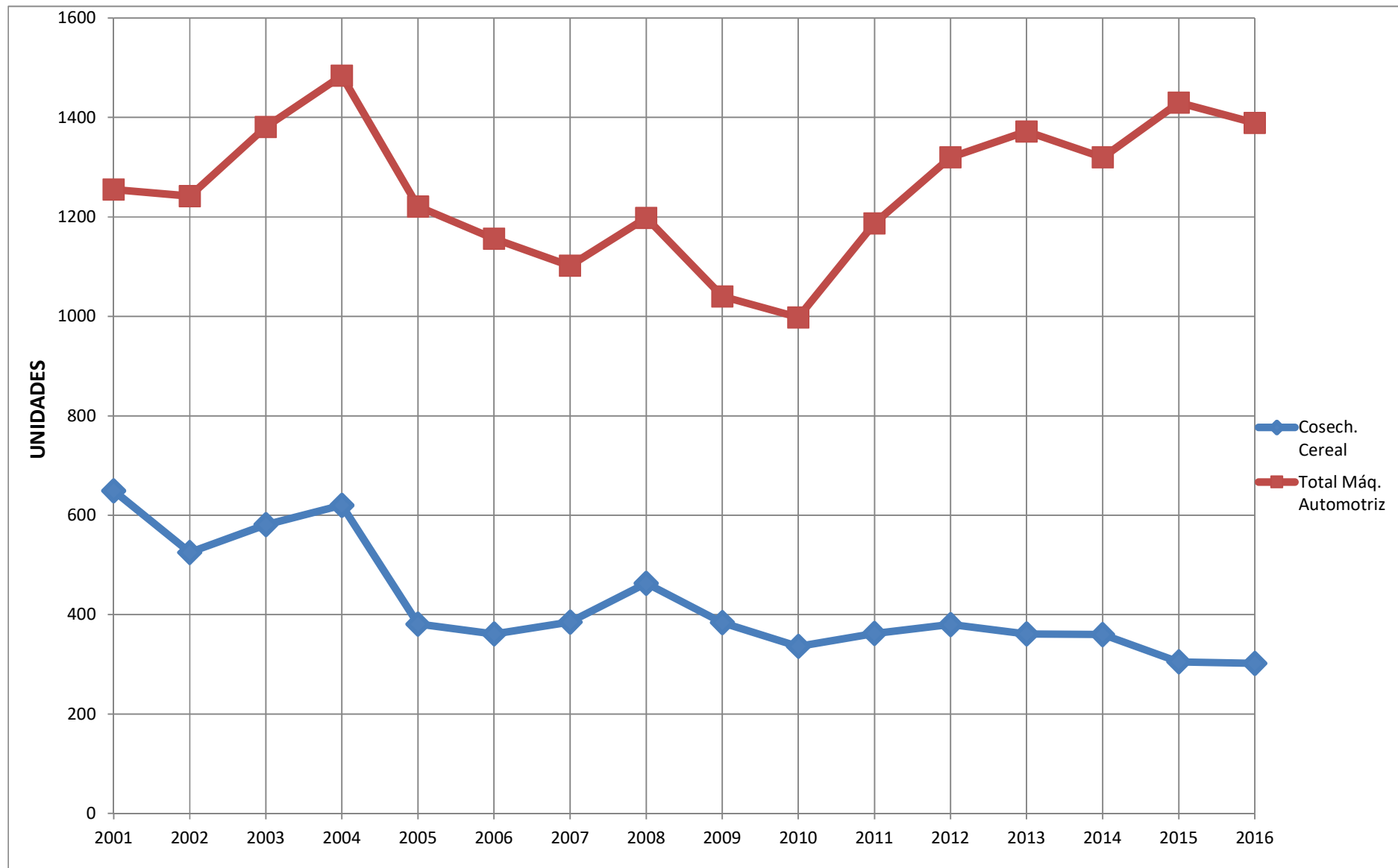

ANEXO N° 14

EVOLUCION DEL TOTAL DE MAQUINARIA EN 2016 RESPECTO DE 2015

▶ NACIONAL

▶ CC.AA.



Periodo 01-ENE al 31-DIC

TIPO DE MÁQUINA	2016	2015	%
TRACTORES	11.449	10.582	8,19
TRACTORES DE RUEDAS	10.937	10.187	7,36
CADENAS	98	96	2,08
OTROS	414	299	38,46
MAQUINARIA AUTOMOTRIZ	1.389	1.433	-3,07
DE RECOLECCION	570	594	-4,04
EQUIPOS DE CARGA	524	481	8,94
TRACTOCARROS	18	23	-21,74
MOTOCULTORES Y MOTOMAQUINAS	209	257	-18,68
OTRAS	68	78	-12,82
MAQUINARIA ARRASTRADA O SUSPENDIDA	15.967	15.413	3,59
MAQUINARIA DE PREPARACION Y TRABAJO DEL SUELO	2.166	2.674	-19,00
EQUIPOS PARA SIEMBRA Y PLANTACION	616	783	-21,33
EQUIPOS DE TRATAMIENTOS	8.128	5.756	41,21
EQUIPOS PARA APORTE DE FERTILIZANTES Y AGUA	2.001	2.114	-5,35
EQUIPOS DE RECOLECCION	1.720	1.989	-13,52
OTRAS	1.336	2.097	-36,29
REMOLQUES	5.067	5.145	-1,52
OTRAS MAQUINAS	114	177	-35,59
TOTAL MÁQUINAS	33.986	32.750	3,77



Periodo 01-ENE al 31-DIC

Andalucía

TIPO DE MÁQUINA	2016	2015	%
TRACTORES	2.855	2.818	1,31
TRACTORES DE RUEDAS	2.524	2.549	-0,98
CADENAS	89	84	5,95
OTROS	242	185	30,81
MAQUINARIA AUTOMOTRIZ	298	350	-14,86
DE RECOLECCION	69	126	-45,24
EQUIPOS DE CARGA	182	165	10,30
TRACTOCARROS	5	3	66,67
MOTOCULTORES Y MOTOMAQUINAS	40	53	-24,53
OTRAS	2	3	-33,33
MAQUINARIA ARRASTRADA O SUSPENDIDA	2.739	3.051	-10,23
MAQUINARIA DE PREPARACION Y TRABAJO DEL SUELO	242	379	-36,15
EQUIPOS PARA SIEMBRA Y PLANTACION	29	50	-42,00
EQUIPOS DE TRATAMIENTOS	1.866	1.433	30,22
EQUIPOS PARA APORTE DE FERTILIZANTES Y AGUA	179	222	-19,37
EQUIPOS DE RECOLECCION	162	319	-49,22
OTRAS	261	648	-59,72
REMOLQUES	1.143	1.343	-14,89
OTRAS MAQUINAS	14	17	-17,65
TOTAL MÁQUINAS	7.049	7.579	-6,99



Periodo 01-ENE al 31-DIC

Aragón

TIPO DE MÁQUINA	2016	2015	%
TRACTORES	955	772	23,70
TRACTORES DE RUEDAS	929	753	23,37
CADENAS	2	2	0,00
OTROS	24	17	41,18
MAQUINARIA AUTOMOTRIZ	104	97	7,22
DE RECOLECCION	65	55	18,18
EQUIPOS DE CARGA	32	39	-17,95
TRACTOCARROS	0	1	-100,00
MOTOCULTORES Y MOTOMAQUINAS	3	0	100,00
OTRAS	4	2	100,00
MAQUINARIA ARRASTRADA O SUSPENDIDA	1.361	1.147	18,66
MAQUINARIA DE PREPARACION Y TRABAJO DEL SUELO	219	188	16,49
EQUIPOS PARA SIEMBRA Y PLANTACION	101	111	-9,01
EQUIPOS DE TRATAMIENTOS	537	418	28,47
EQUIPOS PARA APORTE DE FERTILIZANTES Y AGUA	229	185	23,78
EQUIPOS DE RECOLECCION	145	134	8,21
OTRAS	130	111	17,12
REMOLQUES	398	367	8,45
TOTAL MÁQUINAS	2.818	2.383	18,25



Periodo 01-ENE al 31-DIC

Canarias

TIPO DE MÁQUINA	2016	2015	%
TRACTORES	109	51	113,73
TRACTORES DE RUEDAS	108	51	111,76
OTROS	1	0	100,00
MAQUINARIA AUTOMOTRIZ	22	19	15,79
EQUIPOS DE CARGA	13	10	30,00
TRACTOCARROS	1	2	-50,00
MOTOCULTORES Y MOTOMAQUINAS	8	7	14,29
MAQUINARIA ARRASTRADA O SUSPENDIDA	117	50	134,00
MAQUINARIA DE PREPARACION Y TRABAJO DEL SUELO	42	19	121,05
EQUIPOS PARA SIEMBRA Y PLANTACION	2	2	0,00
EQUIPOS DE TRATAMIENTOS	34	12	183,33
EQUIPOS PARA APORTE DE FERTILIZANTES Y AGUA	1	4	-75,00
EQUIPOS DE RECOLECCION	11	6	83,33
OTRAS	27	7	285,71
REMOLQUES	6	2	200,00
OTRAS MAQUINAS	2	0	100,00
TOTAL MÁQUINAS	256	122	109,84



Periodo 01-ENE al 31-DIC

Cantabria

TIPO DE MÁQUINA	2016	2015	%
TRACTORES	45	56	-19,64
TRACTORES DE RUEDAS	44	54	-18,52
OTROS	1	2	-50,00
MAQUINARIA AUTOMOTRIZ	13	19	-31,58
DE RECOLECCION	1	5	-80,00
EQUIPOS DE CARGA	3	2	50,00
TRACTOCARROS	0	1	-100,00
MOTOCULTORES Y MOTOMAQUINAS	7	9	-22,22
OTRAS	2	2	0,00
MAQUINARIA ARRASTRADA O SUSPENDIDA	133	223	-40,36
MAQUINARIA DE PREPARACION Y TRABAJO DEL SUELO	7	32	-78,13
EQUIPOS PARA SIEMBRA Y PLANTACION	2	3	-33,33
EQUIPOS DE TRATAMIENTOS	6	2	200,00
EQUIPOS PARA APORTE DE FERTILIZANTES Y AGUA	29	45	-35,56
EQUIPOS DE RECOLECCION	65	102	-36,27
OTRAS	24	39	-38,46
REMOLQUES	10	18	-44,44
OTRAS MAQUINAS	5	34	-85,29
TOTAL MÁQUINAS	206	350	-41,14



Periodo 01-ENE al 31-DIC

Castilla - La Mancha

TIPO DE MÁQUINA	2016	2015	%
TRACTORES	1.174	1.318	-10,93
TRACTORES DE RUEDAS	1.138	1.292	-11,92
CADENAS	2	3	-33,33
OTROS	34	23	47,83
MAQUINARIA AUTOMOTRIZ	144	143	0,70
DE RECOLECCION	100	86	16,28
EQUIPOS DE CARGA	42	47	-10,64
MOTOCULTORES Y MOTOMAQUINAS	1	2	-50,00
OTRAS	1	8	-87,50
MAQUINARIA ARRASTRADA O SUSPENDIDA	2.389	2.637	-9,40
MAQUINARIA DE PREPARACION Y TRABAJO DEL SUELO	269	527	-48,96
EQUIPOS PARA SIEMBRA Y PLANTACION	41	143	-71,33
EQUIPOS DE TRATAMIENTOS	1.506	982	53,36
EQUIPOS PARA APORTE DE FERTILIZANTES Y AGUA	331	381	-13,12
EQUIPOS DE RECOLECCION	195	315	-38,10
OTRAS	47	289	-83,74
REMOLQUES	755	884	-14,59
OTRAS MAQUINAS	2	47	-95,74
TOTAL MÁQUINAS	4.464	5.029	-11,23



TOTAL NACIONAL

Periodo 01-ENE al 31-DIC

Castilla y León

TIPO DE MÁQUINA	2016	2015	%
TRACTORES	1.306	1.295	0,85
TRACTORES DE RUEDAS	1.294	1.281	1,01
CADENAS	1	1	0,00
OTROS	11	13	-15,38
MAQUINARIA AUTOMOTRIZ	276	212	30,19
DE RECOLECCION	150	122	22,95
EQUIPOS DE CARGA	120	81	48,15
TRACTOCARROS	1	0	100,00
MOTOCULTORES Y MOTOMAQUINAS	4	6	-33,33
OTRAS	1	3	-66,67
MAQUINARIA ARRASTRADA O SUSPENDIDA	2.859	2.694	6,12
MAQUINARIA DE PREPARACION Y TRABAJO DEL SUELO	501	592	-15,37
EQUIPOS PARA SIEMBRA Y PLANTACION	254	280	-9,29
EQUIPOS DE TRATAMIENTOS	1.010	865	16,76
EQUIPOS PARA APORTE DE FERTILIZANTES Y AGUA	566	556	1,80
EQUIPOS DE RECOLECCION	433	294	47,28
OTRAS	95	107	-11,21
REMOLQUES	896	768	16,67
OTRAS MAQUINAS	17	17	0,00
TOTAL MÁQUINAS	5.354	4.986	7,38



Periodo 01-ENE al 31-DIC

Cataluña

TIPO DE MÁQUINA	2016	2015	%
TRACTORES	1.076	1.021	5,39
TRACTORES DE RUEDAS	1.044	993	5,14
CADENAS	2	1	100,00
OTROS	30	27	11,11
MAQUINARIA AUTOMOTRIZ	100	132	-24,24
DE RECOLECCION	46	63	-26,98
EQUIPOS DE CARGA	48	63	-23,81
TRACTOCARROS	1	1	0,00
MOTOCULTORES Y MOTOMAQUINAS	0	2	-100,00
OTRAS	5	3	66,67
MAQUINARIA ARRASTRADA O SUSPENDIDA	1.313	988	32,89
MAQUINARIA DE PREPARACION Y TRABAJO DEL SUELO	112	84	33,33
EQUIPOS PARA SIEMBRA Y PLANTACION	63	34	85,29
EQUIPOS DE TRATAMIENTOS	773	444	74,10
EQUIPOS PARA APORTE DE FERTILIZANTES Y AGUA	136	146	-6,85
EQUIPOS DE RECOLECCION	159	134	18,66
OTRAS	70	146	-52,05
REMOLQUES	361	307	17,59
OTRAS MAQUINAS	7	0	100,00
TOTAL MÁQUINAS	2.857	2.448	16,71



Periodo 01-ENE al 31-DIC

Comunidad de Madrid

TIPO DE MÁQUINA	2016	2015	%
TRACTORES	60	55	9,09
TRACTORES DE RUEDAS	53	52	1,92
CADENAS	0	1	-100,00
OTROS	7	2	250,00
MAQUINARIA AUTOMOTRIZ	7	8	-12,50
DE RECOLECCION	2	4	-50,00
EQUIPOS DE CARGA	2	4	-50,00
TRACTOCARROS	2	0	100,00
OTRAS	1	0	100,00
MAQUINARIA ARRASTRADA O SUSPENDIDA	52	66	-21,21
MAQUINARIA DE PREPARACION Y TRABAJO DEL SUELO	16	19	-15,79
EQUIPOS PARA SIEMBRA Y PLANTACION	1	11	-90,91
EQUIPOS DE TRATAMIENTOS	16	17	-5,88
EQUIPOS PARA APORTE DE FERTILIZANTES Y AGUA	15	11	36,36
EQUIPOS DE RECOLECCION	4	6	-33,33
OTRAS	0	2	-100,00
REMOLQUES	36	26	38,46
OTRAS MAQUINAS	1	0	100,00
TOTAL MÁQUINAS	156	155	0,65



TOTAL NACIONAL

Periodo 01-ENE al 31-DIC

Comunidad Foral de Navarra

TIPO DE MÁQUINA	2016	2015	%
TRACTORES	239	203	17,73
TRACTORES DE RUEDAS	232	202	14,85
OTROS	7	1	600,00
MAQUINARIA AUTOMOTRIZ	36	44	-18,18
DE RECOLECCION	26	29	-10,34
EQUIPOS DE CARGA	9	11	-18,18
TRACTOCARROS	0	1	-100,00
MOTOCULTORES Y MOTOMAQUINAS	1	1	0,00
OTRAS	0	2	-100,00
MAQUINARIA ARRASTRADA O SUSPENDIDA	233	305	-23,61
MAQUINARIA DE PREPARACION Y TRABAJO DEL SUELO	31	57	-45,61
EQUIPOS PARA SIEMBRA Y PLANTACION	15	20	-25,00
EQUIPOS DE TRATAMIENTOS	89	98	-9,18
EQUIPOS PARA APORTE DE FERTILIZANTES Y AGUA	44	50	-12,00
EQUIPOS DE RECOLECCION	43	46	-6,52
OTRAS	11	34	-67,65
REMOLQUES	104	88	18,18
OTRAS MAQUINAS	0	2	-100,00
TOTAL MÁQUINAS	612	642	-4,67



TOTAL NACIONAL

Periodo 01-ENE al 31-DIC

Comunitat Valenciana

TIPO DE MÁQUINA	2016	2015	%
TRACTORES	745	534	39,51
TRACTORES DE RUEDAS	733	531	38,04
OTROS	12	3	300,00
MAQUINARIA AUTOMOTRIZ	27	16	68,75
DE RECOLECCION	4	1	300,00
EQUIPOS DE CARGA	12	12	0,00
MOTOCULTORES Y MOTOMAQUINAS	2	2	0,00
OTRAS	9	1	800,00
MAQUINARIA ARRASTRADA O SUSPENDIDA	846	514	64,59
MAQUINARIA DE PREPARACION Y TRABAJO DEL SUELO	51	29	75,86
EQUIPOS PARA SIEMBRA Y PLANTACION	4	1	300,00
EQUIPOS DE TRATAMIENTOS	668	391	70,84
EQUIPOS PARA APORTE DE FERTILIZANTES Y AGUA	40	32	25,00
EQUIPOS DE RECOLECCION	6	7	-14,29
OTRAS	77	54	42,59
REMOLQUES	157	134	17,16
OTRAS MAQUINAS	7	1	600,00
TOTAL MÁQUINAS	1.782	1.199	48,62



Periodo 01-ENE al 31-DIC

Extremadura

TIPO DE MÁQUINA	2016	2015	%
TRACTORES	866	680	27,35
TRACTORES DE RUEDAS	851	675	26,07
CADENAS	2	2	0,00
OTROS	13	3	333,33
MAQUINARIA AUTOMOTRIZ	50	36	38,89
DE RECOLECCION	36	25	44,00
EQUIPOS DE CARGA	8	6	33,33
TRACTOCARROS	0	1	-100,00
MOTOCULTORES Y MOTOMAQUINAS	5	2	150,00
OTRAS	1	2	-50,00
MAQUINARIA ARRASTRADA O SUSPENDIDA	866	842	2,85
MAQUINARIA DE PREPARACION Y TRABAJO DEL SUELO	116	192	-39,58
EQUIPOS PARA SIEMBRA Y PLANTACION	14	41	-65,85
EQUIPOS DE TRATAMIENTOS	503	311	61,74
EQUIPOS PARA APORTE DE FERTILIZANTES Y AGUA	68	71	-4,23
EQUIPOS DE RECOLECCION	63	60	5,00
OTRAS	102	167	-38,92
REMOLQUES	247	275	-10,18
OTRAS MAQUINAS	20	24	-16,67
TOTAL MÁQUINAS	2.049	1.857	10,34



TOTAL NACIONAL

Periodo 01-ENE al 31-DIC

Galicia

TIPO DE MÁQUINA	2016	2015	%
TRACTORES	622	603	3,15
TRACTORES DE RUEDAS	613	594	3,20
OTROS	9	9	0,00
MAQUINARIA AUTOMOTRIZ	180	238	-24,37
DE RECOLECCION	18	38	-52,63
EQUIPOS DE CARGA	12	9	33,33
TRACTOCARROS	2	8	-75,00
MOTOCULTORES Y MOTOMAQUINAS	121	145	-16,55
OTRAS	27	38	-28,95
MAQUINARIA ARRASTRADA O SUSPENDIDA	760	935	-18,72
MAQUINARIA DE PREPARACION Y TRABAJO DEL SUELO	62	126	-50,79
EQUIPOS PARA SIEMBRA Y PLANTACION	12	32	-62,50
EQUIPOS DE TRATAMIENTOS	291	178	63,48
EQUIPOS PARA APORTE DE FERTILIZANTES Y AGUA	204	238	-14,29
EQUIPOS DE RECOLECCION	168	281	-40,21
OTRAS	23	80	-71,25
REMOLQUES	563	623	-9,63
OTRAS MAQUINAS	0	2	-100,00
TOTAL MÁQUINAS	2.125	2.401	-11,50



Periodo 01-ENE al 31-DIC

Illes Balears

TIPO DE MÁQUINA	2016	2015	%
TRACTORES	208	175	18,86
TRACTORES DE RUEDAS	207	173	19,65
CADENAS	0	1	-100,00
OTROS	1	1	0,00
MAQUINARIA AUTOMOTRIZ	13	5	160,00
DE RECOLECCION	8	2	300,00
EQUIPOS DE CARGA	4	2	100,00
TRACTOCARROS	1	0	100,00
MOTOCULTORES Y MOTOMAQUINAS	0	1	-100,00
MAQUINARIA ARRASTRADA O SUSPENDIDA	145	151	-3,97
MAQUINARIA DE PREPARACION Y TRABAJO DEL SUELO	34	40	-15,00
EQUIPOS PARA SIEMBRA Y PLANTACION	9	10	-10,00
EQUIPOS DE TRATAMIENTOS	36	32	12,50
EQUIPOS PARA APORTE DE FERTILIZANTES Y AGUA	10	10	0,00
EQUIPOS DE RECOLECCION	30	34	-11,76
OTRAS	26	25	4,00
REMOLQUES	41	32	28,12
OTRAS MAQUINAS	7	4	75,00
TOTAL MÁQUINAS	414	367	12,81



Periodo 01-ENE al 31-DIC

La Rioja

TIPO DE MÁQUINA	2016	2015	%
TRACTORES	236	194	21,65
TRACTORES DE RUEDAS	235	193	21,76
OTROS	1	1	0,00
MAQUINARIA AUTOMOTRIZ	22	11	100,00
DE RECOLECCION	13	7	85,71
EQUIPOS DE CARGA	8	1	700,00
MOTOCULTORES Y MOTOMAQUINAS	0	3	-100,00
OTRAS	1	0	100,00
MAQUINARIA ARRASTRADA O SUSPENDIDA	649	481	34,93
MAQUINARIA DE PREPARACION Y TRABAJO DEL SUELO	142	94	51,06
EQUIPOS PARA SIEMBRA Y PLANTACION	17	13	30,77
EQUIPOS DE TRATAMIENTOS	264	172	53,49
EQUIPOS PARA APORTE DE FERTILIZANTES Y AGUA	28	32	-12,50
EQUIPOS DE RECOLECCION	25	17	47,06
OTRAS	173	153	13,07
REMOLQUES	113	71	59,15
OTRAS MAQUINAS	0	7	-100,00
TOTAL MÁQUINAS	1.020	764	33,51



Periodo 01-ENE al 31-DIC

Pais Vasco

TIPO DE MÁQUINA	2016	2015	%
TRACTORES	222	186	19,35
TRACTORES DE RUEDAS	219	180	21,67
OTROS	3	6	-50,00
MAQUINARIA AUTOMOTRIZ	37	41	-9,76
DE RECOLECCION	7	12	-41,67
EQUIPOS DE CARGA	6	4	50,00
TRACTOCARROS	3	4	-25,00
MOTOCULTORES Y MOTOMAQUINAS	15	19	-21,05
OTRAS	6	2	200,00
MAQUINARIA ARRASTRADA O SUSPENDIDA	470	382	23,04
MAQUINARIA DE PREPARACION Y TRABAJO DEL SUELO	102	69	47,83
EQUIPOS PARA SIEMBRA Y PLANTACION	20	16	25,00
EQUIPOS DE TRATAMIENTOS	104	69	50,72
EQUIPOS PARA APORTE DE FERTILIZANTES Y AGUA	39	40	-2,50
EQUIPOS DE RECOLECCION	116	127	-8,66
OTRAS	89	61	45,90
REMOLQUES	80	45	77,78
OTRAS MAQUINAS	2	0	100,00
TOTAL MÁQUINAS	811	654	24,01



Periodo 01-ENE al 31-DIC

Principado de Asturias

TIPO DE MÁQUINA	2016	2015	%
TRACTORES	116	82	41,46
TRACTORES DE RUEDAS	104	81	28,40
OTROS	12	1	1.100,00
MAQUINARIA AUTOMOTRIZ	21	19	10,53
DE RECOLECCION	9	2	350,00
EQUIPOS DE CARGA	7	7	0,00
TRACTOCARROS	2	1	100,00
MOTOCULTORES Y MOTOMAQUINAS	2	5	-60,00
OTRAS	1	4	-75,00
MAQUINARIA ARRASTRADA O SUSPENDIDA	171	225	-24,00
MAQUINARIA DE PREPARACION Y TRABAJO DEL SUELO	17	26	-34,62
EQUIPOS PARA SIEMBRA Y PLANTACION	6	4	50,00
EQUIPOS DE TRATAMIENTOS	28	12	133,33
EQUIPOS PARA APORTE DE FERTILIZANTES Y AGUA	41	69	-40,58
EQUIPOS DE RECOLECCION	64	83	-22,89
OTRAS	15	31	-51,61
REMOLQUES	58	73	-20,55
OTRAS MAQUINAS	2	2	0,00
TOTAL MÁQUINAS	368	401	-8,23



Periodo 01-ENE al 31-DIC

Region de Murcia

TIPO DE MÁQUINA	2016	2015	%
TRACTORES	615	539	14,10
TRACTORES DE RUEDAS	609	533	14,26
CADENAS	0	1	-100,00
OTROS	6	5	20,00
MAQUINARIA AUTOMOTRIZ	39	43	-9,30
DE RECOLECCION	16	17	-5,88
EQUIPOS DE CARGA	16	18	-11,11
OTRAS	7	8	-12,50
MAQUINARIA ARRASTRADA O SUSPENDIDA	864	722	19,67
MAQUINARIA DE PREPARACION Y TRABAJO DEL SUELO	203	201	1,00
EQUIPOS PARA SIEMBRA Y PLANTACION	26	12	116,67
EQUIPOS DE TRATAMIENTOS	397	320	24,06
EQUIPOS PARA APORTE DE FERTILIZANTES Y AGUA	41	22	86,36
EQUIPOS DE RECOLECCION	31	24	29,17
OTRAS	166	143	16,08
REMOLQUES	99	89	11,24
OTRAS MAQUINAS	28	20	40,00
TOTAL MÁQUINAS	1.645	1.413	16,42

ANEXO Nº 15

**PARQUE DE MAQUINARIA AGRICOLA
AUTOMOTRIZ**

CENSO DE MAQUINARIA AGRÍCOLA AUTOMOTRIZ AL 31-12-2016								
	TRACTORES CADENAS		TRACTORES RUEDAS		OTROS TRACTORES		TOTAL TRACTORES	
	UNIDADES	kW	UNIDADES	kW	UNIDADES	kW	UNIDADES	kW
Almería	880	43.114	12.733	407.112	10	424	13.623	450.650
Cádiz	3.710	168.259	9.330	467.120	8	131	13.048	635.510
Córdoba	9.143	416.475	24.318	1.129.303	63	2.435	33.524	1.548.214
Granada	3.781	195.495	17.415	753.751	45	1.303	21.241	950.549
Huelva	717	37.463	11.760	519.565	18	518	12.495	557.546
Jaén	5.167	244.240	22.956	1.006.644	358	8.587	28.481	1.259.471
Málaga	2.433	120.621	9.851	502.123	12	349	12.296	623.094
Sevilla	3.332	161.887	32.213	1.807.558	30	1.077	35.575	1.970.522
Andalucía	29.163	1.387.554	140.576	6.593.176	544	14.825	170.283	7.995.555
Huesca	200	12.463	25.021	1.531.352	30	1.152	25.251	1.544.967
Teruel	26	1.454	16.262	917.900	4	213	16.292	919.567
Zaragoza	596	24.728	33.665	1.986.805	30	2.328	34.291	2.013.861
Aragón	822	38.645	74.948	4.436.057	64	3.693	75.834	4.478.395
Principado de Asturias	36	2.251	27.933	1.004.634	22	821	27.991	1.007.706
Illes Balears	111	4.103	23.973	851.286	12	301	24.096	855.690
Las Palmas	8	246	1.843	67.481	2	40	1.853	67.767
Santa Cruz de Tenerife	38	1.868	2.464	69.246	0	0	2.502	71.115
Canarias	46	2.114	4.307	136.727	2	40	4.355	138.881
Cantabria	3	204	8.768	379.314	5	372	8.776	379.890
Ávila	21	1.014	9.426	543.982	5	368	9.452	545.364
Burgos	33	1.629	22.682	1.554.531	11	1.655	22.726	1.557.815
León	105	3.498	29.777	1.551.135	13	1.028	29.895	1.555.661
Palencia	51	4.110	14.142	1.033.802	6	637	14.199	1.038.550
Salamanca	37	2.165	16.838	983.251	9	774	16.884	986.190
Segovia	7	819	12.614	811.331	7	1.116	12.628	813.267
Soria	34	2.701	8.373	675.349	13	1.175	8.420	679.225
Valladolid	28	1.626	18.457	1.265.315	12	897	18.497	1.267.839
Zamora	26	1.468	20.985	1.180.576	10	868	21.021	1.182.913
Castilla y León	342	19.032	153.294	9.599.272	86	8.518	153.722	9.626.822
Albacete	190	9.132	30.291	1.572.398	24	1.832	30.505	1.583.362
Ciudad Real	245	13.792	36.905	2.038.375	34	1.767	37.184	2.053.935
Cuenca	163	7.645	31.883	1.767.409	19	1.146	32.065	1.776.200
Guadalajara	41	2.224	8.888	630.704	10	353	8.939	633.281
Toledo	131	7.720	38.612	2.030.391	29	1.474	38.772	2.039.585
Castilla - La Mancha	770	40.513	146.579	8.039.278	116	6.572	147.465	8.086.364
Barcelona	230	6.592	22.093	1.006.411	18	1.082	22.341	1.014.085
Girona	83	3.323	17.695	829.181	12	704	17.790	833.208
Lleida	97	4.863	43.217	2.080.212	51	2.210	43.365	2.087.285
Tarragona	118	3.698	28.400	1.095.795	8	226	28.526	1.099.719
Cataluña	528	18.475	111.405	5.011.599	89	4.223	112.022	5.034.297
Alicante/Alacant	421	13.611	18.367	695.478	7	267	18.795	709.356
Castellón/Castelló	45	2.068	14.693	551.886	1	96	14.739	554.050
Valencia/València	492	18.362	34.300	1.175.386	13	719	34.805	1.194.467
Comunitat Valenciana	958	34.041	67.360	2.422.750	21	1.082	68.339	2.457.874
Badajoz	326	19.492	36.147	2.037.039	34	2.012	36.507	2.058.542
Cáceres	378	21.783	17.987	886.211	9	431	18.374	908.426
Extremadura	704	41.275	54.134	2.923.250	43	2.443	54.881	2.966.968
A Coruña	18	919	56.464	2.465.151	21	1.682	56.503	2.467.753
Lugo	12	592	53.572	2.402.039	25	1.845	53.609	2.404.475
Ourense	14	616	22.705	801.291	6	121	22.725	802.027
Pontevedra	11	483	29.999	1.028.207	1	79	30.011	1.028.768
Galicia	55	2.610	162.740	6.696.687	53	3.726	162.848	6.703.023
Comunidad de Madrid	176	11.888	11.963	593.750	25	477	12.164	606.115
Region de Murcia	574	27.506	24.128	1.286.777	34	2.657	24.736	1.316.940
Comunidad Foral de Navarra	74	3.371	16.671	1.042.550	18	535	16.763	1.046.455
Araba/Álava	10	588	7.973	412.908	3	68	7.986	413.563
Gipuzkoa	37	1.644	5.630	166.791	20	616	5.687	169.051
Bizkaia	6	337	6.229	169.359	6	212	6.241	169.908
Pais Vasco	53	2.569	19.832	749.058	29	896	19.914	752.522
La Rioja	7	430	14.967	780.519	3	84	14.977	781.033
España	34.422	1.636.581	1.063.578	52.546.684	1.166	51.263	1.099.166	54.234.528

CENSO DE MAQUINARIA AGRÍCOLA AUTOMOTRIZ AL 31-12-2016								
	COSECH. CEREALES		COSECH. FORRAJE		COSECH. REMOLACHA		COSECH. HORTALIZAS	
	UNIDADES	kW	UNIDADES	kW	UNIDADES	kW	UNIDADES	kW
Almería	168	17.580	1	117	0	0	9	482
Cádiz	514	47.730	10	1.973	53	5.533	8	1.096
Córdoba	992	107.554	33	6.698	15	660	8	563
Granada	734	61.513	25	2.469	0	0	0	0
Huelva	172	19.788	0	0	0	0	0	0
Jaén	277	28.464	6	1.225	23	2.234	0	0
Málaga	280	32.992	3	661	0	0	1	29
Sevilla	1.913	241.962	14	2.797	71	7.406	76	7.875
Andalucía	5.050	557.583	92	15.940	162	15.832	102	10.044
Huesca	3.257	252.943	25	4.380	0	0	2	228
Teruel	2.111	186.519	6	949	0	0	0	0
Zaragoza	4.876	413.585	148	12.977	0	0	34	2.858
Aragón	10.244	853.046	179	18.305	0	0	36	3.086
Principado de Asturias	7	425	57	16.091	0	0	0	0
Illes Balears	584	37.233	11	1.259	2	143	3	121
Las Palmas	2	188	0	0	0	0	0	0
Santa Cruz de Tenerife	8	513	0	0	0	0	0	0
Canarias	10	701	0	0	0	0	0	0
Cantabria	4	531	24	6.673	0	0	0	0
Ávila	368	46.101	39	5.592	16	3.045	0	0
Burgos	4.077	402.780	10	1.868	74	6.891	0	0
León	655	87.244	45	10.792	25	4.077	1	14
Palencia	1.602	168.792	43	10.399	48	7.334	0	0
Salamanca	1.153	116.413	22	3.787	28	3.525	0	0
Segovia	1.232	128.972	13	3.128	67	4.968	3	399
Soria	1.723	181.927	3	321	17	1.962	0	0
Valladolid	1.629	190.802	9	2.346	226	32.133	13	2.255
Zamora	1.315	121.469	58	5.306	157	9.182	0	0
Castilla y León	13.754	1.444.499	242	43.538	658	73.116	17	2.667
Albacete	2.348	258.333	20	2.712	0	0	13	1.509
Ciudad Real	1.679	151.688	8	1.831	11	1.146	7	744
Cuenca	3.145	71.485	16	1.162	1	167	4	514
Guadalajara	1.321	132.506	8	1.596	0	0	0	0
Toledo	2.539	199.448	21	4.682	0	0	16	1.622
Castilla - La Mancha	11.032	813.460	73	11.982	12	1.313	40	4.389
Barcelona	1.474	114.731	76	13.304	0	0	0	0
Girona	801	68.657	78	16.038	0	0	0	0
Lleida	2.743	229.426	149	22.266	0	0	2	127
Tarragona	678	58.889	10	1.035	0	0	0	0
Cataluña	5.696	471.703	313	52.642	0	0	2	127
Alicante/Alacant	230	20.314	2	382	0	0	4	286
Castellón/Castelló	149	9.537	0	0	0	0	0	0
Valencia/València	706	64.545	1	228	0	0	34	3.635
Comunitat Valenciana	1.085	94.395	3	610	0	0	38	3.922
Badajoz	1.093	139.573	19	3.060	7	167	434	45.559
Cáceres	233	28.521	4	526	0	0	74	6.663
Extremadura	1.326	168.094	23	3.586	7	167	508	52.222
A Coruña	247	16.970	160	53.253	0	0	0	0
Lugo	478	31.930	125	37.345	0	0	0	0
Ourense	171	15.666	1	301	0	0	0	0
Pontevedra	28	2.396	18	5.318	0	0	0	0
Galicia	924	66.961	304	96.217	0	0	0	0
Comunidad de Madrid	816	65.410	12	2.747	0	0	1	138
Region de Murcia	309	33.803	32	4.305	3	74	99	4.786
Comunidad Foral de Navarra	923	135.900	36	8.076	0	0	106	13.997
Araba/Álava	795	20.336	2	386	127	2.704	0	0
Gipuzkoa	0	0	5	815	0	0	0	0
Bizkaia	1	106	0	0	0	0	0	0
Pais Vasco	796	20.442	7	1.201	127	2.704	0	0
La Rioja	722	65.238	6	327	27	2.383	17	2.521
España	53.282	4.829.425	1.414	283.499	998	95.733	969	98.020

CENSO DE MAQUINARIA AGRÍCOLA AUTOMOTRIZ AL 31-12-2016								
	COSECH. ALGODÓN		COSECH. VIÑEDO		OTRAS COSECHADORAS		TOTAL COSECHADORAS	
	UNIDADES	kW	UNIDADES	kW	UNIDADES	kW	UNIDADES	kW
Almería	0	0	8	986	6	307	192	19.471
Cádiz	94	9.033	12	291	9	1.191	700	66.846
Córdoba	153	7.606	29	3.428	78	5.809	1.308	132.318
Granada	0	0	0	0	43	1.932	802	65.914
Huelva	4	661	0	0	8	741	184	21.190
Jaén	109	10.907	4	493	240	15.850	659	59.173
Málaga	1	184	0	0	11	581	296	34.446
Sevilla	752	65.821	25	3.011	21	1.756	2.872	330.627
Andalucía	1.113	94.212	78	8.207	416	28.166	7.013	729.985
Huesca	0	0	40	4.444	137	2.396	3.461	264.391
Teruel	0	0	1	59	8	520	2.126	188.046
Zaragoza	0	0	119	11.275	34	796	5.211	441.491
Aragón	0	0	160	15.778	179	3.712	10.798	893.928
Principado de Asturias	0	0	0	0	101	9.702	165	26.218
Illes Balears	0	0	3	237	6	247	609	39.241
Las Palmas	0	0	0	0	67	154	69	342
Santa Cruz de Tenerife	0	0	0	0	30	46	38	559
Canarias	0	0	0	0	97	201	107	901
Cantabria	0	0	0	0	44	5.098	72	12.301
Ávila	0	0	0	0	6	531	429	55.268
Burgos	0	0	6	690	9	1.220	4.176	413.448
León	0	0	7	626	45	2.396	778	105.150
Palencia	0	0	0	0	0	119	1.692	186.643
Salamanca	0	0	0	0	21	1.301	1.224	125.026
Segovia	0	0	1	78	17	1.757	1.333	139.302
Soria	0	0	0	0	70	3.557	1.813	187.766
Valladolid	0	0	84	9.663	18	2.139	1.979	239.337
Zamora	0	0	3	291	15	1.040	1.548	137.288
Castilla y León	0	0	101	11.348	201	14.059	14.972	1.589.228
Albacete	0	0	228	21.375	89	6.625	2.697	290.387
Ciudad Real	0	0	363	32.195	4	219	2.072	187.823
Cuenca	0	0	252	23.490	8	421	3.426	97.239
Guadalajara	0	0	6	457	12	834	1.346	135.257
Toledo	0	0	188	17.935	3	180	2.767	223.867
Castilla - La Mancha	0	0	1.037	95.452	116	8.280	12.308	934.572
Barcelona	0	0	201	15.564	5	403	1.755	143.929
Girona	0	0	9	623	47	953	934	86.155
Lleida	0	0	12	1.253	143	3.705	3.049	256.777
Tarragona	0	0	118	9.148	15	393	821	69.465
Cataluña	0	0	340	26.588	210	5.454	6.559	556.325
Alicante/Alacant	1	121	8	820	3	261	248	22.184
Castellón/Castelló	0	0	0	0	7	198	156	9.735
Valencia/València	0	0	181	13.950	49	2.526	971	84.884
Comunitat Valenciana	1	121	189	14.770	59	2.985	1.375	116.803
Badajoz	3	320	79	8.399	40	1.488	1.675	198.565
Cáceres	0	0	2	194	267	13.293	580	49.198
Extremadura	3	320	81	8.594	307	14.780	2.255	247.763
A Coruña	0	0	0	0	119	16.079	526	86.302
Lugo	0	0	0	0	100	13.836	703	83.111
Ourense	0	0	0	0	17	2.234	189	18.201
Pontevedra	0	0	0	0	34	4.399	80	12.113
Galicia	0	0	0	0	270	36.548	1.498	199.727
Comunidad de Madrid	0	0	6	685	18	818	853	69.798
Region de Murcia	22	2.095	28	2.904	41	1.522	534	49.489
Comunidad Foral de Navarr	0	0	164	16.900	85	6.329	1.314	181.202
Araba/Álava	0	0	17	1.346	11	1.971	952	26.743
Gipuzkoa	0	0	0	0	3	447	7	1.200
Bizkaia	0	0	0	0	35	4.736	36	4.842
Pais Vasco	0	0	17	1.346	49	7.154	995	32.784
La Rioja	0	0	110	10.030	15	992	897	81.492
España	1.138	96.748	2.314	212.839	2.214	146.165	62.324	5.761.758

CENSO DE MAQUINARIA AGRÍCOLA AUTOMOTRIZ AL 31-12-2016								
	EQUIPOS DE CARGA		TRACTOCARROS		MOTOCULTORES		OTRAS AUTOMOTRICES	
	UNIDADES	kW	UNIDADES	kW	UNIDADES	kW	UNIDADES	kW
Almería	384	6.323	72	973	3.790	42.422	8	126
Cádiz	38	2.485	6	94	2.212	23.666	3	325
Córdoba	109	7.295	45	934	3.621	32.608	0	0
Granada	229	8.343	73	902	2.095	21.673	5	378
Huelva	40	1.967	7	128	870	9.416	0	0
Jaén	213	13.348	280	4.626	5.820	48.059	1	347
Málaga	61	3.693	78	1.202	1.052	8.890	1	74
Sevilla	117	7.717	5	217	1.348	14.169	21	2.104
Andalucía	1.191	51.171	566	9.075	20.808	200.903	39	3.353
Huesca	374	27.316	7	125	3.377	31.212	105	7.951
Teruel	74	4.898	2	31	1.954	18.679	16	2.692
Zaragoza	334	23.006	3	150	6.592	72.509	31	3.875
Aragón	782	55.220	12	307	11.923	122.401	152	14.518
Principado de Asturias	62	3.871	1.030	25.921	18.817	195.976	23	2.361
Illes Balears	81	2.990	5	98	7.495	77.818	10	158
Las Palmas	212	3.551	47	849	435	1.812	89	626
Santa Cruz de Tenerife	138	1.960	527	6.050	6.171	31.887	15	137
Canarias	350	5.511	574	6.899	6.606	33.700	104	763
Cantabria	40	2.320	118	2.410	8.225	81.498	16	976
Ávila	62	4.694	10	138	2.370	20.753	37	3.022
Burgos	198	14.363	3	350	954	9.344	13	1.173
León	195	14.116	44	636	3.710	37.861	72	6.634
Palencia	270	19.645	0	3	351	3.457	48	3.600
Salamanca	135	10.105	5	92	1.224	11.536	51	3.986
Segovia	224	15.908	1	18	112	1.279	8	776
Soria	85	5.910	0	0	143	1.350	4	634
Valladolid	363	27.440	1	18	155	1.551	17	1.814
Zamora	191	12.618	0	0	874	9.533	6	460
Castilla y León	1.723	124.798	64	1.254	9.893	96.665	256	22.099
Albacete	243	18.028	1	12	1.627	18.661	14	2.018
Ciudad Real	106	7.923	5	93	624	8.705	24	1.595
Cuenca	162	10.496	6	231	781	9.492	12	1.416
Guadalajara	77	4.916	1	37	811	7.401	30	2.828
Toledo	87	6.031	8	224	1.114	12.113	16	2.070
Castilla - La Mancha	675	47.394	21	597	4.957	56.372	96	9.926
Barcelona	173	12.241	11	185	4.256	39.129	11	557
Girona	153	9.179	1	44	1.669	16.535	6	974
Lleida	373	22.987	6	67	4.829	47.692	21	2.650
Tarragona	60	3.440	2	32	5.801	27.608	0	0
Cataluña	759	47.847	20	327	16.555	130.963	38	4.164
Alicante/Alacant	37	1.699	8	75	18.588	187.509	17	343
Castellón/Castelló	29	1.158	2	50	17.563	124.478	5	95
Valencia/València	83	4.264	21	509	31.752	268.431	69	1.410
Comunitat Valenciana	149	7.122	31	634	67.903	580.418	91	1.848
Badajoz	163	5.962	7	147	326	3.121	24	2.023
Cáceres	104	6.688	8	207	1.000	9.164	10	479
Extremadura	267	12.649	15	354	1.326	12.285	34	2.502
A Coruña	105	18.022	18	625	17.395	166.353	159	18.168
Lugo	189	15.374	12	654	27.282	261.697	153	18.500
Ourense	25	1.177	93	2.021	9.243	88.025	1	154
Pontevedra	49	3.412	204	2.391	20.534	186.571	21	2.079
Galicia	368	37.985	327	5.692	74.454	702.646	334	38.902
Comunidad de Madrid	94	2.981	27	789	825	6.733	38	3.200
Region de Murcia	128	5.934	9	172	8.519	87.804	73	1.814
Comunidad Foral de Navarra	267	19.103	76	1.316	9.064	103.357	29	2.641
Araba/Álava	32	2.151	4	116	1.436	17.057	56	1.993
Gipuzkoa	21	1.161	461	3.819	4.859	43.241	9	418
Bizkaia	19	1.229	98	585	4.920	42.001	85	1.849
Pais Vasco	72	4.541	563	4.520	11.215	102.298	150	4.260
La Rioja	61	4.201	1	25	1.961	21.185	10	1.103
España	7.069	435.638	3.459	60.388	280.546	2.613.022	1.493	114.604

PARQUE ESTIMADO DE TRACTORES Y COSECHADORAS DE CEREALES EN USO
AÑO 2016

PROVINCIA	TOTAL TRACTORES	TOTAL COSECHADORAS
ALMERÍA	12.000	50
CÁDIZ	11.200	250
CÓRDOBA	29.800	420
GRANADA	18.100	360
HUELVA	10.700	90
JAÉN	25.500	90
MÁLAGA	10.500	140
SEVILLA	32.700	820
ANDALUCÍA	150.500	2.220
HUESCA	22.300	1.140
TERUEL	12.400	1.270
ZARAGOZA	27.800	2.220
ARAGÓN	62.500	4630
PRINCIPADO DE ASTURIAS	25.100	7
ILLES BALEARES	22.200	350
LAS PALMAS	1.650	2
SANTA CRUZ DE TENERIFE	2.050	8
CANARIAS	3.700	10
CANTABRIA	7.400	4
AVILA	7.800	340
BURGOS	20.600	1.690
LEÓN	23.500	460
PALENCIA	11.700	600
SALAMANCA	14.500	700
SEGOVIA	11.300	540
SORIA	7.200	890
VALLADOLID	16.800	730
ZAMORA	18.700	540
CASTILLA Y LEÓN	132.100	6.490
ALBACETE	25.100	1.350
CIUDAD REAL	31.600	650
CUENCA	27.300	1.590
GUADALAJARA	7.100	750
TOLEDO	33.400	780
CASTILLA LA MANCHA	124.500	5.120
BARCELONA	18.900	970
GIRONA	15.300	520
LLEIDA	39.700	1.480
TARRAGONA	23.500	430
CATALUÑA	97.400	3.400
ALICANTE	15.600	160
CASTELLÓN	12.000	100
VALENCIA	30.200	310
C. VALENCIANA	57.800	570
BADAJOS	32.400	1.080
CÁCERES	15.600	230
EXTREMADURA	48.000	1.310
A CORUÑA	44.800	140
LUGO	45.200	250
OURENSE	20.900	80
PONTEVEDRA	26.300	10
GALICIA	137.200	480
COMUNIDAD DE MADRID	9.700	390
REGIÓN DE MURCIA	21.100	300
COMUNIDAD FORAL DE NAVARRA	14.400	920
ARABA / ÁLAVA	6.900	350
GIPUZKOA	5.600	0
BIZKAIA	5.800	1
PAÍS VASCO	18.300	351
LA RIOJA	15.000	710
TOTALES	946.900	27.262