

1.2 CUADROS Y GRÁFICOS COMPARATIVOS DE LAS ÚLTIMAS CINCO CAMPAÑAS

PRODUCCION

	2015/16	2016/17	2017/18	2018/19	2019/20
OCTUBRE	22,7	9,7	28,0	7,3	42,9
NOVIEMBRE	260,5	93,5	206,2	98,4	170,2
DICIEMBRE	606,5	457,1	426,1	630,9	457,9
ENERO	364,2	527,3	404,7	691,0	332,9
FEBRERO	114,4	155,9	155,9	277,4	100,8
MARZO	26,0	37,4	18,6	71,4	12,1
ABRIL	3,6	4,5	15,0	10,4	2,1
MAYO	5,4	5,2	7,7	6,7	1,7
JUNIO					
JULIO					
AGOSTO					
SEPTIEMBRE					
	1.403,3	1.290,6	1.262,2	1.793,5	1.120,6

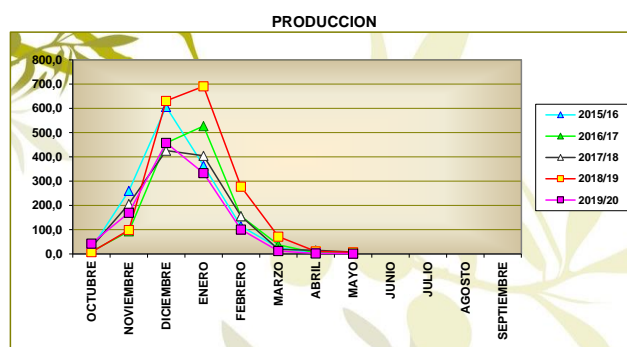

IMPORTACIONES

	2015/16	2016/17	2017/18	2018/19	2019/20
OCTUBRE	17,7	8,9	7,1	11,0	10,2
NOVIEMBRE	14,2	9,7	15,8	15,2	16,0
DICIEMBRE	16,6	15,6	20,2	19,2	26,9
ENERO	10,3	4,6	13,8	11,5	14,9
FEBRERO	11,5	6,3	17,6	13,6	19,3
MARZO	9,2	10,0	15,5	13,6	31,7
ABRIL	5,5	4,7	11,7	10,3	25,5
MAYO	6,6	6,6	14,8	9,0	26,9
JUNIO	5,2	9,4	13,3	9,9	24,0
JULIO	6,3	5,3	11,9	8,8	
AGOSTO	5,9	6,2	14,5	12,3	
SEPTIEMBRE	8,7	8,0	7,8	6,6	
	117,7	95,3	164,0	141,0	195,4

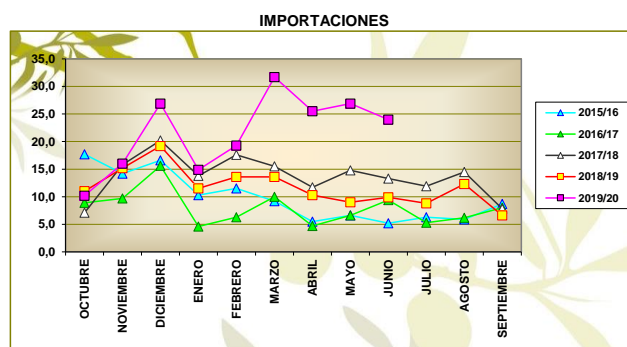

EXPORTACIONES

	2015/16	2016/17	2017/18	2018/19	2019/20
OCTUBRE	47,0	70,1	79,7	80,5	106,1
NOVIEMBRE	55,9	78,2	74,4	71,4	88,9
DICIEMBRE	69,9	74,2	55,4	71,2	73,1
ENERO	62,6	86,7	63,9	81,9	81,6
FEBRERO	69,1	96,4	56,5	88,4	71,2
MARZO	67,3	99,5	61,3	89,9	98,3
ABRIL	73,8	67,0	70,5	78,7	94,4
MAYO	98,0	88,9	79,9	87,7	94,3
JUNIO	81,3	80,9	93,5	90,3	103,0
JULIO	89,4	75,6	88,0	103,4	
AGOSTO	78,8	61,8	71,3	72,7	
SEPTIEMBRE	75,0	74,8	89,5	101,2	
	868,1	954,1	883,9	1.017,3	810,9

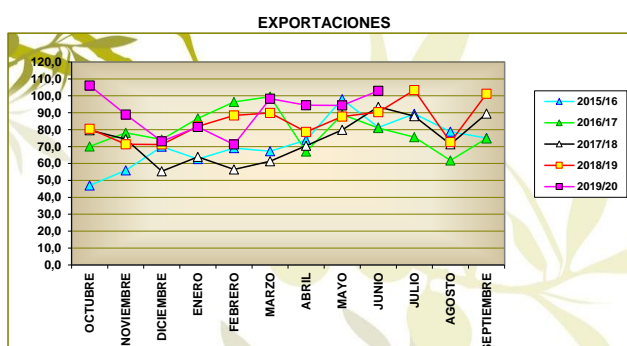

MERCADO INTERIOR APARENTE

	2015/16	2016/17	2017/18	2018/19	2019/20
OCTUBRE	31,3	35,4	28,6	37,0	49,7
NOVIEMBRE	43,6	40,9	45,0	46,4	44,1
DICIEMBRE	58,2	47,1	47,3	42,8	47,5
ENERO	45,8	54,4	48,0	54,0	38,2
FEBRERO	49,5	39,9	38,7	47,1	45,5
MARZO	53,9	48,4	38,3	50,6	60,8
ABRIL	48,7	31,4	39,6	53,4	27,2
MAYO	30,0	37,8	44,3	48,2	37,4
JUNIO	41,3	26,7	30,9	44,7	43,4
JULIO	34,2	30,2	42,6	40,5	
AGOSTO	34,2	37,0	39,8	37,5	
SEPTIEMBRE	31,9	28,6	28,6	34,9	
	502,6	457,8	471,7	537,1	393,8

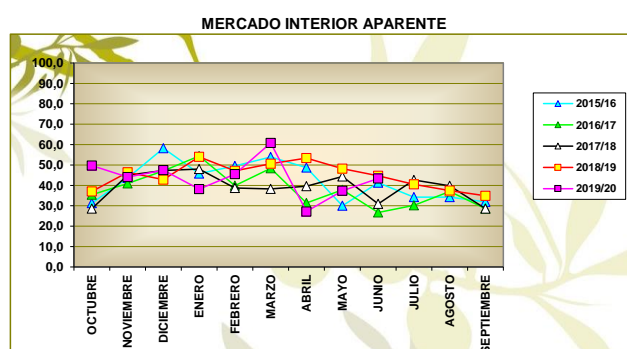

MERCADO TOTAL

	2015/16	2016/17	2017/18	2018/19	2019/20
OCTUBRE	78,3	105,5	108,3	117,5	155,8
NOVIEMBRE	99,5	119,1	119,4	117,8	133,0
DICIEMBRE	128,1	121,3	102,7	114,0	120,6
ENERO	108,4	141,1	111,9	135,9	119,8
FEBRERO	118,6	136,3	95,2	135,5	116,7
MARZO	121,2	147,9	99,6	140,5	159,1
ABRIL	122,5	98,4	110,1	132,1	121,6
MAYO	128,0	126,7	124,2	135,9	131,7
JUNIO	122,6	107,6	124,4	135,0	146,4
JULIO	123,6	105,8	130,6	143,9	
AGOSTO	113,0	98,8	111,1	110,2	
SEPTIEMBRE	106,9	103,4	118,1	136,1	
	1.370,7	1.411,9	1.355,6	1.554,4	1.204,7

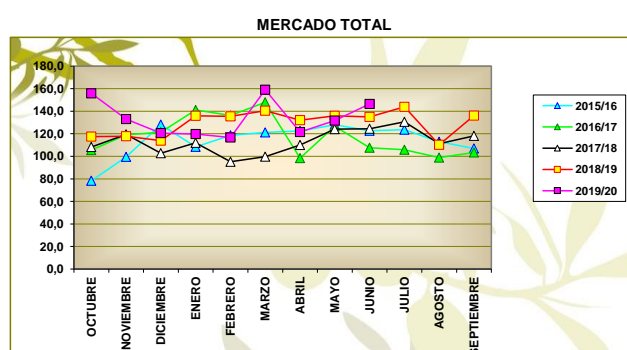

1.3 CUADROS Y GRÁFICOS COMPARATIVOS DE LAS CINCO ÚLTIMAS CAMPAÑAS

EXISTENCIAS EN ALMAZARAS Y PATRIMONIO

	2015/16	2016/17	2017/18	2018/19	2019/20
OCTUBRE	42,0	121,6	118,8	139,1	460,5
NOVIEMBRE	225,8	112,6	216,3	143,8	493,0
DICIEMBRE	685,7	465,6	530,7	658,4	821,6
ENERO	910,5	811,8	798,9	1.145,4	1013,0
FEBRERO	886,5	809,0	848,0	1.255,8	997,8
MARZO	801,2	697,4	778,5	1.198,6	889,9
ABRIL	698,5	604,5	695,6	1.099,1	795,5
MAYO	597,3	492,7	599,2	981,2	698,7
JUNIO	482,7	405,1	501,3	874,4	584,1
JULIO	374,7	325,4	399,1	754,2	
AGOSTO	286,9	262,4	316,8	672,3	
SEPTIEMBRE	195,9	182,1	223,4	559,0	

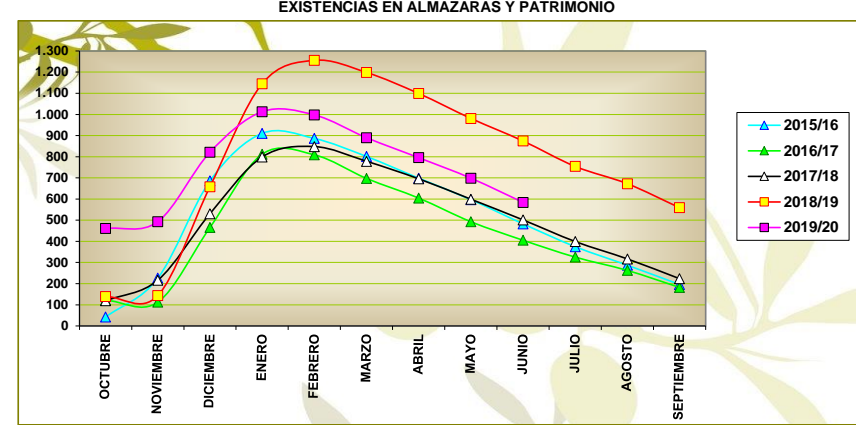

EXISTENCIAS EN ENVASADORAS Y PATRIMONIO

	2015/16	2016/17	2017/18	2018/19	2019/20
OCTUBRE	100,8	122,5	113,0	137,3	192,5
NOVIEMBRE	92,2	115,6	118,1	128,4	213,2
DICIEMBRE	127,3	114,0	147,3	149,9	248,8
ENERO	168,6	158,6	185,7	229,5	285,4
FEBRERO	199,9	187,3	214,9	274,6	304,0
MARZO	199,2	198,4	218,9	276,3	296,6
ABRIL	188,5	202,1	218,4	264,4	297,0
MAYO	173,7	199,0	213,1	262,1	290,7
JUNIO	170,9	188,4	199,9	243,8	282,9
JULIO	161,6	167,6	183,4	228,9	
AGOSTO	142,3	138,0	169,1	212,9	
SEPTIEMBRE	135,1	122,9	152,2	196,7	

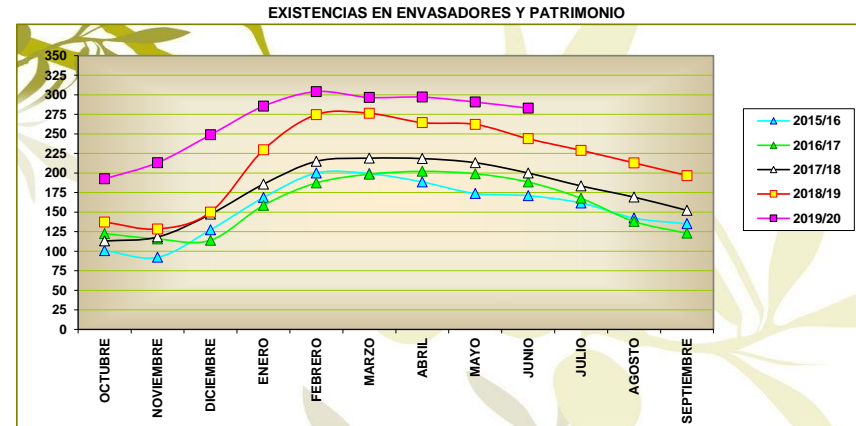

EXISTENCIAS TOTALES

	2015/16	2016/17	2017/18	2018/19	2019/20
OCTUBRE	142,8	244,1	231,8	276,4	653,0
NOVIEMBRE	318,0	228,2	334,4	272,2	706,2
DICIEMBRE	813,0	579,6	678,0	808,3	1.070,4
ENERO	1.079,1	970,4	984,6	1.374,9	1.298,4
FEBRERO	1.086,4	996,3	1.062,9	1.530,4	1.301,8
MARZO	1.000,4	895,8	997,4	1.474,9	1.186,5
ABRIL	887,0	806,6	914,0	1.363,5	1.092,5
MAYO	771,0	691,7	812,3	1.243,3	989,4
JUNIO	653,6	593,5	701,2	1.118,2	867,0
JULIO	536,3	493,0	582,5	983,1	
AGOSTO	429,2	400,4	485,9	885,2	
SEPTIEMBRE	331,0	305,0	375,6	755,7	

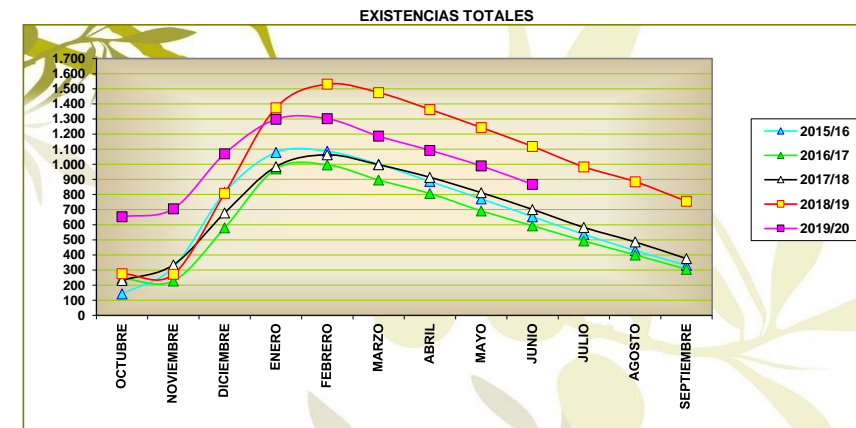

1.4 CUADROS ACUMULADOS

PRODUCCION ACUMULADA

	2015/16	2016/17	2017/18	2018/19	2019/20	% 2019 s. 2018	% 2019 s. Media tres	% 2019 s. Media cuatro
OCTUBRE	22,7	9,7	28,0	7,3	42,9	487,7	186,0	153,5
NOVIEMBRE	283,2	103,2	234,2	105,7	213,1	101,6	44,3	17,4
DICIEMBRE	889,7	560,3	660,3	736,6	671,0	-8,9	2,9	-5,7
ENERO	1.253,9	1.087,6	1.065,0	1.427,6	1.003,9	-29,7	-15,9	-16,9
FEBRERO	1.368,3	1.243,5	1.220,9	1.705,0	1.104,7	-35,2	-20,5	-20,2
MARZO	1.394,3	1.280,9	1.239,5	1.776,4	1.116,8	-37,1	-22,0	-21,5
ABRIL	1.397,9	1.285,4	1.254,5	1.786,8	1.118,9	-37,4	-22,4	-21,8
MAYO	1.403,3	1.290,6	1.262,2	1.793,5	1.120,6	-37,5	-22,7	-22,0
JUNIO	1.403,3	1.290,6	1.262,2	1.793,5	1.120,6	-37,5	-22,7	-22,0
JULIO	1.403,3	1.290,6	1.262,2	1.793,5				
AGOSTO	1.403,3	1.290,6	1.262,2	1.793,5				
SEPTIEMBRE	1.403,3	1.290,6	1.262,2	1.793,5				

IMPORTACION ACUMULADA

	2015/16	2016/17	2017/18	2018/19	2019/20	% 2019 s. 2018	% 2019 s. Media tres	% 2019 s. Media cuatro
OCTUBRE	17,7	8,9	7,1	11,0	10,2	-7,3	13,3	-8,7
NOVIEMBRE	31,9	18,6	22,9	26,2	26,2	0,0	16,1	5,2
DICIEMBRE	48,5	34,2	43,1	45,4	53,1	17,0	29,8	24,1
ENERO	58,8	38,8	56,9	56,9	68,0	19,5	33,7	28,7
FEBRERO	70,3	45,1	74,5	70,5	87,3	23,8	37,8	34,1
MARZO	79,5	55,1	90,0	84,1	119,0	41,5	55,8	54,2
ABRIL	85,0	59,8	101,7	94,4	144,5	53,1	69,4	69,6
MAYO	91,6	66,4	116,5	103,4	171,4	65,8	79,6	81,4
JUNIO	96,8	75,8	129,8	113,3	195,4	72,5	83,8	88,0
JULIO	103,1	81,1	141,7	122,1				
AGOSTO	109,0	87,3	156,2	134,4				
SEPTIEMBRE	117,7	95,3	164,0	141,0				

EXPORTACION ACUMULADA

	2015/16	2016/17	2017/18	2018/19	2019/20	% 2019 s. 2018	% 2019 s. Media tres	% 2019 s. Media cuatro
OCTUBRE	47,0	70,1	79,7	80,5	106,1	31,8	38,2	53,0
NOVIEMBRE	102,9	148,3	154,1	151,9	195,0	28,4	28,8	40,0
DICIEMBRE	172,8	222,5	209,5	223,1	268,1	20,2	22,8	29,5
ENERO	235,4	309,2	273,4	305,0	349,7	14,7	18,2	24,6
FEBRERO	304,5	405,6	329,9	393,4	420,9	7,0	11,9	17,5
MARZO	371,8	505,1	391,2	483,3	519,2	7,4	12,9	18,6
ABRIL	445,6	572,1	461,7	562,0	613,6	9,2	15,4	20,2
MAYO	543,6	661,0	541,6	649,7	707,9	9,0	14,7	18,2
JUNIO	624,9	741,9	635,1	740,0	810,9	9,6	14,9	18,3
JULIO	714,3	817,5	723,1	843,4				
AGOSTO	793,1	879,3	794,4	916,1				
SEPTIEMBRE	868,1	954,1	883,9	1.017,3				

MERCADO INTERIOR APARENTE ACUMULADO

	2015/16	2016/17	2017/18	2018/19	2019/20	% 2019 s. 2018	% 2019 s. Media tres	% 2019 s. Media cuatro
OCTUBRE	31,3	35,4	28,6	37,0	49,7	34,3	47,6	50,3
NOVIEMBRE	74,9	76,3	73,6	83,4	93,8	12,5	20,6	21,7
DICIEMBRE	133,1	123,4	120,9	126,2	141,3	12,0	14,4	12,2
ENERO	178,9	177,8	168,9	180,2	179,5	-0,4	2,2	1,7
FEBRERO	228,4	217,7	207,6	227,3	225,0	-1,0	3,4	2,2
MARZO	282,3	266,1	245,9	277,9	285,8	2,8	8,5	6,6
ABRIL	331,0	297,5	285,5	331,3	313,0	-5,5	2,7	0,5
MAYO	361,0	335,3	329,8	379,5	350,4	-7,7	0,6	-0,3
JUNIO	402,3	362,0	360,7	424,2	393,8	-7,2	3,0	1,7
JULIO	436,5	392,2	403,3	464,7				
AGOSTO	470,7	429,2	443,1	502,2				
SEPTIEMBRE	502,6	457,8	471,7	537,1				

MERCADO TOTAL ACUMULADO

	2015/16	2016/17	2017/18	2018/19	2019/20	% 2019 s. 2018	% 2019 s. Media tres	% 2019 s. Media cuatro
OCTUBRE	78,3	105,5	108,3	117,5	155,8	32,6	41,1	52,1
NOVIEMBRE	177,8	224,6	227,7	235,3	288,8	22,7	26,0	33,5
DICIEMBRE	305,9	345,9	330,4	349,3	409,4	17,2	19,8	23,0
ENERO	414,3	487,0	442,3	485,2	529,2	9,1	12,2	15,7
FEBRERO	532,9	623,3	537,5	620,7	645,9	4,1	8,8	11,6
MARZO	654,1	771,2	637,1	761,2	805,0	5,8	11,3	14,0
ABRIL	776,6	869,6	747,2	893,3	926,6	3,7	10,7	12,8
MAYO	904,6	996,3	871,4	1.029,2	1.058,3	2,8	9,6	11,4
JUNIO	1.027,2	1.103,9	995,8	1.164,2	1.204,7	3,5	10,7	12,3
JULIO	1.150,8	1.209,7	1.126,4	1.308,1				
AGOSTO	1.263,8	1.308,5	1.237,5	1.418,3				
SEPTIEMBRE	1.370,7	1.411,9	1.355,6	1.554,4				

1.5 GRÁFICOS COMPARATIVOS CON LA MEDIA DE LAS CUATRO ÚLTIMAS CAMPAÑAS

PRODUCCION

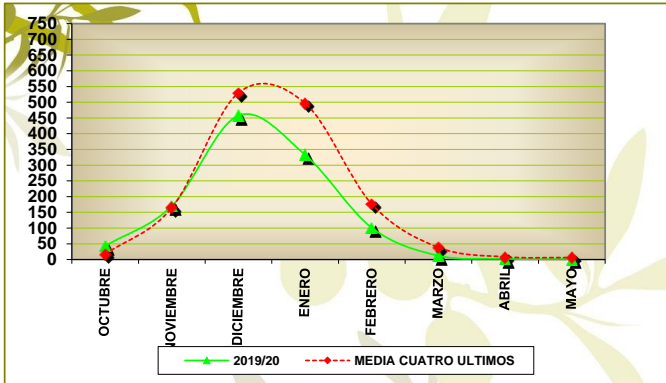

% VARIACION : -22,04

IMPORTACIONES

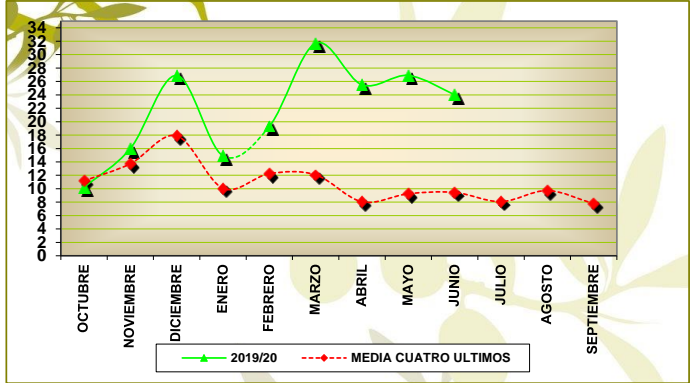

% VARIACION : 88,02

MERCADO INTERIOR APARENTE

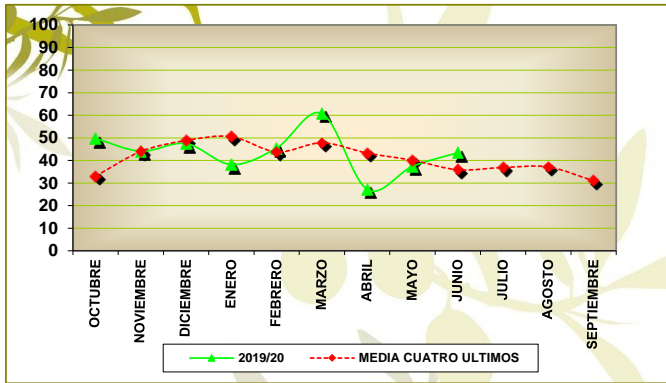

% VARIACION : 1,68

M.M.: 43,76

EXPORTACIONES

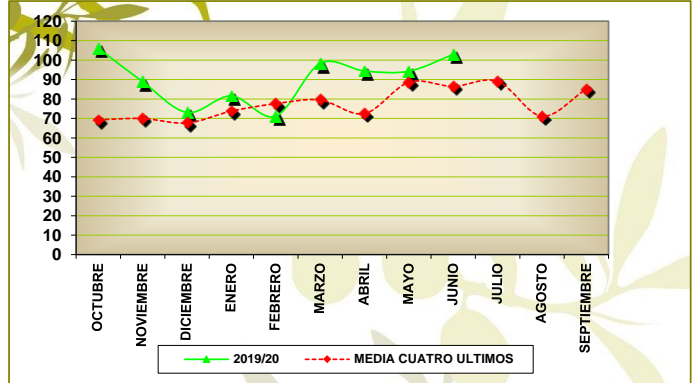

% VARIACION : 18,30

M.M.: 90,10

EXISTENCIAS ALMAZARAS (INCLUIDO FPCC)

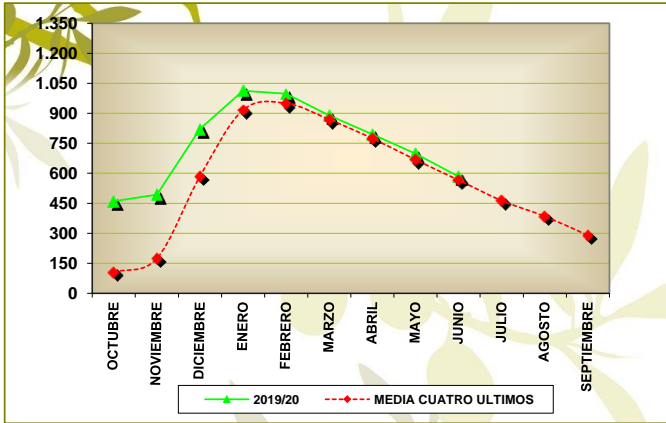

% VARIACION : 3,22

EXISTENCIAS TOTALES

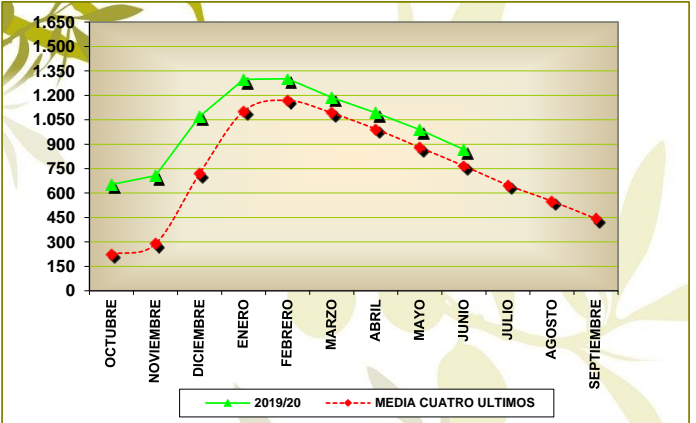

% VARIACION : 13,09

MENSUAL

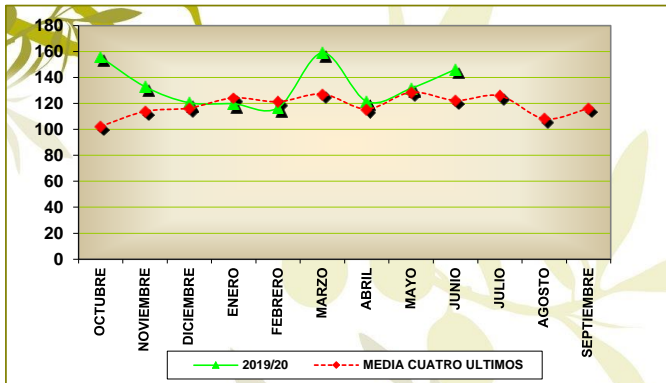

MEDIA MENSUAL 2019: 133,86

MERCADO TOTAL

ACUMULADO

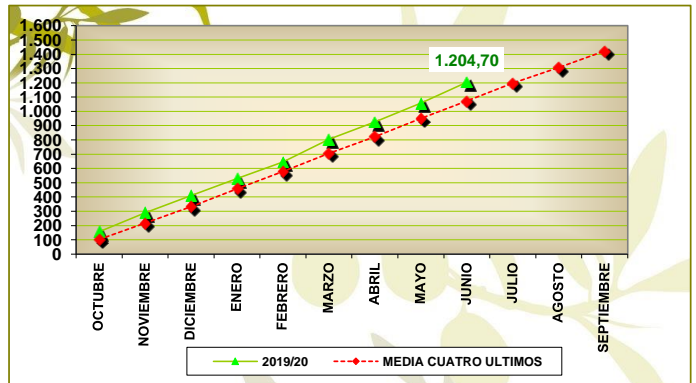

% VARIACION : 12,30

2.1 Almazaras. Balance de campaña CAMPAÑA 2019/2020 MES JUNIO

Fecha de Emisión de Datos: 21 de JULIO de 2020

CC. AA.	PROVINCIA	ALMAZARAS		EXIST. A 1 DE OCTUBRE	ENTRADAS		SALIDAS TOTALES	EXISTENCIAS FINALES
		* Nº TOTAL	** Nº DE DATOS(-%)		PRODUCCION	OTRAS E.		
ANDALUCIA	ALMERIA	29	27 (93%)	1.508,3	15.520,8	0	13.702,3	3.326,8
	CADIZ	16	16 (100%)	2.447,9	8.250,3	0	7.509,6	3.188,7
	CORDOBA	190	187 (98%)	68.239,6	195.558,5	12.459,9	199.761,5	76.496,5
	GRANADA	110	106 (96%)	42.857,7	119.476	1.779,5	100.946,5	63.166,7
	HUELVA	19	18 (95%)	1.237,5	7.231,6	24,7	6.240,4	2.253,4
	JAEN	324	322 (99%)	284.437,1	396.174,4	22.706,2	443.041,5	260.276,2
	MALAGA	76	74 (97%)	16.172,2	54.920,1	101,8	56.766,6	14.427,6
	SEVILLA	86	85 (99%)	20.706,8	99.578,7	179,2	95.077,7	25.387,1
	TOTAL:	850	835 (98%)	437.607,1	896.710,3	37.251,4	923.046	448.522,9
ARAGON	HUESCA	28	27 (96%)	214,4	1.307,6	19,8	1.255,1	286,6
	TERUEL	34	31 (91%)	1.357,1	4.685,5	314	4.071,6	2.285
	ZARAGOZA	43	42 (98%)	909,7	4.493,5	0	3.740,8	1.662,4
	TOTAL:	105	100 (95%)	2.481,1	10.486,6	333,8	9.067,4	4.234,1
BALEARES	BALEARES	14	14 (100%)	59,4	602,2	0	500,8	160,8
	TOTAL:	14	14 (100%)	59,4	602,2	0	500,8	160,8
C. VALENCIANA	ALICANTE	41	41 (100%)	2.126,9	8.956,1	128,6	8.853,1	2.358,5
	CASTELLON	50	43 (86%)	301,5	10.560,3	33,6	9.462,5	1.432,9
	VALENCIA	53	53 (100%)	747,5	6.328,2	94,8	5.716,8	1.453,7
	TOTAL:	144	137 (95%)	3.175,8	25.844,6	257	24.032,3	5.245,1
CASTILLA LA MANCHA	ALBACETE	38	37 (97%)	5.482,7	13.261,5	2.302,6	14.445,2	6.601,5
	CIUDAD REAL	79	78 (99%)	31.185,4	34.597,6	36	38.833,7	26.985,2
	CUENCA	25	25 (100%)	2.999,1	3.397,1	10,1	4.177,3	2.228,9
	GUADALAJAR	7	6 (86%)	1.505,5	951,8	0	1.716,8	740,6
	TOLEDO	109	109 (100%)	31.398	15.963,1	33,3	33.116,3	14.278,1
	TOTAL:	258	255 (99%)	72.570,7	68.171	2.381,9	92.289,3	50.834,3
CASTILLA Y LEON	AVILA	10	10 (100%)	84,2	678	0	665,7	96,5
	SALAMANCA	5	5 (100%)	10,3	190,5	0	179,3	21,4
	OTRAS	4	4 (100%)	182,9	182,4	0	93,6	271,8
	TOTAL:	19	19 (100%)	277,4	1.050,9	0	938,6	389,7
CATALUÑA	BARCELONA	13	13 (100%)	32,5	802,1	51,5	719,1	167
	GIRONA	14	13 (93%)	49,2	757,5	0	666	140,6
	LLEIDA	58	58 (100%)	458,3	8.879,6	24,7	7.831,9	1.530,7
	TARRAGONA	104	98 (94%)	548,6	25.263	54,9	22.022,4	3.844,1
	TOTAL:	189	182 (96%)	1.088,6	35.702,2	131,1	31.239,4	5.682,5
EXTREMADURA	BADAJOS	86	84 (98%)	5.807,9	52.348,9	410,7	48.484,6	10.082,8
	CACERES	50	49 (98%)	1.198,6	10.515,4	1,1	9.707,1	2.008
	TOTAL:	136	133 (98%)	7.006,5	62.864,2	411,8	58.191,7	12.090,8
GALICIA	TODAS	3	3 (100%)	2,9	5,7	0	7,8	0,9
	TOTAL:	3	3 (100%)	2,9	5,7	0	7,8	0,9
LA RIOJA	LA RIOJA	21	20 (95%)	790,9	1.699,5	0	1.620,8	869,7
	TOTAL:	21	20 (95%)	790,9	1.699,5	0	1.620,8	869,7
MADRID	MADRID	22	21 (95%)	1.146,7	1.122,6	0	1.638,3	631
	TOTAL:	22	21 (95%)	1.146,7	1.122,6	0	1.638,3	631
MURCIA	MURCIA	45	44 (98%)	1.968,6	11.648,3	0,1	10.580,1	3.036,9
	TOTAL:	45	44 (98%)	1.968,6	11.648,3	0,1	10.580,1	3.036,9
NAVARRA	NAVARRA	19	19 (100%)	898,1	4.560,1	0	4.244,2	1.214
	TOTAL:	19	19 (100%)	898,1	4.560,1	0	4.244,2	1.214
PAIS VASCO	TODAS	4	4 (100%)	0	103,6	0	103,6	0
	TOTAL:	4	4 (100%)	0	103,6	0	103,6	0
TOTAL NACIONAL		1.829	1.786 (98%)	529.074,1	1.120.571,8	40.767,1	1.157.500,4	532.912,5

* Número de Almazaras Existentes en la Campaña

** Número de Almazaras que han Declarado en la Campaña para el Mes Indicado

Datos Expresados en Toneladas

Fuente AICA O.A.

COMUNIDAD	PROVINCIA	OCTUBRE	NOVIEMBRE	DICIEMBRE	ENERO	FEBRERO	MARZO	ABRIL	MAYO	JUNIO	JULIO	AGOSTO	SEPTIEMBRE	TOTAL
ANDALUCIA	ALMERIA	925,5	2.922,3	3.719,8	1.934,4	979,2	654,5	765,2	753,9	1.047,4				13.702,3
	CADIZ	1.195,4	1.030,7	847,3	1.433,6	350,6	585,7	534,0	641,4	890,9				7.509,6
	CORDOBA	24.987,1	20.930,0	21.188,1	32.231,5	24.575,8	24.291,7	15.805,6	17.820,3	17.931,4				199.761,5
	GRANADA	10.548,9	8.108,2	9.663,9	20.910,0	13.949,5	10.709,8	8.858,3	7.909,5	10.288,4				100.946,5
	HUELVA	397,9	454,7	365,2	796,4	671,4	1.082,6	915,0	729,7	827,6				6.240,4
	JAEN	62.701,2	53.657,4	48.916,1	62.402,2	42.812,2	44.837,8	40.319,7	38.692,2	48.702,8				443.041,5
	MALAGA	6.254,6	6.857,1	7.674,2	12.140,5	8.186,9	5.179,9	3.092,2	3.341,0	4.040,2				56.766,6
	SEVILLA	12.618,0	15.342,2	14.530,0	11.410,5	8.378,2	10.522,8	7.302,7	7.332,4	7.640,8				95.077,7
	TOTAL :	119.628,5	109.302,7	106.904,5	143.259,1	99.903,7	97.864,8	77.592,7	77.220,4	91.369,5				923.046,0
ARAGON	HUESCA	75,6	583,4	281,2	109,7	44,9	32,7	14,7	55,3	57,6				1.255,1
	TERUEL	197,0	194,2	567,2	486,9	559,8	628,8	727,3	352,8	357,7				4.071,6
	ZARAGOZA	216,9	341,9	438,7	816,6	887,0	519,4	118,4	292,5	109,5				3.740,8
	TOTAL :	489,5	1.119,5	1.287,1	1.413,2	1.491,6	1.180,8	860,4	700,6	524,8				9.067,4
BALEARES	BALEARES	93,9	216,8	91,3	22,6	28,2	7,0	6,8	8,9	25,2				500,8
	TOTAL :	93,9	216,8	91,3	22,6	28,2	7,0	6,8	8,9	25,2				500,8
C. VALENCIANA	ALICANTE	716,1	1.105,8	1.524,4	1.291,8	871,2	1.257,5	509,6	718,8	857,8				8.853,1
	CASTELLON	170,8	1.391,2	2.027,6	2.027,6	1.141,1	940,7	551,3	600,2	573,6				9.462,5
	VALENCIA	99,9	1.001,4	956,5	654,6	1.123,2	793,2	343,0	462,9	282,0				5.716,8
	TOTAL :	986,9	3.498,4	4.546,8	3.974,0	3.135,6	2.991,4	1.403,9	1.781,9	1.713,4				24.032,3
CASTILLA LA MANCHA	ALBACETE	763,5	1.426,7	3.338,9	2.059,8	1.185,0	1.104,2	774,4	1.672,7	2.119,9				14.445,2
	CIUDAD REAL	3.823,1	3.682,0	5.904,2	6.019,4	3.387,4	4.518,2	3.161,7	3.408,1	4.929,7				38.833,7
	CUENCA	422,5	767,0	363,1	173,9	540,7	398,2	529,6	567,9	414,3				4.177,3
	GUADALAJARA	290,3	90,4	62,0	232,8	87,0	183,8	249,5	121,7	399,2				1.716,8
	TOLEDO	7.109,5	3.959,4	3.877,8	3.275,3	3.005,9	4.331,9	2.263,3	2.262,5	3.030,7				33.116,3
	TOTAL :	12.408,9	9.925,5	13.546,1	11.761,2	8.206,0	10.536,3	6.978,5	8.032,8	10.894,0				92.289,3
CASTILLA Y LEON	AVILA	9,2	13,4	24,0	297,3	238,1	15,3	4,0	48,6	15,8				665,7
	SALAMANCA	0,7	1,0	1,5	58,5	51,8	9,7	0,7	22,9	32,5				179,3
	OTRAS	11,4	8,3	6,4	4,3	3,7	2,6	13,0	13,7	30,1				93,6
	TOTAL :	21,3	22,7	31,9	360,2	293,6	27,5	17,7	85,3	78,5				938,6
CATALUÑA	BARCELONA	51,8	443,1	170,1	8,4	22,1	14,8	0,8	2,8	5,2				719,1
	GIRONA	28,8	167,8	243,4	103,4	44,9	25,8	7,1	15,1	29,8				666,0
	LLEIDA	151,7	1.373,1	2.040,0	1.626,0	780,7	437,4	427,1	340,5	655,5				7.831,9
	TARRAGONA	305,7	4.153,8	5.765,0	3.034,5	2.463,2	2.086,4	1.331,0	1.091,2	1.791,6				22.022,4
	TOTAL :	537,9	6.137,8	8.218,4	4.772,3	3.311,0	2.564,3	1.766,1	1.449,5	2.482,1				31.239,4
EXTREMADURA	BADAJOS	3.236,1	6.613,7	8.658,1	7.439,2	4.980,3	6.005,8	4.980,4	4.035,9	2.535,1				48.484,6
	CACERES	1.015,6	1.753,0	1.718,0	1.431,7	1.262,6	738,0	548,8	708,9	530,6				9.707,1
	TOTAL :	4.251,6	8.366,6	10.376,1	8.870,9	6.243,0	6.743,8	5.529,2	4.744,8	3.065,7				58.191,7
GALICIA	TODAS	0,0	2,6	0,2	4,8	0,0	0,0	0,0	0,1	0,0				7,8
	TOTAL :	0,0	2,6	0,2	4,8	0,0	0,0	0,0	0,1	0,0				7,8
LA RIOJA	LA RIOJA	311,9	87,5	177,8	108,3	140,7	183,2	113,2	222,5	275,8				1.620,8
	TOTAL :	311,9	87,5	177,8	108,3	140,7	183,2	113,2	222,5	275,8				1.620,8
MADRID	MADRID	273,8	14,1	210,5	173,6	164,4	239,5	198,1	196,4	167,9				1.638,3
	TOTAL :	273,8	14,1	210,5	173,6	164,4	239,5	198,1	196,4	167,9				1.638,3
MURCIA	MURCIA	589,0	1.977,9	2.597,6	1.740,0	1.494,1	820,3	378,7	462,6	519,9				10.580,1
	TOTAL :	589,0	1.977,9	2.597,6	1.740,0	1.494,1	820,3	378,7	462,6	519,9				10.580,1
NAVARRA	NAVARRA	314,2	631,5	552,5	448,6	913,4	374,8	173,5	388,8	447,0				4.244,2
	TOTAL :	314,2	631,5	552,5	448,6	913,4	374,8	173,5	388,8	447,0				4.244,2
PAIS VASCO	TODAS	0,0	30,8	24,6	0,0	35,2	0,0	0,0	13,0	0,0				103,6
	TOTAL :	0,0	30,8	24,6	0,0	35,2	0,0	0,0	13,0	0,0				103,6
TOTAL		139.907,3	141.334,3	148.565,5	176.908,9	125.360,4	123.533,7	95.018,8	95.307,7	111.563,7				1.157.500,4
**	Nº de Empresas que Envían Datos:	1797	1795	1793	1792	1792	1790	1790	1789	1786	0	0	0	* 1797

* Almazaras que han Notificado su Producción al Menos una Vez en la Campaña.

** Almazaras que han notificado su producción en la Campaña para el mes Indicado.

Salidas Netas de Aceite = Salidas Totales de Aceite - Salidas de Aceite a otras Almazaras

Fuente AICA O.A.

Datos Expresados en Toneladas

COMUNIDAD AUTONOMA	PROVINCIA	ENVASADORAS						TOTAL
		CON ALMAZARA	SIN ALMAZARA	AOVE	AOV	AO	AOR	
ANDALUCIA	ALMERIA	369,7	20,4	343,0	47,0	0	0	390,0
	CADIZ	81,8	78,7	149,2	8,2	0,4	2,7	160,5
	CORDOBA	7.064,1	5.832,5	8.398,5	4.036,1	433,6	28,4	12.896,5
	GRANADA	2.657,9	2.476,7	4.185,8	924,3	7,2	17,2	5.134,6
	HUELVA	175,3	4,8	164,2	13,3	2,6	0	180,1
	JAEN	8.752,5	8.681,5	12.096,9	4.800,1	196,8	340,3	17.434,0
	MALAGA	841,6	737,1	788,5	532,7	249,0	8,6	1.578,7
	SEVILLA	1.380,6	3.118,2	3.631,4	36,0	542,6	288,7	4.498,7
	TOTAL	21.323,6	20.949,7	29.757,5	10.397,7	1.432,2	685,9	42.273,2
ARAGON	HUESCA	239,5	8,2	142,9	90,2	14,7	0	247,7
	TERUEL	153,3	0	132,8	20,6	0	0	153,3
	ZARAGOZA	401,1	116,2	457,6	34,6	25,1	0	517,3
	TOTAL	793,9	124,4	733,3	145,3	39,7	0	918,3
BALEARES	BALEARES	54,4	185,1	120,0	21,4	98,2	0	239,5
	TOTAL	54,4	185,1	120,0	21,4	98,2	0	239,5
CASTILLA LA MANCHA	ALBACETE	261,9	158,8	300,3	84,7	17,6	18,0	420,7
	CIUDAD REAL	583,6	435,7	876,7	141,1	1,5	0	1.019,3
	CUENCA	283,8	0	41,8	241,9	0	0	283,8
	GUADALAJARA	75,5	0	26,3	49,2	0	0	75,5
	TOLEDO	3.998,0	177,4	3.797,4	204,4	100,7	72,9	4.175,5
	TOTAL	5.202,8	771,9	5.042,6	721,3	119,9	90,9	5.974,7
CASTILLA Y LEON	AVILA	26,6	0	24,0	2,6	0	0	26,6
	SALAMANCA	2,0	6,0	8,0	0	0	0	8,0
	OTRAS	36,0	22,2	56,0	2,2	0,0	0	58,2
	TOTAL	64,7	28,2	88,1	4,8	0,0	0	92,9
CATALUÑA	BARCELONA	84,9	428,8	325,2	31,1	123,0	34,3	513,7
	GIRONA	58,7	14,8	41,5	32,0	0	0	73,5
	LLEIDA	738,2	790,1	1.457,1	9,0	62,3	0	1.528,4
	TARRAGONA	1.923,1	2.271,3	3.186,0	931,7	53,0	23,6	4.194,4
	TOTAL	2.805,0	3.505,1	5.009,9	1.003,9	238,3	58,0	6.310,0
EXTREMADURA	BADAJOS	1.332,4	47,3	1.083,1	289,6	6,9	0	1.379,7
	CACERES	397,9	340,6	475,6	262,8	0	0	738,4
	TOTAL	1.730,2	387,9	1.558,8	552,5	6,9	0	2.118,1
GALICIA	TODAS	4,2	0	4,2	0	0	0	4,2
	TOTAL	4,2	0	4,2	0	0	0	4,2
MADRID	MADRID	138,7	174,0	206,0	50,8	56,0	0	312,7
	TOTAL	138,7	174,0	206,0	50,8	56,0	0	312,7
MURCIA	MURCIA	368,1	324,0	346,0	201,6	144,5	0	692,1
	TOTAL	368,1	324,0	346,0	201,6	144,5	0	692,1
NAVARRA	NAVARRA	348,6	172,5	455,9	9,4	29,5	26,3	521,1
	TOTAL	348,6	172,5	455,9	9,4	29,5	26,3	521,1
PAIS VASCO	TODAS	89,7	302,0	89,7	0	302,0	0	391,7
	TOTAL	89,7	302,0	89,7	0	302,0	0	391,7
LA RIOJA	LA RIOJA	89,7	122,5	123,7	24,7	34,3	29,4	212,1
	TOTAL	89,7	122,5	123,7	24,7	34,3	29,4	212,1
C. VALENCIANA	ALICANTE	578,6	420,3	461,4	477,0	57,8	2,7	998,9
	CASTELLON	121,1	0	72,6	48,5	0	0	121,1
	VALENCIA	229,2	1.164,2	903,5	362,3	108,6	19,0	1.393,4
	TOTAL	928,9	1.584,5	1.437,5	887,8	166,3	21,8	2.513,4
TOTAL		33.942,4	28.631,7	44.973,1	14.021,0	2.667,8	912,3	62.574,1
GRANDES ENVASADORAS *				88.119,1	90.063,1	19.935,0	10.647,4	208.764,5
OPERADORES				5.409,9	5.862,6	134,6	142,1	11.549,2
TOTAL NACIONAL				138.502,0	109.946,7	22.737,4	11.701,8	282.887,8

*Las existencias finales corresponden a las existencias físicas situadas en las envasadoras junto con las de sus refinerías correspondientes.
Datos expresados en Toneladas

3.6 Envasadoras, Refinería y Operadores. Resumen Anual de Existencias. TOTAL

CAMPAÑA 2019 / 2020
Descripción: Aceites de Oliva
Fecha de Emisión de Datos:
21 de JULIO de 2020

COMUNIDAD AUTONOMA	PROVINCIA	OCTUBRE	NOVIEMBRE	DICIEMBRE	ENERO	FEBRERO	MARZO	ABRIL	MAYO	JUNIO	JULIO	AGOSTO	SEPTIEMBRE
ANDALUCIA	ALMERIA	133,1	309,1	503,4	496,7	490,5	459,5	422,8	413,9	390,0			
	CADIZ	139,8	163,0	175,7	222,4	174,9	194,0	204,5	163,4	160,5			
	CORDOBA	8.179,3	10.301,2	11.705,2	11.979,4	11.911,8	14.141,1	13.980,5	14.475,1	12.896,5			
	GRANADA	1.706,2	1.671,1	2.424,6	4.581,5	4.973,7	4.990,3	5.222,6	4.524,0	5.134,6			
	HUELVA	128,1	154,1	150,6	223,0	215,5	263,4	281,2	225,8	180,1			
	JAEN	12.496,6	12.012,0	13.858,3	15.882,1	17.309,1	17.773,6	17.659,8	18.220,3	17.434,0			
	MALAGA	1.112,1	1.176,7	1.363,1	1.699,3	1.655,4	1.701,8	1.711,0	1.584,9	1.578,7			
	SEVILLA	2.651,6	2.261,5	3.569,8	4.215,8	4.539,3	4.578,6	4.107,6	4.196,2	4.498,7			
	TOTAL :	26.546,8	28.048,7	33.750,6	39.300,3	41.270,1	44.102,2	43.589,9	43.803,6	42.273,2			
ARAGON	HUESCA	211,9	333,4	333,7	361,3	348,0	338,3	313,5	281,1	247,7			
	TERUEL	118,4	104,6	122,4	176,6	174,0	191,6	186,8	173,8	153,3			
	ZARAGOZA	342,0	415,5	437,2	629,6	622,8	626,1	599,3	576,3	517,3			
	TOTAL :	672,4	853,6	893,3	1.167,5	1.144,8	1.156,0	1.099,6	1.031,2	918,3			
BALEARES	BALEARES	203,9	241,4	266,0	286,2	360,0	325,3	313,4	278,2	239,5			
	TOTAL :	203,9	241,4	266,0	286,2	360,0	325,3	313,4	278,2	239,5			
CASTILLA LA MANCHA	ALBACETE	376,8	627,5	659,7	621,8	689,2	706,4	616,9	491,4	420,7			
	CIUDAD REAL	807,6	835,1	866,3	1.381,6	1.448,4	1.318,3	1.150,8	1.121,7	1.019,3			
	CUENCA	130,0	125,7	112,2	184,4	244,8	318,4	327,4	331,3	283,8			
	GUADALAJARA	50,0	62,1	60,2	108,0	105,0	88,5	88,2	73,9	75,5			
	TOLEDO	2.211,6	2.275,5	2.260,5	3.337,7	3.531,4	3.883,3	4.078,6	4.006,8	4.175,5			
TOTAL :	3.576,0	3.925,9	3.958,8	5.633,6	6.018,7	6.314,9	6.261,8	6.025,1	5.974,7				
CASTILLA Y LEON	AVILA	11,0	13,4	18,3	89,5	88,8	36,2	30,7	30,3	26,6			
	SALAMANCA	5,5	7,7	12,4	26,1	25,2	22,6	22,5	16,4	8,0			
	OTRAS	23,8	24,3	21,8	41,8	43,4	40,2	36,8	37,0	58,2			
	TOTAL :	40,2	45,4	52,5	157,4	157,5	99,0	89,9	83,7	92,9			
CATALUÑA	BARCELONA	529,6	549,2	492,2	664,6	693,9	618,0	600,9	578,8	513,7			
	GIRONA	66,7	136,9	135,6	113,7	114,8	105,1	97,6	86,8	73,5			
	LLEIDA	980,9	1.292,0	1.541,4	1.749,4	1.810,0	1.800,2	1.735,4	1.605,0	1.528,4			
	TARRAGONA	1.670,0	2.733,3	4.345,8	4.476,2	5.005,0	4.701,0	4.762,3	4.486,8	4.194,4			
TOTAL :	3.247,3	4.711,4	6.515,0	7.003,9	7.623,7	7.224,2	7.196,2	6.757,4	6.310,0				
EXTREMADURA	BADAJOS	644,7	746,5	736,4	944,6	1.073,2	1.103,5	1.197,4	1.164,5	1.379,7			
	CACERES	827,6	1.052,5	1.101,1	1.100,6	1.168,0	1.175,7	1.105,6	858,8	738,4			
	TOTAL :	1.472,3	1.799,0	1.837,5	2.045,2	2.241,1	2.279,2	2.303,0	2.023,3	2.118,1			
GALICIA	TODAS	1,9	4,4	4,3	4,3	4,3	4,2	4,2	4,2	4,2			
	TOTAL :	1,9	4,4	4,3	4,3	4,3	4,2	4,2	4,2	4,2			
MADRID	MADRID	341,7	275,7	343,0	378,1	374,8	420,7	370,3	355,8	312,7			
	TOTAL :	341,7	275,7	343,0	378,1	374,8	420,7	370,3	355,8	312,7			
MURCIA	MURCIA	588,3	535,8	758,8	953,2	932,5	870,3	817,1	679,1	692,1			
	TOTAL :	588,3	535,8	758,8	953,2	932,5	870,3	817,1	679,1	692,1			
NAVARRA	NAVARRA	465,5	442,5	525,2	723,1	556,4	598,2	548,5	505,5	521,1			
	TOTAL :	465,5	442,5	525,2	723,1	556,4	598,2	548,5	505,5	521,1			
PAIS VASCO	TODAS	286,9	276,1	312,7	301,1	339,1	257,2	378,7	353,4	391,7			
	TOTAL :	286,9	276,1	312,7	301,1	339,1	257,2	378,7	353,4	391,7			
LA RIOJA	LA RIOJA	291,5	281,5	248,0	246,2	219,2	270,1	235,8	194,9	212,1			
	TOTAL :	291,5	281,5	248,0	246,2	219,2	270,1	235,8	194,9	212,1			
C. VALENCIANA	ALICANTE	824,6	909,3	1.316,5	1.264,4	1.202,4	1.146,0	1.107,7	1.038,2	998,9			
	CASTELLON	123,7	268,0	242,4	257,6	160,0	158,1	144,5	142,2	121,1			
	VALENCIA	885,4	969,6	1.194,7	1.575,2	1.801,9	1.648,8	1.552,6	1.595,5	1.393,4			
	TOTAL :	1.833,6	2.147,0	2.753,5	3.097,2	3.164,3	2.952,9	2.804,8	2.775,9	2.513,4			
TOTAL	39.568,3	43.588,2	52.219,3	61.297,1	64.006,6	66.874,5	66.013,2	64.871,4	62.574,1				
GRANDES ENVASADORAS (*)	144.279,5	160.422,7	184.569,4	211.682,2	225.913,8	217.307,5	219.678,6	214.022,2	208.764,5				
OPERADORES	8.641,6	9.203,1	11.997,6	12.388,5	13.635,0	12.421,3	11.307,1	11.856,3	11.549,2				
TOTAL NACIONAL	192.489,3	213.214,0	248.786,3	285.367,8	303.955,3	296.603,2	296.998,9	290.749,8	282.887,8				
NUMERO DE EMPRESAS QUE ENVIAN DATOS **	1.744	1.741	1.739	1.737	1.737	1.737	1.735	1.735	1.734	1.731			

* Las existencias finales corresponden a las existencias físicas situadas en las envasadoras junto con las de sus refinerías correspondientes.

** El número de empresas consideradas como grandes envasadoras corresponde al número de instalaciones de estas más sus refinerías correspondientes
 Datos expresados en Toneladas

COMUNIDAD AUTONOMA	PROVINCIA	ENVASADORAS		
		CON ALMAZARA	SIN ALMAZARA	TOTAL
ANDALUCIA	ALMERIA	26	1	27
	CADIZ	15	3	18
	CORDOBA	130	22	152
	GRANADA	77	5	82
	HUELVA	17	1	18
	JAEN	213	25	238
	MALAGA	57	8	65
	SEVILLA	54	15	69
	TOTAL :	589	80	669
ARAGON	HUESCA	27	1	28
	TERUEL	30		30
	ZARAGOZA	40	5	45
	TOTAL :	97	6	103
BALEARES	BALEARES	14	9	23
	TOTAL :	14	9	23
CASTILLA LA MANCHA	ALBACETE	35	3	38
	CIUDAD REAL	64	7	71
	CUENCA	25		25
	GUADALAJARA	6		6
	TOLEDO	95	7	102
	TOTAL :	225	17	242
CASTILLA Y LEON	AVILA	10		10
	SALAMANCA	5	1	6
	OTRAS	3	2	5
	TOTAL :	18	3	21
CATALUÑA	BARCELONA	11	5	16
	GIRONA	13	1	14
	LLEIDA	56	8	64
	TARRAGONA	90	12	102
	TOTAL :	170	26	196
EXTREMADURA	BADAJOS	68	5	73
	CACERES	49	1	50
	TOTAL :	117	6	123
GALICIA	TODAS	2		2
	TOTAL :	2	0	2
MADRID	MADRID	21	5	26
	TOTAL :	21	5	26
MURCIA	MURCIA	42	4	46
	TOTAL :	42	4	46
NAVARRA	NAVARRA	17	2	19
	TOTAL :	17	2	19
PAIS VASCO	TODAS	4	1	5
	TOTAL :	4	1	5
LA RIOJA	LA RIOJA	20	2	22
	TOTAL :	20	2	22
C. VALENCIANA	ALICANTE	38	6	44
	CASTELLON	36	1	37
	VALENCIA	45	11	56
	TOTAL :	119	18	137
TOTAL		1.455	179	1.634
GRANDES ENVASADORAS				48
OPERADORES				49
TOTAL NACIONAL				1.729

1.1.BALANCE DE CAMPAÑA DETALLADO POR VARIEDADES (2)
30 de Junio de 2020

	EXISTENCIAS INICIALES		PRODUCCIÓN (*)	IMPORTACIONES		ACEITUNA COMERCIALIZADA		MERMAS Y DESTRIOS	AJUSTES	EXISTENCIAS FINALES	
	ENTAMADORA	ENVASADORA		ENTAMADORA	ENVASADORA	A EXPORTACIÓN	MERCADO INTERIOR			ENTAMADORA	ENVASADORA
MANZANILLA	147,00	18,04	114,88	15,46	1,55	76,65	53,09	25,85	3,16	125,24	19,25
GORDAL	33,68	2,94	20,50	2,08	0,14	21,59	5,79	3,90	-2,05	22,34	3,67
HOJIBLANCA	139,81	12,80	230,59	5,70	0,06	183,47	21,28	11,35	-4,35	153,55	14,95
CACEREÑA	8,34	1,33	48,35	0,80	0,00	18,82	11,18	3,81	-0,40	22,23	2,39
CARRASQUEÑA	11,55	1,04	19,43	0,05	0,00	4,89	5,04	1,76	-4,52	14,54	1,32
OTRAS	19,77	2,58	24,34	2,44	0,18	2,44	13,87	3,72	-1,33	25,40	2,54
TOTALES	360,14	38,73	458,08	26,54	1,92	307,86	110,24	50,38	-9,49	363,32	44,12

(*) Entrada de aceituna cruda neta (Importada + No importada).

GORDAL: Las existencias iniciales y finales incluyen cantidades procedentes de la campaña pasada y anteriores.

VARIEDAD TOTALIZADAS

COMUNIDAD AUTÓNOMA	PROVINCIA	SEPTIEMBRE	OCTUBRE	NOVIEMBRE	DICIEMBRE	ENERO	FEBRERO	MARZO	ABRIL	MAYO	TOTAL
ANDALUCIA	CORDOBA	8.184,5	44.359,0	2.462,1	150,1	0,0	72,7	71,1	0,0	0,0	55.299,5
	JAEN	61,9	318,7	67,1	1,7	0,0	0,0	0,0	0,0	0,0	449,4
	MALAGA	7.462,8	50.622,4	1.325,0	10,3	0,0	0,0	0,0	0,0	0,0	59.420,6
	SEVILLA	89.022,4	125.910,9	2.783,4	87,9	7,1	0,0	0,0	0,0	0,0	217.811,7
	OTRAS	1.002,0	1.917,6	196,2	19,4	457,8	359,8	14,3	0,0	0,0	3.967,1
	TOTAL	105.733,7	223.128,6	6.833,8	269,4	464,9	432,5	85,3	0,0	0,0	336.948,2
ARAGON	TERUEL	70,3	58,9	99,6	2.118,8	742,9	123,0	78,7	0,0	0,0	3.292,2
	ZARAGOZA	137,0	224,4	41,5	317,2	123,7	20,3	15,0	0,0	0,0	879,1
	TOTAL	207,3	283,4	141,1	2.436,0	866,6	143,2	93,7	0,0	0,0	4.171,3
BALEARES	BALEARES	0,0	40,0	27,0	0,0	0,0	1,8	0,0	0,0	0,0	68,7
	TOTAL	0,0	40,0	27,0	0,0	0,0	1,8	0,0	0,0	0,0	68,7
CASTILLA LA MANCHA	ALBACETE	0,0	141,1	69,4	87,3	15,0	93,6	24,4	18,2	0,0	449,0
	CIUDAD REAL	0,0	17,7	4,2	0,0	0,0	0,0	0,0	0,0	0,0	21,8
	CUENCA	120,5	206,8	0,0	0,0	0,0	0,0	0,0	0,0	0,0	327,3
	TOLEDO	0,0	483,7	0,0	0,0	0,0	0,0	0,0	0,0	0,0	483,7
	TOTAL	120,5	849,2	73,6	87,3	15,0	93,6	24,4	18,2	0,0	1.281,8
CASTILLA Y LEON	SALAMANCA	162,9	53,3	0,0	0,0	0,0	0,0	0,0	0,0	0,0	216,3
	TOTAL	162,9	53,3	0,0	0,0	0,0	0,0	0,0	0,0	0,0	216,3
CATALUÑA	TARRAGONA	50,9	487,3	56,8	219,0	84,9	5,5	0,0	0,0	0,0	904,3
	OTRAS	0,0	0,0	6,1	0,0	0,0	0,0	0,0	0,0	0,0	6,1
	TOTAL	50,9	487,3	62,9	219,0	84,9	5,5	0,0	0,0	0,0	910,4
EXTREMADURA	BADAJOS	10.740,6	49.841,8	1.556,8	115,7	0,0	0,0	0,0	0,0	0,0	62.255,0
	CACERES	6.063,6	34.745,1	8.346,9	187,3	0,0	0,0	0,0	0,0	0,0	49.343,0
	TOTAL	16.804,3	84.586,9	9.903,7	303,1	0,0	0,0	0,0	0,0	0,0	111.597,9
MADRID	MADRID	198,0	884,6	5,3	0,0	0,0	0,0	0,0	0,0	0,0	1.088,0
	TOTAL	198,0	884,6	5,3	0,0	0,0	0,0	0,0	0,0	0,0	1.088,0
MURCIA	MURCIA	31,6	384,4	130,4	158,5	142,7	260,9	80,4	152,5	0,0	1.341,4
	TOTAL	31,6	384,4	130,4	158,5	142,7	260,9	80,4	152,5	0,0	1.341,4
C. VALENCIANA	VALENCIA	57,3	19,5	0,0	0,0	0,0	0,0	12,8	0,0	0,0	89,6
	OTRAS	59,0	114,6	9,1	0,0	162,3	12,3	11,1	0,0	0,0	368,4
	TOTAL	116,3	134,1	9,1	0,0	162,3	12,3	23,9	0,0	0,0	458,1
OTRAS	OTRAS	0,0	0,0	0,0	0,0	0,0	0,0	0,0	0,0	0,0	0,0
	TOTAL	0,0	0,0	0,0	0,0	0,0	0,0	0,0	0,0	0,0	0,0
TOTAL NACIONAL		123.425,6	310.831,8	17.186,8	3.473,3	1.736,3	949,8	307,7	170,7	0,0	458.082,0

* Aceituna Cruda Neta = Aceituna Cruda Entrada - Aceituna Cruda Salida

Datos expresados en Toneladas. Datos expresados en peso de entamado sin más transformación.

Fuente AICA O.A.

El cálculo de Aceituna Cruda Neta contempla datos de Aceituna Importada + No Importada.

OTRAS Comunidades Autónomas son : LA RIOJA, NAVARRA, PAIS VASCO

1.2.3. DETALLE PRODUCCION ACEITUNA POR PROCEDENCIA a 30 de Junio de 2020

Fecha: 21/07/2020

VARIEDAD / TIPO	PRODUCCION IMPORTADA	PRODUCCION NO IMPORTADA
MANZANILLA	3.743.601	111.135.107
Cocida (para verde)	3.040.124	107.097.762
Salmuera y/o Acético(negra para negra)	703.477	4.037.345
GORDAL	0	20.495.928
Cocida (para verde)	0	20.038.817
Salmuera y/o Acético(negra para negra)	0	457.111
HOJIBLANCA	5.439.149	225.149.323
Cocida (para verde)	614.639	88.591.857
Salmuera y/o Acético(negra para negra)	4.824.510	136.557.466
CACEREÑA	0	48.348.625
Cocida (para verde)	0	9.279.924
Salmuera y/o Acético(negra para negra)	0	39.068.701
CARRASQUEÑA	0	19.431.467
Cocida (para verde)	0	19.426.247
Salmuera y/o Acético(negra para negra)	0	5.220
OTRAS	266.486	24.072.264
Cocida (para verde)	172.107	17.588.085
Salmuera y/o Acético(negra para negra)	94.379	6.484.179
Total general	9.449.236	448.632.714

Datos expresados en toneladas. Datos expresados en peso de entamado sin más transformación.

Fuente AICA O.A.

MES: Junio
TODAS LAS VARIEDADES

CCAA	PROVINCIA	* Nº DE ENTAMADORAS			** ACEITUNA CRUDA NETA ENTRADA		
		2019/2020	2018/2019	%	2019/2020	2018/2019	%
ANDALUCIA	CORDOBA	38	38	0	55.299,5	63.945,2	-14
	JAEN	6	6	0	449,4	470,0	-4
	MALAGA	34	36	-6	59.420,6	62.658,1	-5
	SEVILLA	142	135	5	217.811,7	353.512,5	-38
	OTRAS	7	7	0	3.967,1	4.877,1	-19
	TOTAL	227	222	2	336.948,2	4.877,1	-31
ARAGON	TERUEL	24	24	0	3.292,2	1.580,9	108
	ZARAGOZA	12	12	0	879,1	867,9	1
	TOTAL	36	36	0	4.171,3	867,9	70
BALEARES	BALEARES	4	4	0	68,7	9,2	647
	TOTAL	4	4	0	68,7	9,2	647
CASTILLA LA MANCHA	ALBACETE	3	4	-25	449,0	240,8	86
	CIUDAD REAL	3	2	50	21,8	54,6	-60
	CUENCA	1	1	0	327,3	456,4	-28
	TOLEDO	2	2	0	483,7	357,0	35
	TOTAL	9	9	0	1.281,8	357,0	16
CASTILLA Y LEON	SALAMANCA	3	3	0	216,3	277,3	-22
	TOTAL	3	3	0	216,3	277,3	-22
CATALUÑA	TARRAGONA	14	14	0	904,3	668,9	35
	OTRAS	1	1	0	6,1	6,2	-2
	TOTAL	15	15	0	910,4	6,2	35
EXTREMADURA	BADAJOS	67	67	0	62.255,0	59.604,8	4
	CACERES	38	38	0	49.343,0	40.654,6	21
	TOTAL	105	105	0	111.597,9	40.654,6	11
MADRID	MADRID	7	6	17	1.088,0	779,8	40
	TOTAL	7	6	17	1.088,0	779,8	40
MURCIA	MURCIA	12	11	9	1.341,4	1.105,7	21
	TOTAL	12	11	9	1.341,4	1.105,7	21
C. VALENCIANA	VALENCIA	4	4	0	89,6	677,5	-87
	OTRAS	3	3	0	368,4	192,6	91
	TOTAL	7	7	0	458,1	192,6	-47
OTRAS	OTRAS	1	2	-50	0,0	0,0	0
	TOTAL	1	2	-50	0,0	0,0	0
TOTAL NACIONAL		426	420	1	458.082,0	592.997,1	-23

* Número de Entamadoras que han declarado al menos una vez en la campaña.

** Aceituna Cruda Neta = Aceituna Cruda Entrada - Aceituna Cruda Salida

Datos expresados en Toneladas. Datos expresados en peso de entamado sin más transformación.

El cálculo de Aceituna Cruda Neta contempla datos de Aceituna Cruda Importada + No Importada.