



Elementos que intervienen en la distribución de costes de producción de productos agrarios, pesqueros y alimentarios

Madrid, octubre 2023



Distribución de costes de hortalizas 3

ACELGA	4
AJO	7
CALABACÍN	10
CEBOLLA	13
JUDÍA VERDE PLANA	16
LECHUGA	19
PATATA FRESCA DE CONSUMO	22
PIMIENTO VERDE	25
TOMATE	28
ZANAHORIA FRESCA DE CONSUMO	31

Distribución de costes de frutas 34

SECTOR CÍTRICO	35
MANZANA	38
PERA	41
PLATANO	44

Distribución de costes de pescados 47

BACALADILLA	48
BONITO DEL NORTE FRESCO	51
BOQUERÓN FRESCO	54
CABALLA FRESCA	57
CHIRLA	60
DORADA DE ACUICULTURA	63
GALLO	66
JUREL FRESCO	69
MEJILLÓN DE ACUICULTURA	72

MERLUZA EUROPEA	75
PESCADILLA EUROPEA	78
PEZ ESPADA CONGELADO	81
SALMÓN	84
SARDINA FRESCA	87
TRUCHA ARCO IRIS DE ACUICULTURA	90

Distribución de costes de productos animales 93

SECTOR VACUNO DE CARNE	94
CARNE DE CERDO DE CAPA BLANCA	99
SECTOR OVINO	103
CARNE DE CONEJO	106
AVICULTURA DE CARNE	109
HUEVO	112

Distribución de costes de productos envasados y/o elaborados 114

ACEITE DE OLIVA	115
LECHE LÍQUIDA ENVASADA	118
PAN	120

Resumen de productos 123



DISTRIBUCIÓN DE COSTES HORTALIZAS



DISTRIBUCIÓN DE COSTES DE LA ACELGA

Esquema de la estructura de costes ACELGA Configuración Tradicional

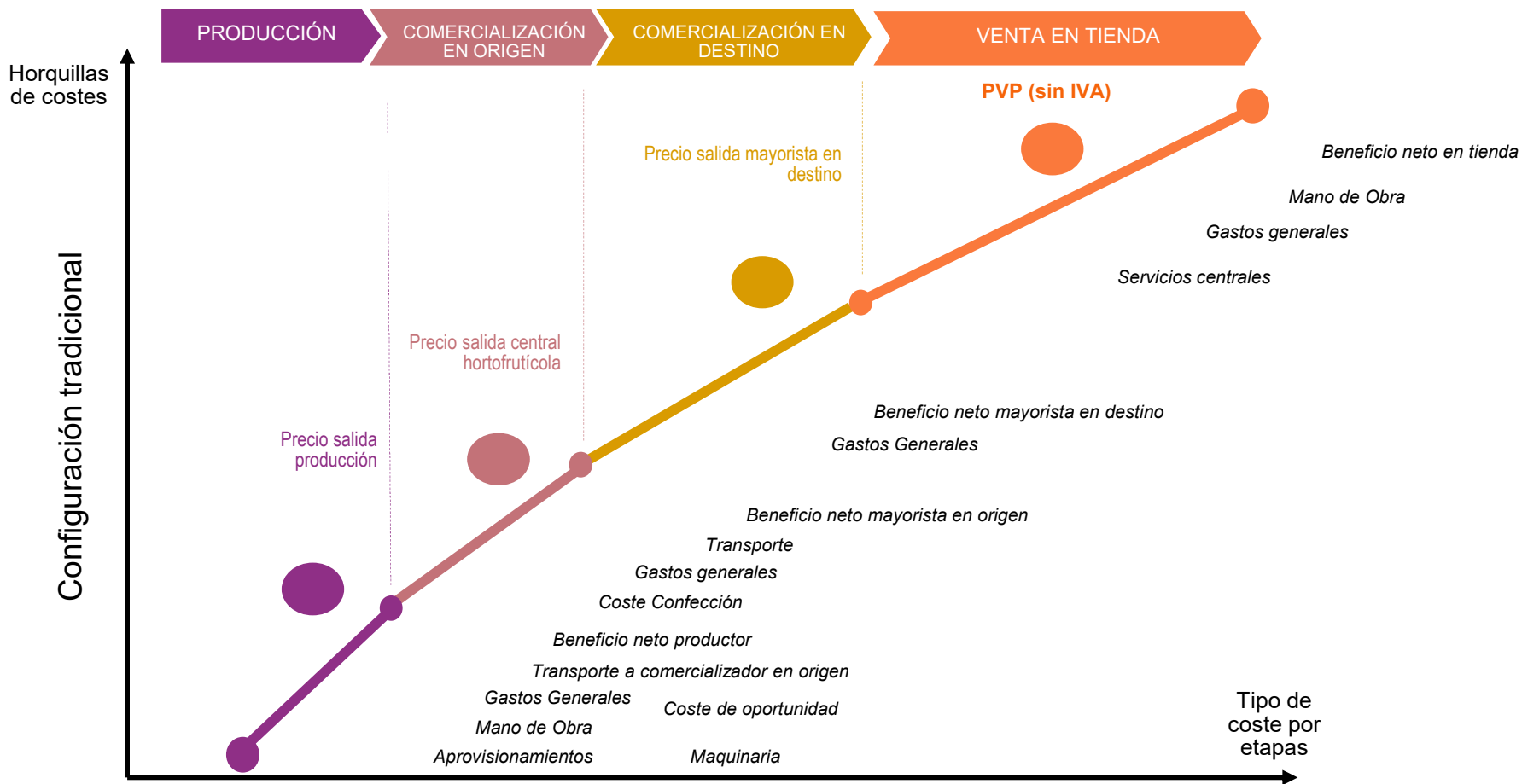



Esquema de la estructura de costes ACELGA Configuración Moderna

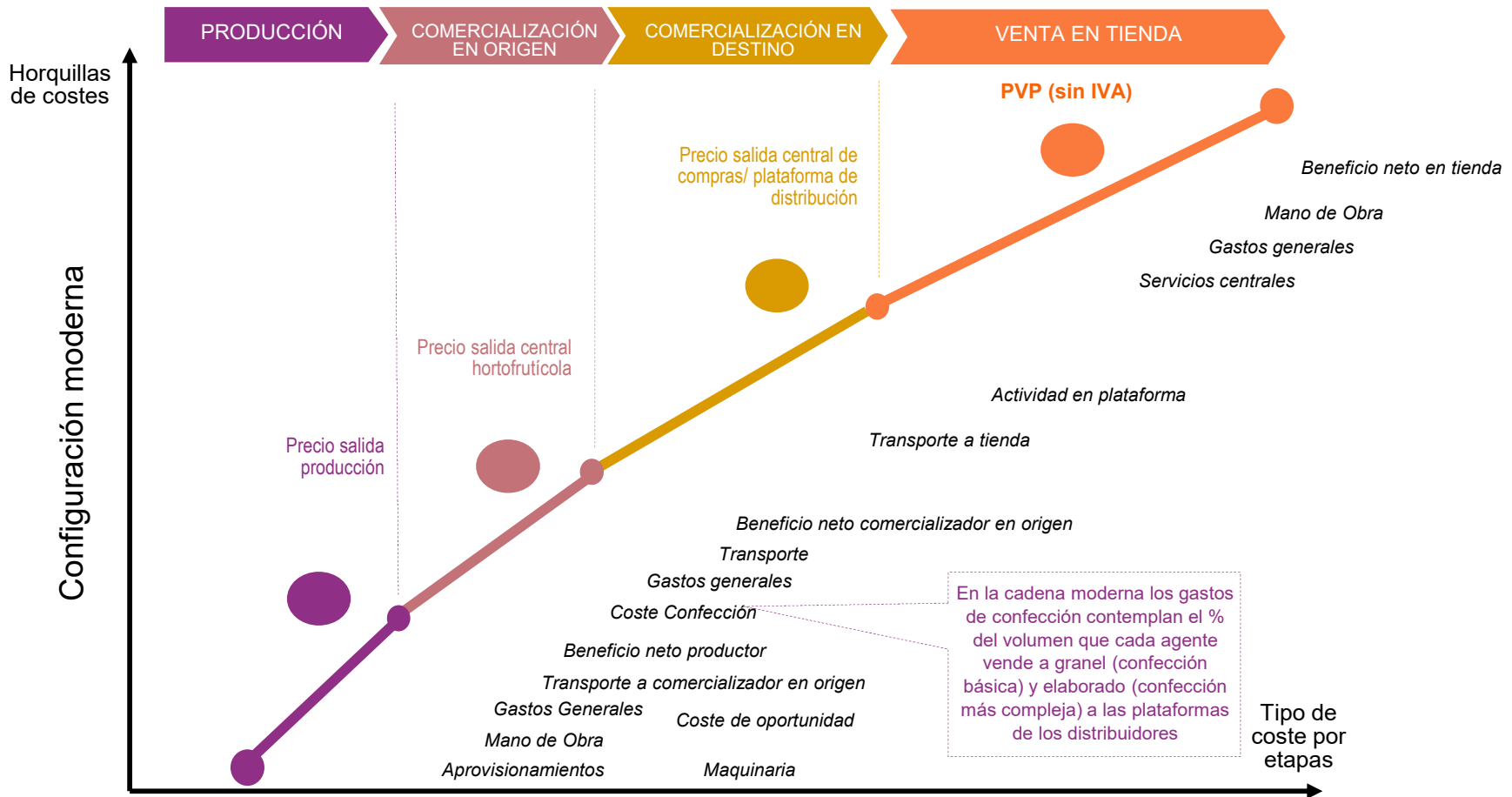



DISTRIBUCIÓN DE COSTES DEL AJO



Esquema de la estructura de costes AJO Configuración Tradicional

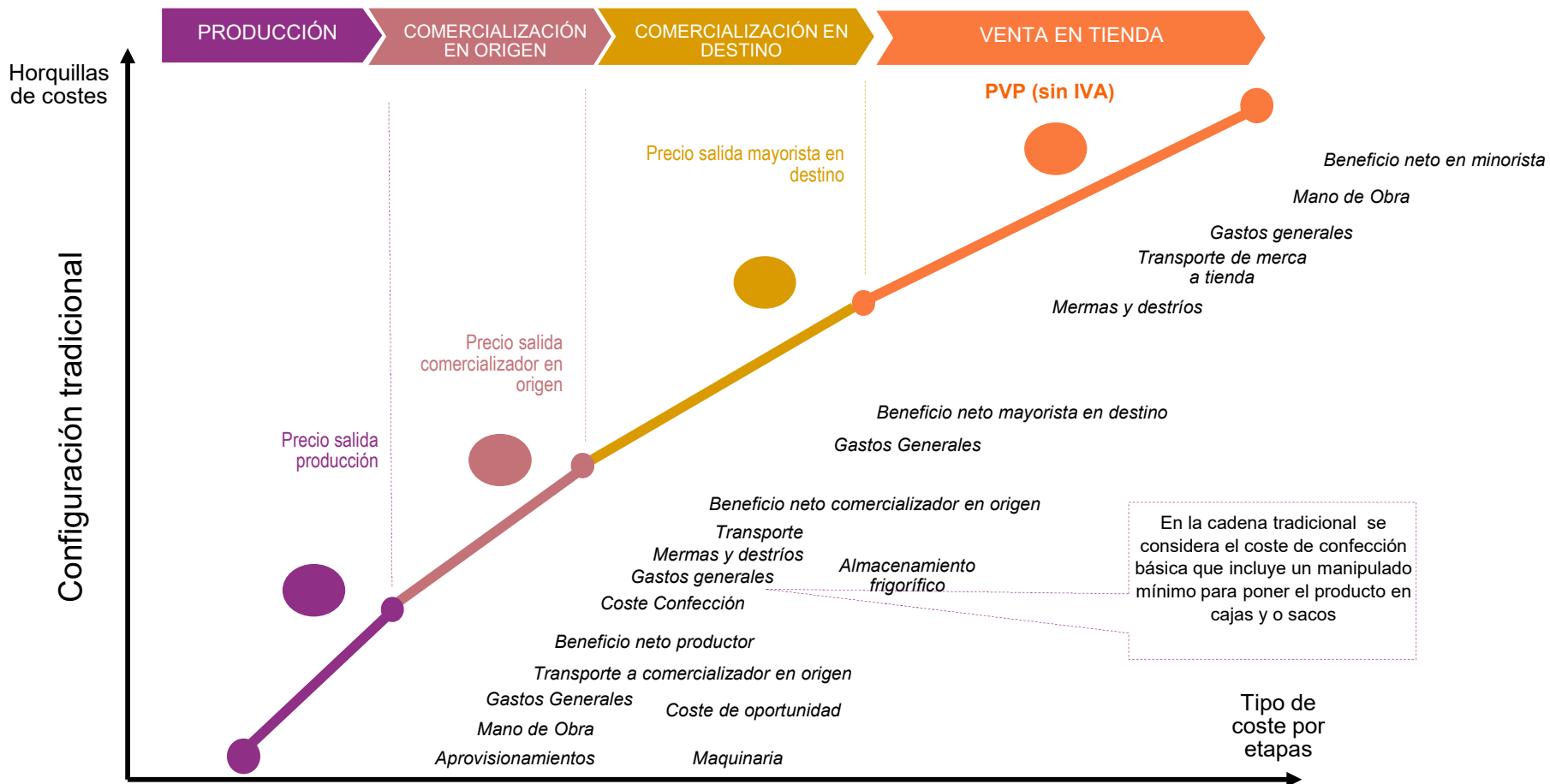



Esquema de la estructura de costes AJO Configuración Moderna

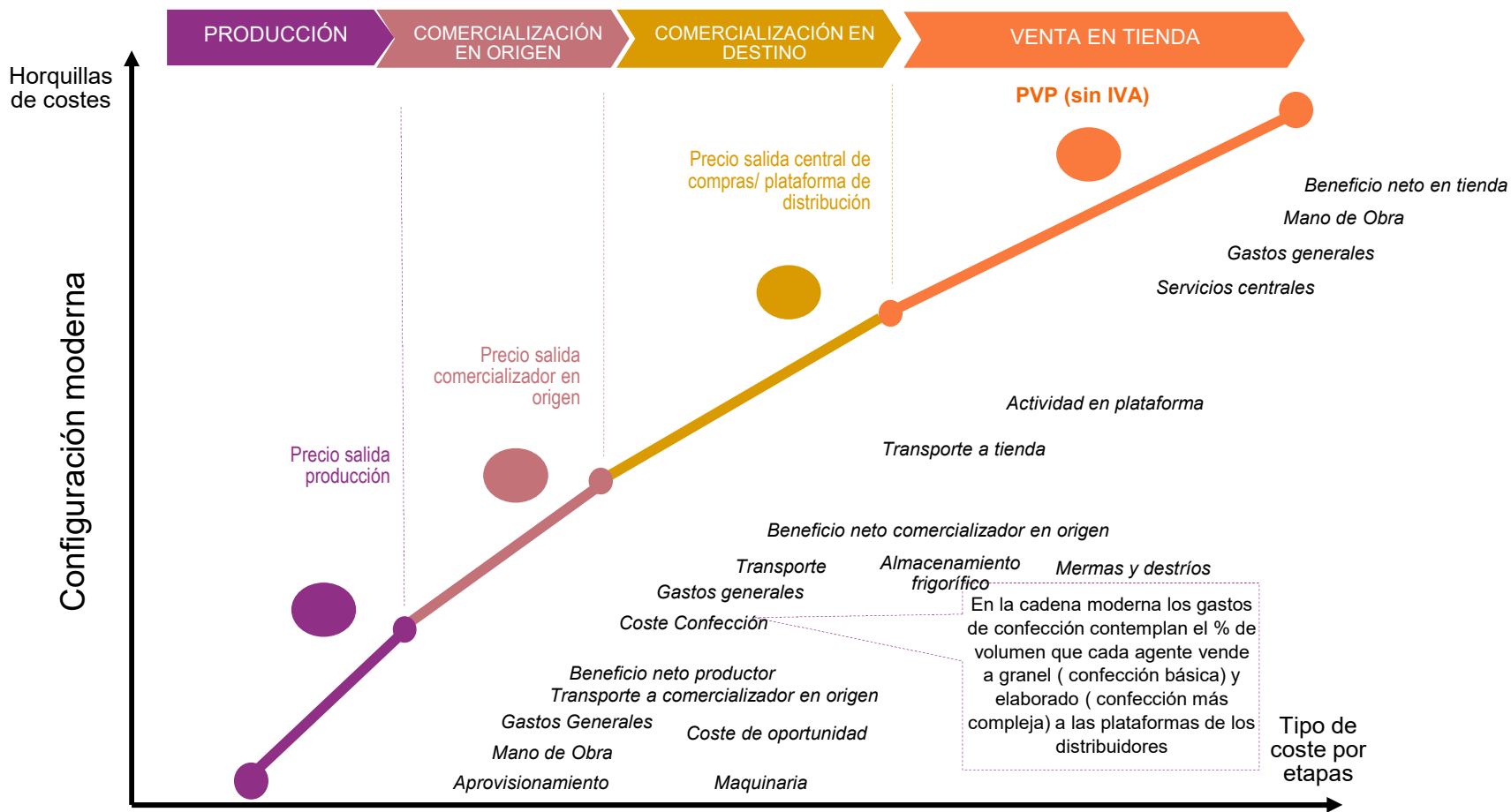



DISTRIBUCIÓN DE COSTES DEL CALABACÍN



Esquema de la estructura de costes Calabacín Configuración Tradicional

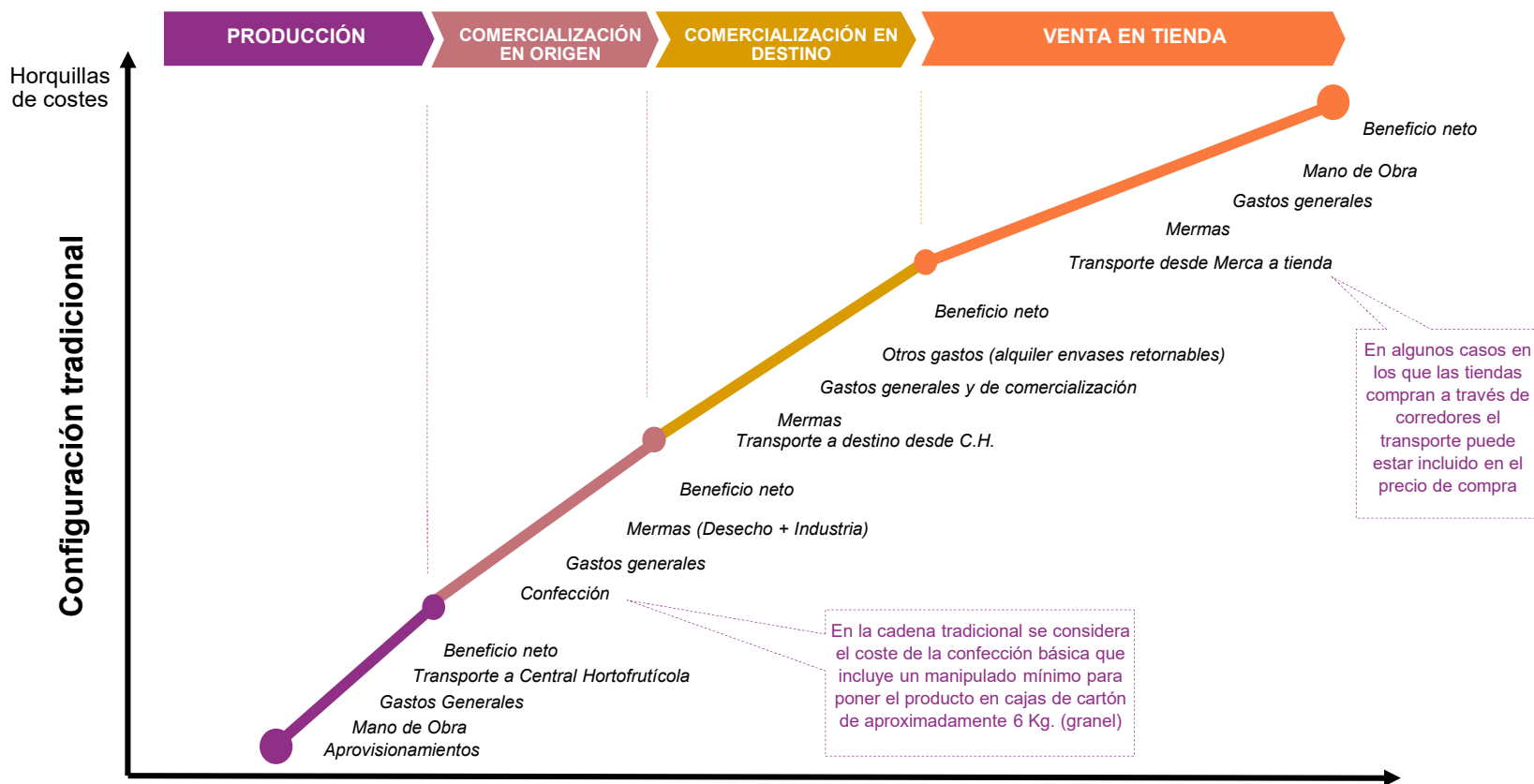



Esquema de la estructura de costes Calabacín Configuración Moderna

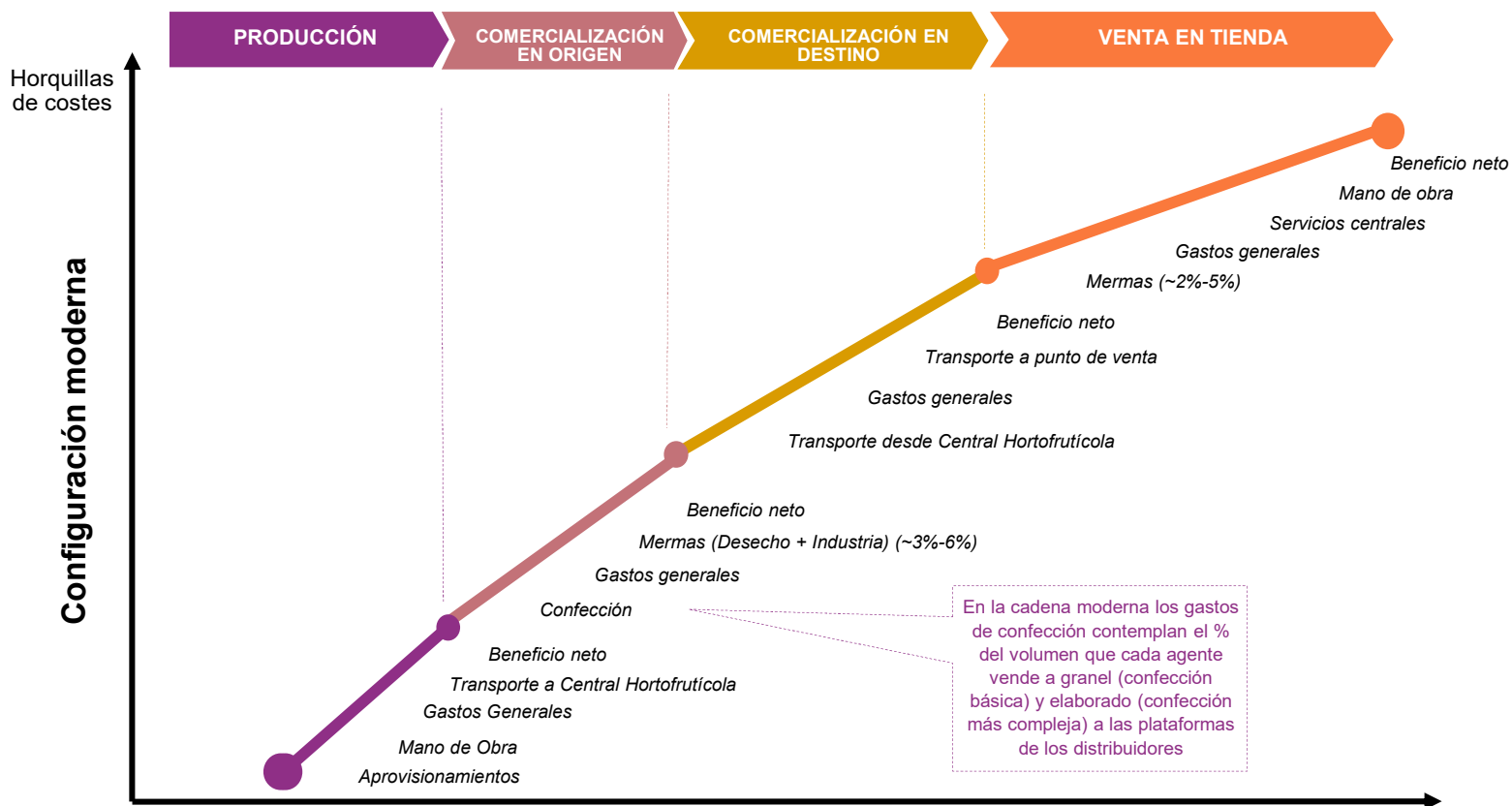



DISTRIBUCIÓN DE COSTES DE LA CEBOLLA



Esquema de la estructura de costes CEBOLLA

Configuración Tradicional

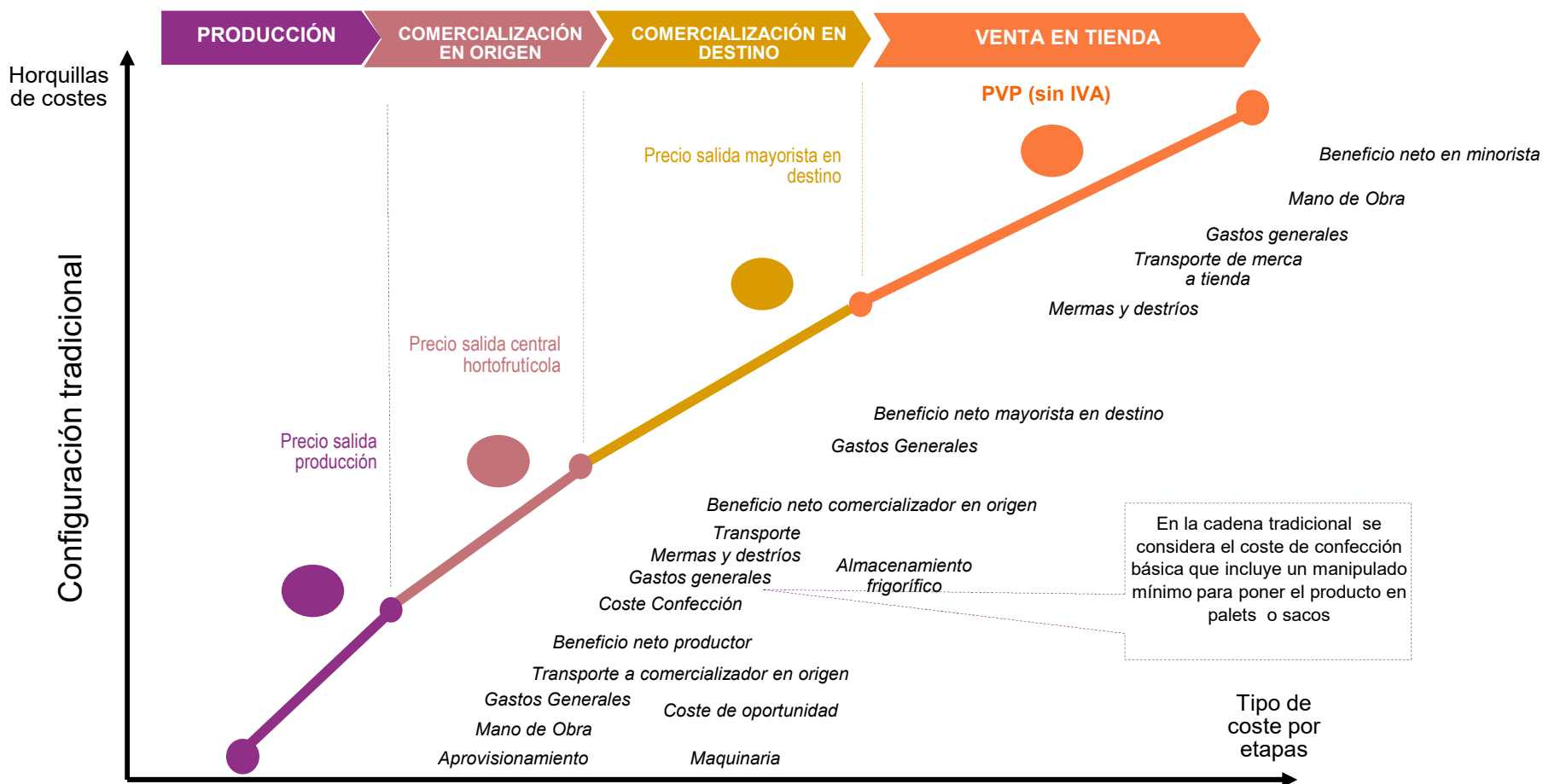



Esquema de la estructura de costes CEBOLLA Configuración Moderna

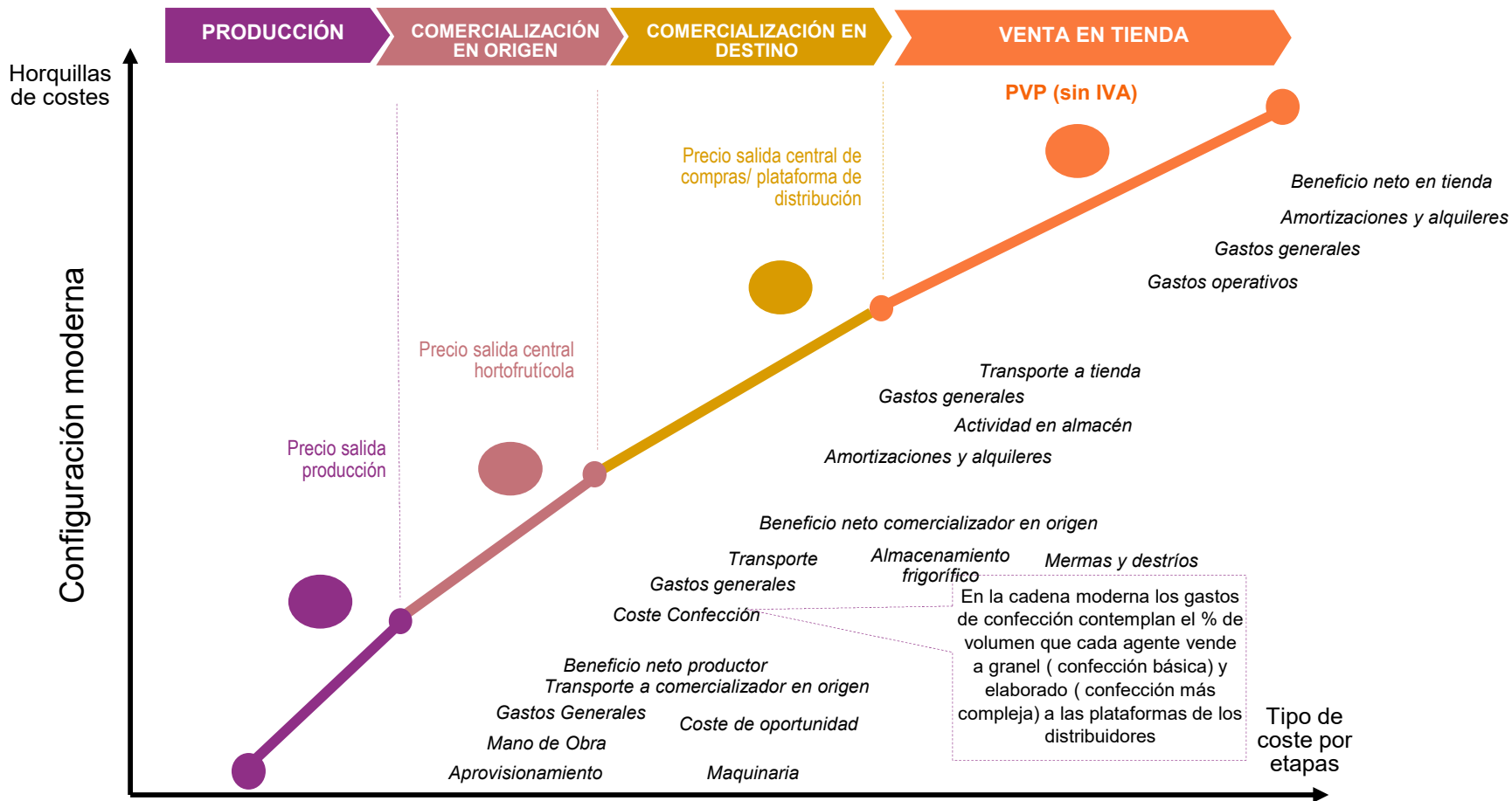



DISTRIBUCIÓN DE COSTES DE LA JUDÍA VERDE PLANA

Esquema de la estructura de costes Judía Verde Plana Configuración Tradicional

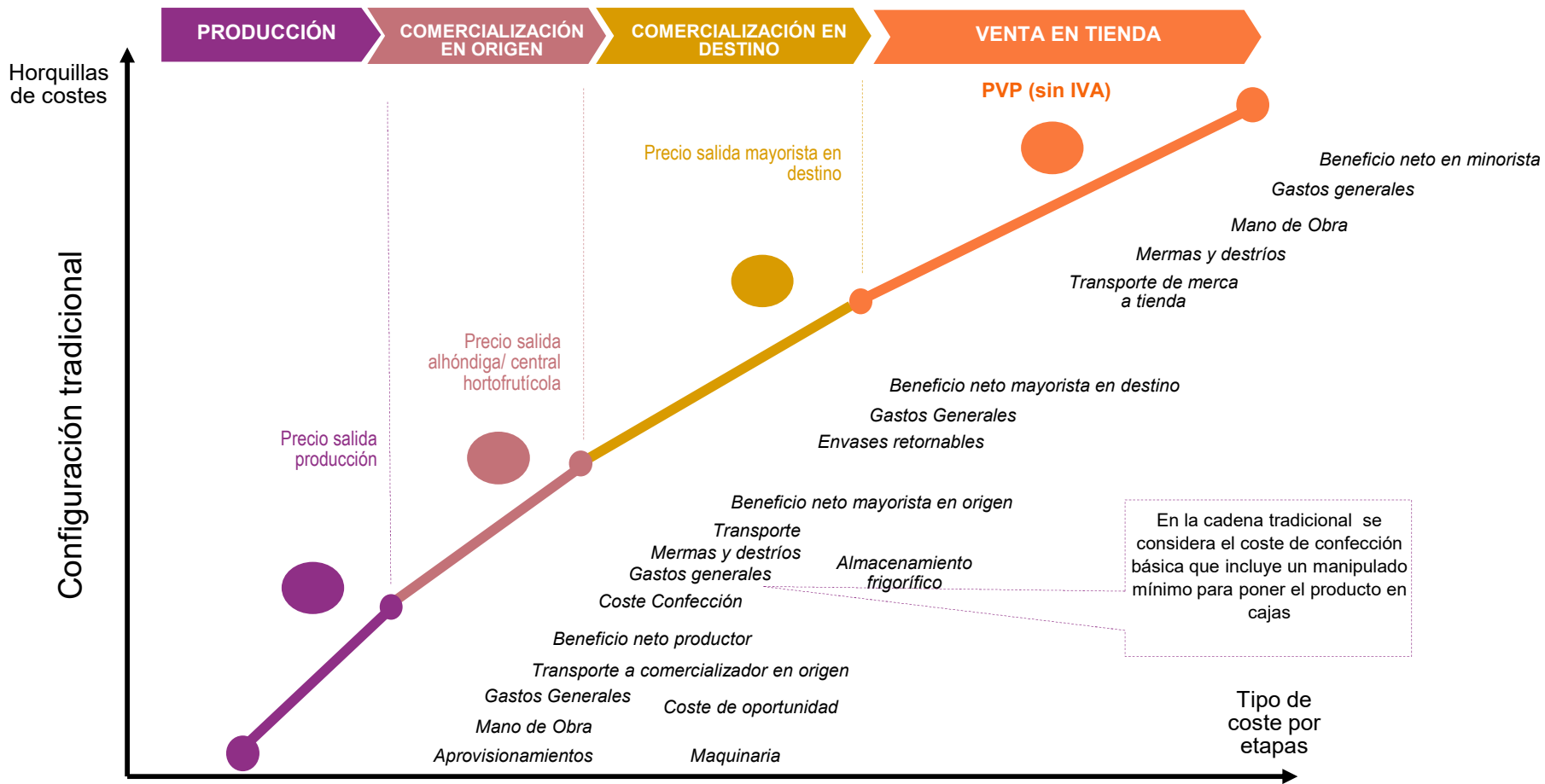

Esquema de la estructura de costes Judía Verde Plana Configuración Moderna

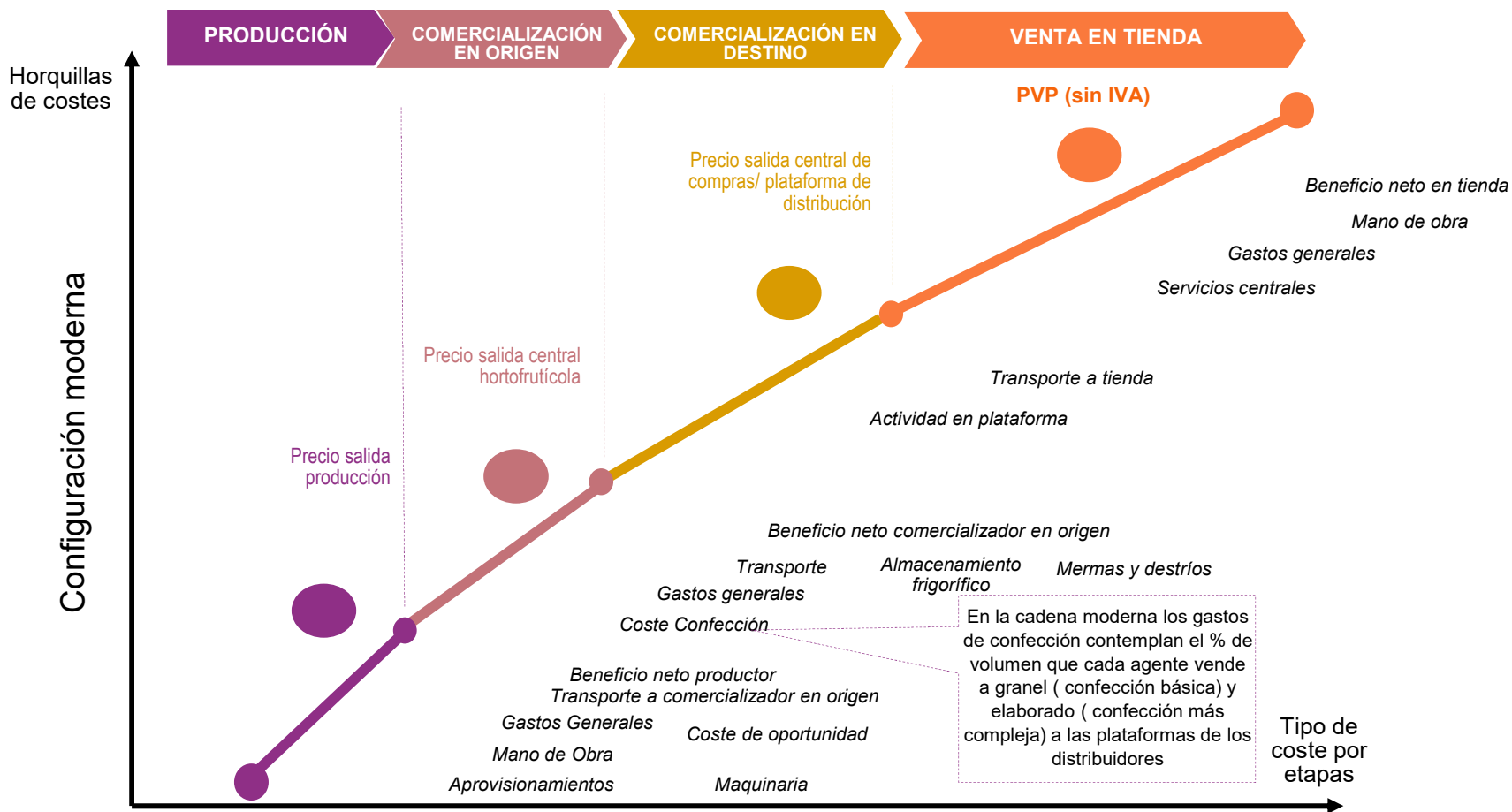



DISTRIBUCIÓN DE COSTES DE LA LECHUGA

Esquema de la estructura de costes Lechuga Configuración Tradicional

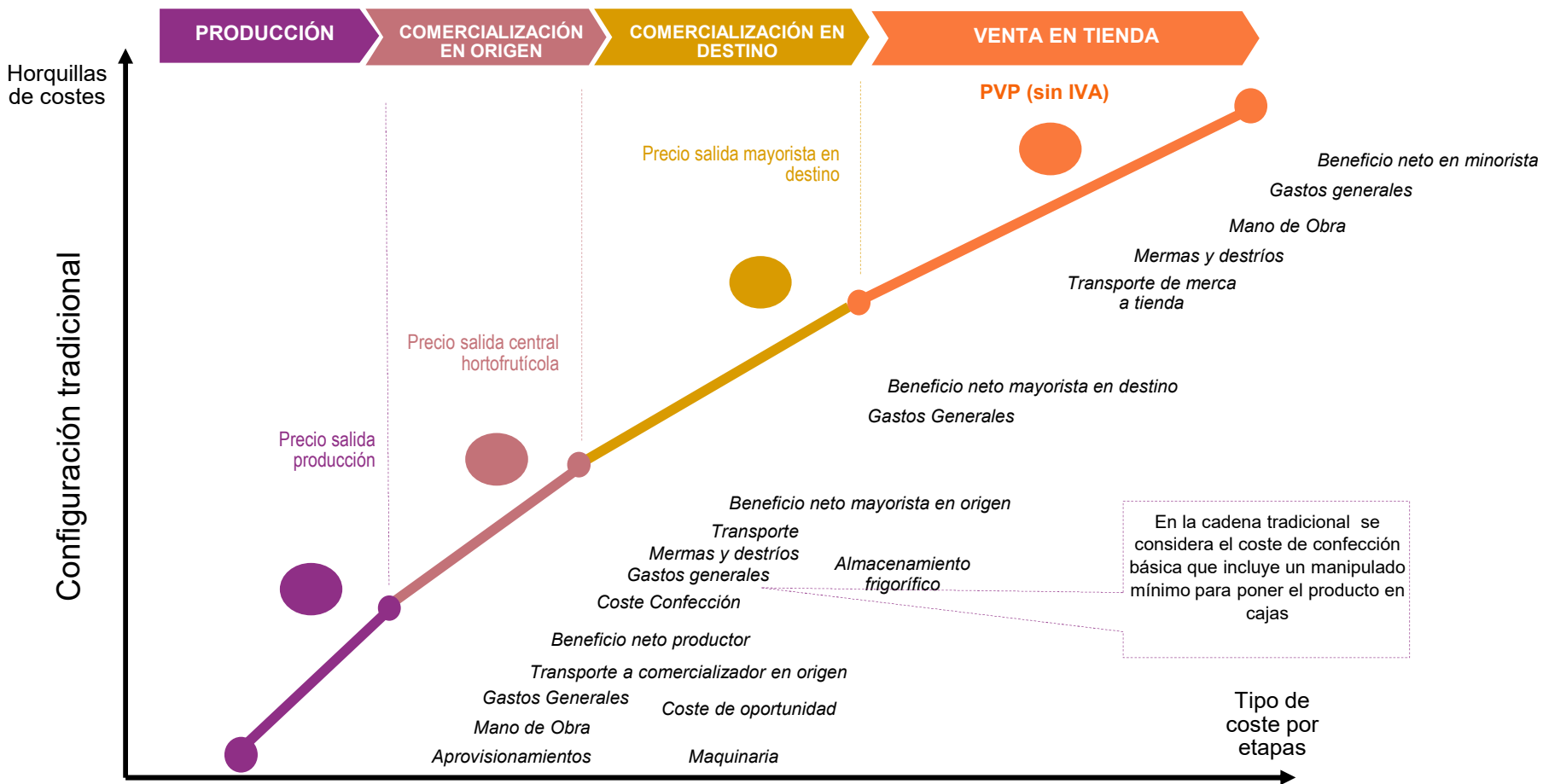



Esquema de la estructura de costes Lechuga Configuración Moderna

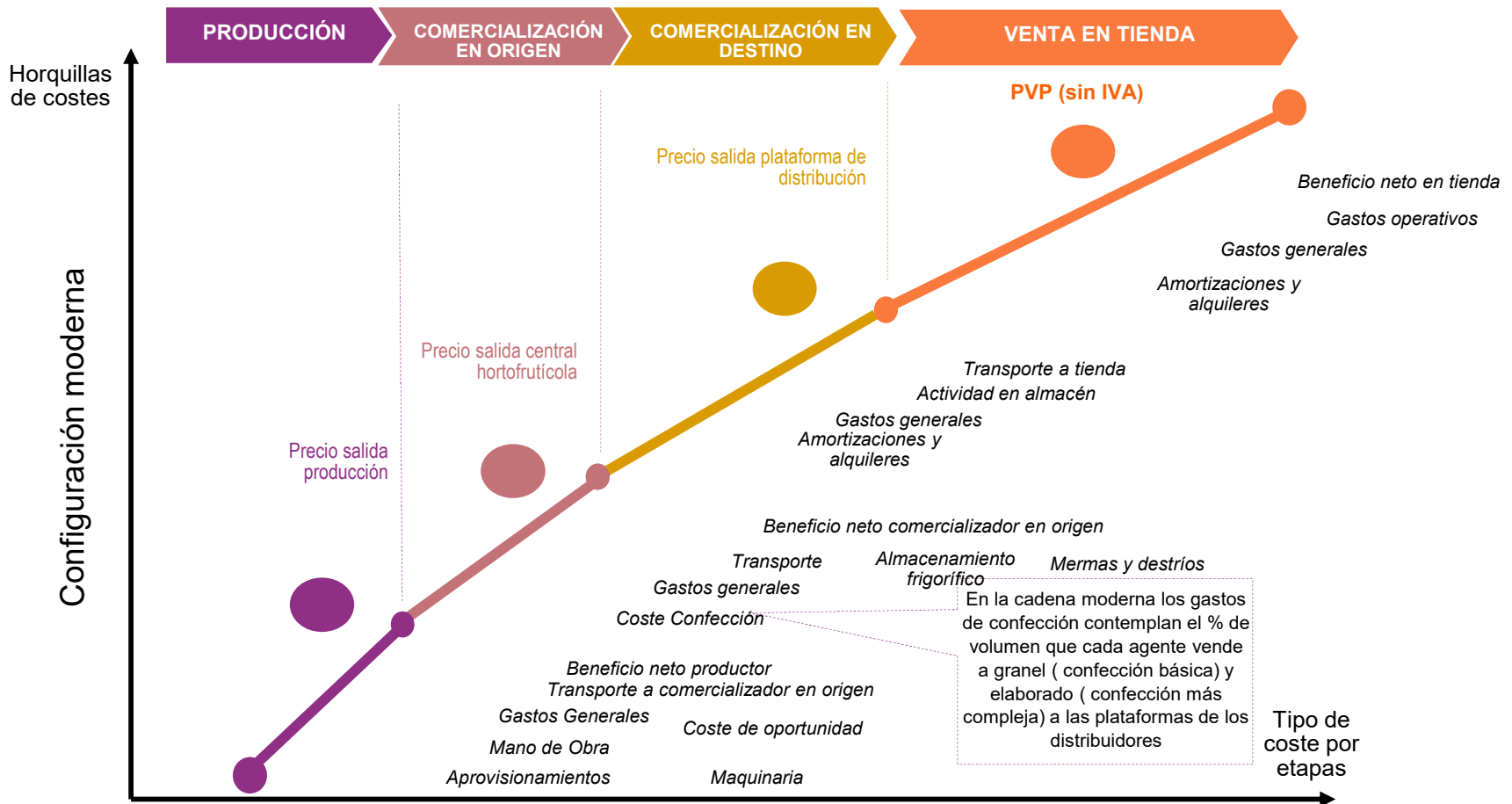



DISTRIBUCIÓN DE COSTES DE LA PATATA FRESCA DE CONSUMO

Esquema de la estructura de costes Patata fresca de consumo

Configuración Tradicional

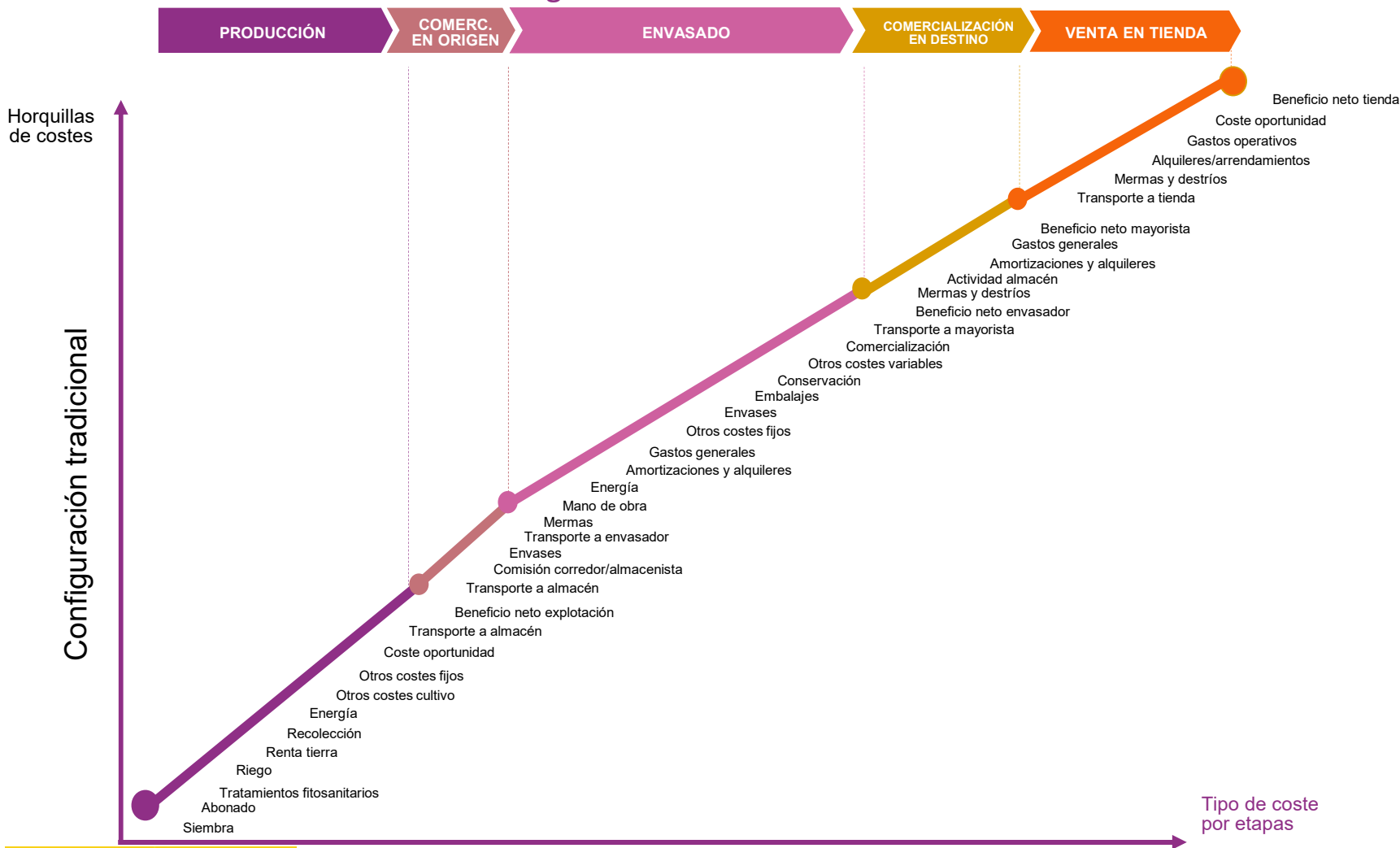

Esquema de la estructura de costes Patata fresca de consumo Configuración Moderna

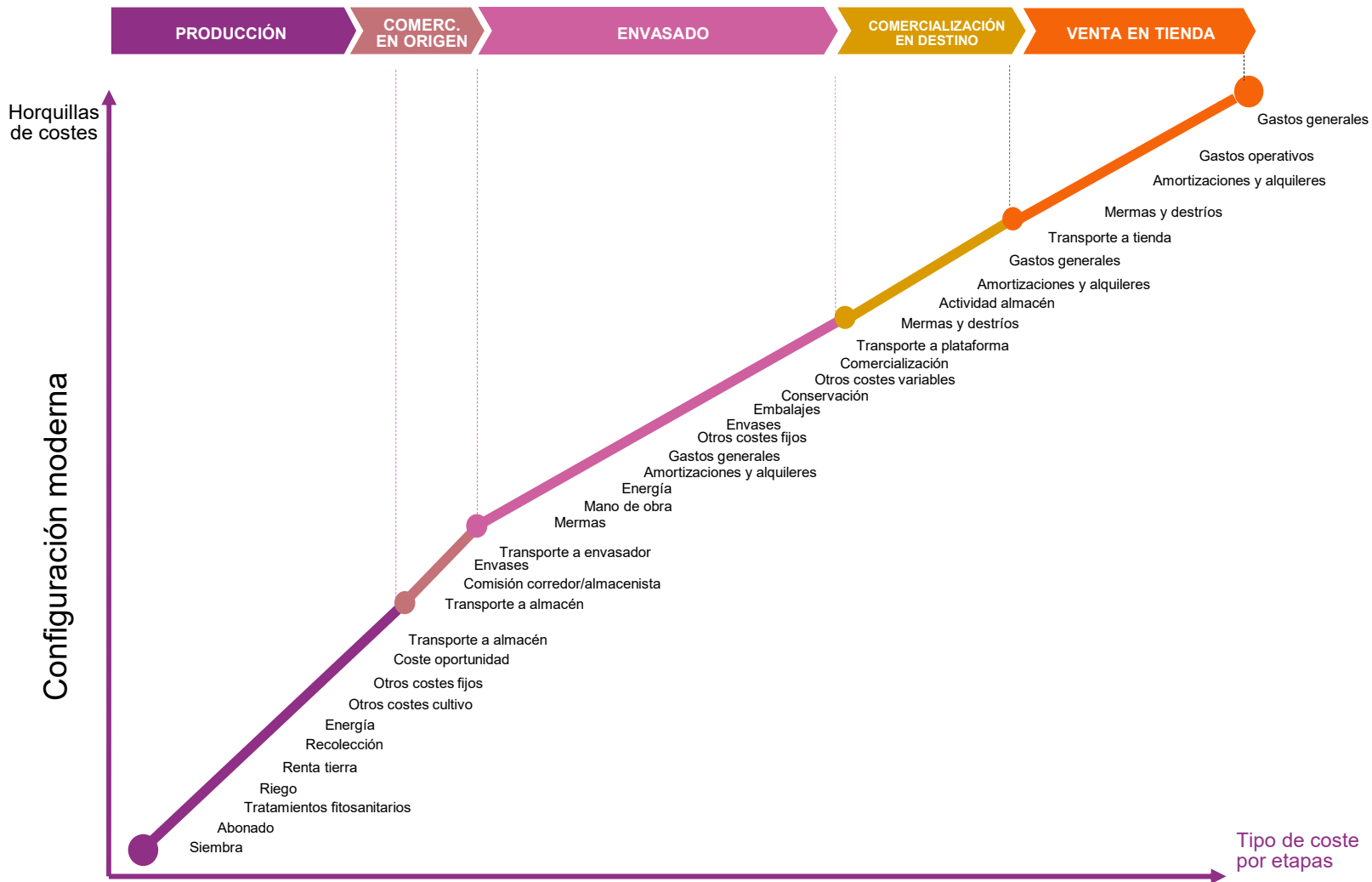



DISTRIBUCIÓN DE COSTES PIMIENTO VERDE



Esquema de la estructura de costes Pimiento Verde Configuración Tradicional

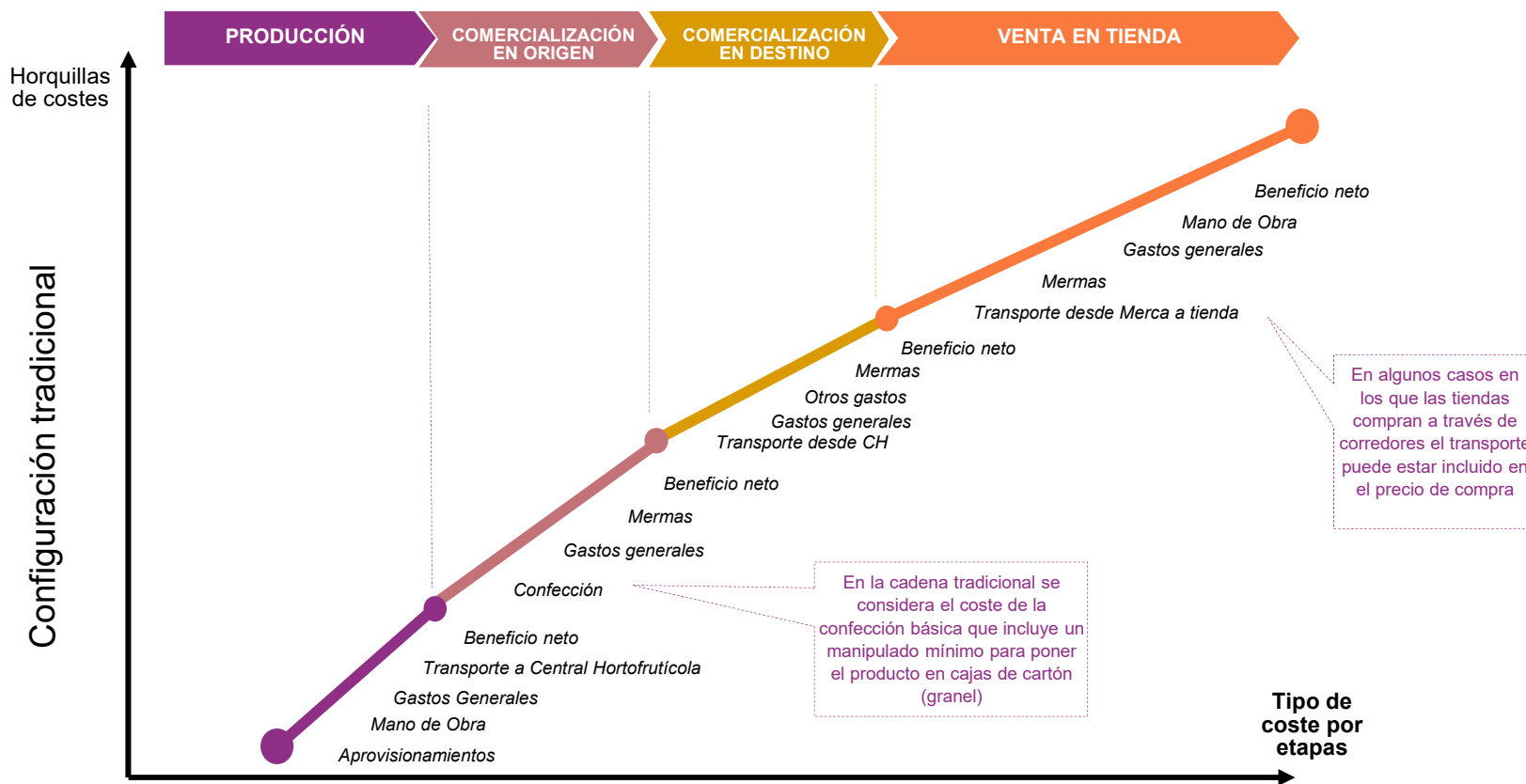



Esquema de la estructura de costes Pimiento Verde Configuración Moderna

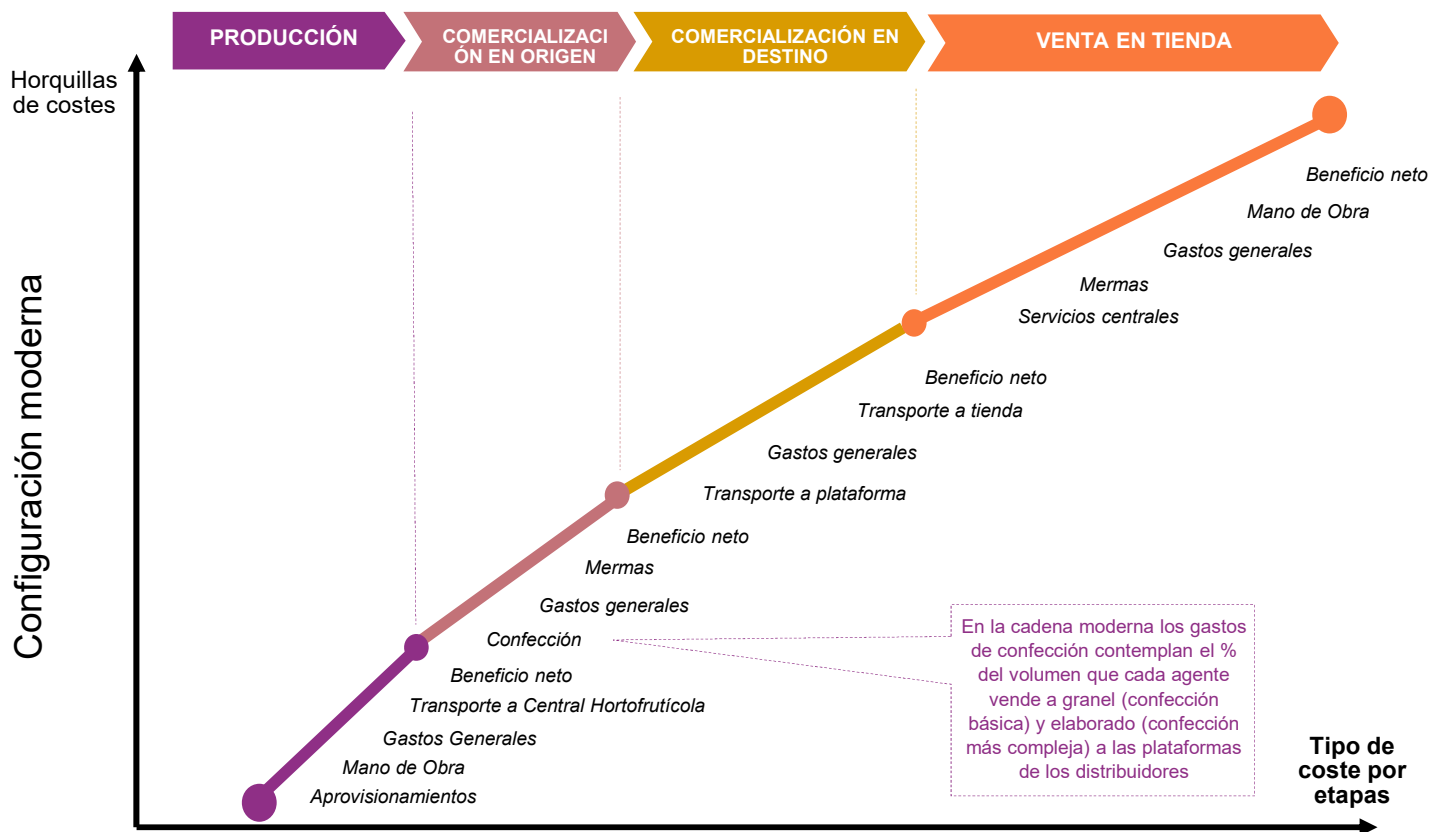



DISTRIBUCIÓN DE COSTES TOMATE



Esquema de la estructura de costes Tomate Configuración Tradicional

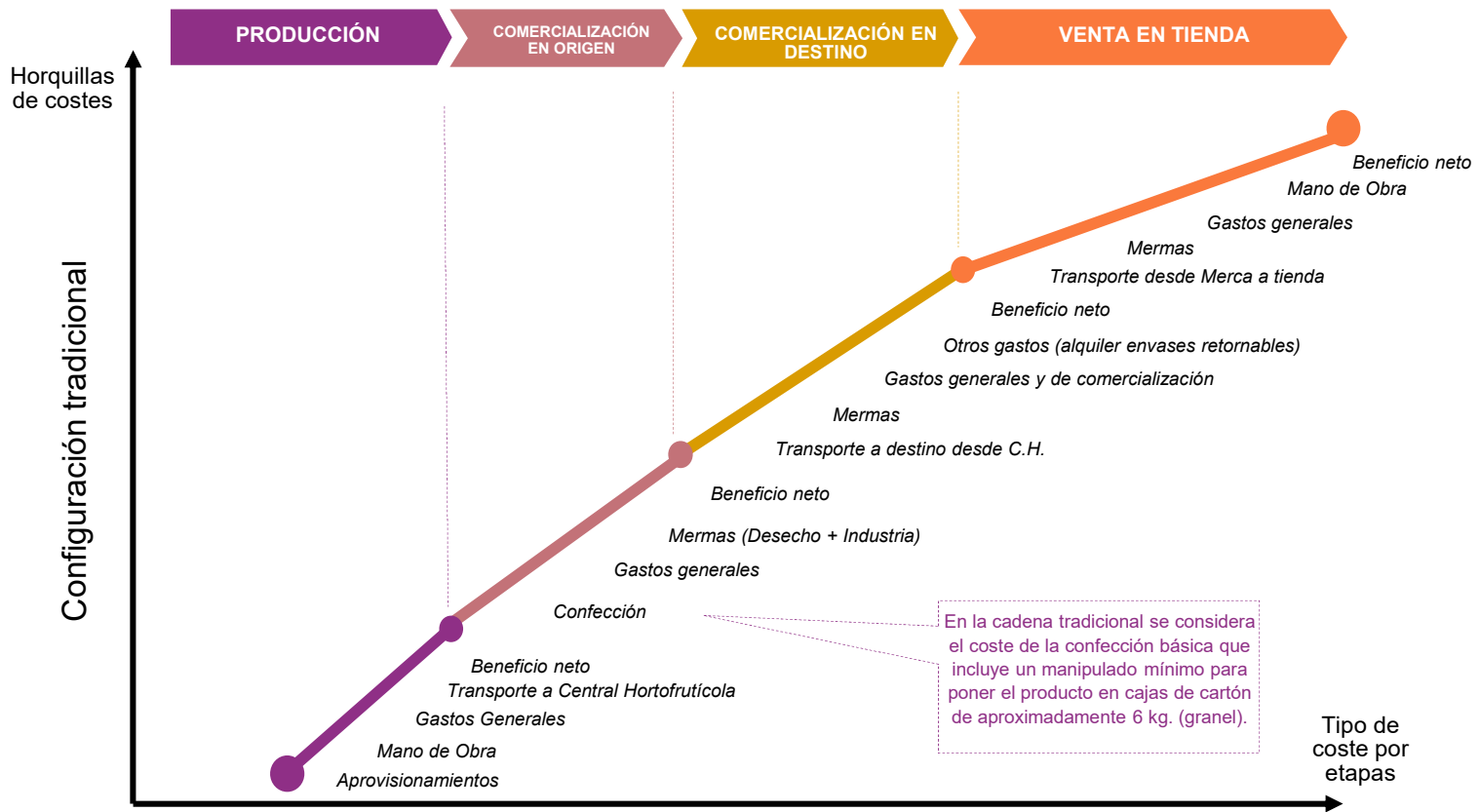



Esquema de la estructura de costes Tomate Configuración Moderna

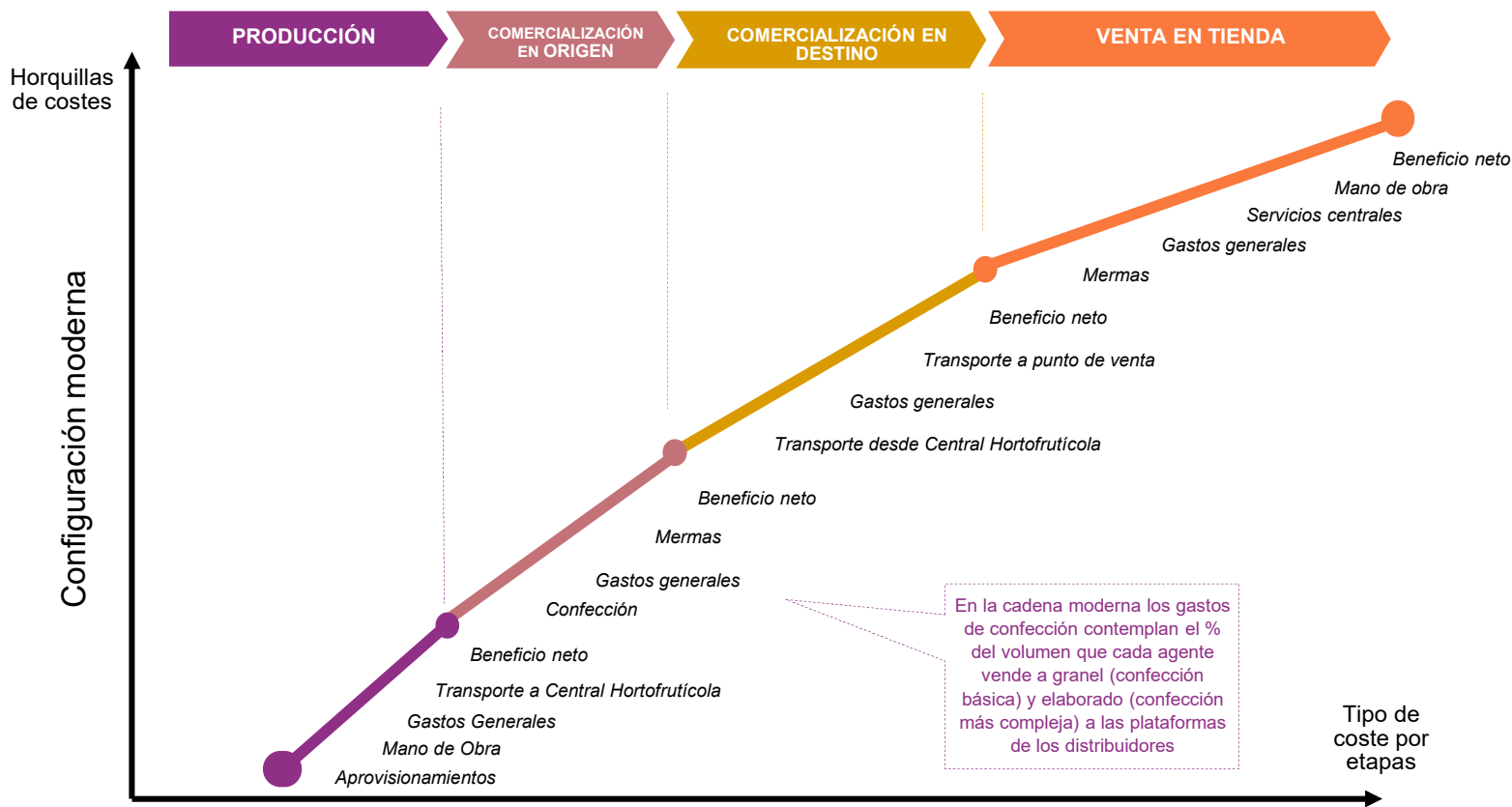



DISTRIBUCIÓN DE COSTES ZANAHORIA FRESCA DE CONSUMO

Esquema de la estructura de costes Zanahoria Fresca de Consumo Configuración Tradicional

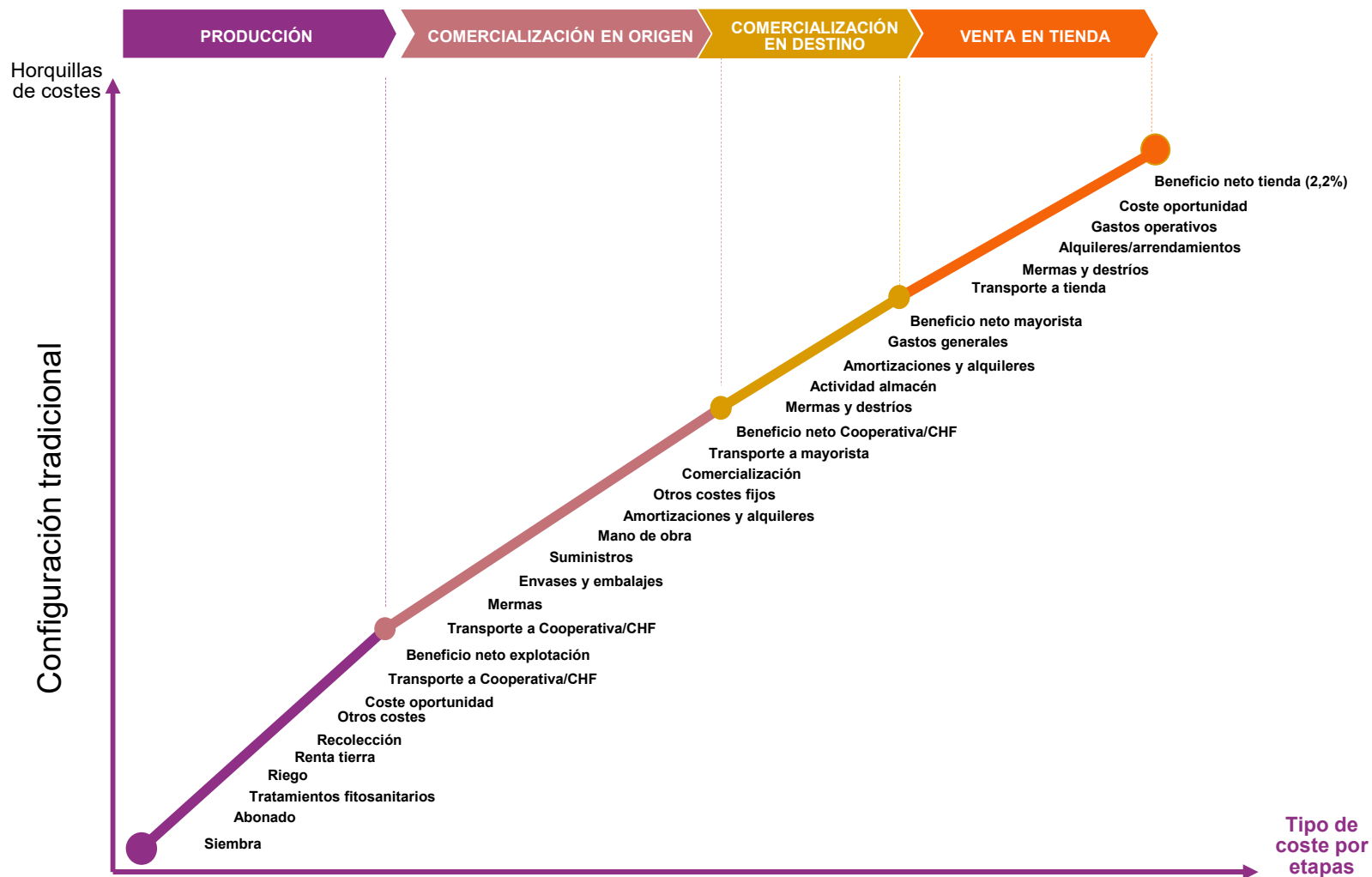

Esquema de la estructura de costes Zanahoria Fresca de Consumo Configuración Moderna

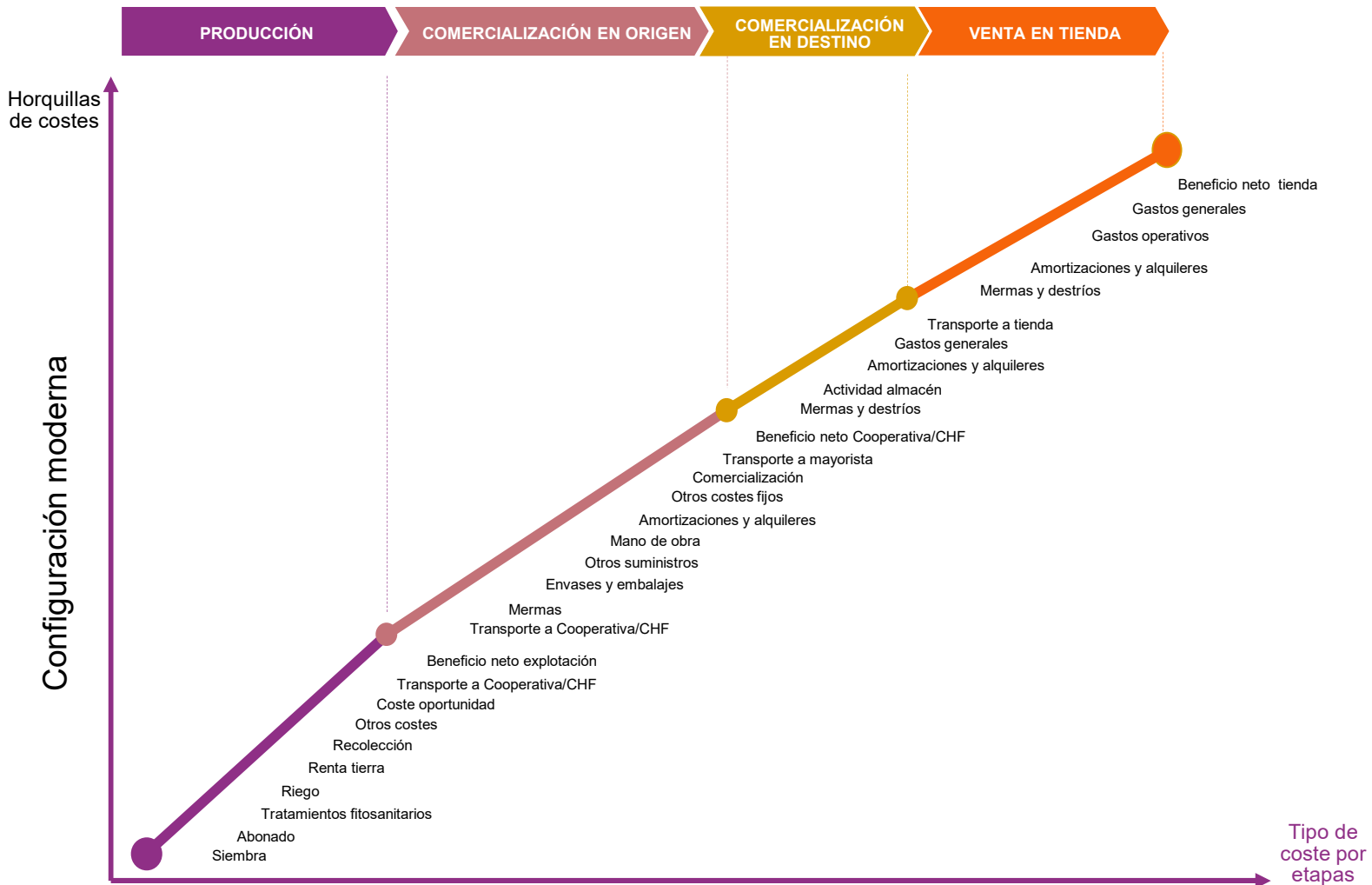



DISTRIBUCIÓN DE COSTES FRUTAS



DISTRIBUCIÓN DE COSTES SECTOR CÍTRICO



Esquema de la estructura de costes Sector Cítrico Configuración Tradicional

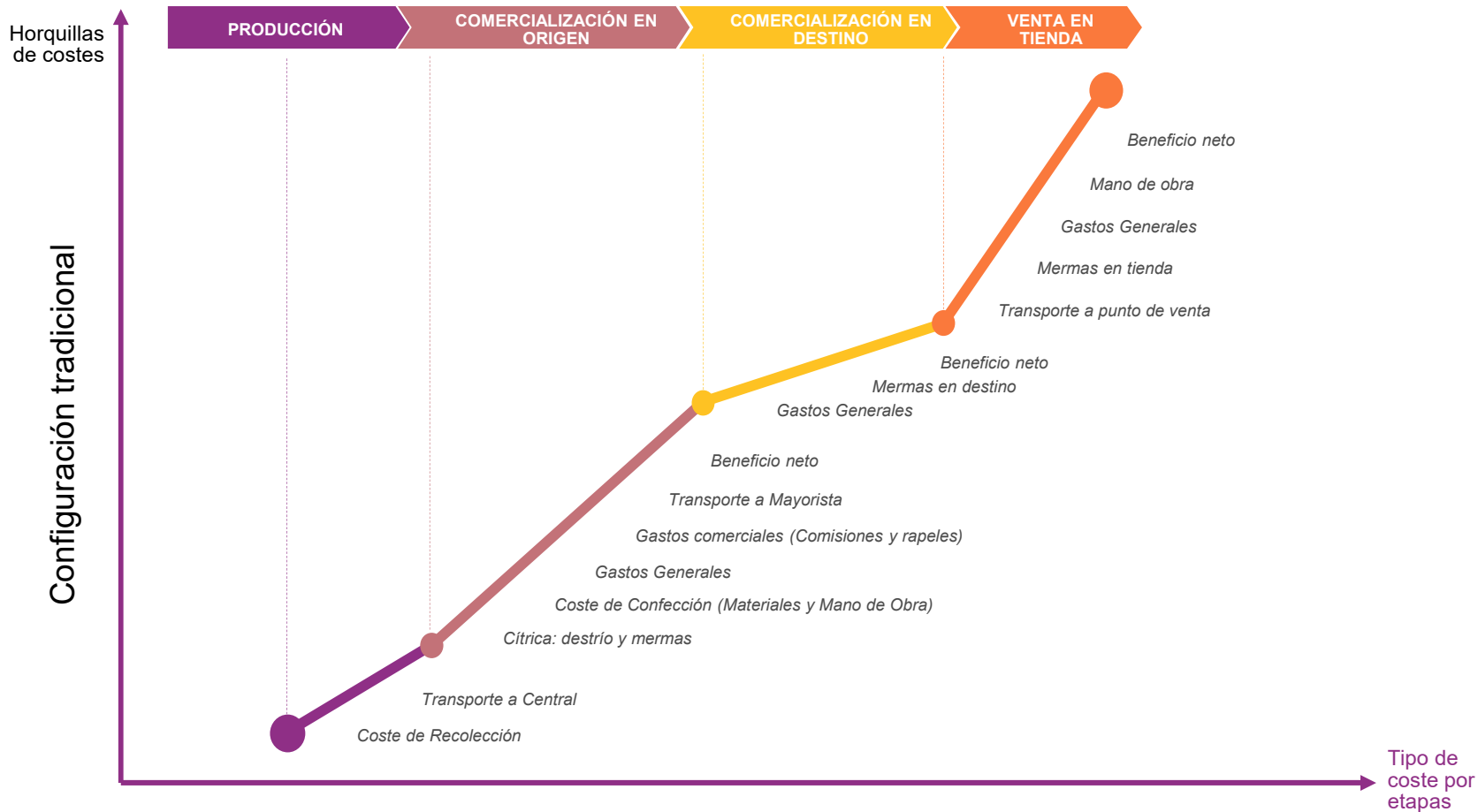



Esquema de la estructura de costes Sector Cítrico Configuración Moderna

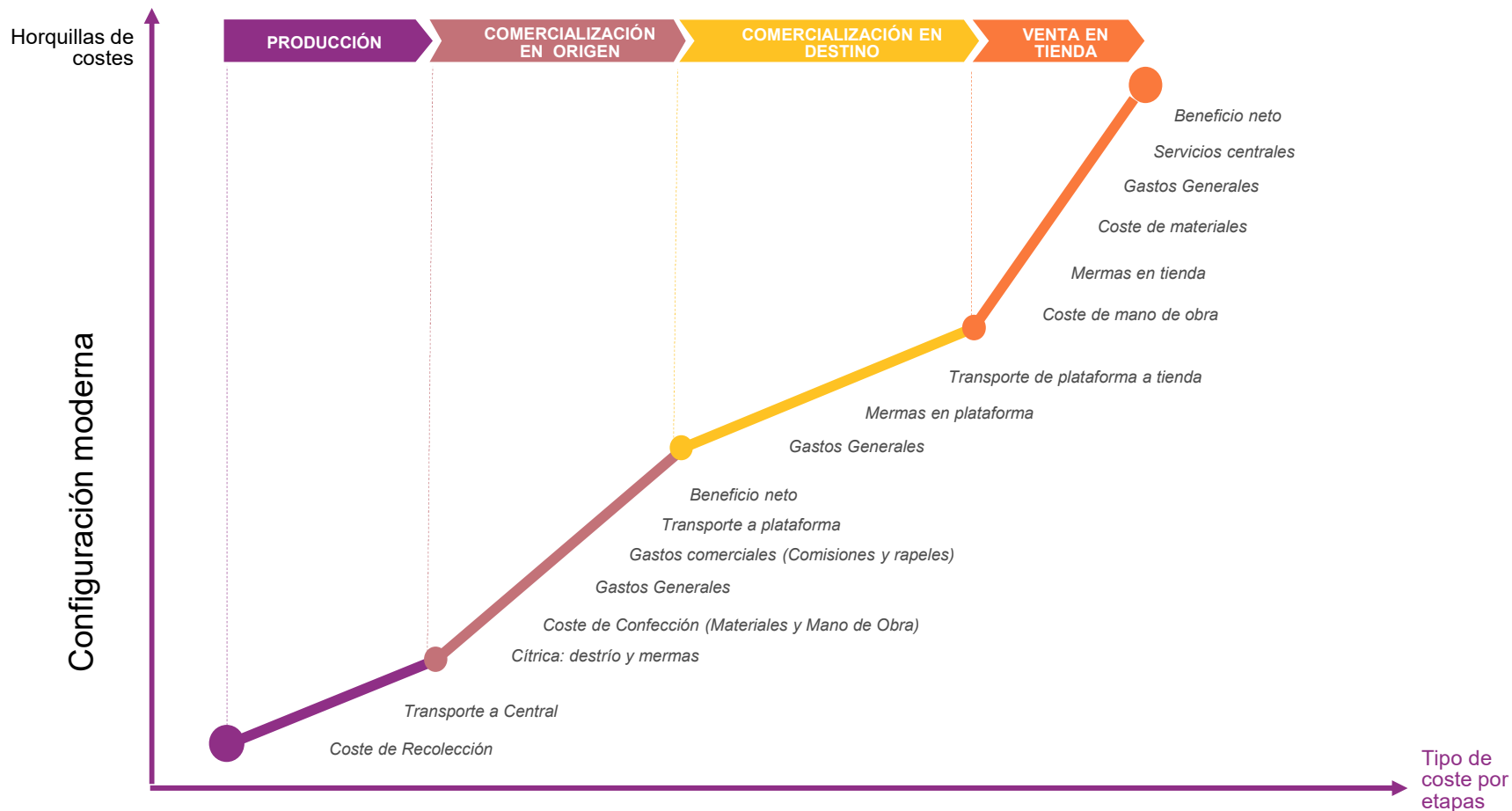



DISTRIBUCIÓN DE COSTES DE LA MANZANA



Esquema de la estructura de costes de la Manzana Configuración Tradicional

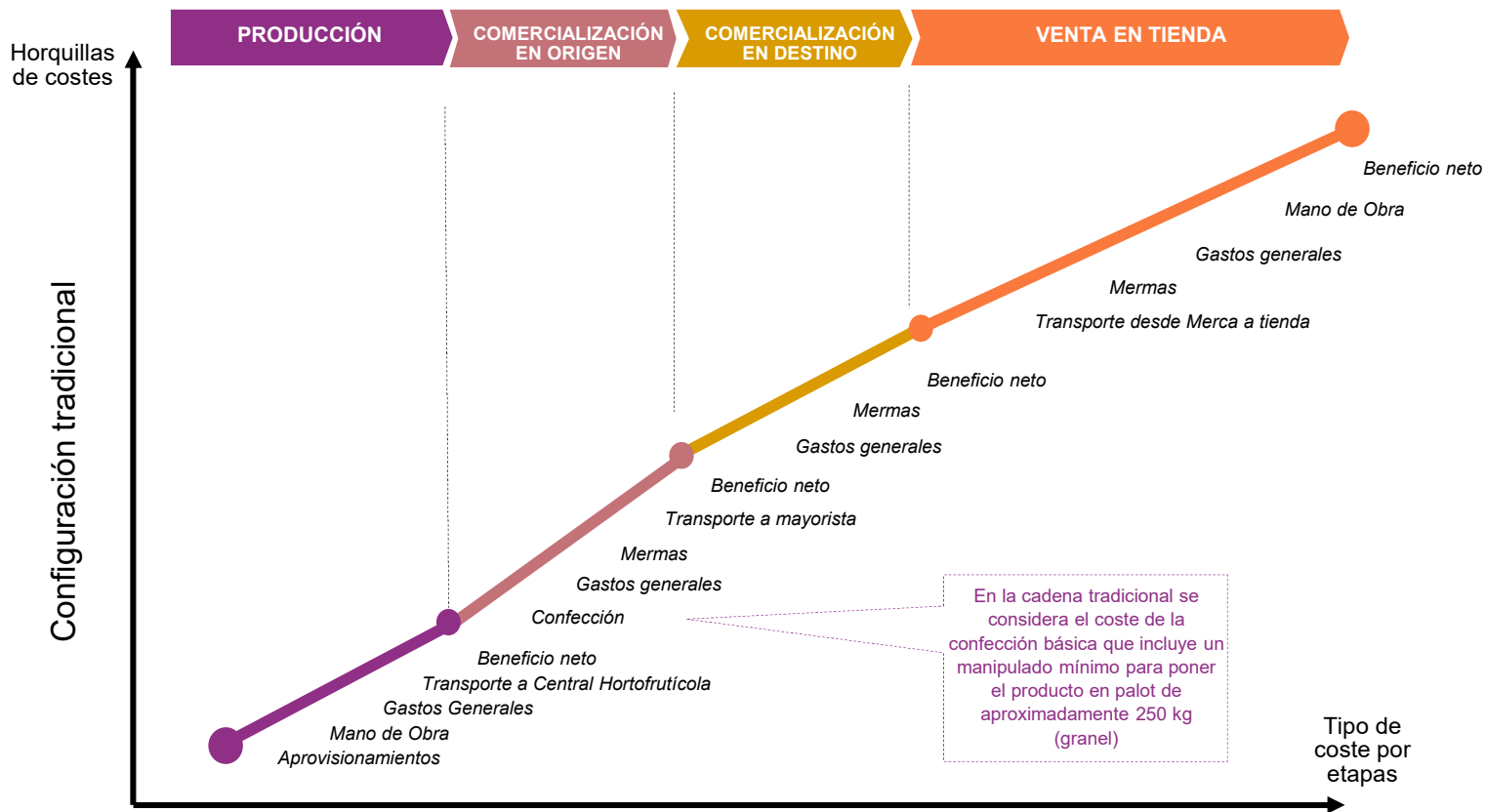



Esquema de la estructura de costes de la Manzana Configuración Moderna

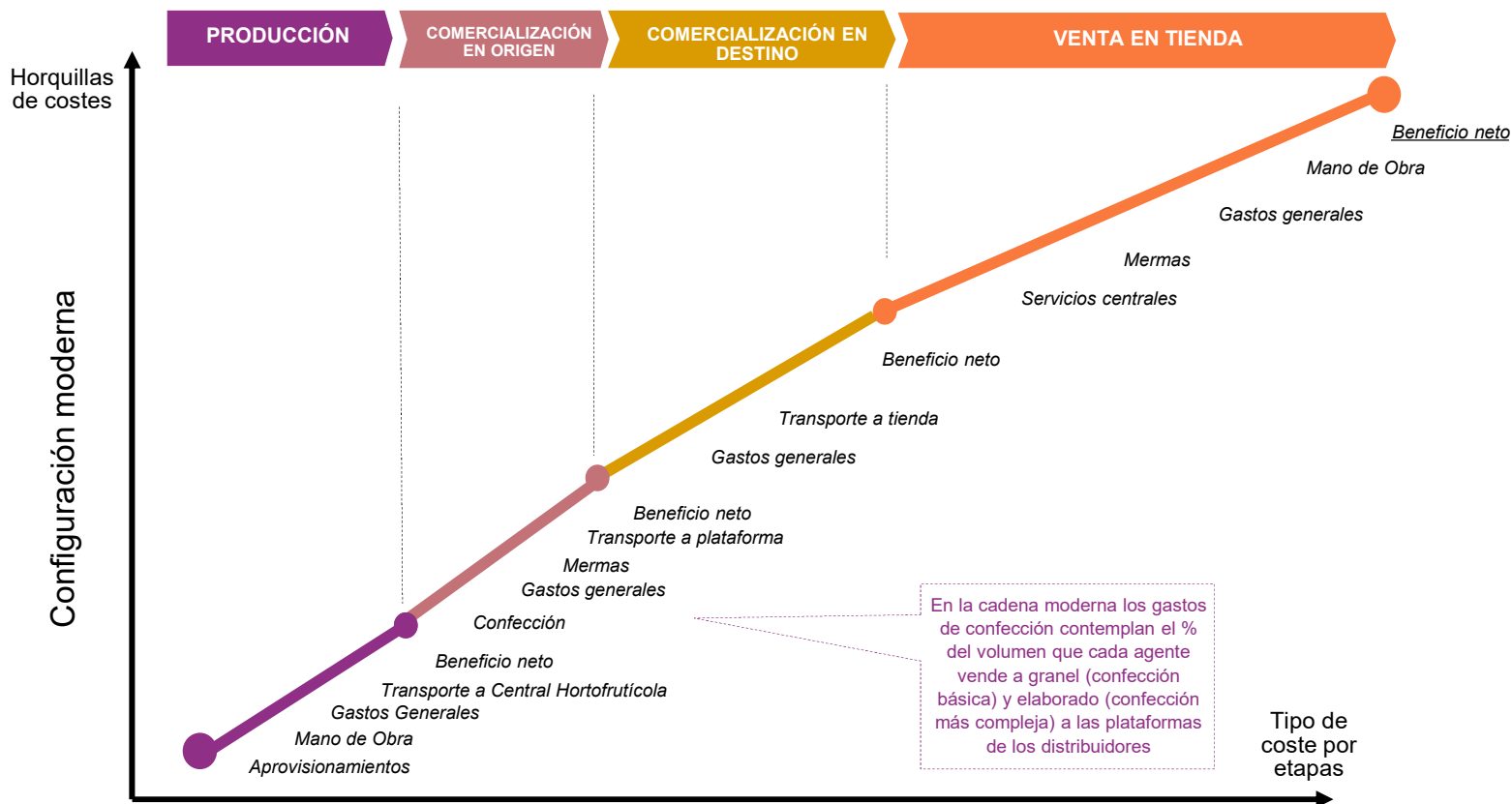



DISTRIBUCIÓN DE COSTES DE LA PERA



Esquema de la estructura de costes de la Pera Configuración Tradicional

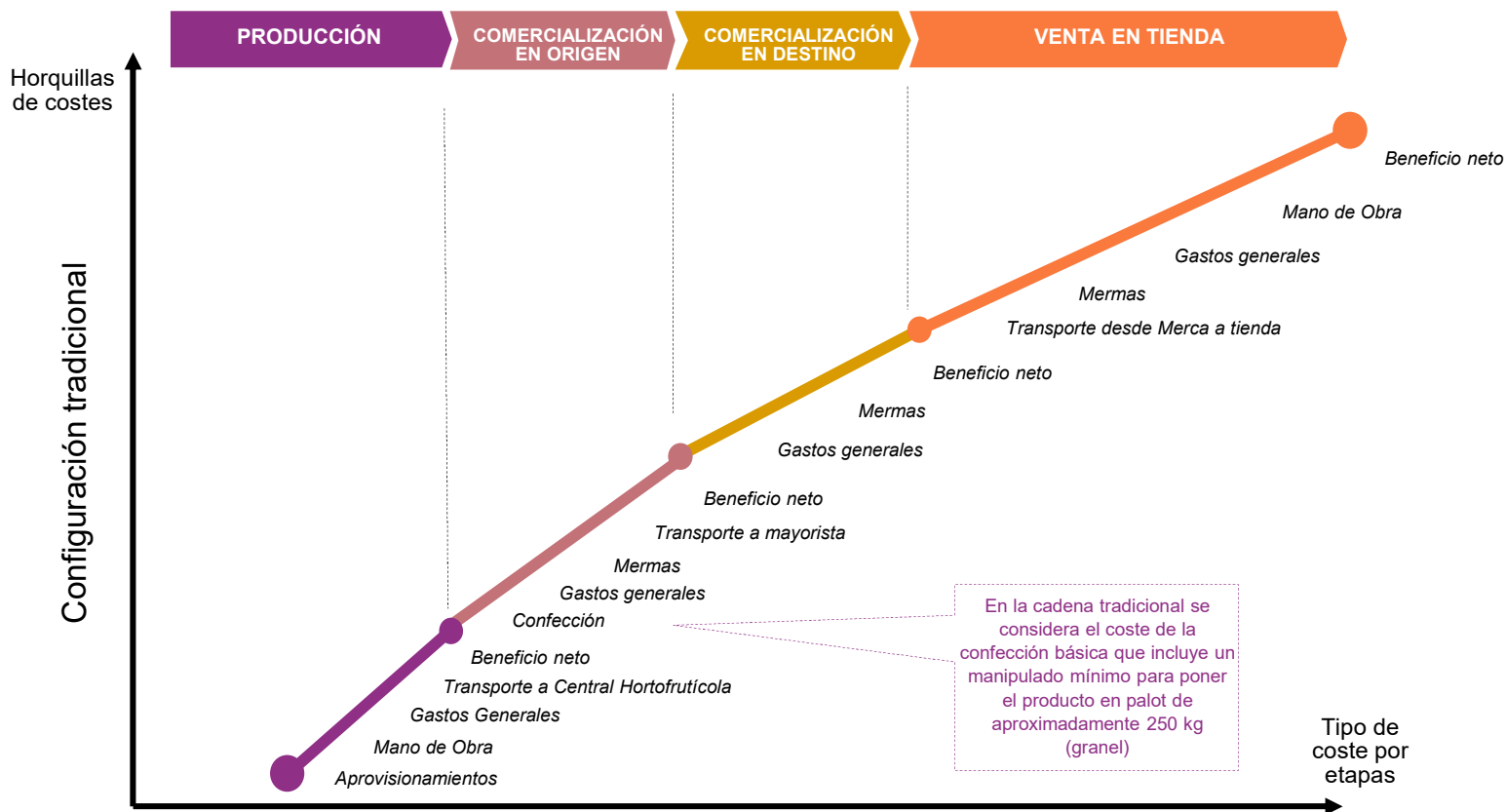



Esquema de la estructura de costes de la Pera Configuración Moderna

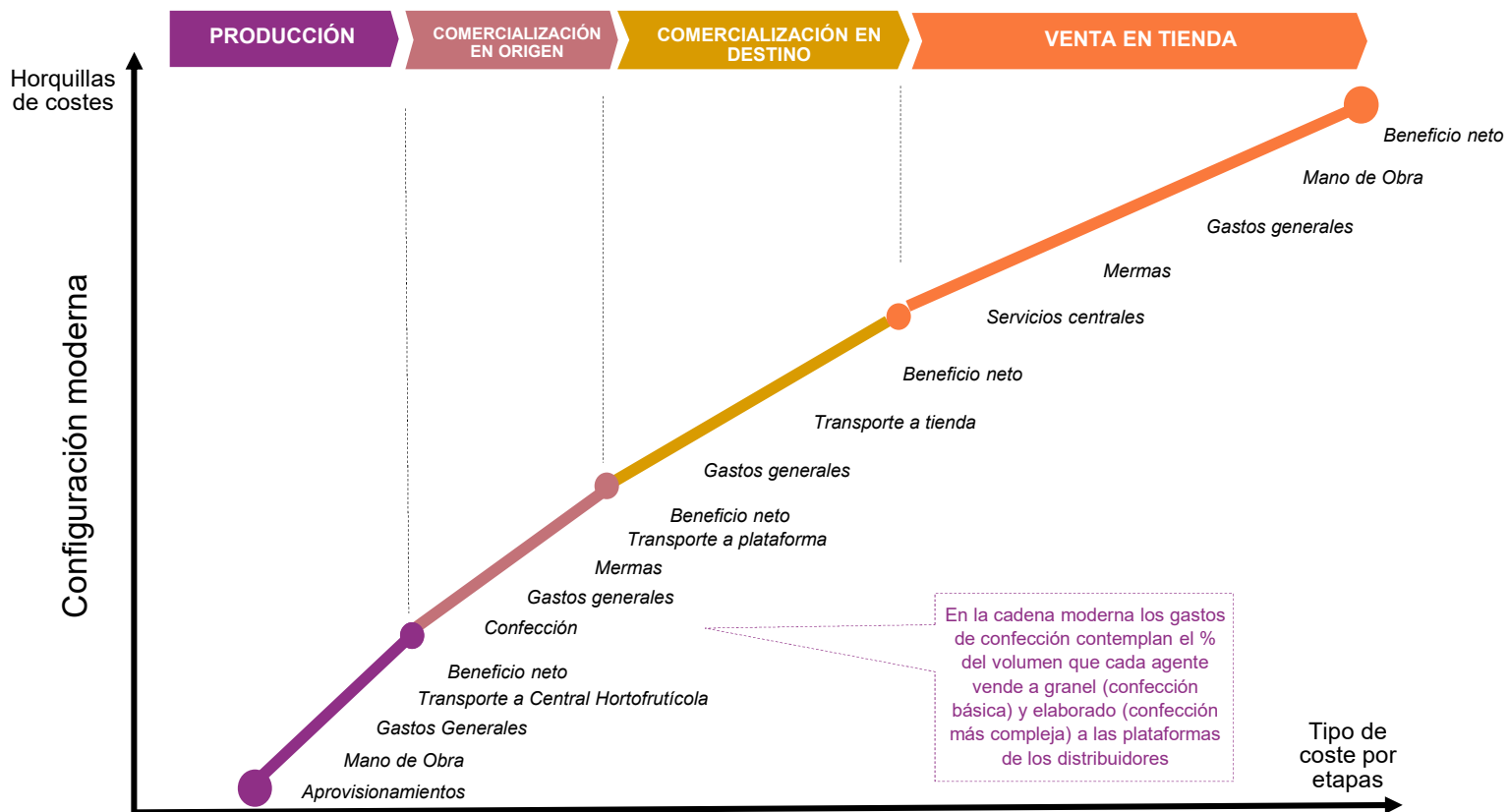



DISTRIBUCIÓN DE COSTES DEL PLATANO



Esquema de la estructura de costes del Plátano Configuración Tradicional

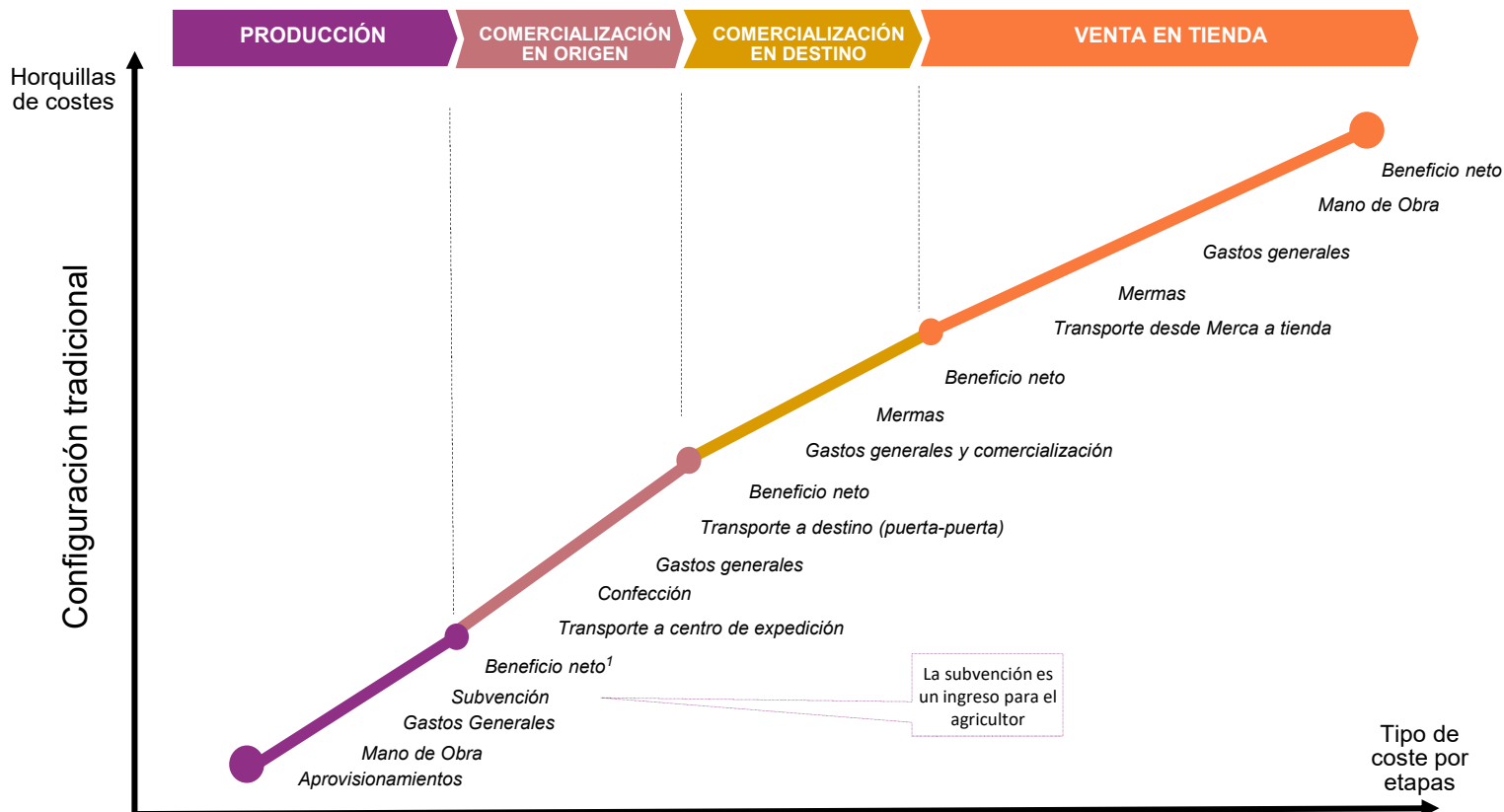

¹ Beneficio considerando la subvención recibida. En caso de no considerarla la producción de plátano tendría pérdidas.



Esquema de la estructura de costes del Plátano Configuración Moderna

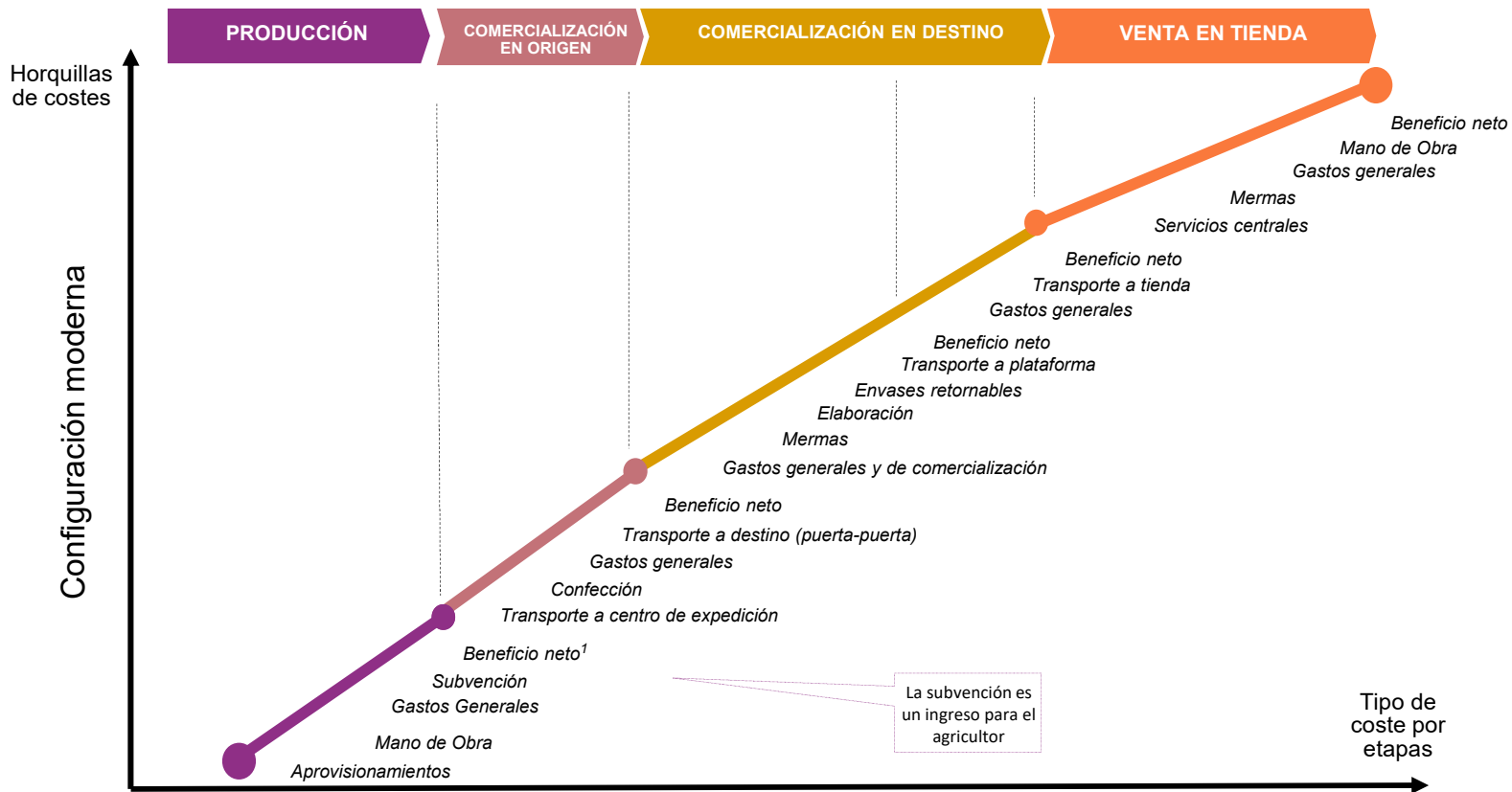

¹ Beneficio considerando la subvención recibida. En caso de no considerarla la producción de plátano tendría pérdidas



DISTRIBUCIÓN DE COSTES PESCADOS



DISTRIBUCIÓN DE COSTES DE LA BACALADILLA

Esquema de la estructura de costes Bacaladilla Configuración Tradicional

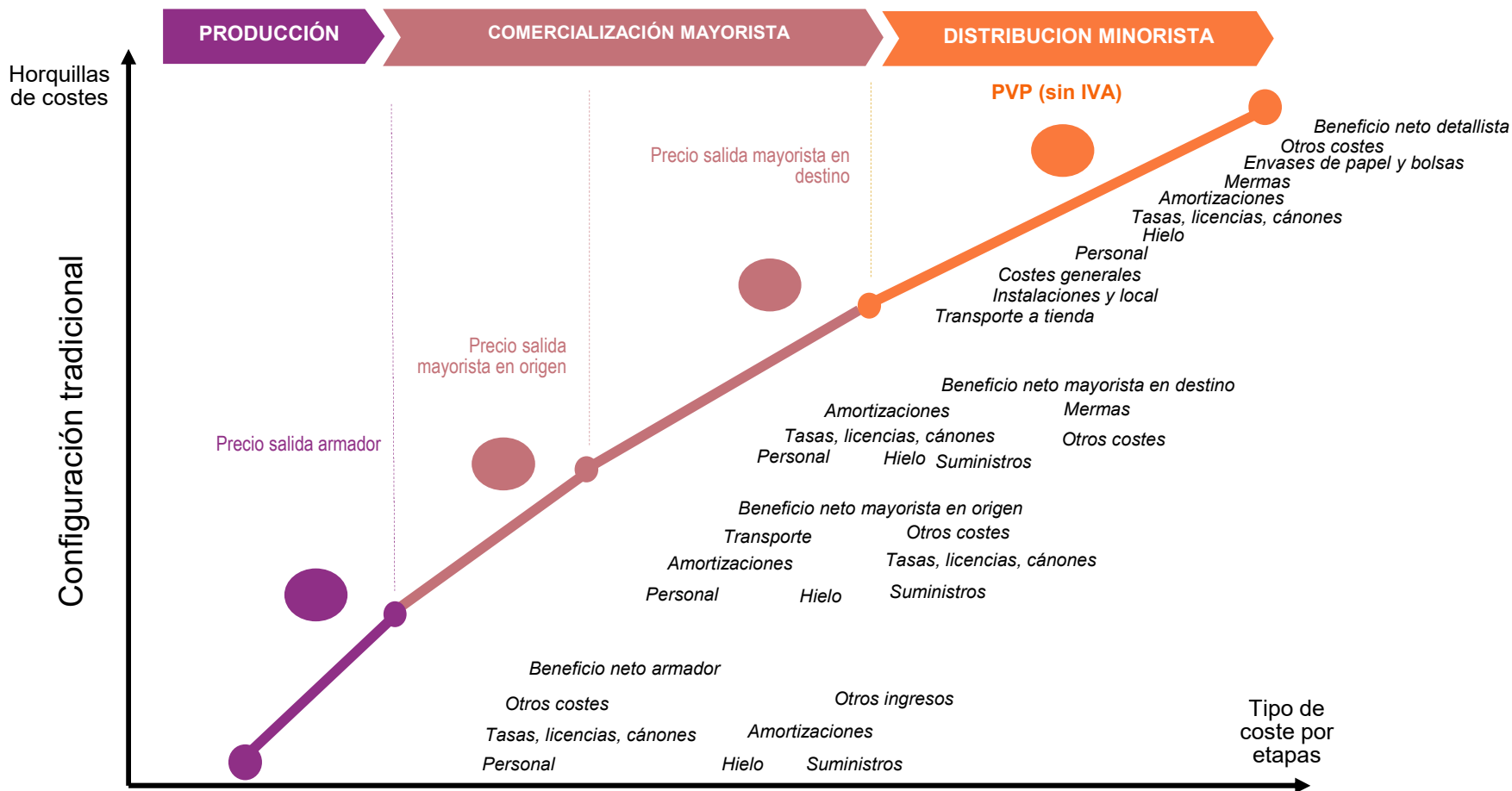

Esquema de la estructura de costes Bacaladilla Configuración Moderna

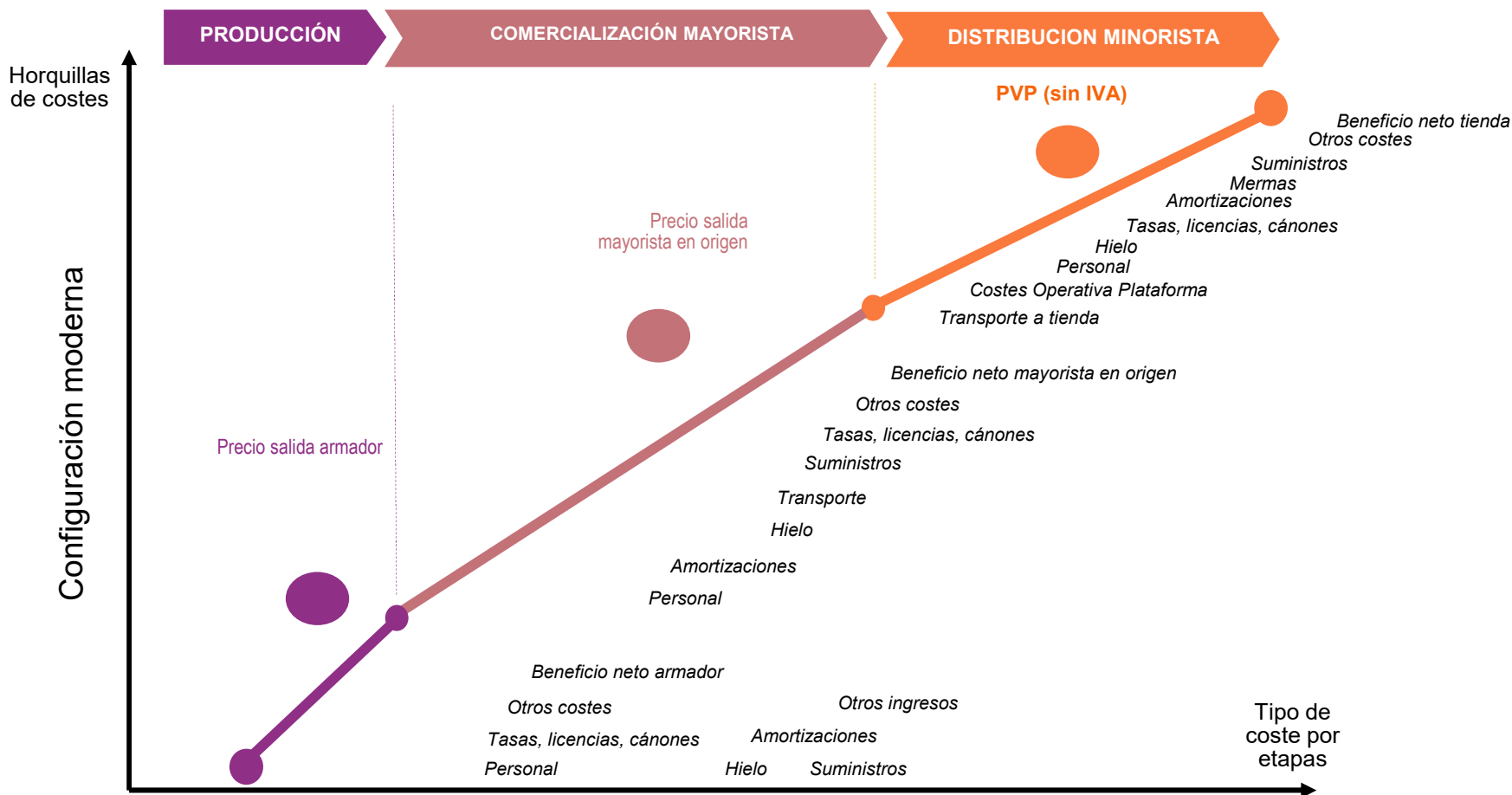



DISTRIBUCIÓN DE COSTES DEL BONITO DEL NORTE FRESCO



Esquema de la estructura de costes Bonito del Norte Fresco Configuración Especializada

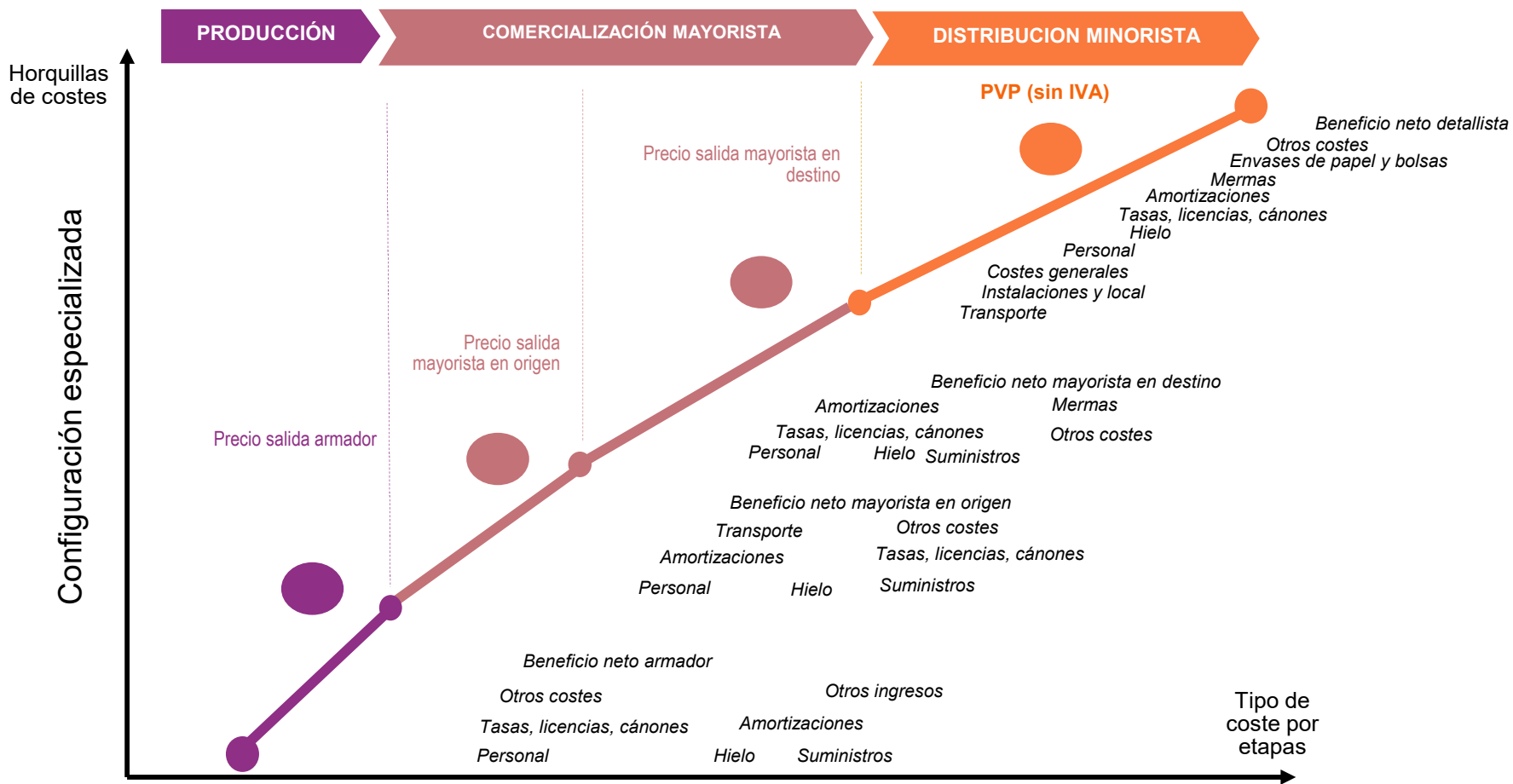



Esquema de la estructura de costes Bonito del Norte Fresco Configuración Organizada

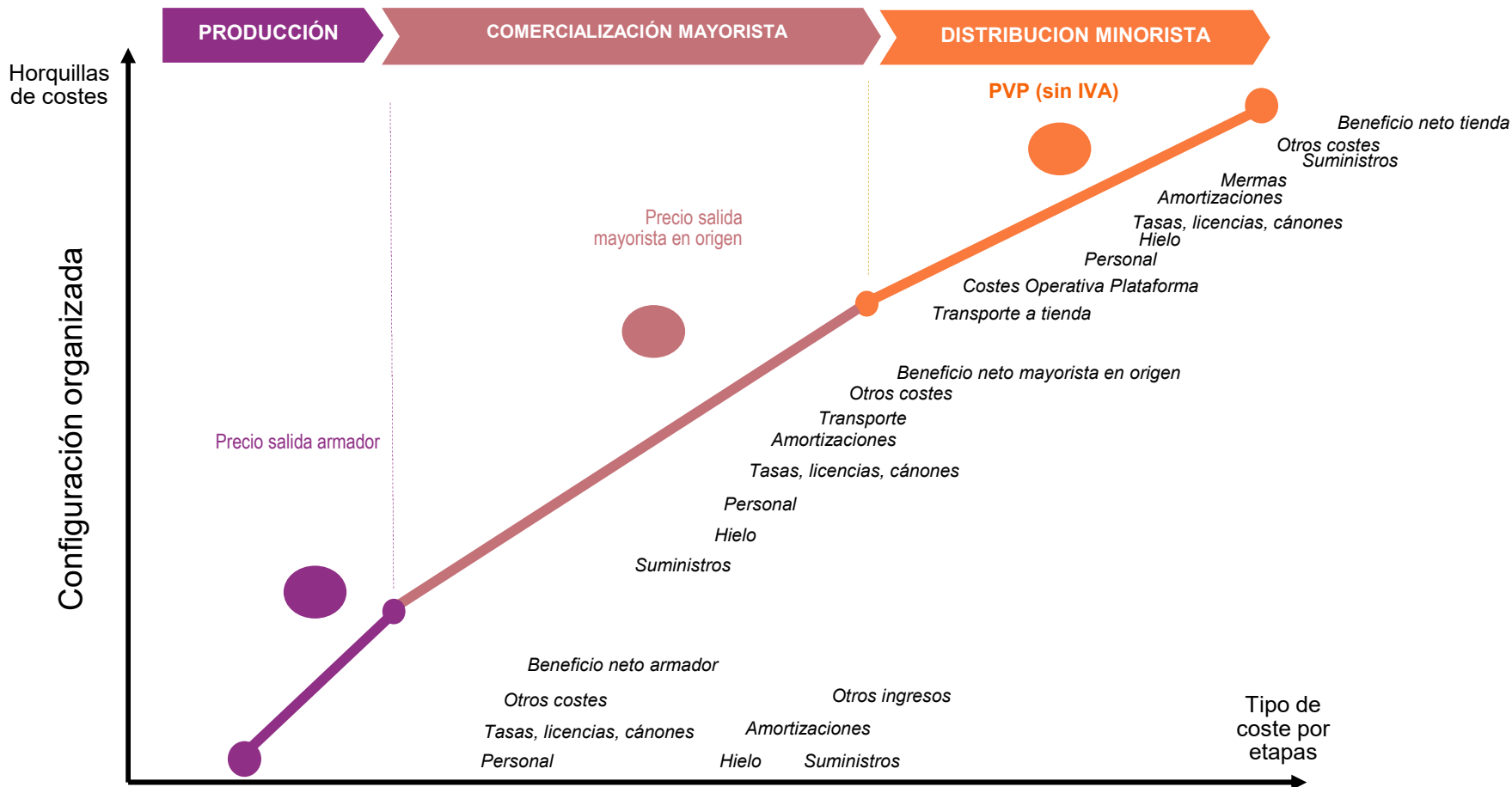



DISTRIBUCIÓN DE COSTES DEL BOQUERÓN FRESCO



Esquema de la estructura de costes Boquerón Fresco Configuración Tradicional

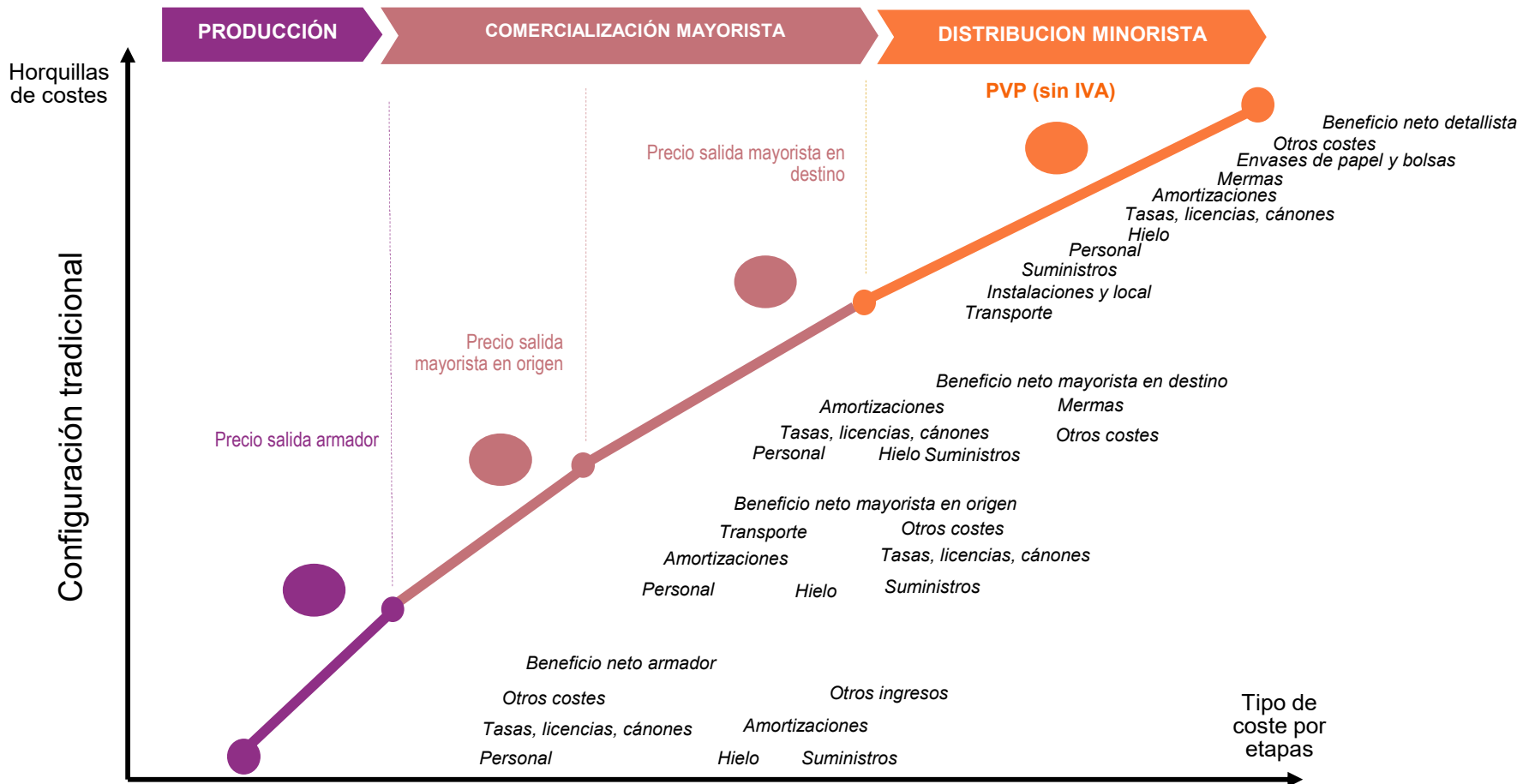



Esquema de la estructura de costes Boquerón Fresco Configuración Moderna

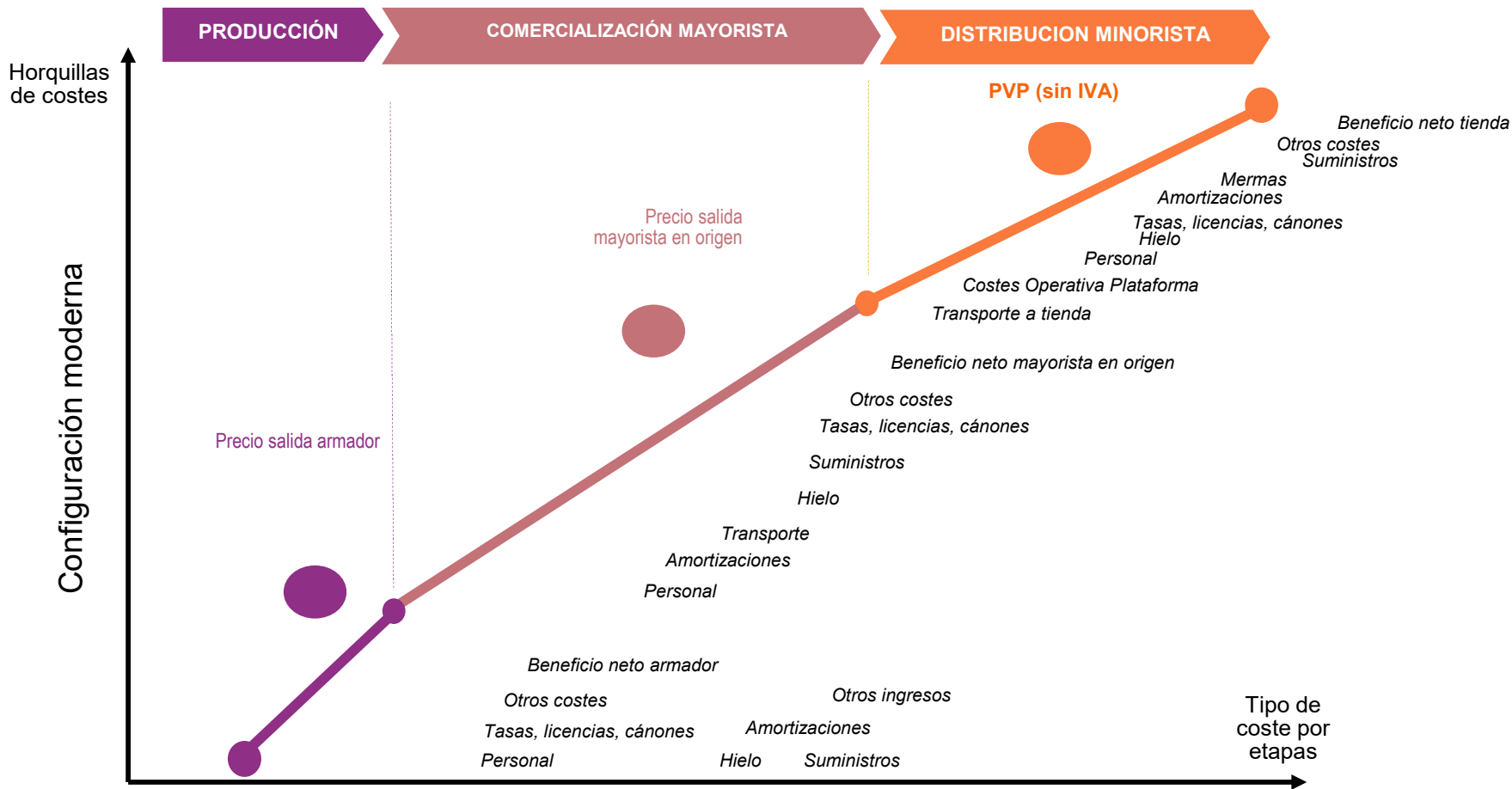



DISTRIBUCIÓN DE COSTES DE LA CABALLA FRESCA

Esquema de la estructura de costes Caballa Fresca Configuración Tradicional

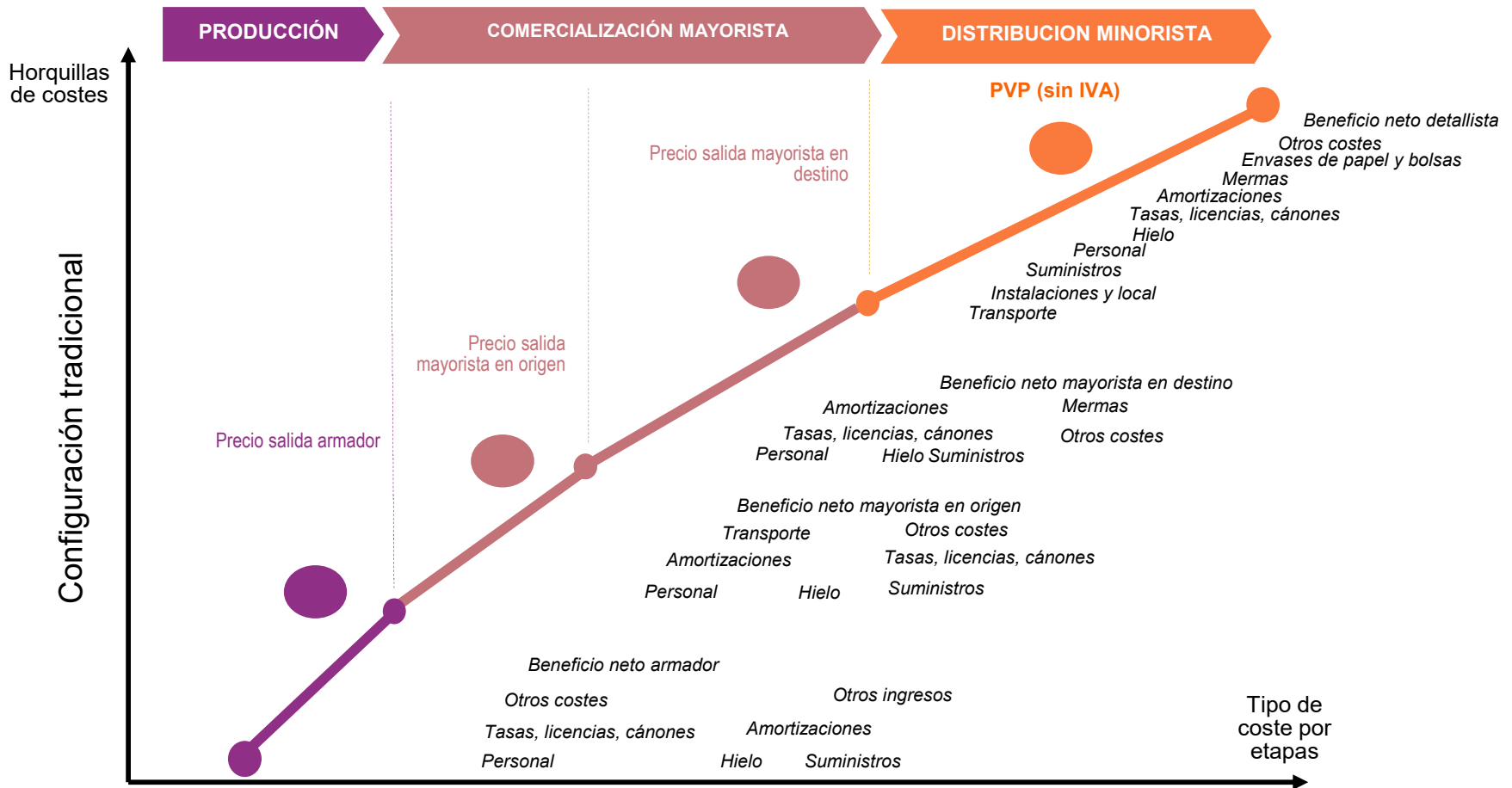



Esquema de la estructura de costes Caballa Fresca Configuración Moderna

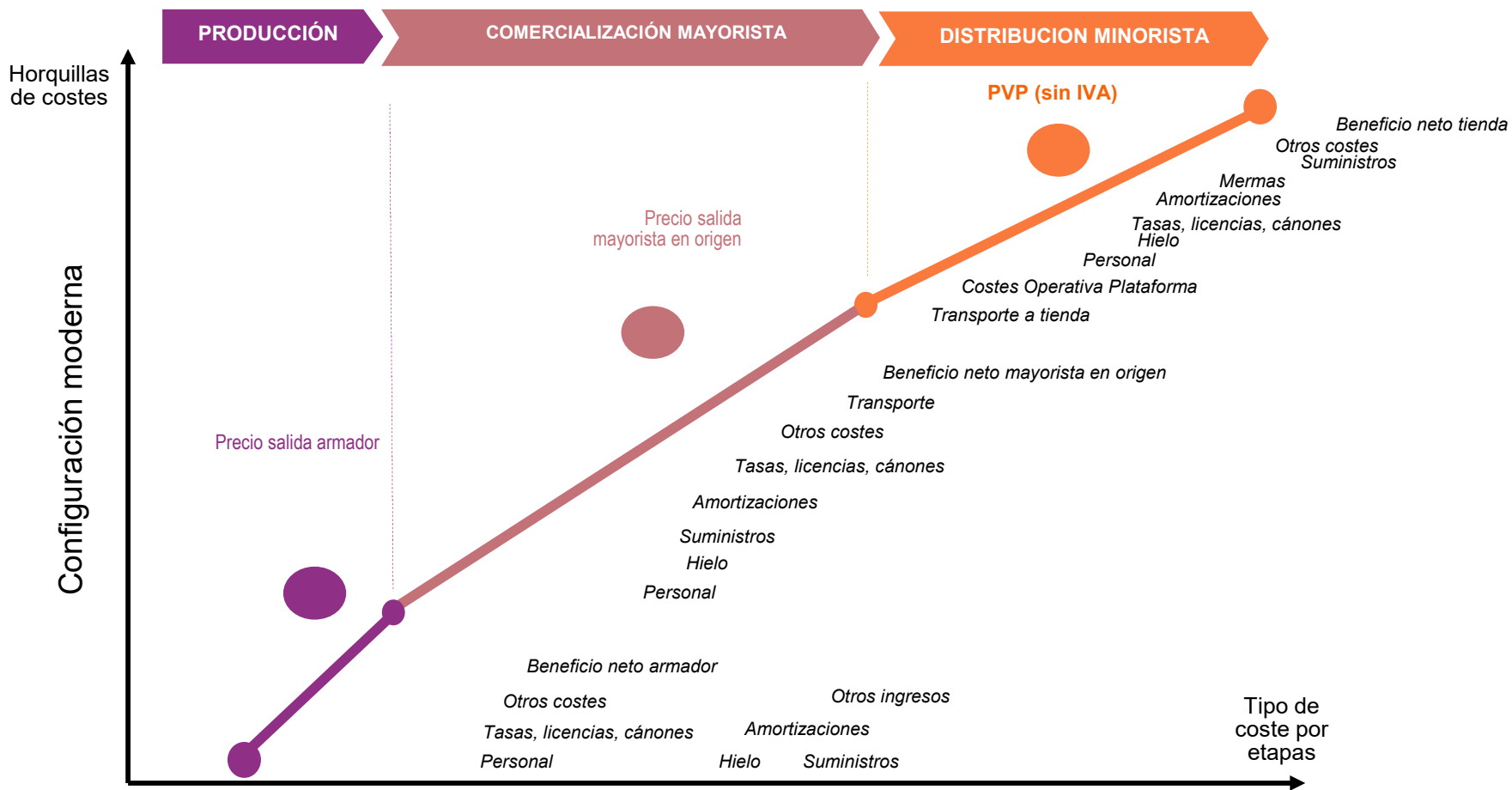



DISTRIBUCIÓN DE COSTES DE LA CHIRLA



Esquema de la estructura de costes Chirla Configuración Especializada

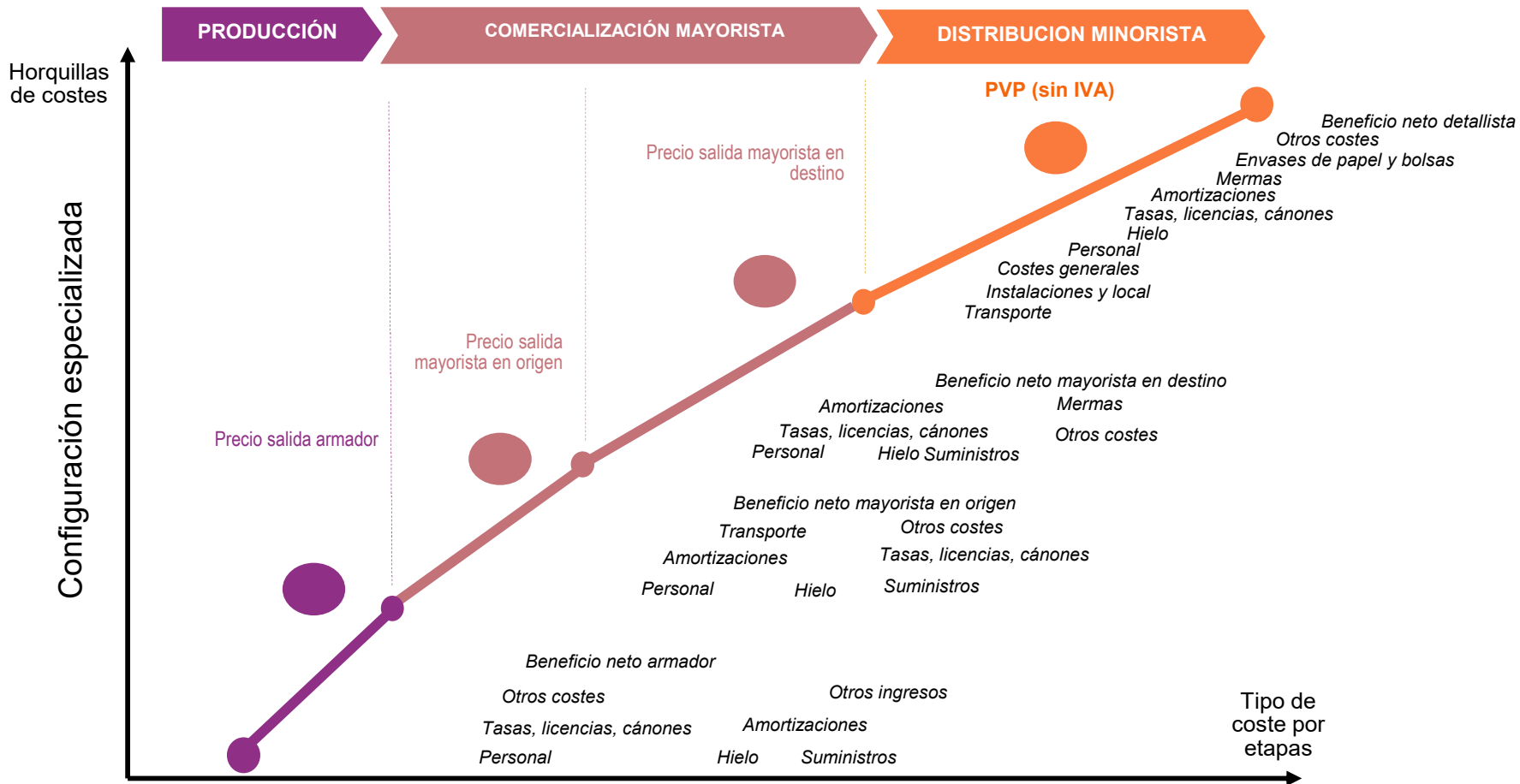



Esquema de la estructura de costes Chirla Configuración organizada

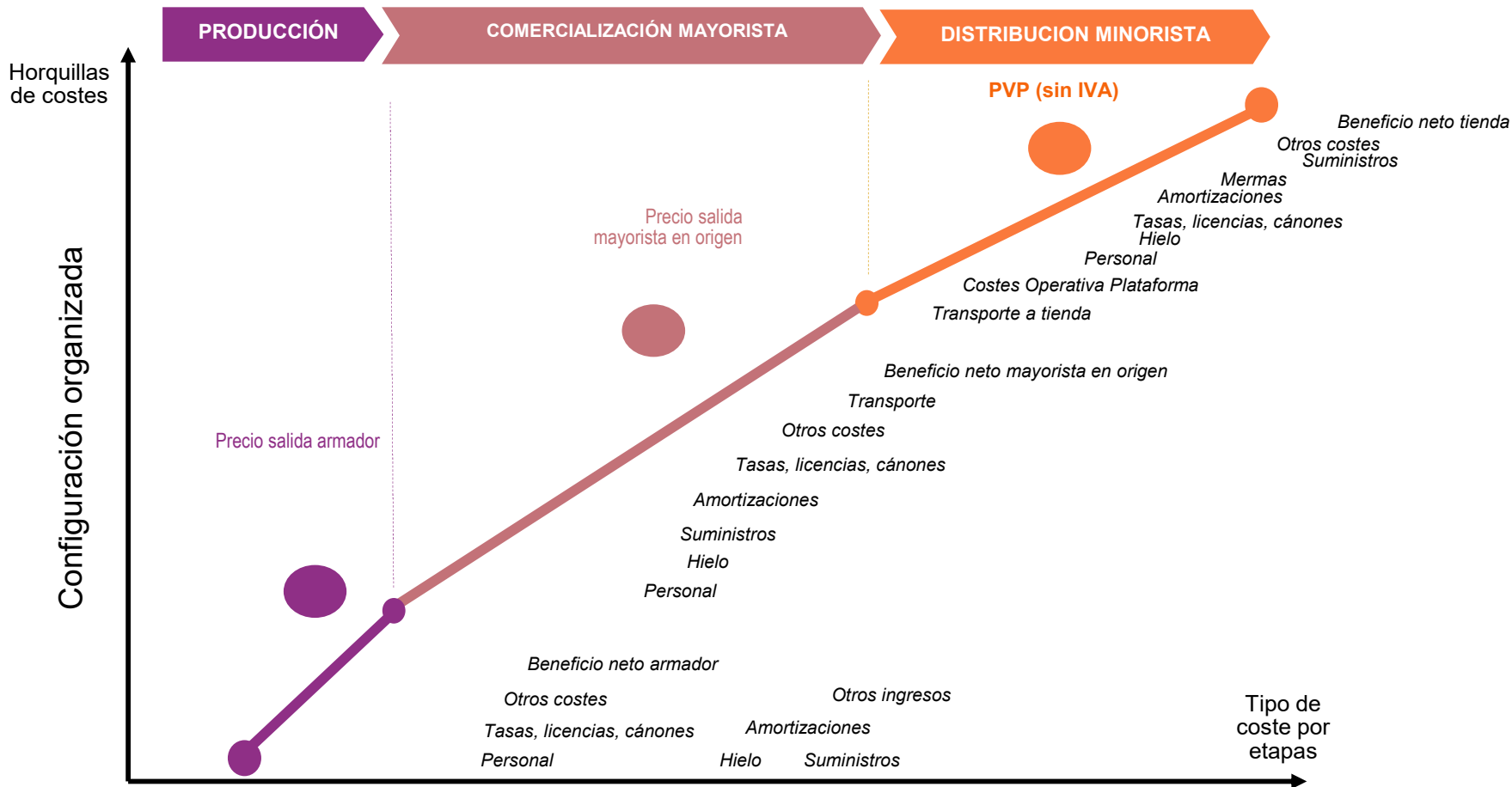



DISTRIBUCIÓN DE COSTES DE LA DORADA DE ACUICULTURA



Esquema de la estructura de costes de la Dorada de acuicultura Configuración Tradicional

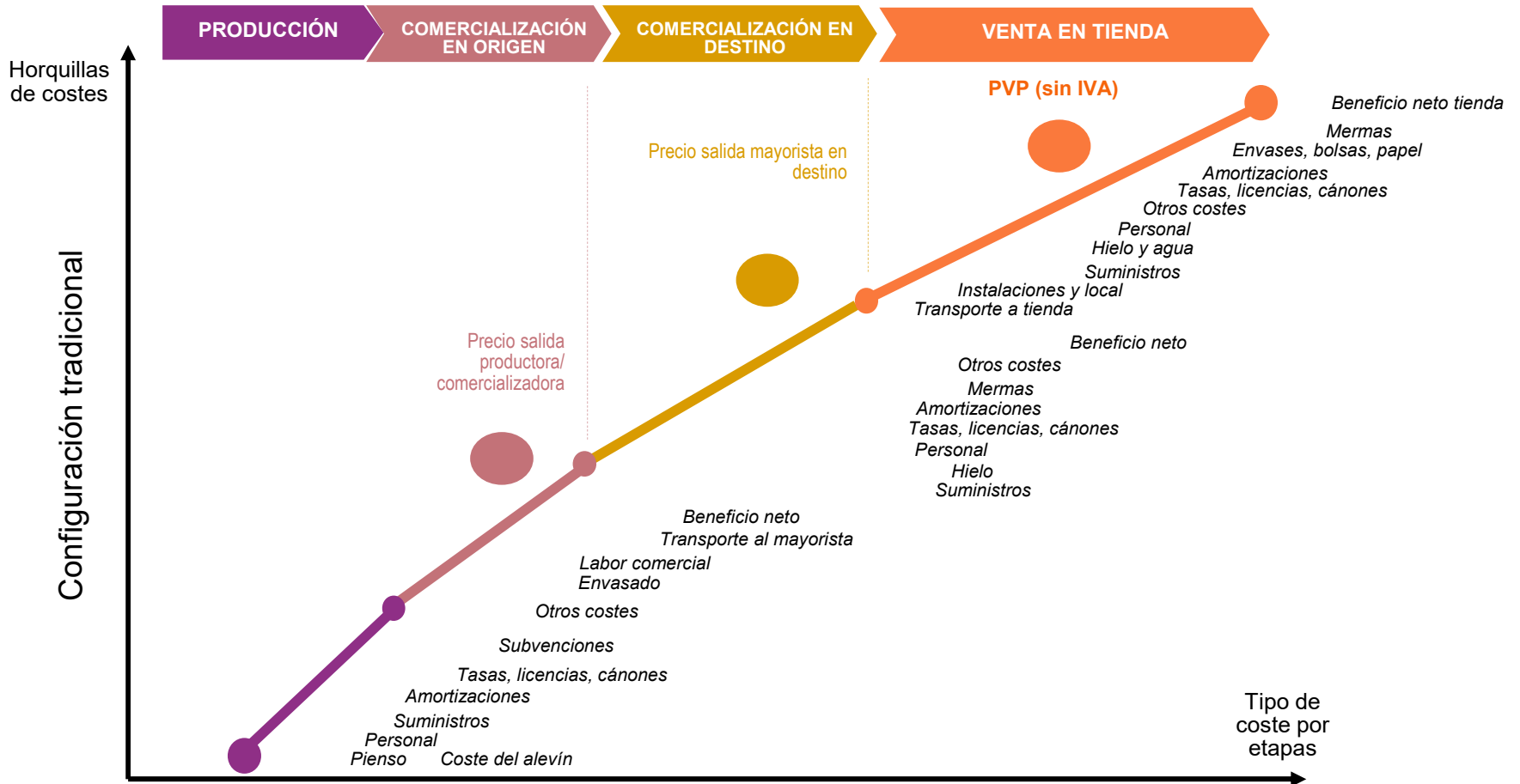



Esquema de la estructura de costes de la Dorada de acuicultura Configuración Moderna

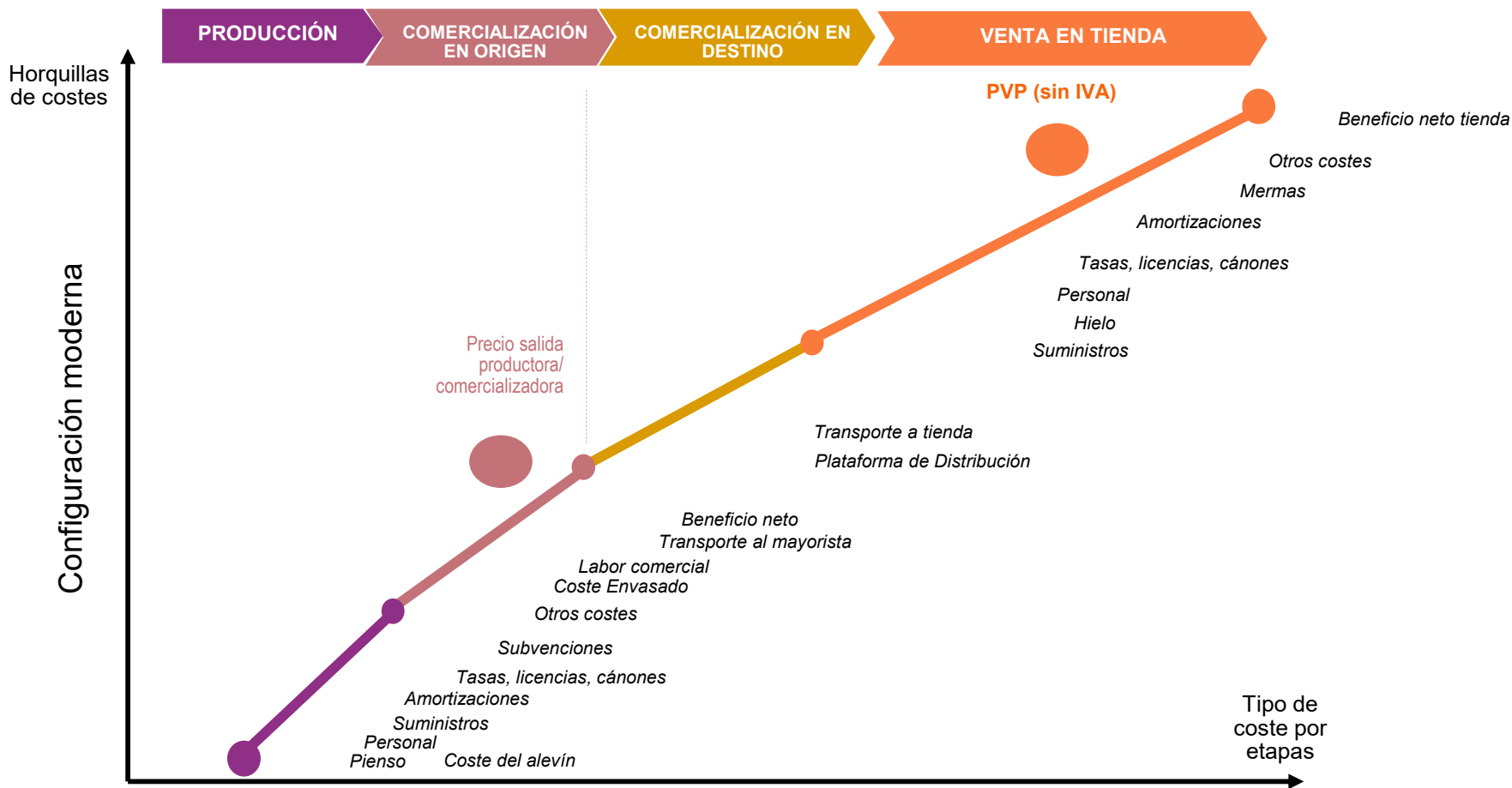



DISTRIBUCIÓN DE COSTES DEL GALLO



Esquema de la estructura de costes Gallo Configuración Tradicional

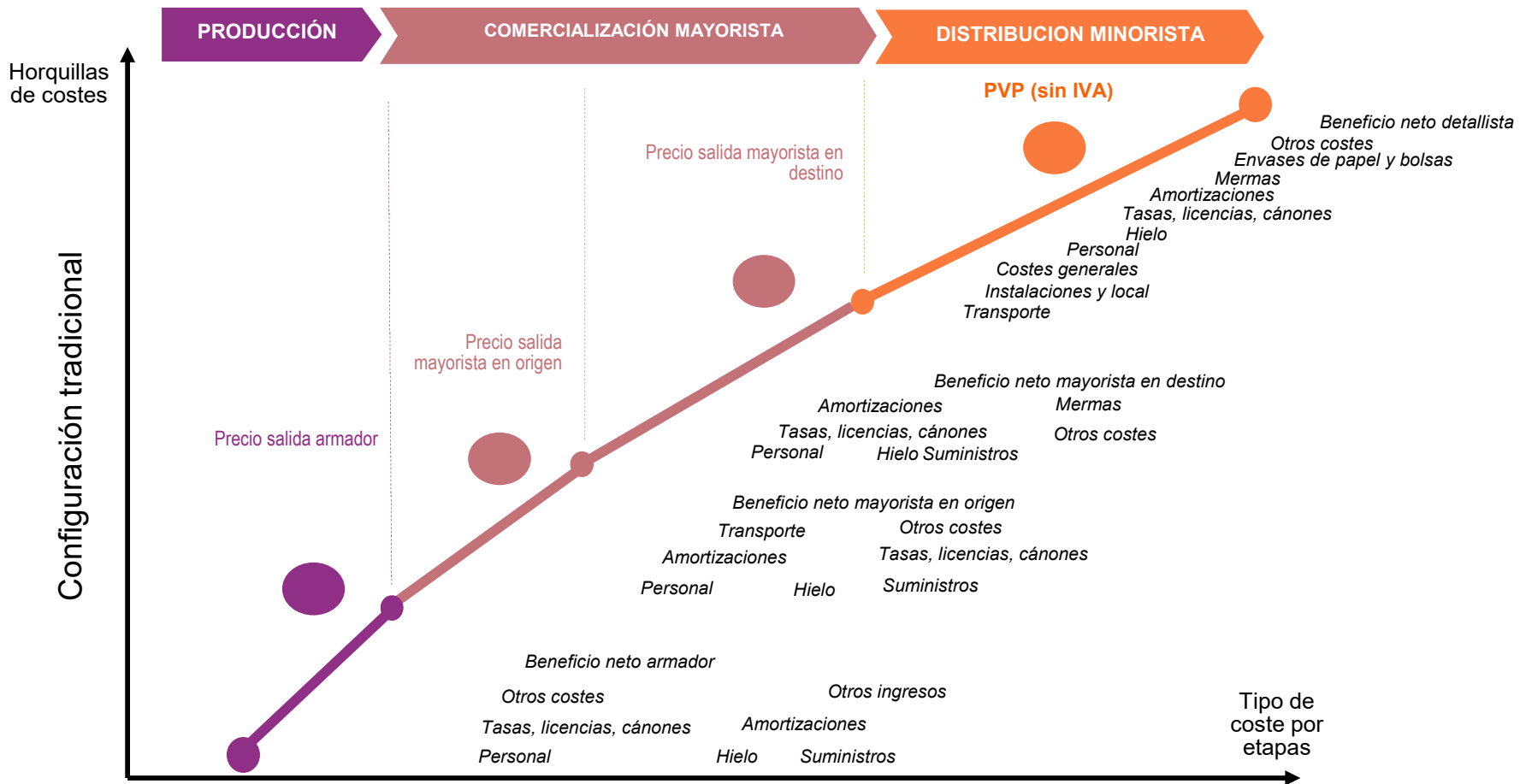



Esquema de la estructura de costes Gallo Configuración Moderna

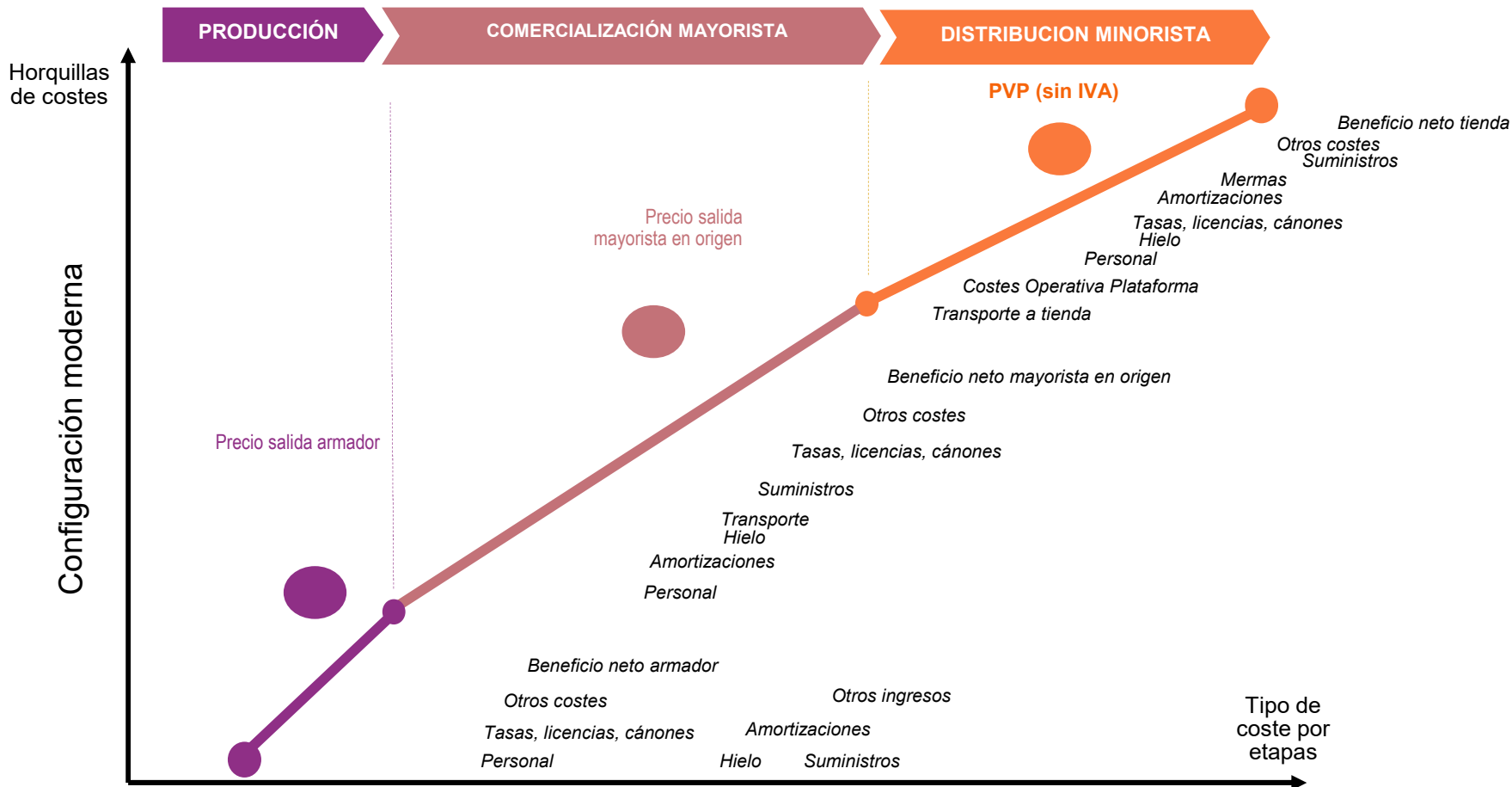



DISTRIBUCIÓN DE COSTES DEL JUREL FRESCO



Esquema de la estructura de costes Jurel Fresco Configuración Tradicional

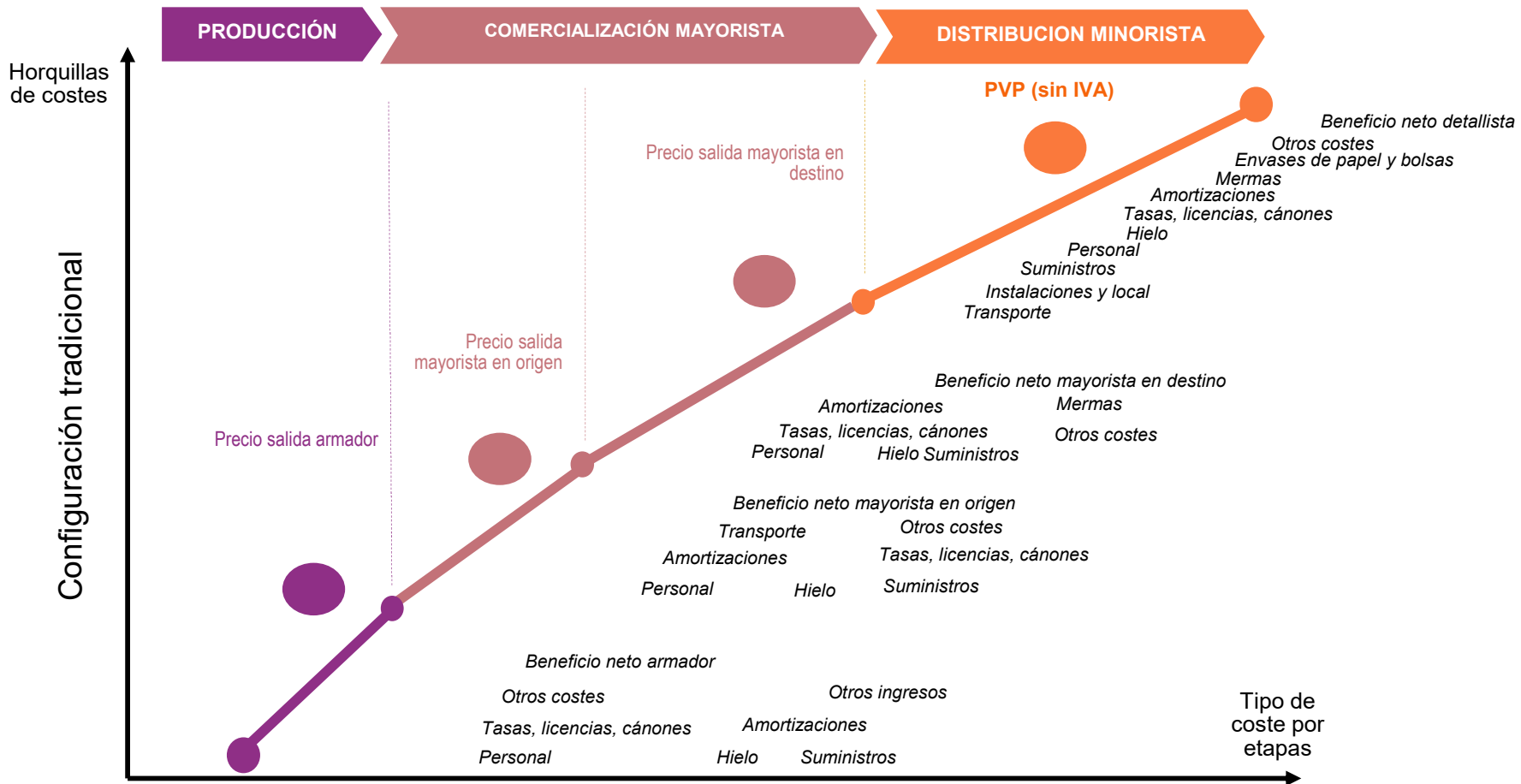



Esquema de la estructura de costes Jurel Fresco Configuración Moderna

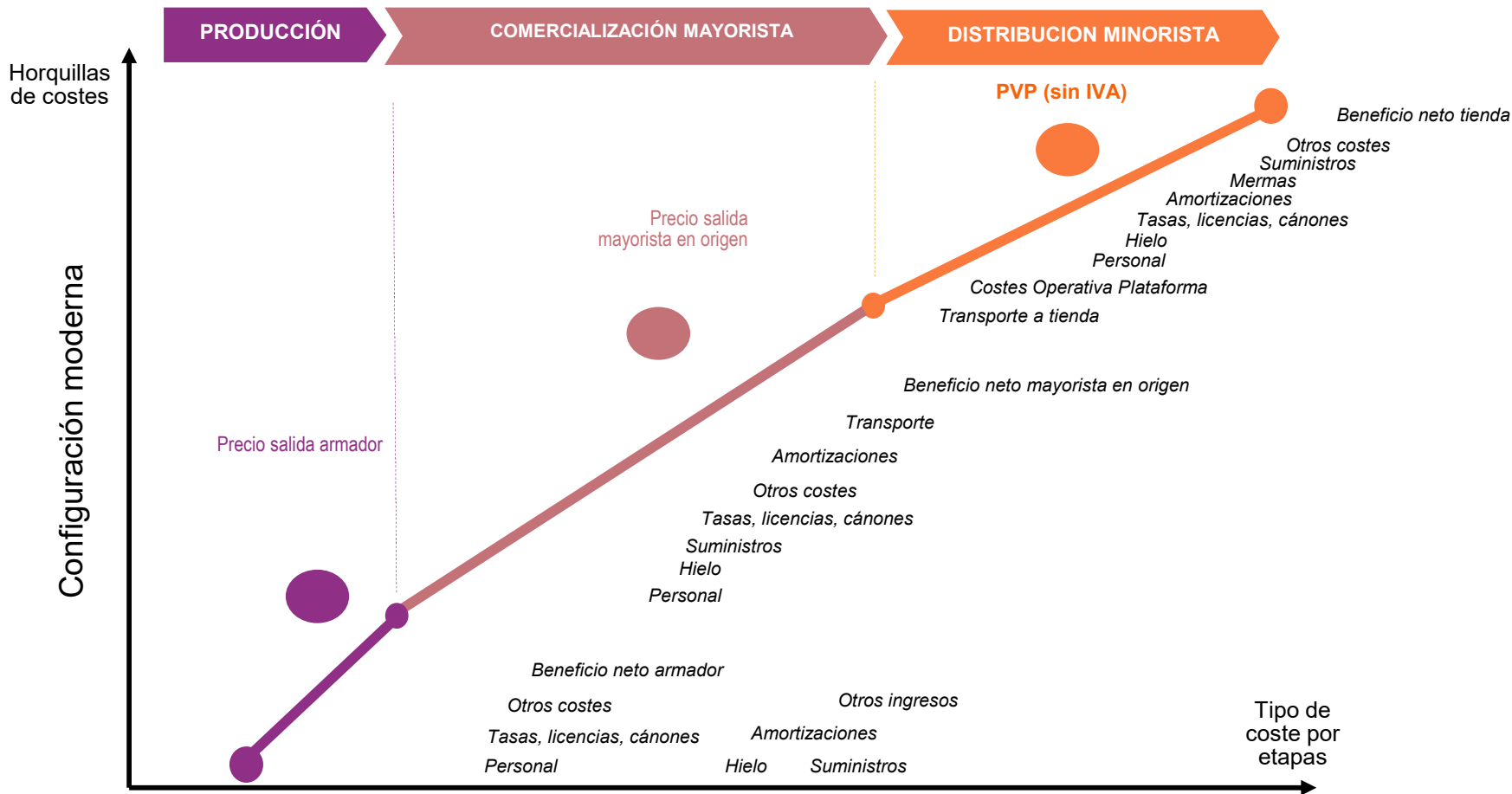



DISTRIBUCIÓN DE COSTES DEL MEJILLÓN DE ACUICULTURA

Esquema de la estructura de costes de la Mejillón de acuicultura Configuración Especializada

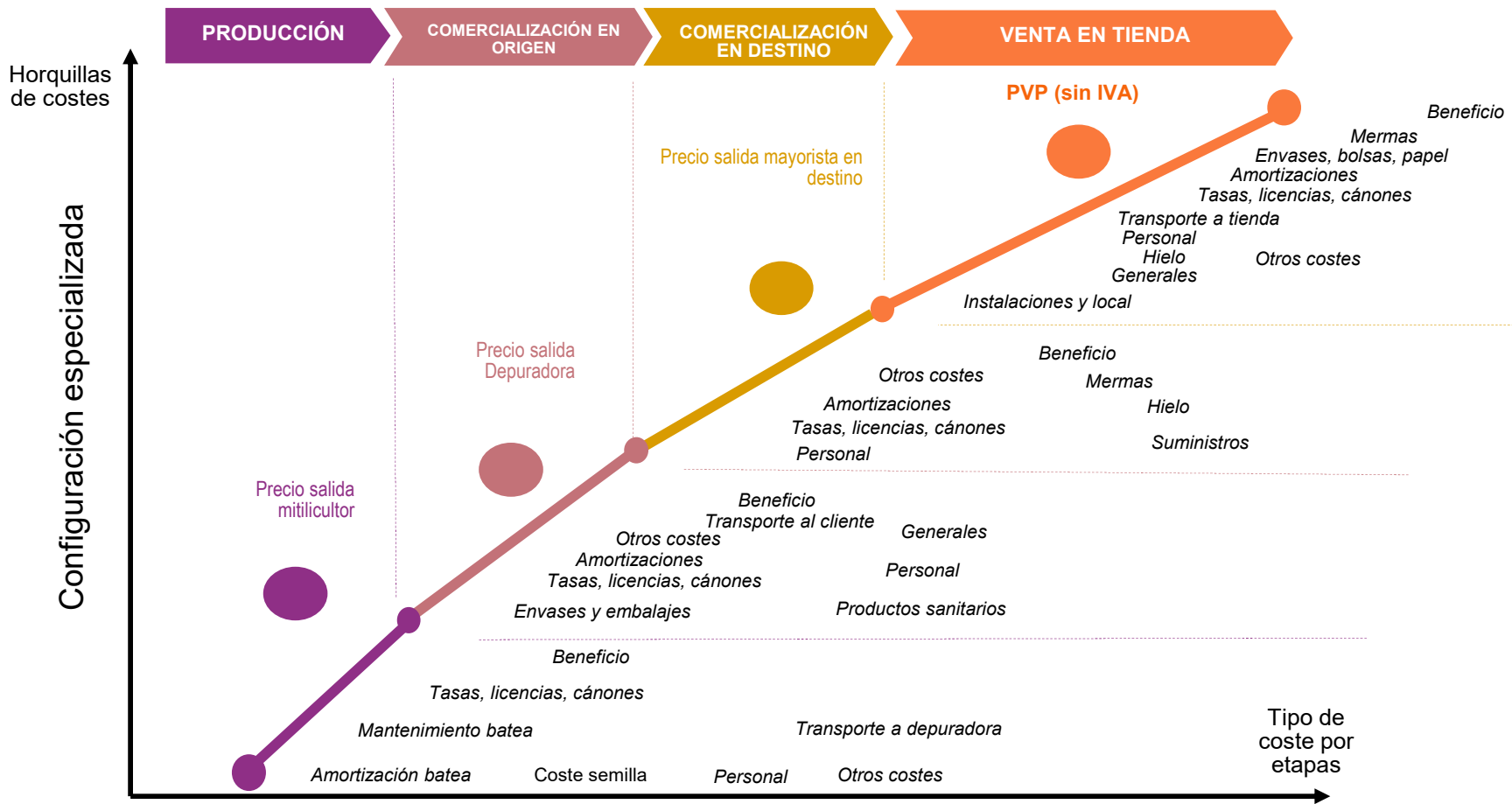



Esquema de la estructura de costes de la Dorada de acuicultura Configuración Organizada

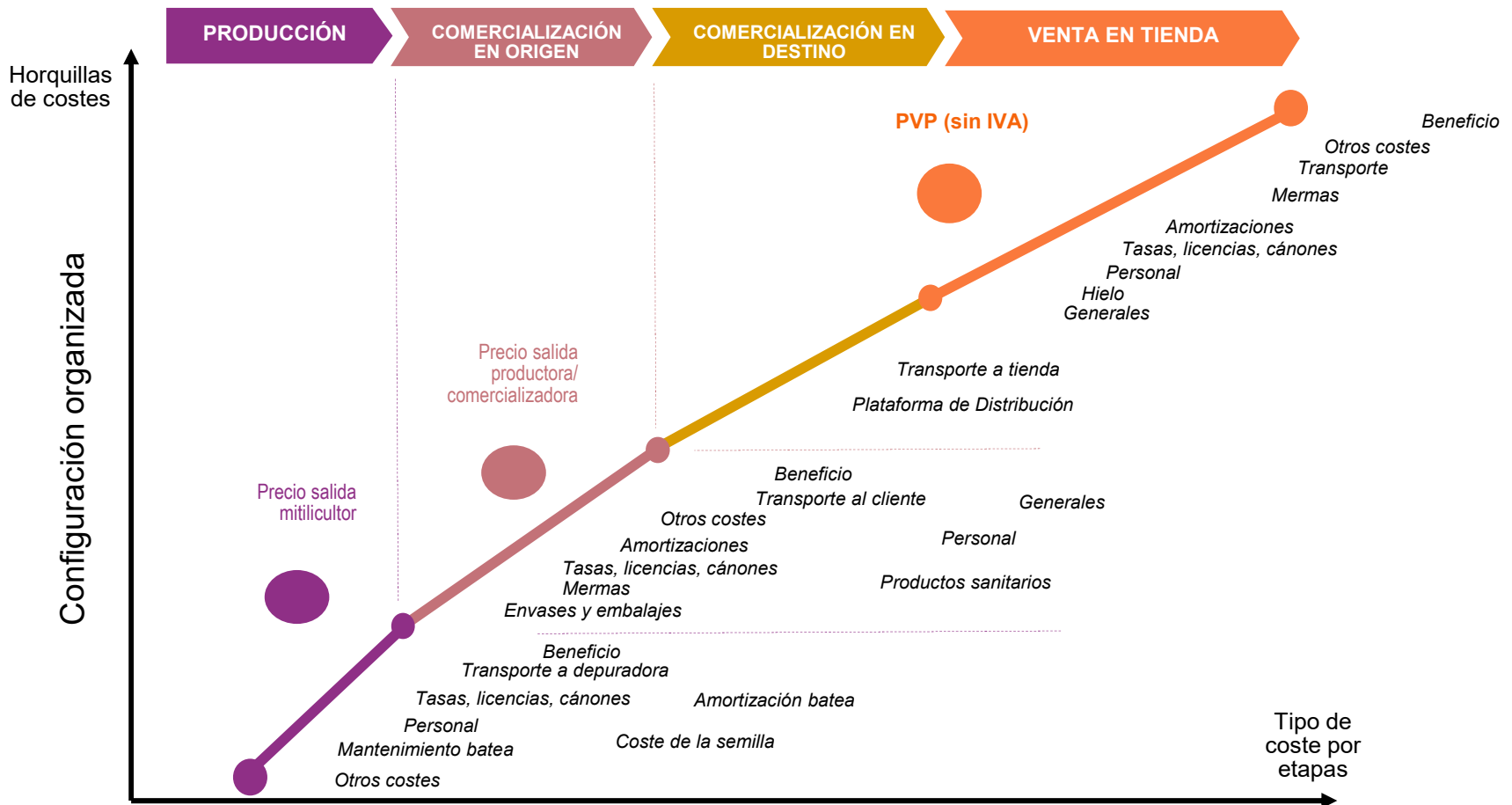



DISTRIBUCIÓN DE COSTES DE LA MERLUZA EUROPEA



Esquema de la estructura de costes Merluza Europea Configuración Tradicional

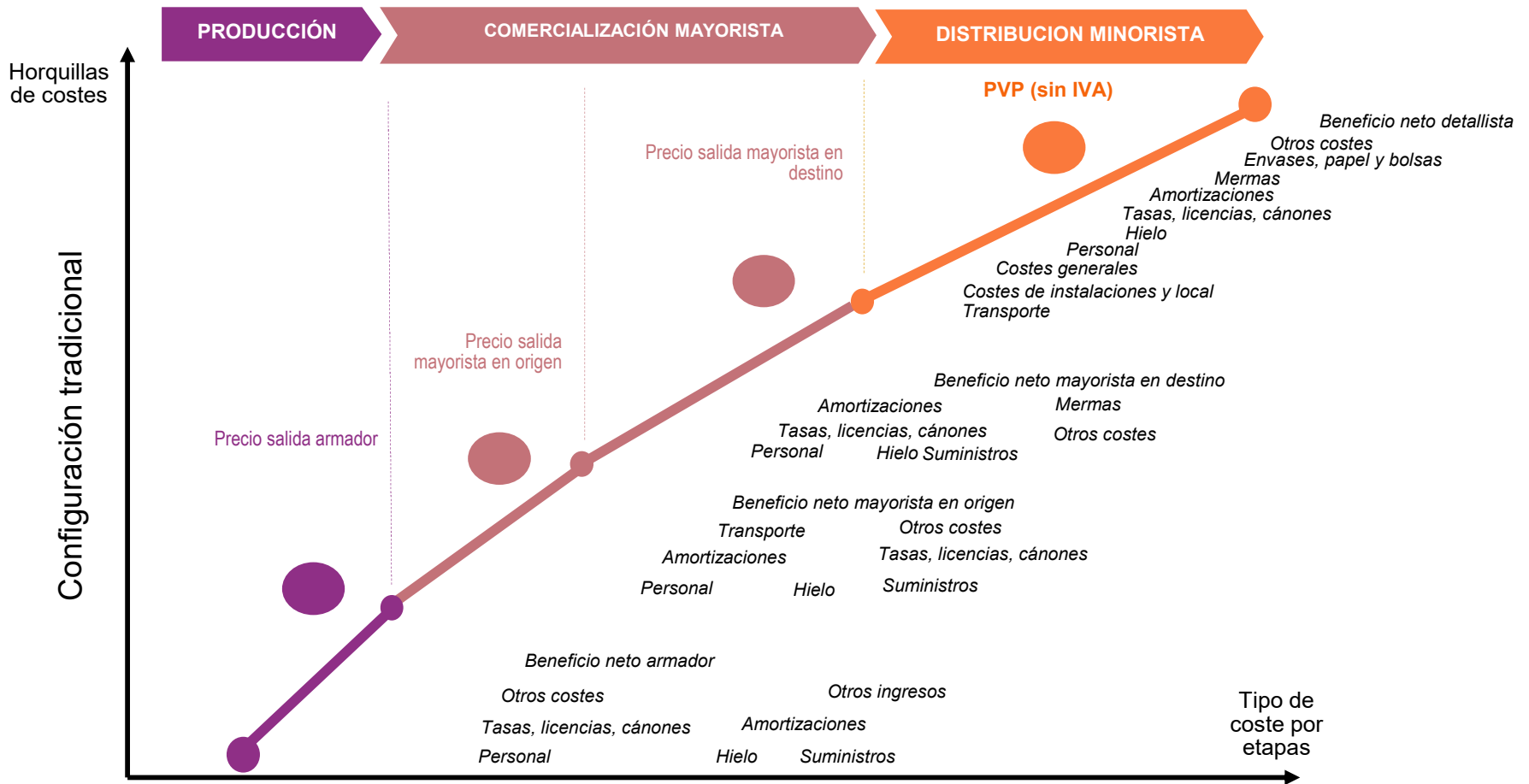



Esquema de la estructura de costes Merluza Europea Configuración Moderna

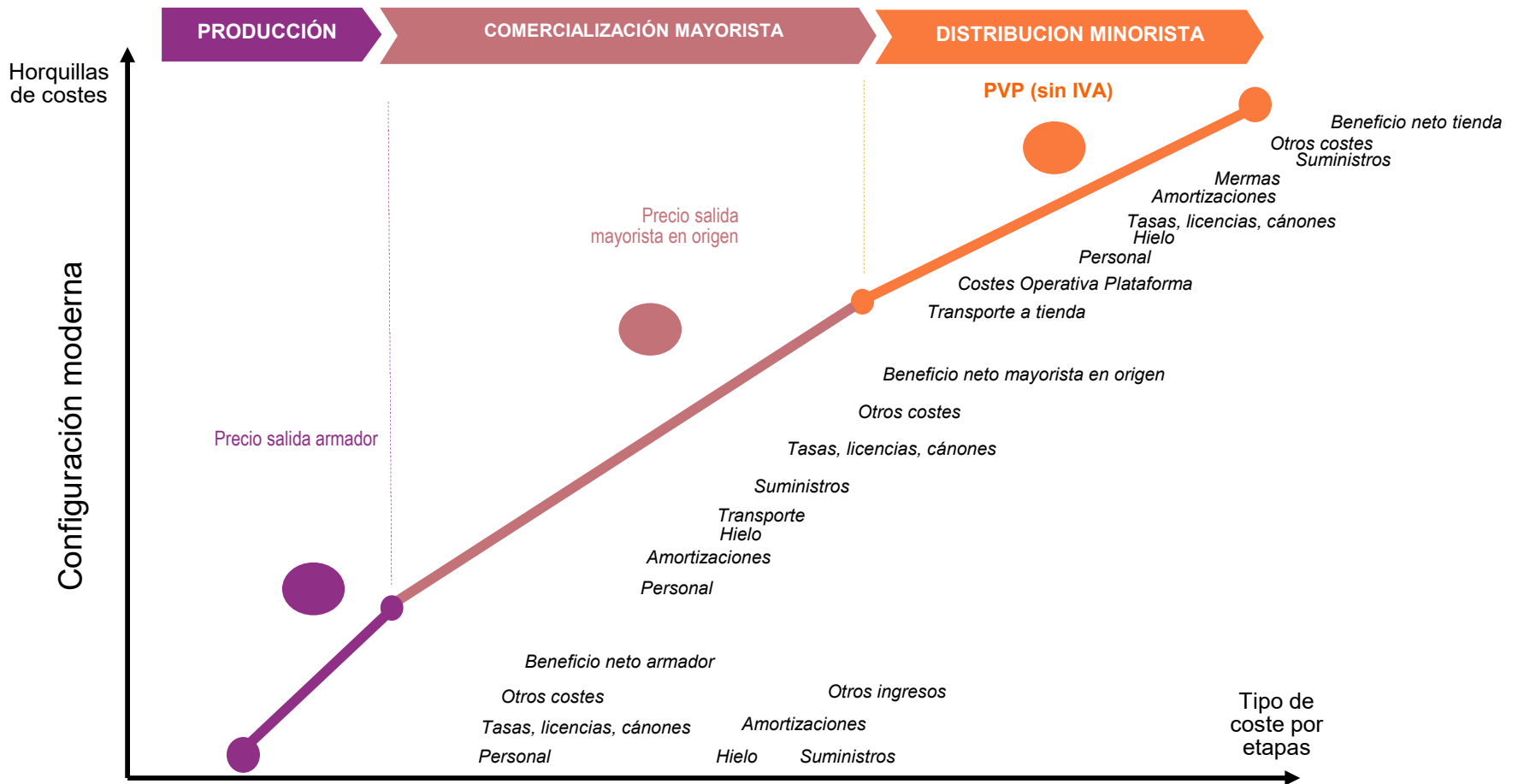



DISTRIBUCIÓN DE COSTES DE LA PESCADILLA EUROPEA

Esquema de la estructura de costes Pescadilla Europea Configuración Tradicional

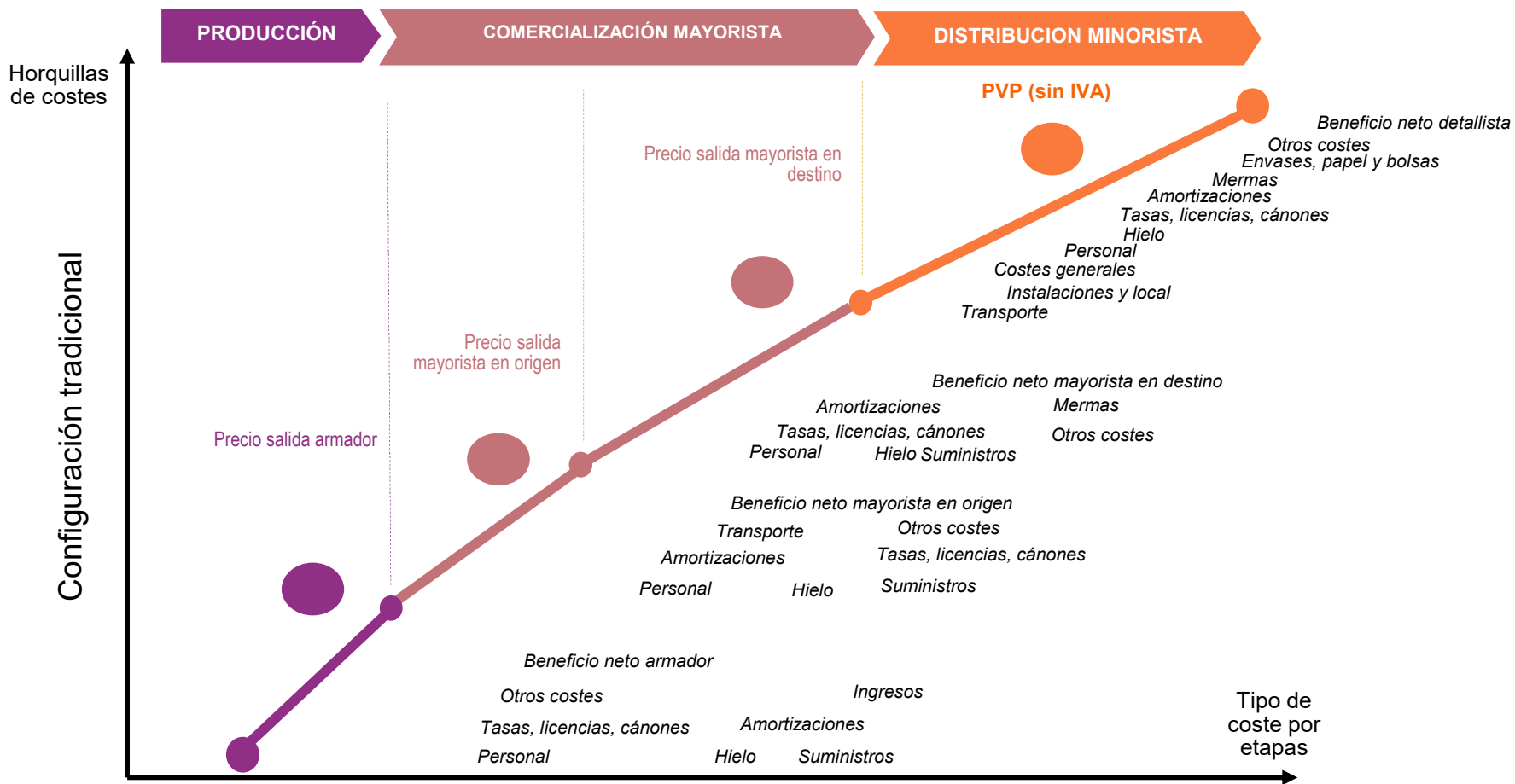



Esquema de la estructura de costes Pescadilla Europea Configuración Moderna

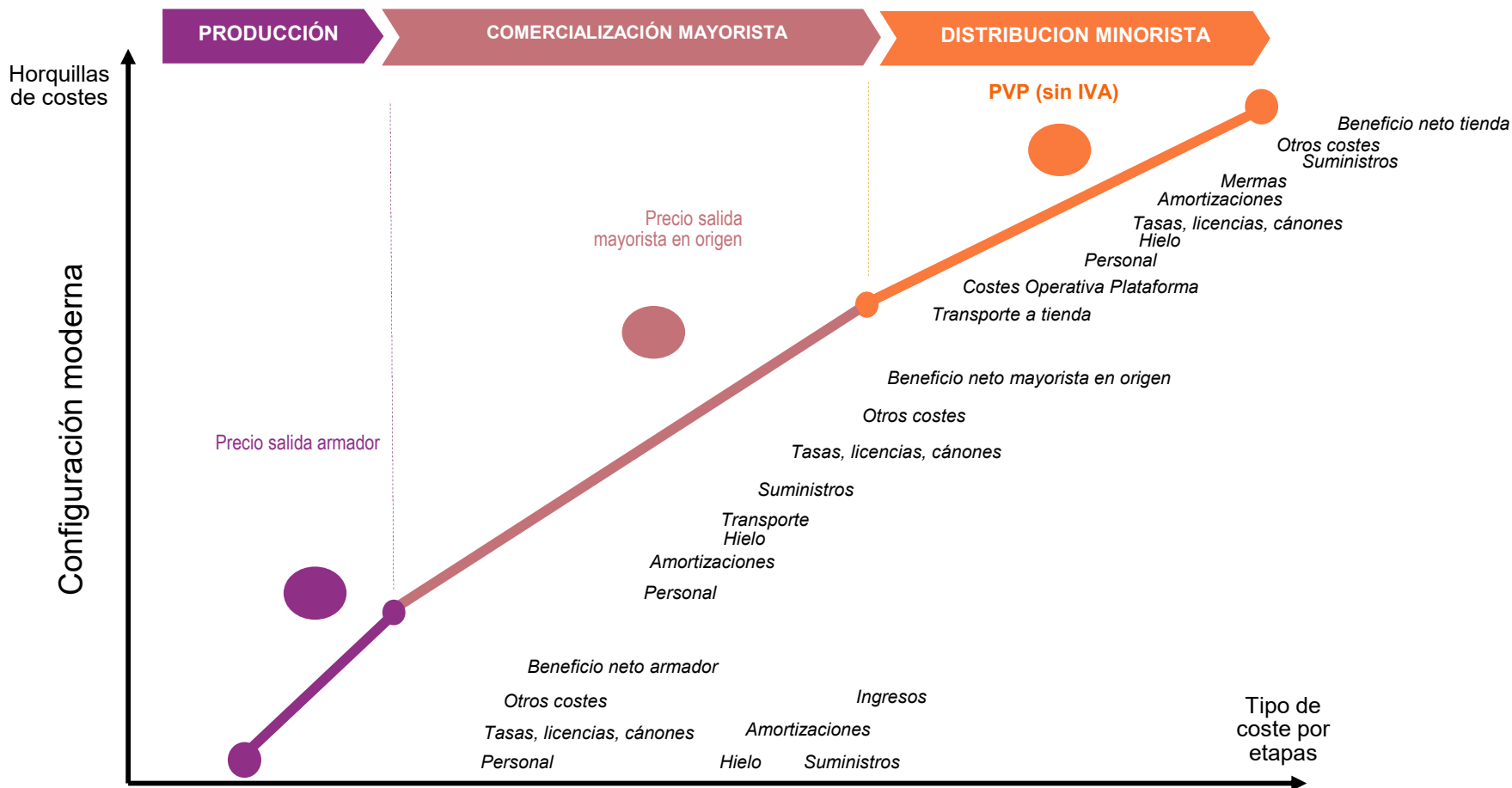



DISTRIBUCIÓN DE COSTES DEL PEZ ESPADA CONGELADO



Esquema de la estructura de costes Pez espada congelado Configuración Especializada

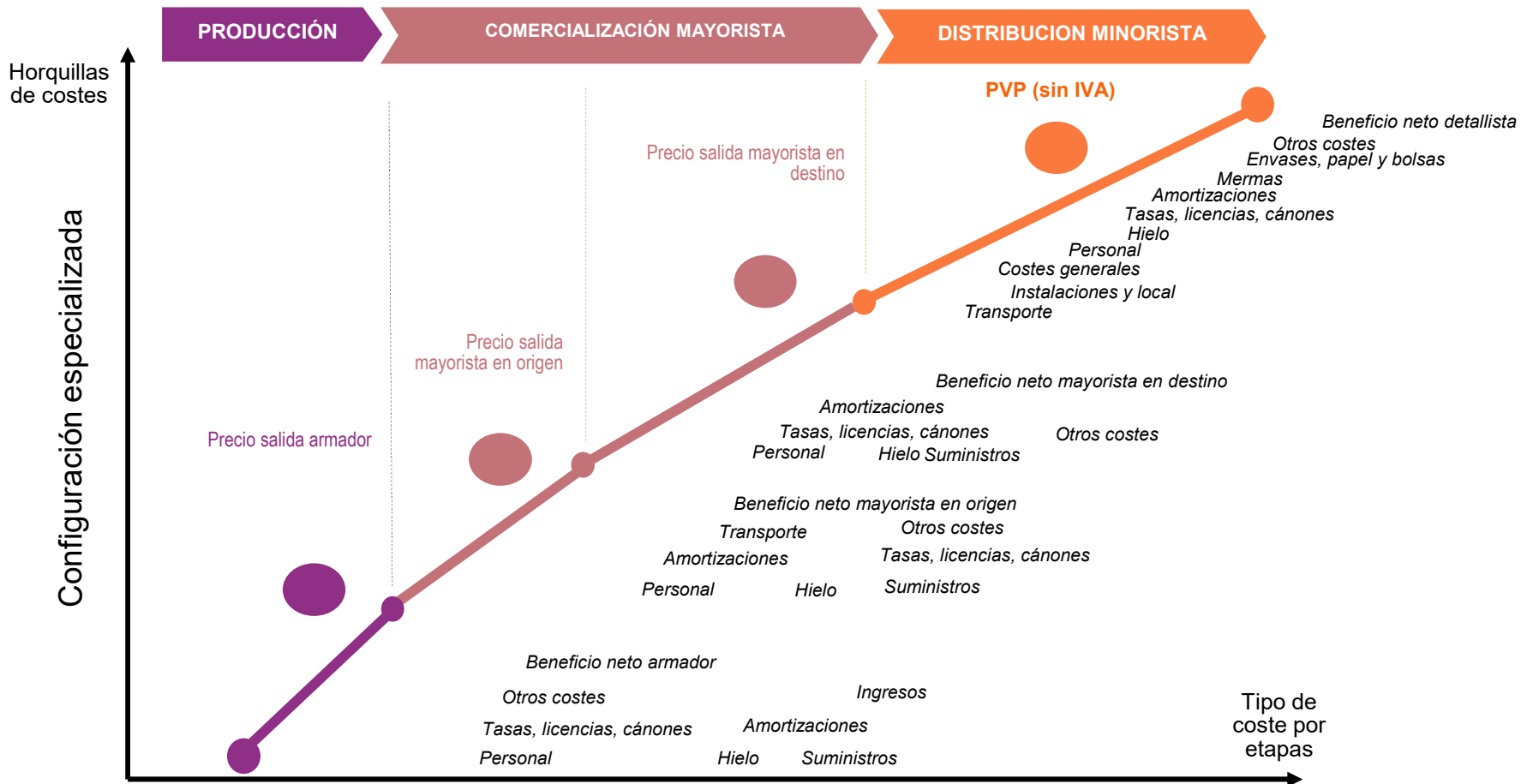



Esquema de la estructura de costes Pez espada congelado Configuración Organizada

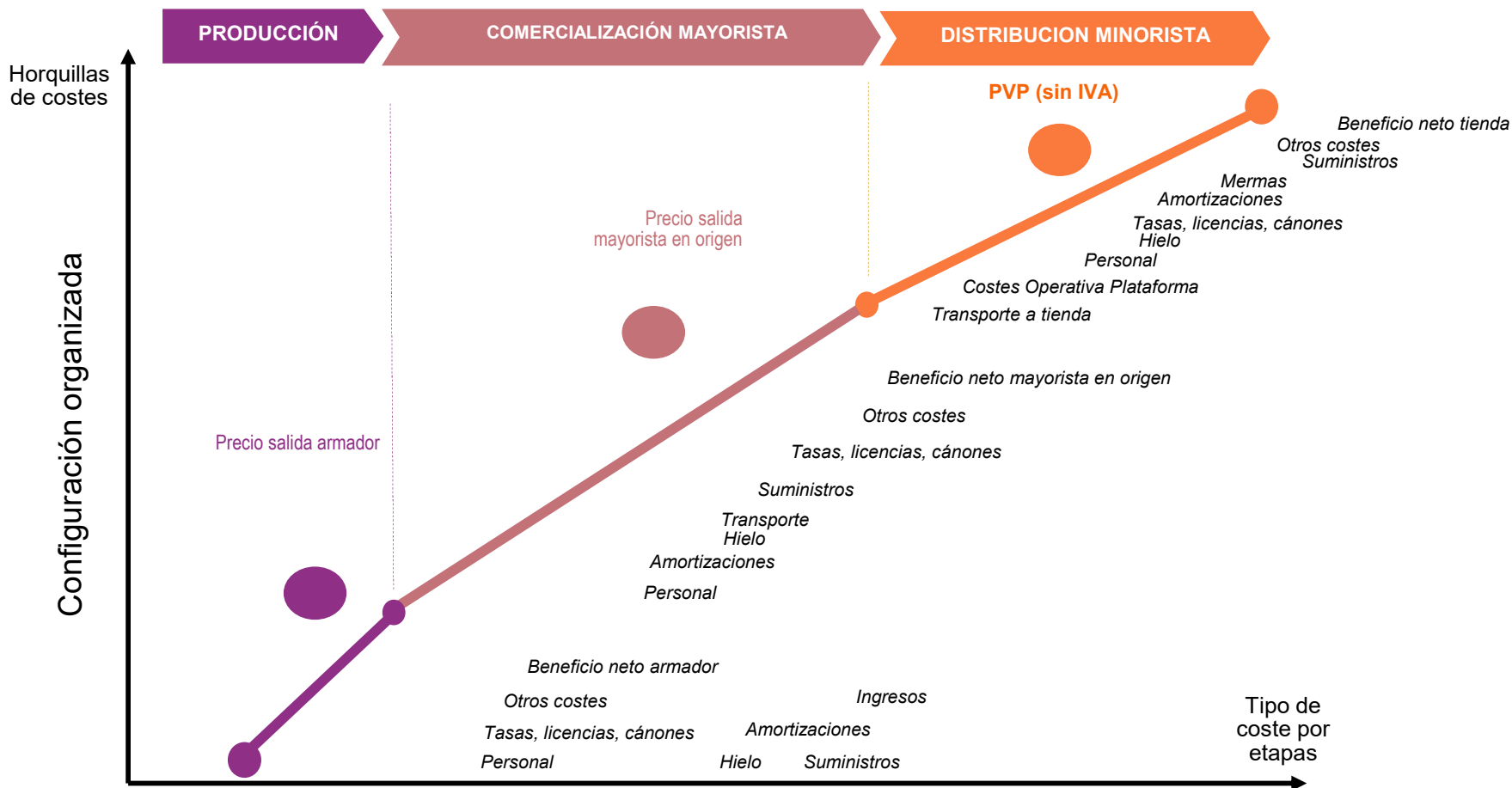



DISTRIBUCIÓN DE COSTES DEL SALMÓN

Esquema de la estructura de costes Salmón Configuración Especializada

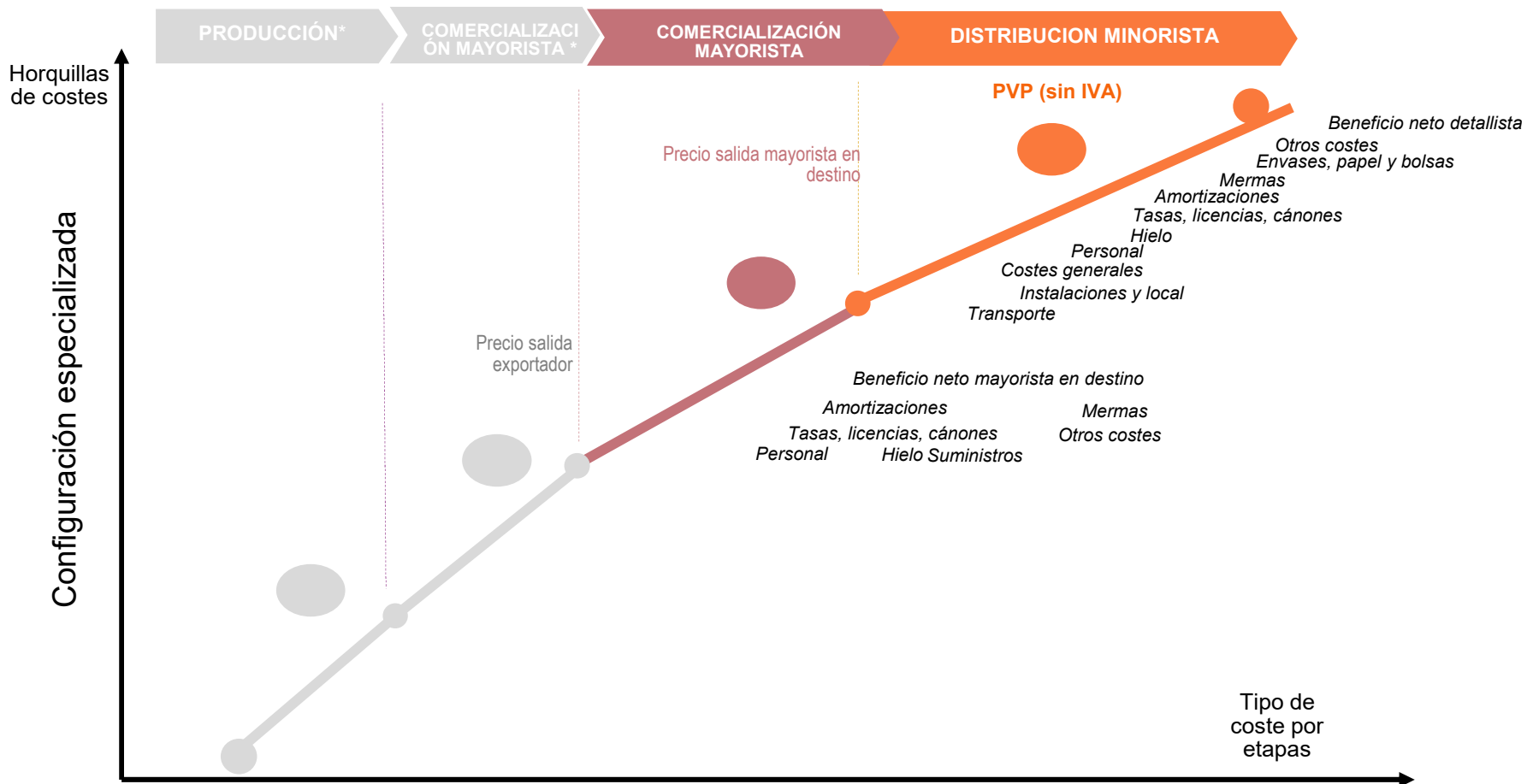

*AL TRATARSE DE AGENTES SITUADOS FUERA DEL TERRITORIO ESPAÑOL, NO SE HA REALIZADO EL ANÁLISIS DE SU ESTRUCTURA DE COSTES

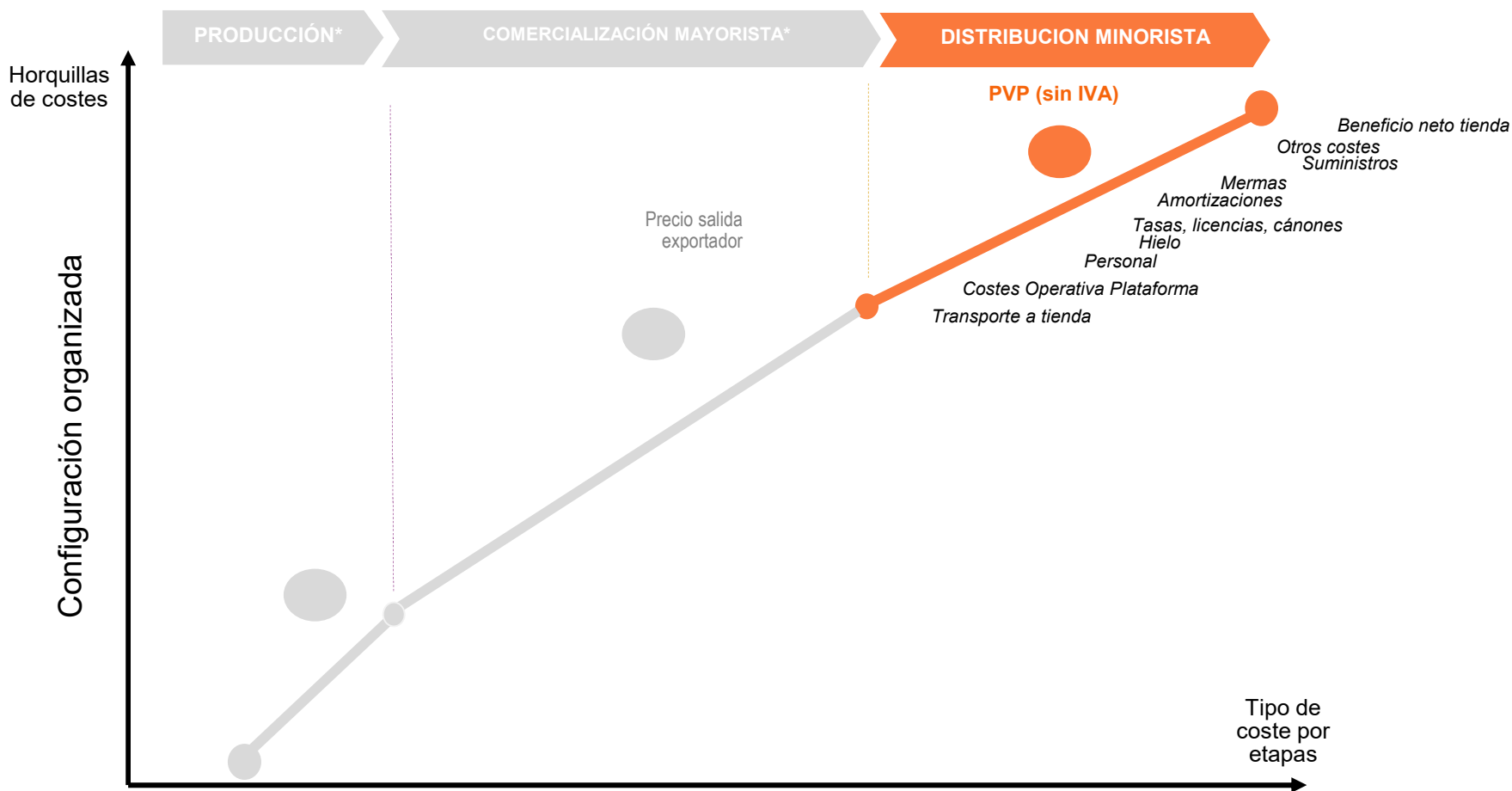

*AL TRATARSE DE AGENTES SITUADOS FUERA DEL TERRITORIO ESPAÑOL, NO SE HA REALIZADO EL ANÁLISIS DE SU ESTRUCTURA DE COSTES



DISTRIBUCIÓN DE COSTES DE LA SARDINA FRESCA



Esquema de la estructura de costes Sardina fresca Configuración Tradicional

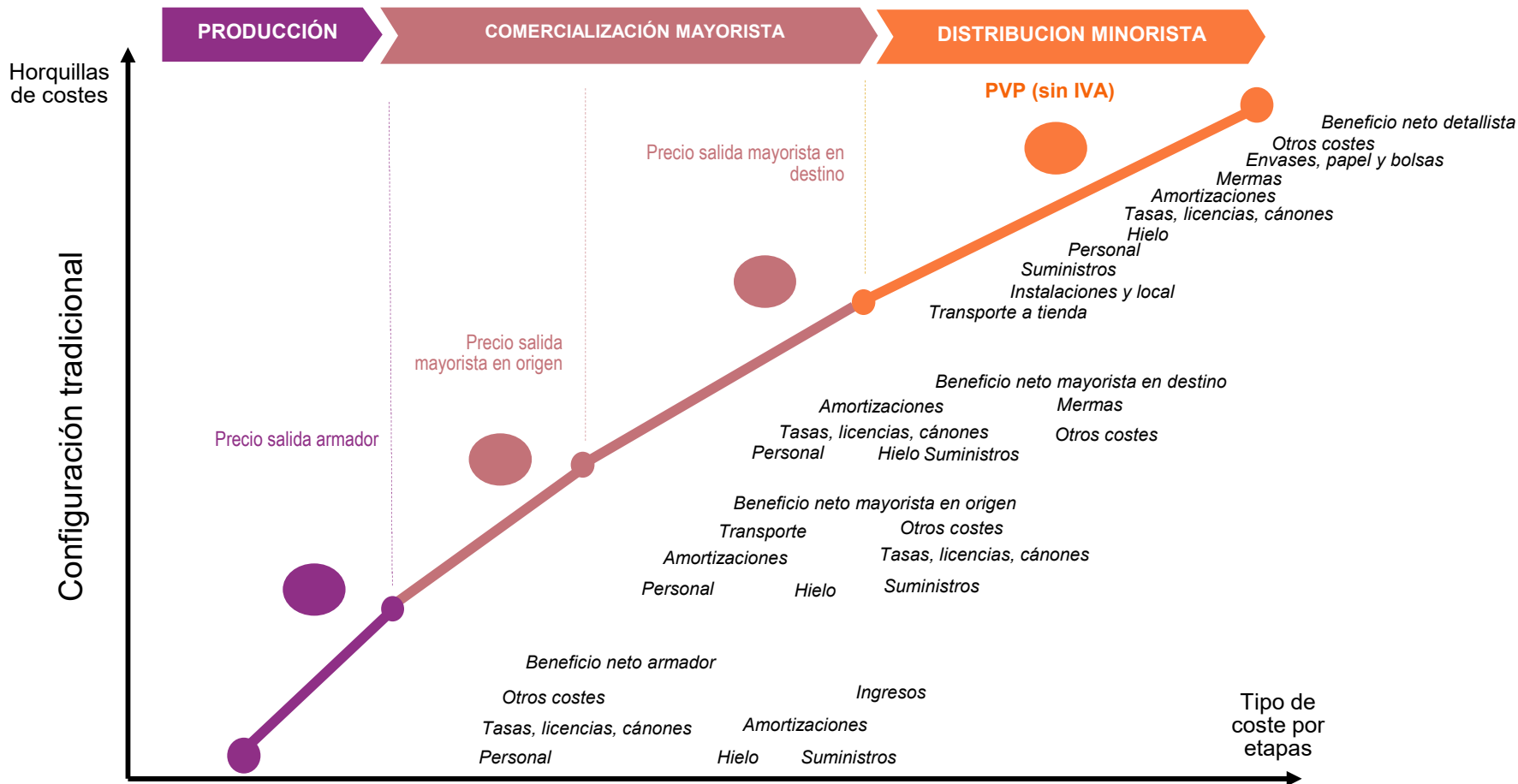



Esquema de la estructura de costes Sardina fresca Configuración Moderna

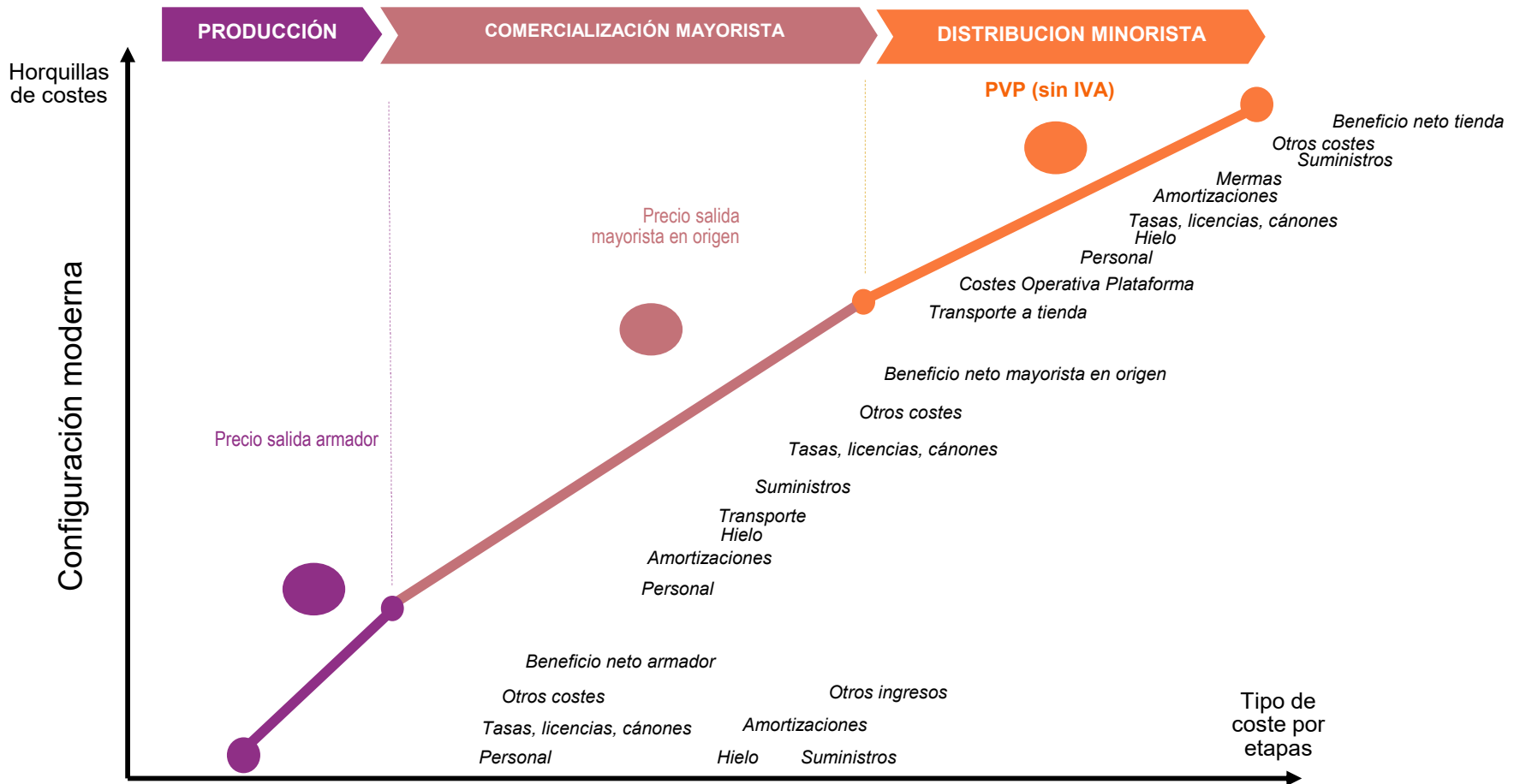



DISTRIBUCIÓN DE COSTES DE LA TRUCHA ARCO IRIS DE ACUICULTURA



Esquema de la estructura de costes de la Trucha Arco Iris de acuicultura Configuración Tradicional

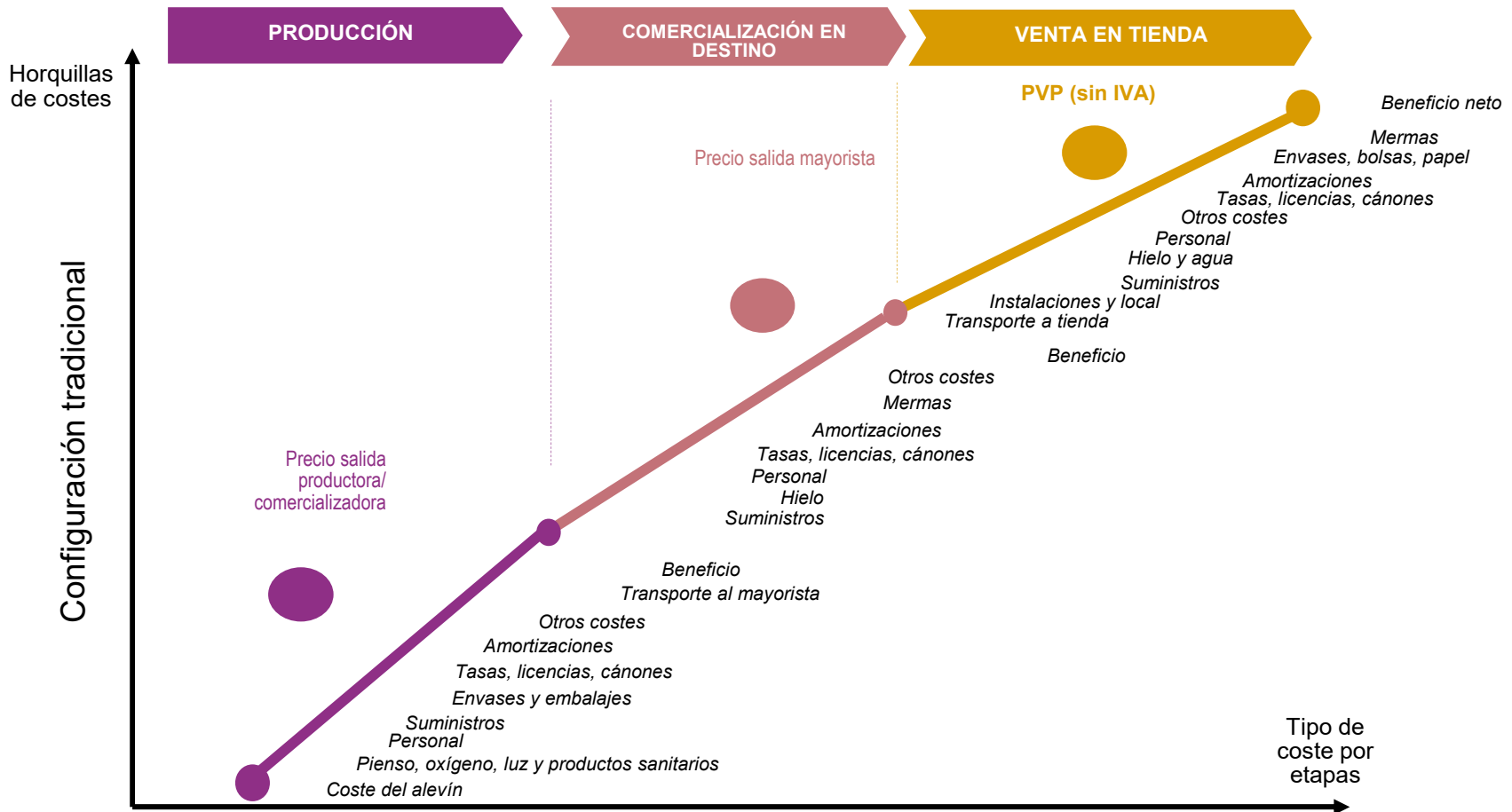



Esquema de la estructura de costes de la Trucha Arco Iris de acuicultura Configuración Moderna

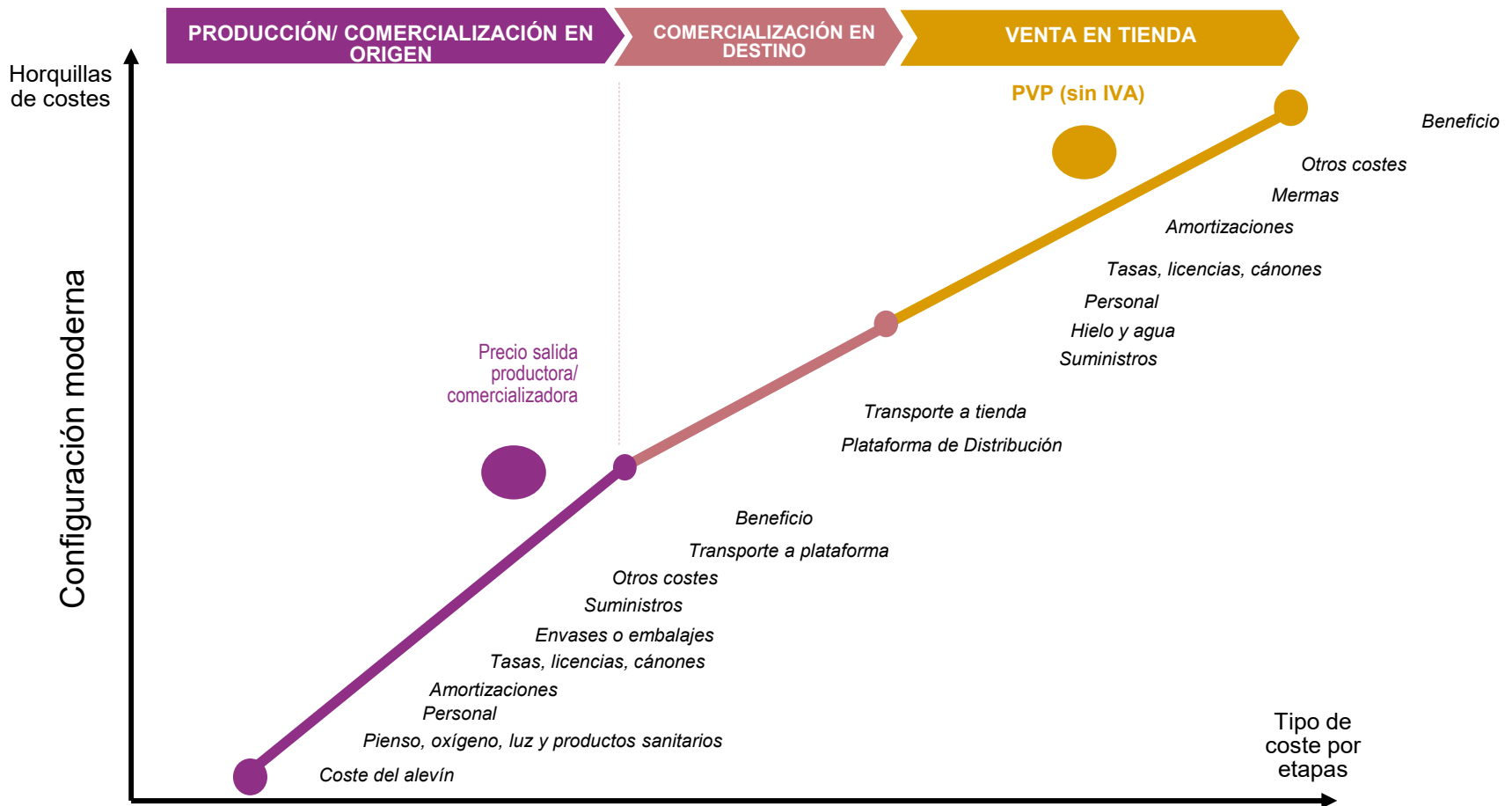



DISTRIBUCIÓN DE COSTES DE PRODUCTOS ANIMALES



DISTRIBUCIÓN DE COSTES DEL SECTOR VACUNO DE CARNE



Esquema de la estructura de Costes del sector Vacuno de Carne Configuración Tradicional Canales

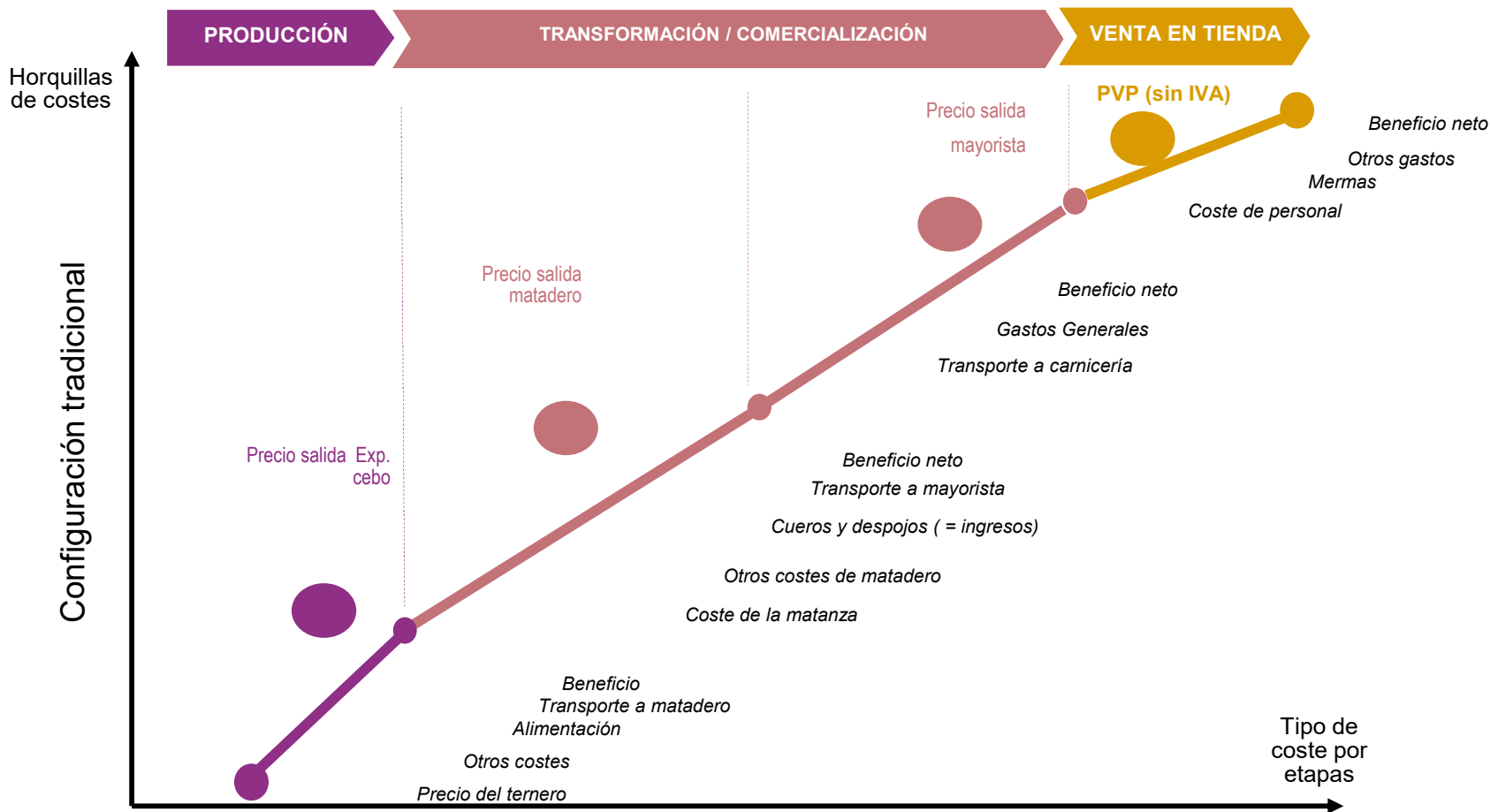



Esquema de la estructura de Costes del sector Vacuno de Carne Configuración Tradicional Piezas

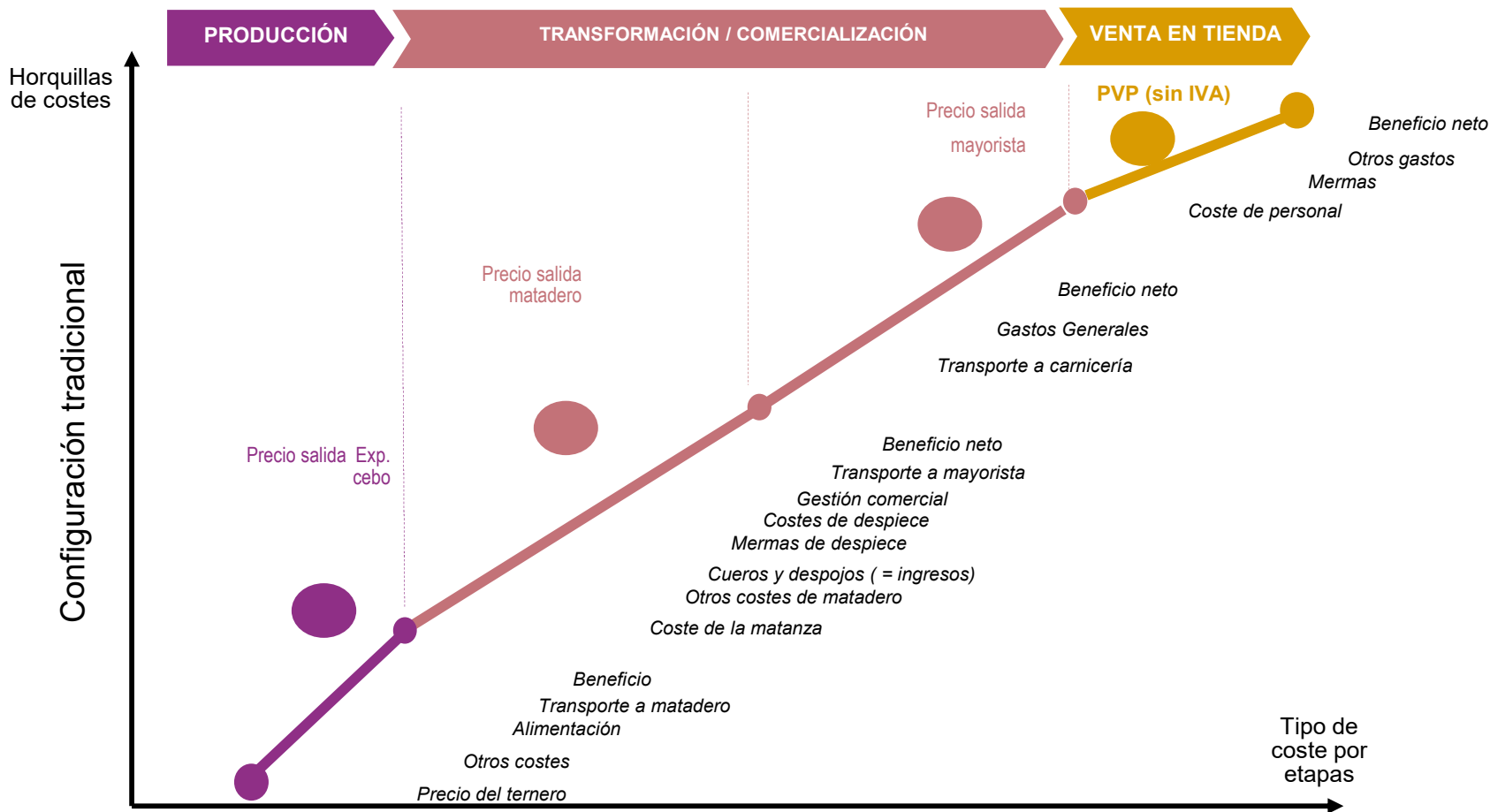



Esquema de la estructura de Costes del sector Vacuno de Carne Configuración Moderna Piezas

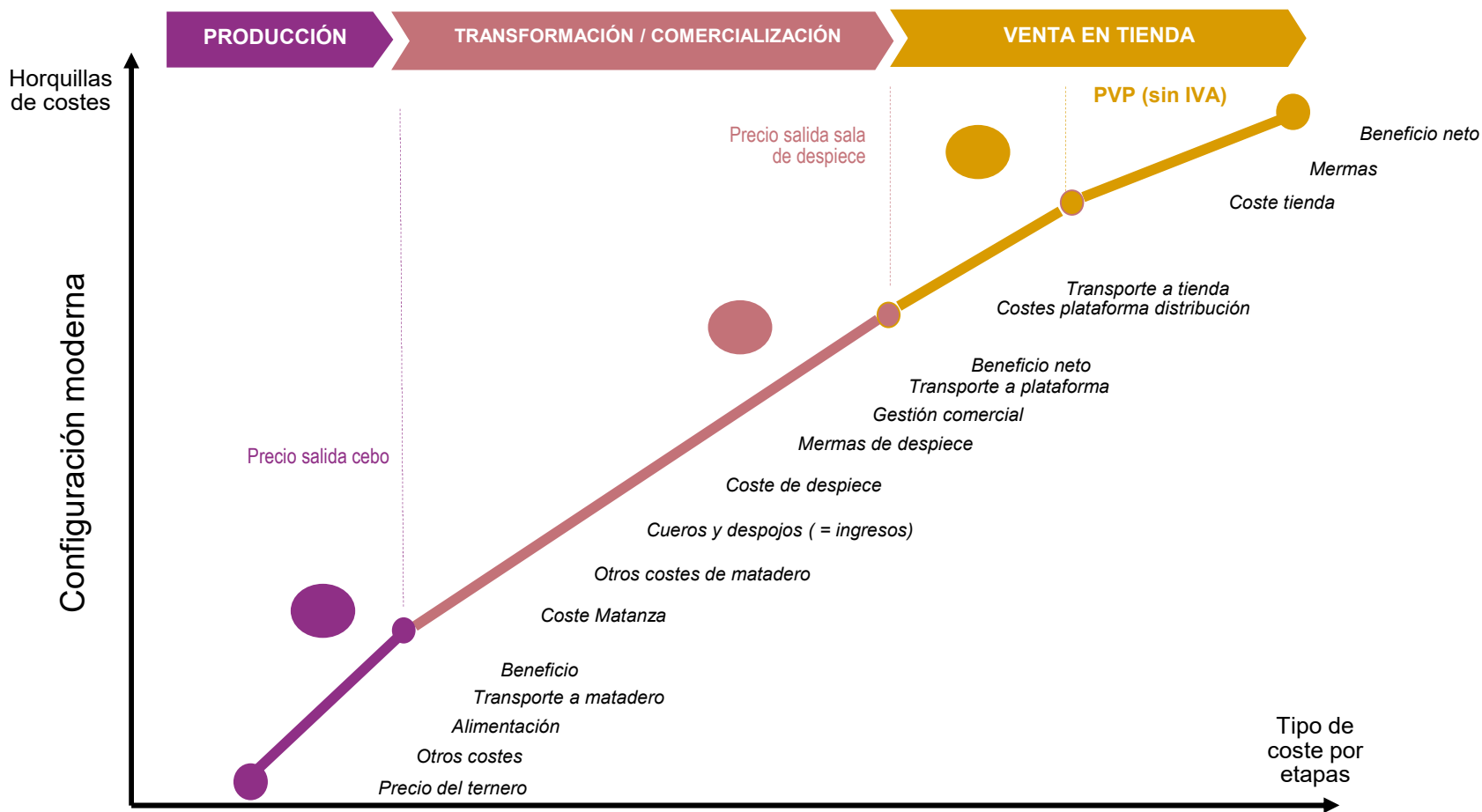



Esquema de la estructura de Costes del sector Vacuno de Carne Configuración Moderna Fileteado

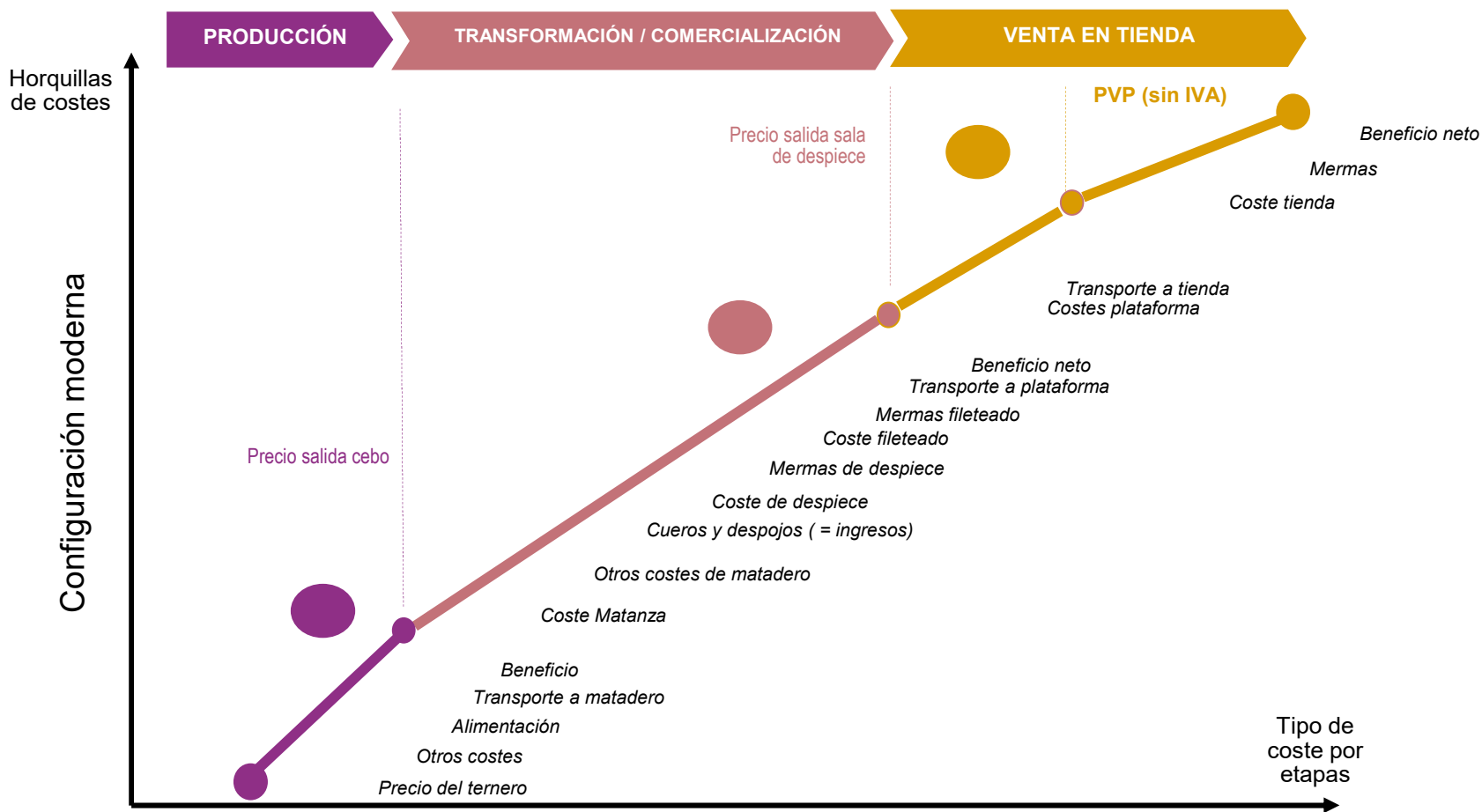



DISTRIBUCIÓN DE COSTES DE LA CARNE DE CERDO DE CAPA BLANCA



Esquema de la estructura de costes Carne de cerdo de capa blanca Configuración Tradicional

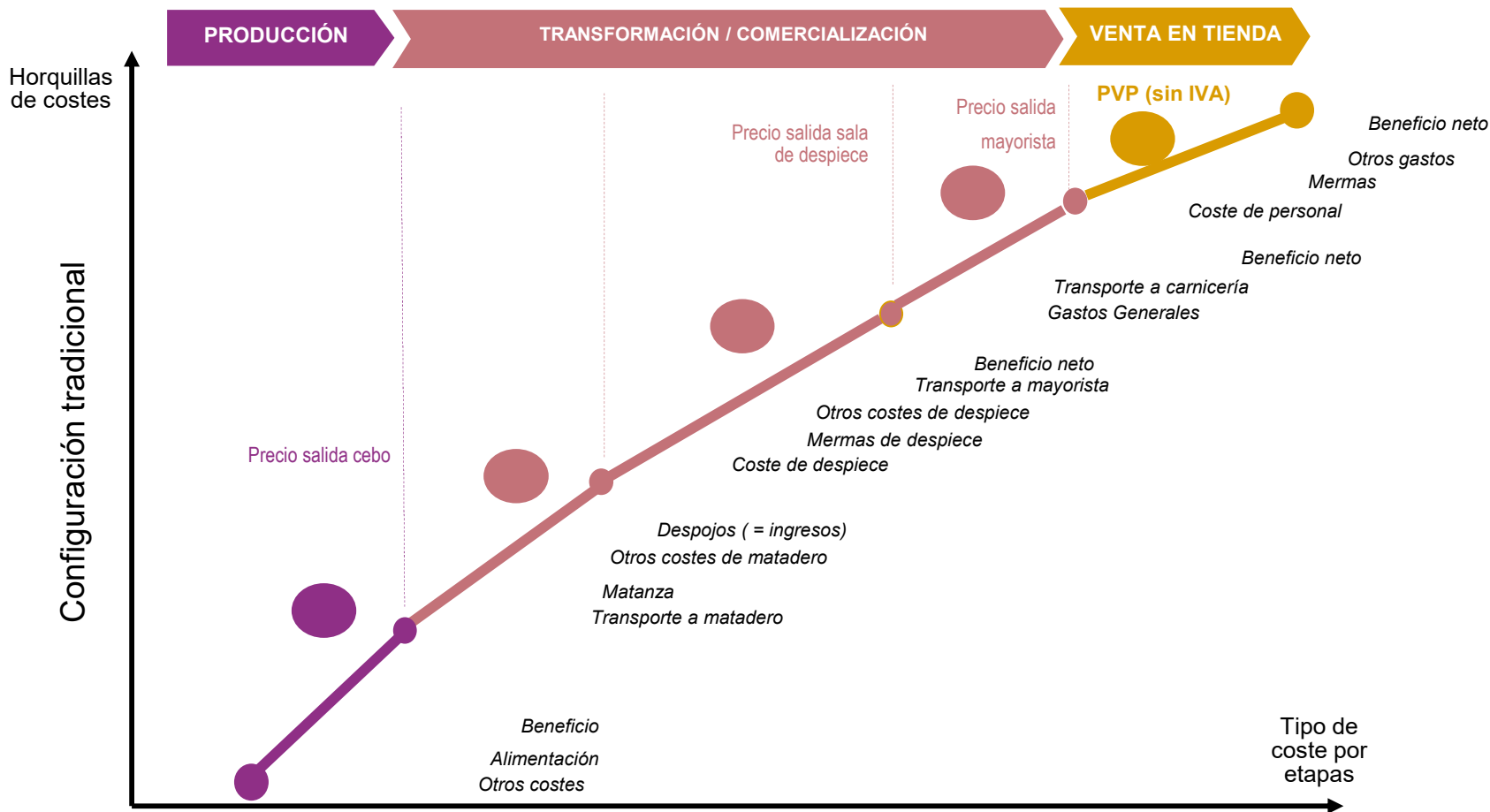

Esquema de la estructura de costes Carne de cerdo de capa blanca Piezas Configuración Moderna

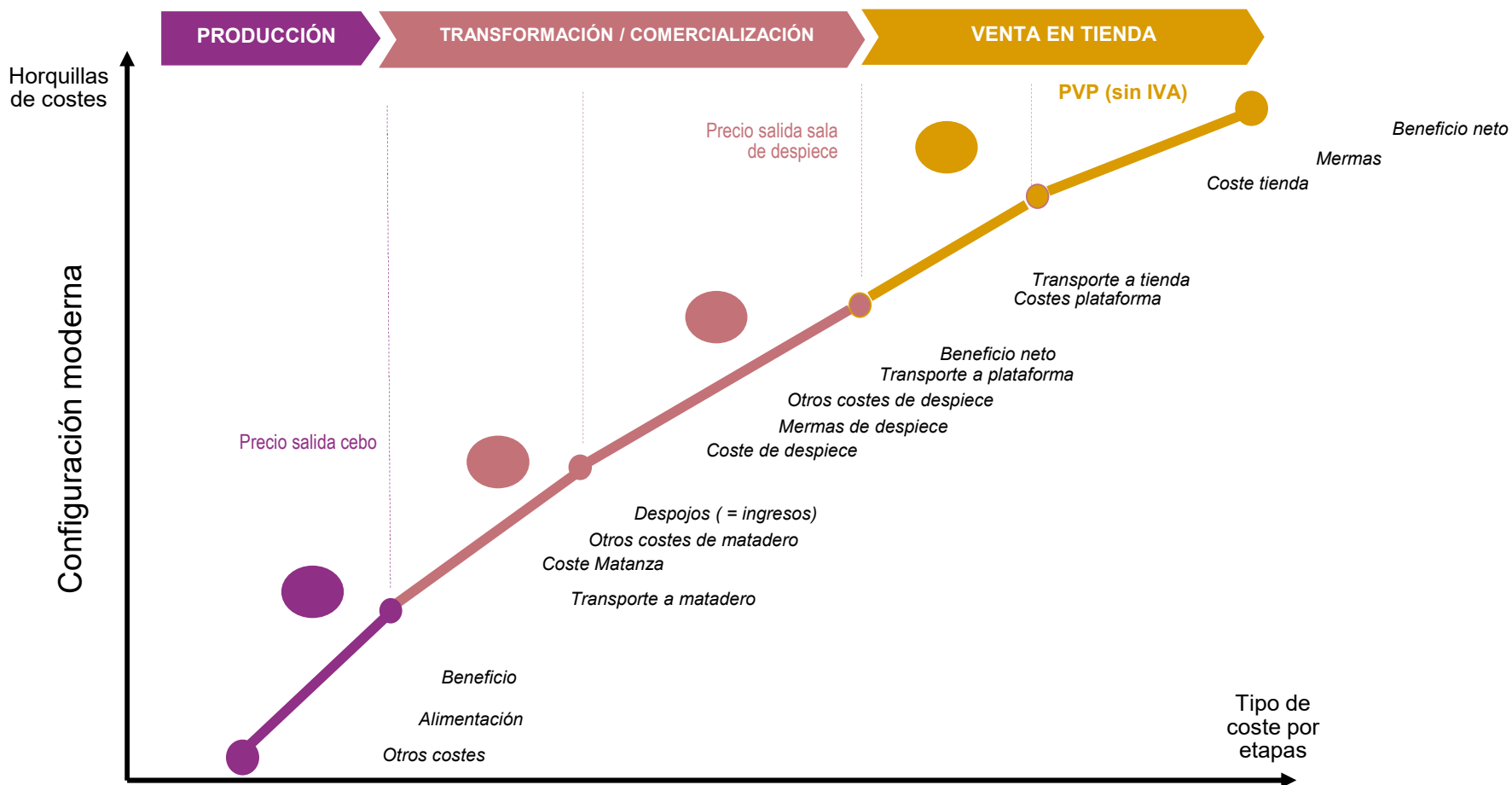



Esquema de la estructura de costes Carne de cerdo de capa blanca fileteada Configuración Moderna

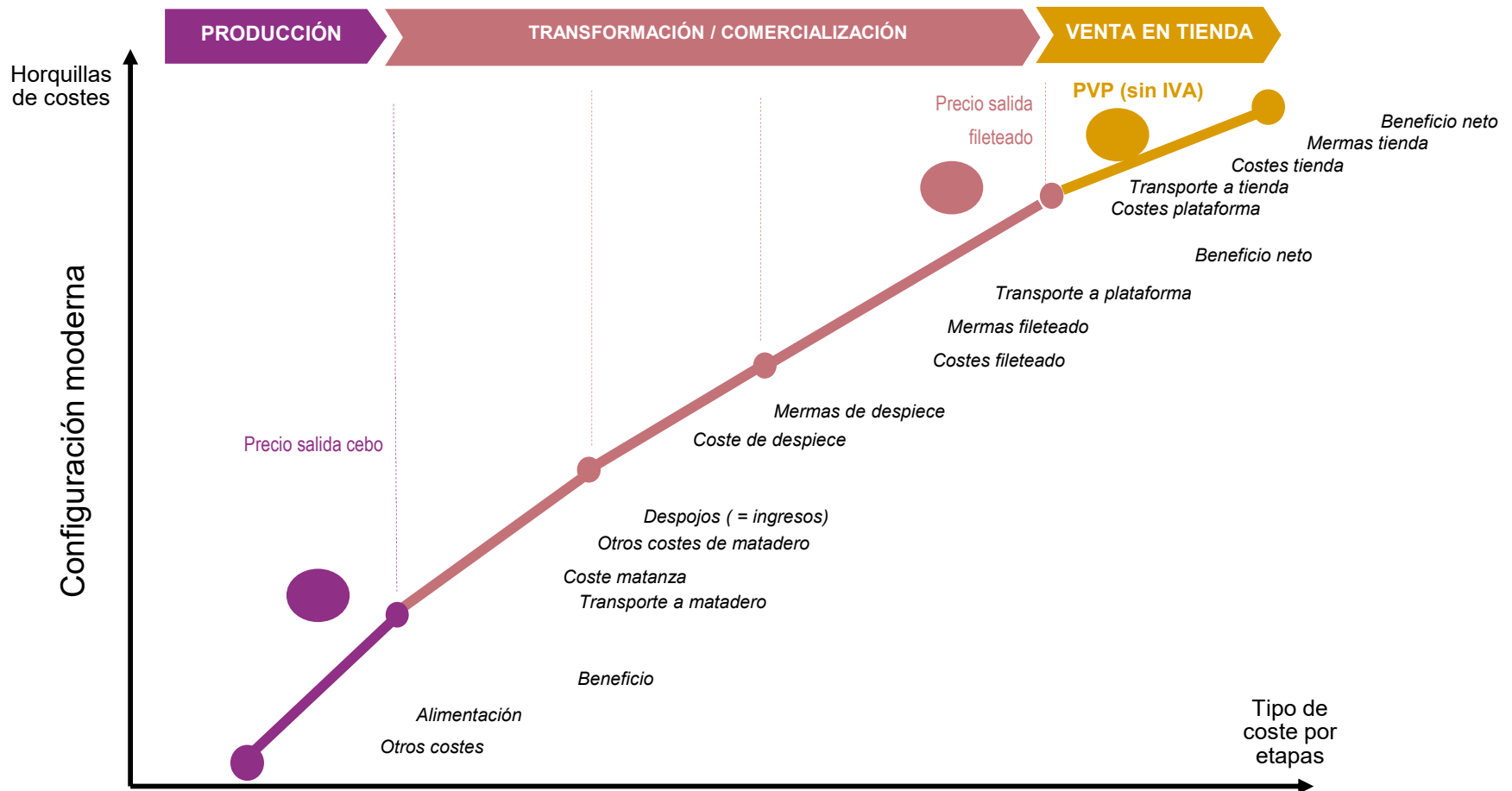



DISTRIBUCIÓN DE COSTES DEL SECTOR OVINO

Esquema de la estructura de costes del Sector Ovino Configuración Tradicional

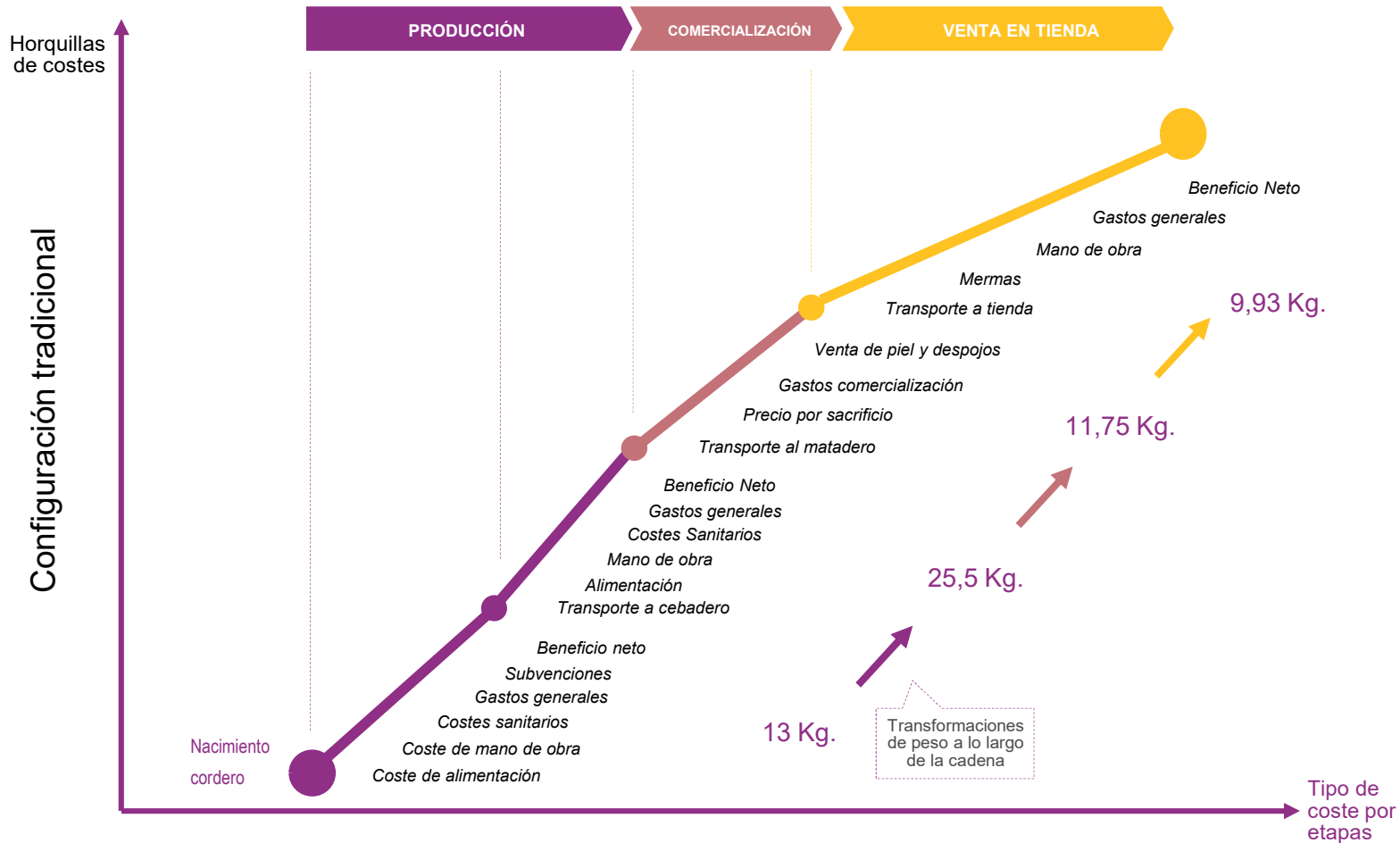



Esquema de la estructura de costes del Sector Ovino Configuración Moderna

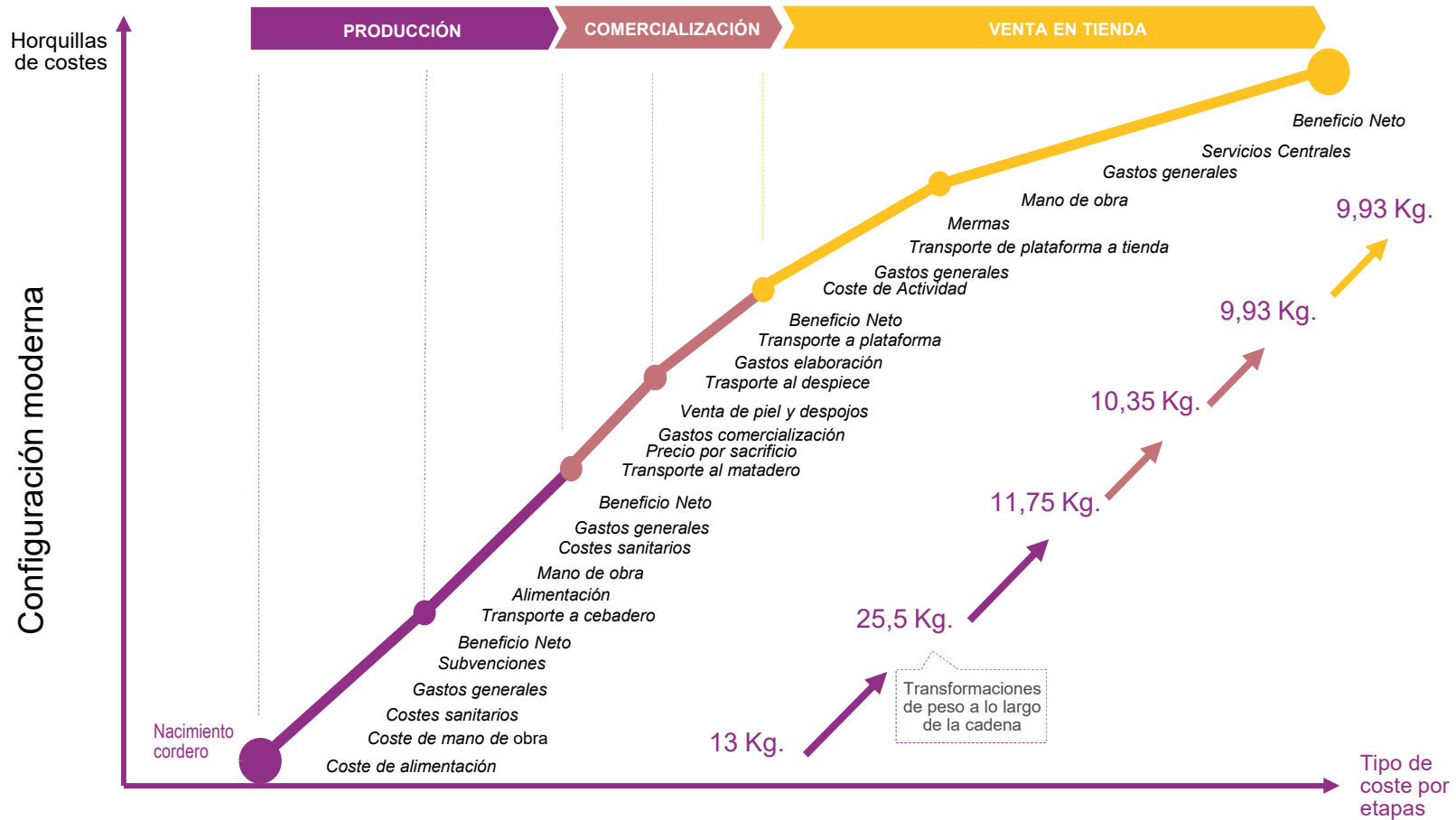



DISTRIBUCIÓN DE COSTES DEL SECTOR DE LA CARNE DE CONEJO



Esquema de la estructura de costes del Sector de la Carne de Conejo Configuración Tradicional

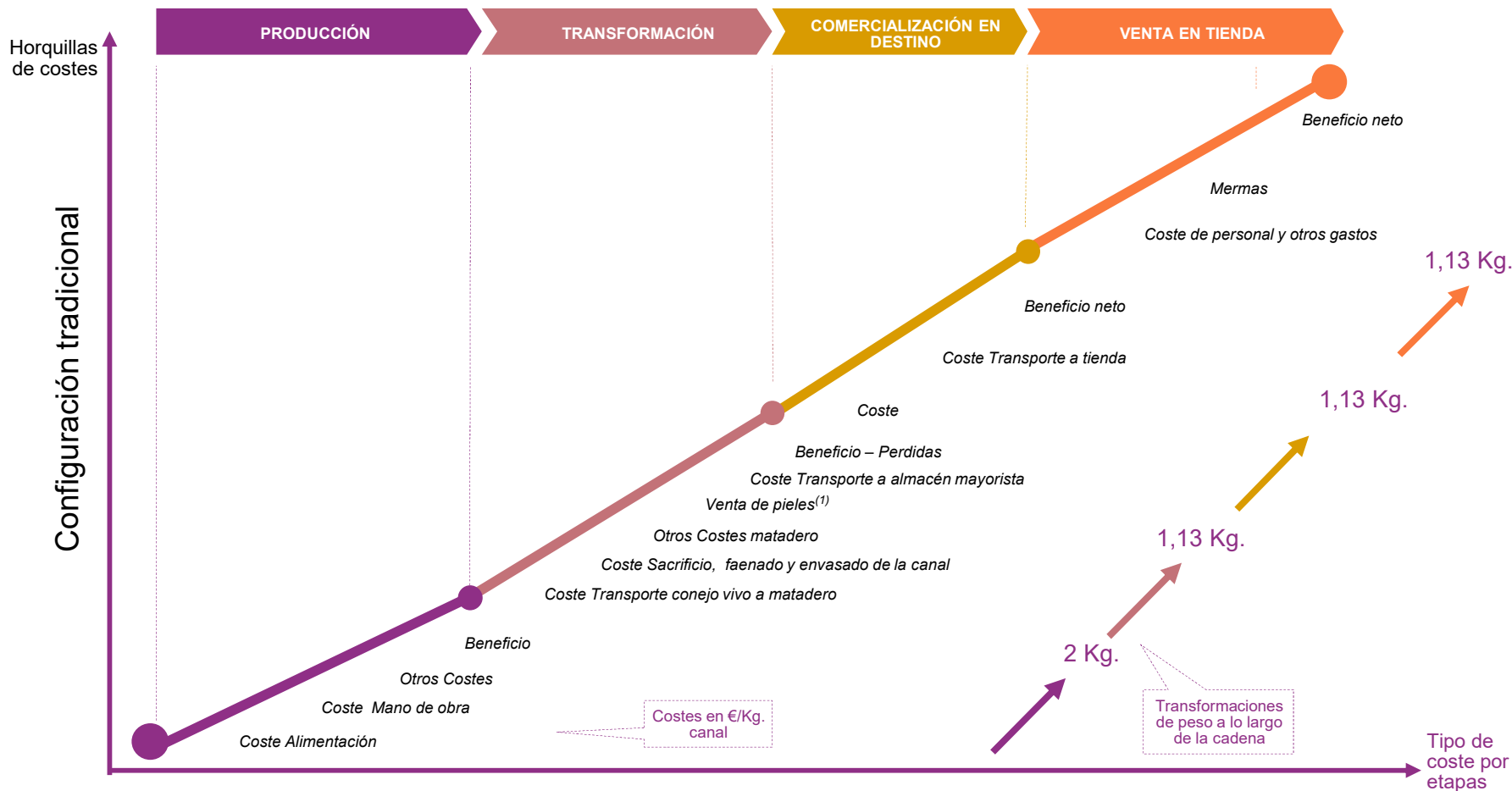

1) Los ingresos por la venta de las pieles se han restado de los costes del matadero.



Esquema de la estructura de costes de Sector de la Carne de Conejo Configuración Moderna

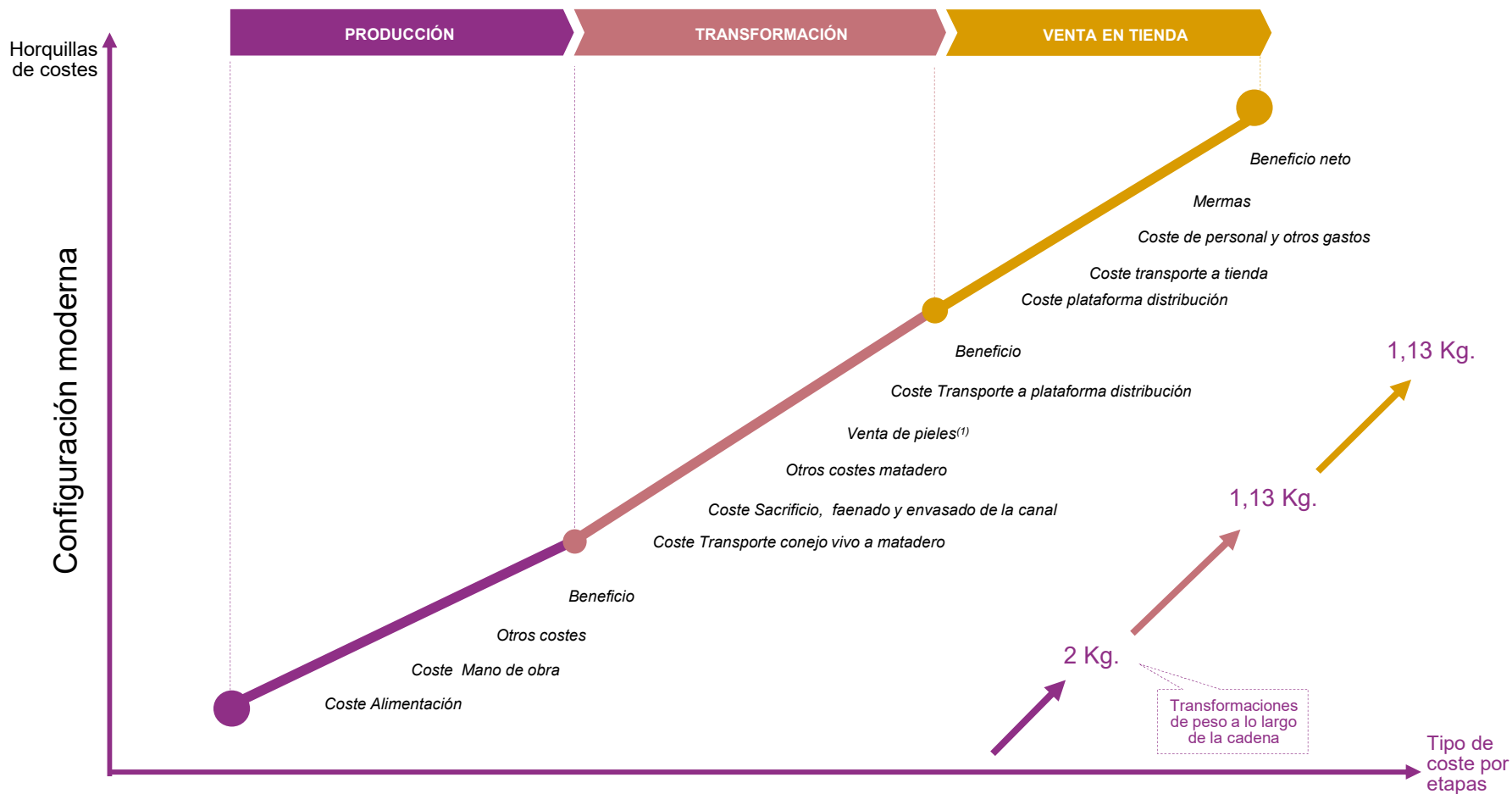



DISTRIBUCIÓN DE COSTES DEL SECTOR AVICULTURA DE CARNE



Esquema de la estructura de costes del Sector de la Avicultura de Carne Configuración Tradicional

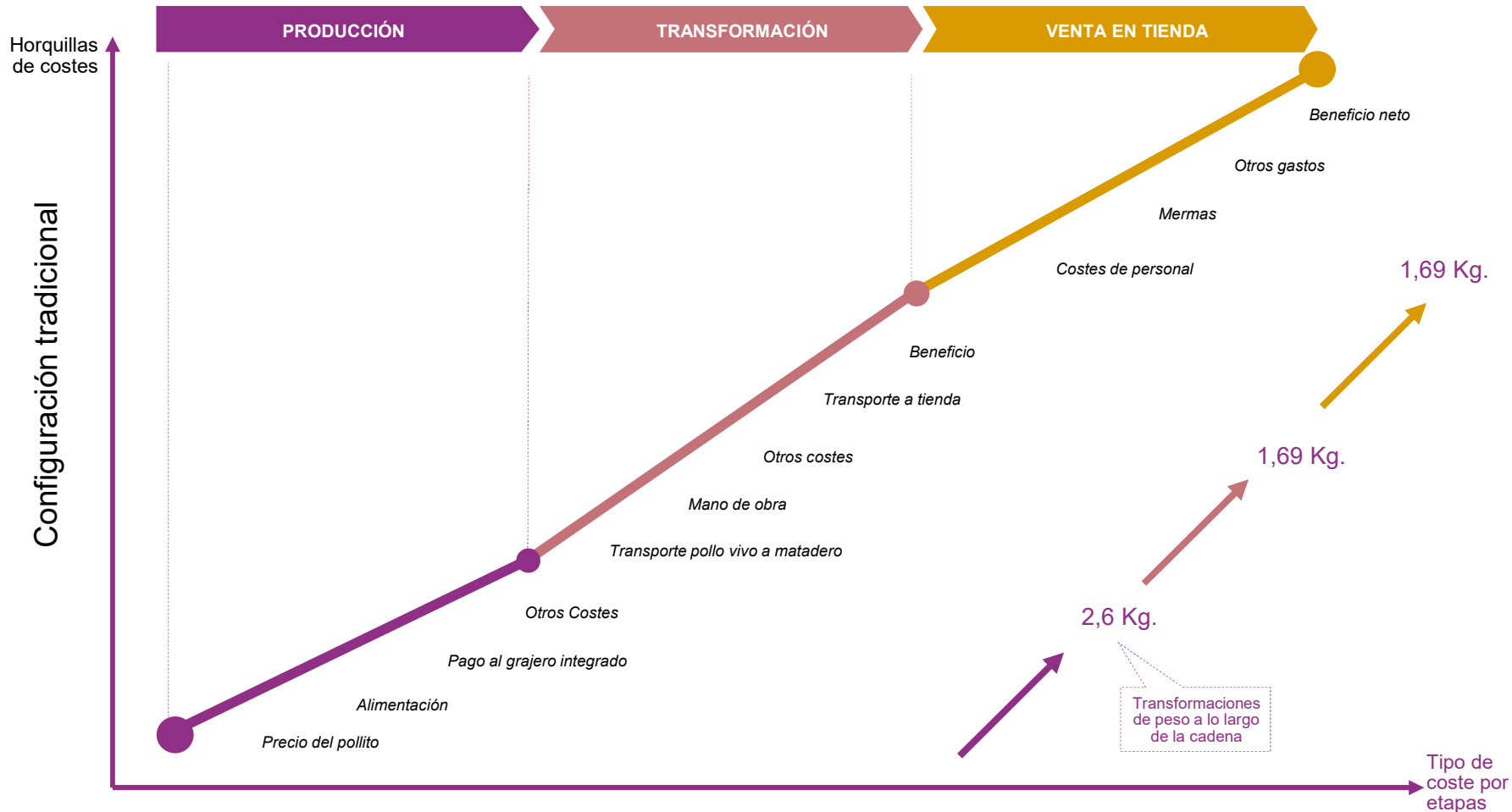

Esquema de la estructura de costes de Sector de la Avicultura de Carne Configuración Moderna

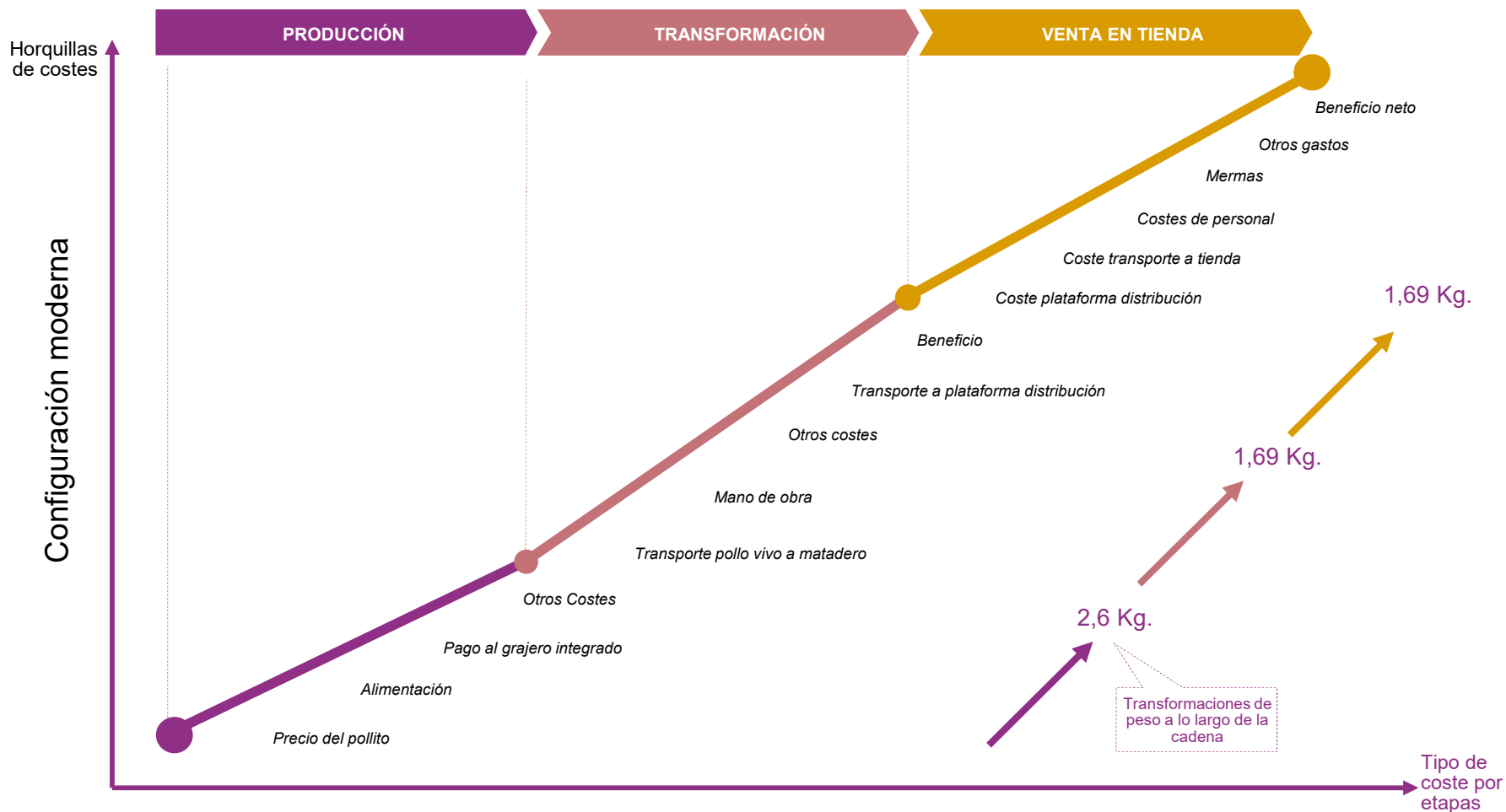



DISTRIBUCIÓN DE COSTES DEL HUEVO



Esquema de la estructura de costes Huevo

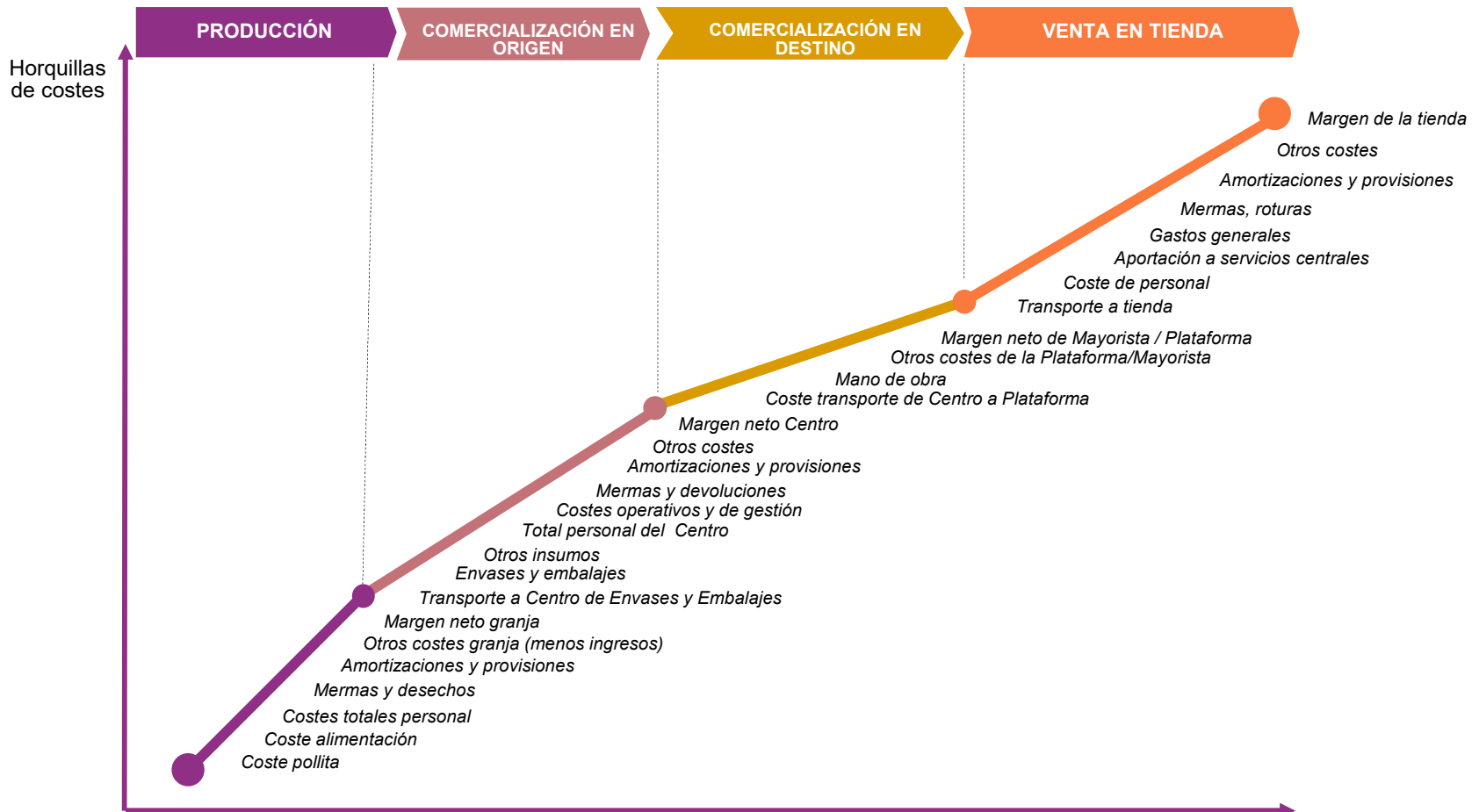



DISTRIBUCIÓN DE COSTES PRODUCTOS ENVASADOS Y/O TRANSFORMADOS



DISTRIBUCIÓN DE COSTES DEL ACEITE DE OLIVA



Esquema de la estructura de costes Aceite de Oliva Virgen Extra

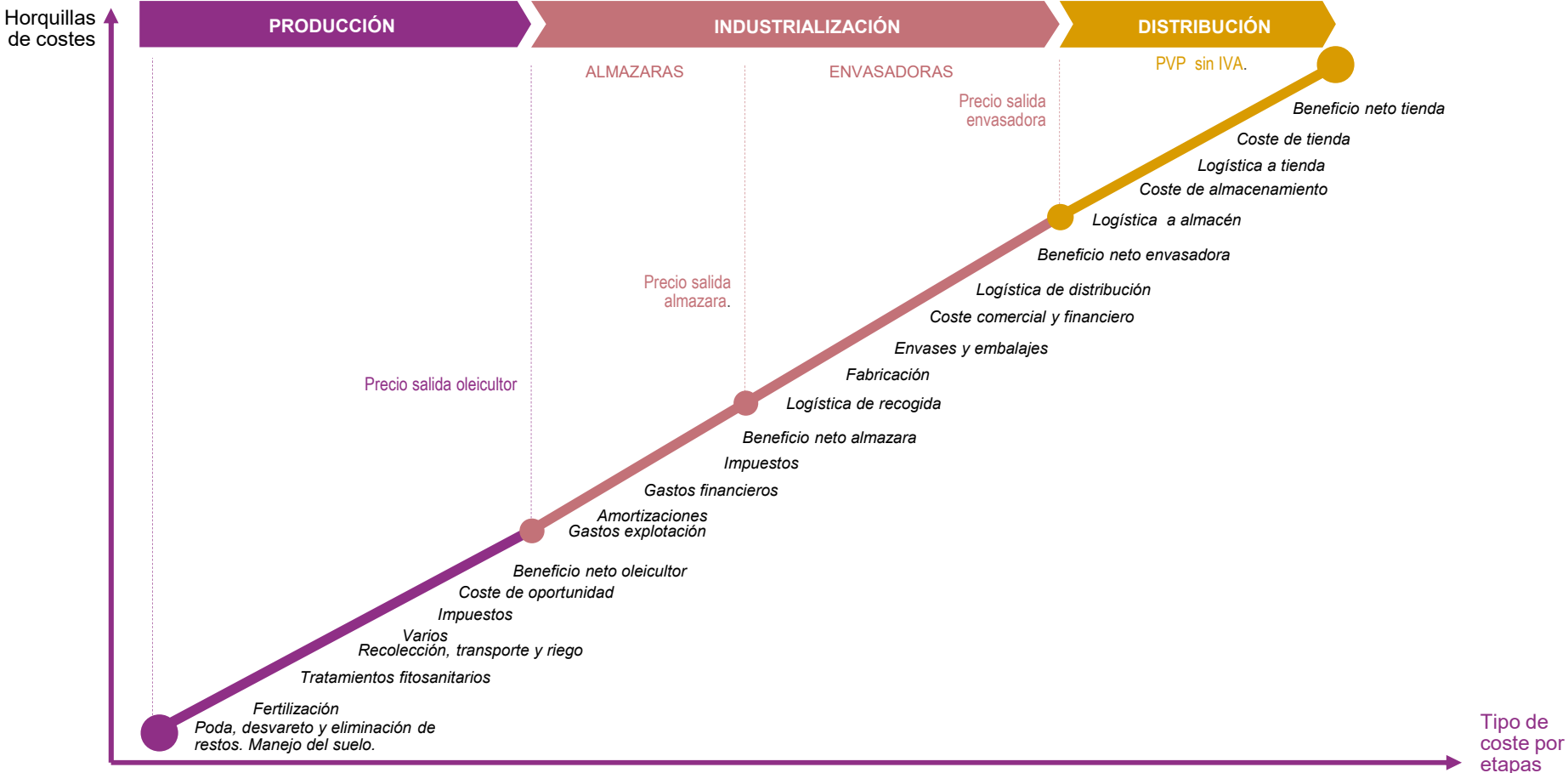



Esquema de la estructura de costes Aceite de Oliva

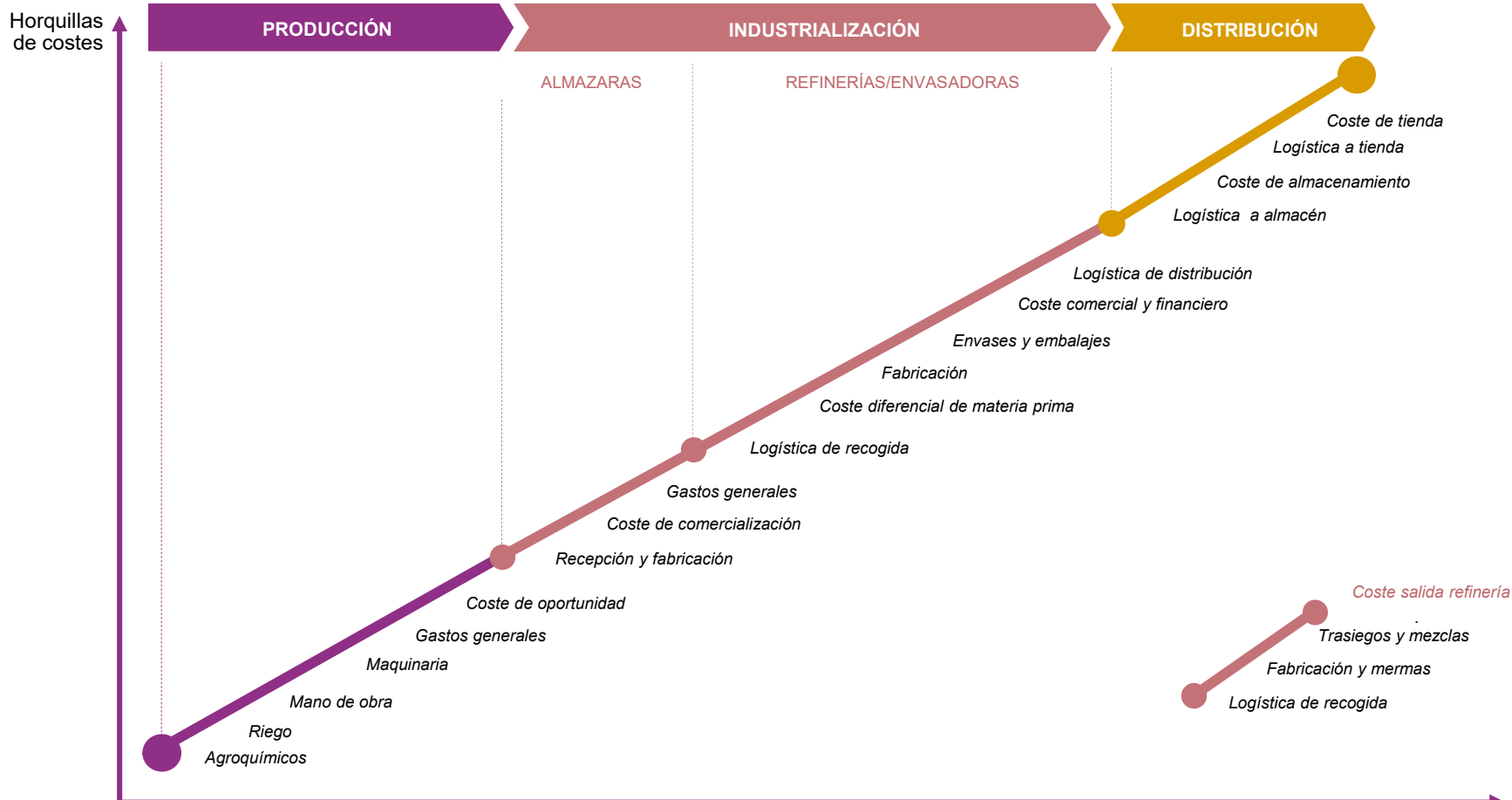

(*) Aceite de oliva que contiene exclusivamente aceites de oliva refinados y aceites de oliva vírgenes (R (CE) nº 1234/2007)



DISTRIBUCIÓN DE COSTES DE LA LECHE LÍQUIDA ENVASADA



Esquema de la estructura de costes de la Leche Líquida Envasada

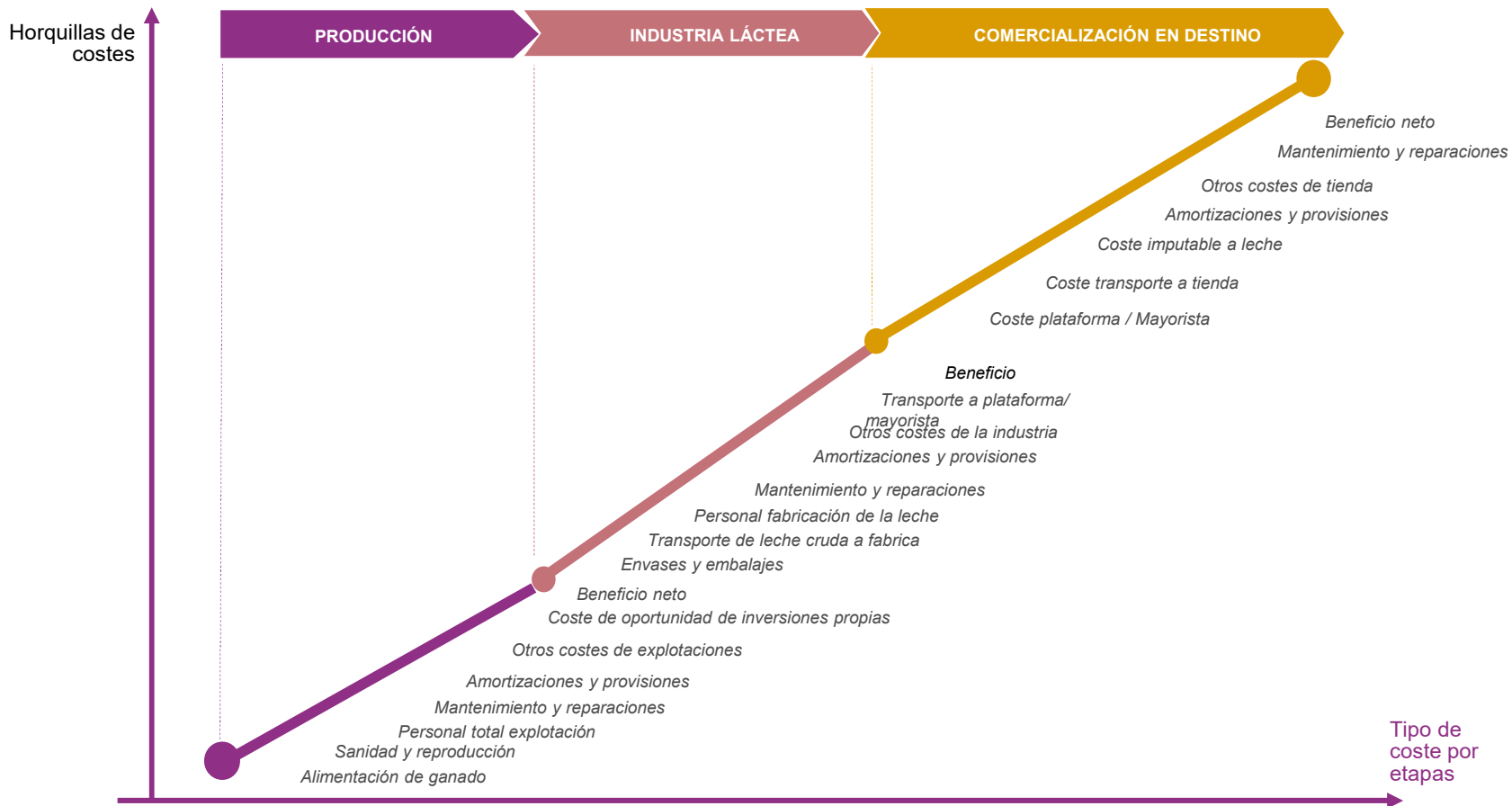



DISTRIBUCIÓN DE COSTES DEL PAN



Esquema de la estructura de costes del PAN Configuración Tradicional

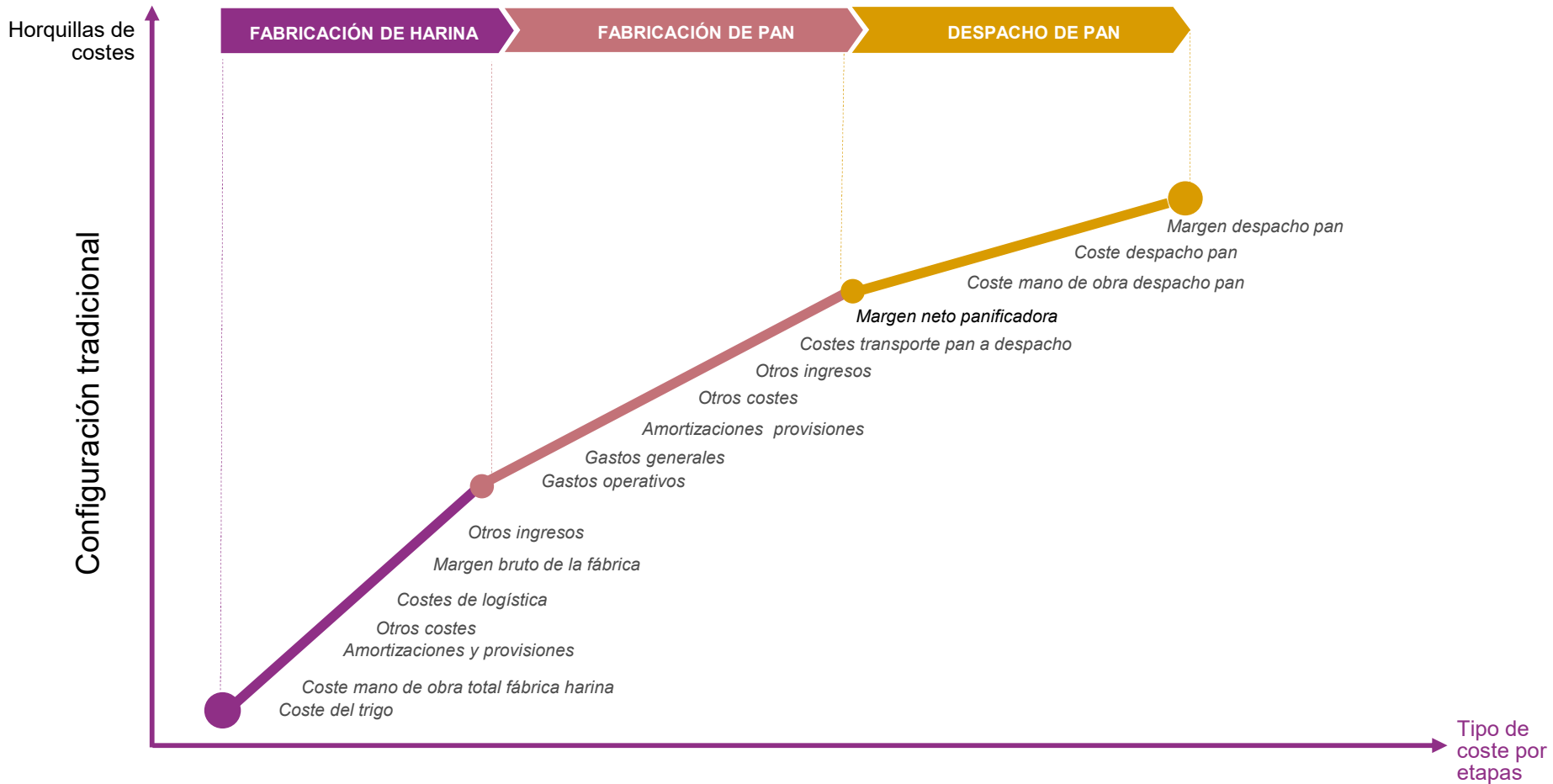



Esquema de la estructura de costes del PAN Configuración Moderna

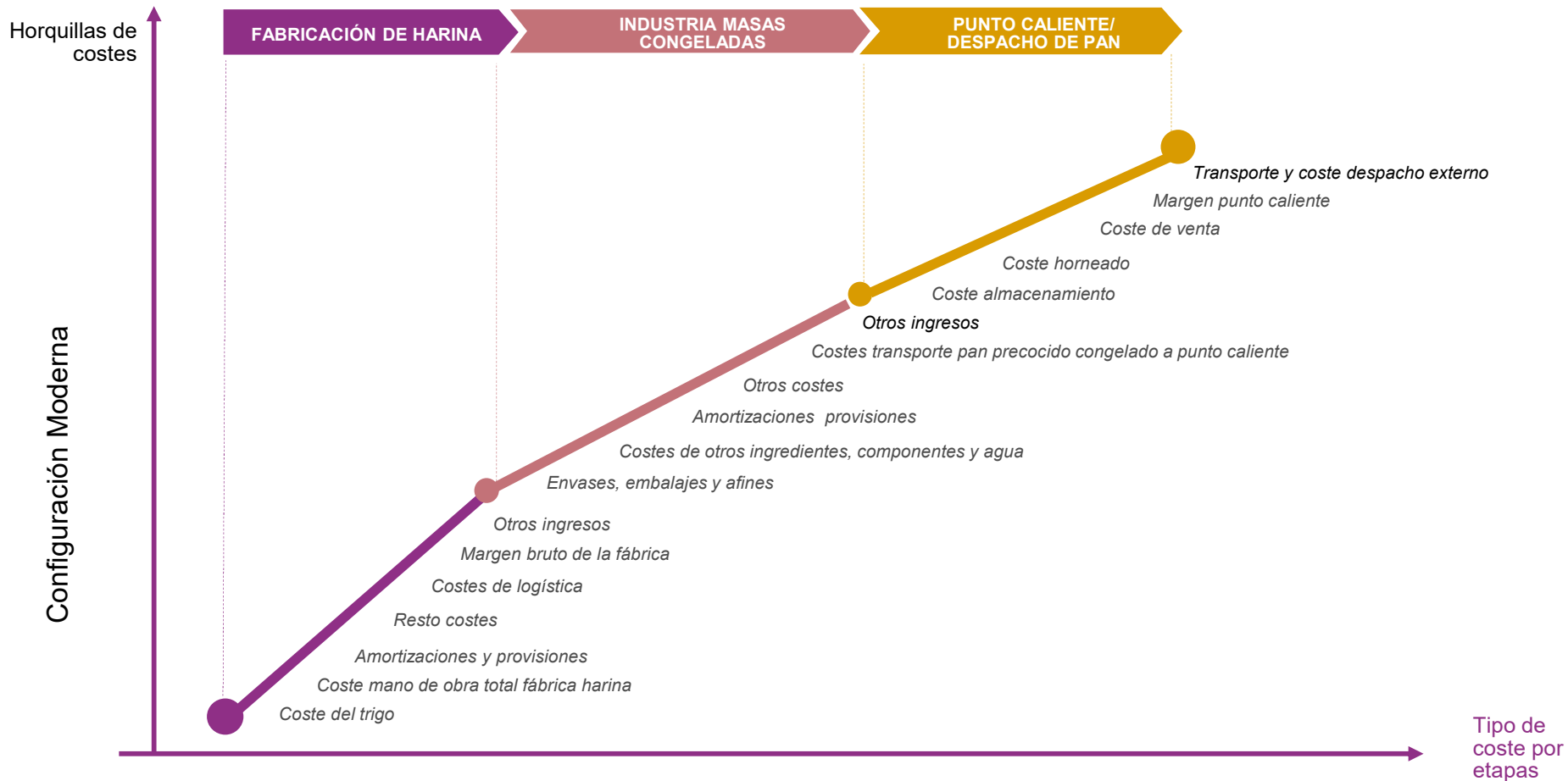



Resumen de productos

CARNES

Sector carne de Vacuno

Sector ovino de carne

Carne de cerdo de
capa blanca

Sector Conejo de carne

Sector avicultura de carne

Huevo

PESCADOS

Bacaladilla

Bonito del norte

Boquerón

Caballa

Chirla

Dorada

Gallo

Jurel

Mejillón

Merluza

Pescadilla

Pez espada

Salmón

Sardinas

Trucha

HORTALIZAS

Acelga

Ajo

Calabacín

Cebolla

Judía verde plana

Lechuga romana

Patata

Pimiento verde

Tomate

Zanahoria

PRODUCTOS ENVASADOS

Leche

Aceite de oliva

Pan

FRUTAS

Cítricos

Manzana

Pera

Plátano