



MINISTERIO
DE AGRICULTURA, PESCA
Y ALIMENTACIÓN

Boletín Mensual de Estadística

1 Enero 2005

ÍNDICE: Pág.

CUADROS ESTADÍSTICOS:

<i>Avances estadísticos de superficie y producciones agrícolas - Producciones ganaderas</i>	5
<i>Industrias agrarias</i>	20

INDICADORES DE PRECIOS Y SALARIOS AGRARIOS:

<i>Precios percibidos por los agricultores - Precios pagados por los agricultores - Salarios Agrarios</i>	23
---	----

DISTRIBUCIÓN DE LA TIERRA, 2003	40
--	----

BOLETÍN MENSUAL DE ESTADÍSTICA

1 / 2005

**MINISTERIO DE AGRICULTURA, PESCA Y ALIMENTACIÓN
SECRETARÍA GENERAL TÉCNICA
SUBDIRECCIÓN GENERAL DE ESTADÍSTICAS AGROALIMENTARIAS**



EDITA

MINISTERIO DE AGRICULTURA, PESCA Y ALIMENTACIÓN
SECRETARÍA GENERAL TÉCNICA

Depósito Legal: M-30.570-1973

I.S.S.N.: 0211-9897

N.I.P.O.: 251-05-014-2

Industrias Gráficas CARO, S. L.

Gamonal, 2
28031 MADRID

INDICE ACUMULATIVO

Este Índice comprende las materias no incluidas regularmente,
publicadas en los doce últimos meses

	Boletín	Página		Boletín	Página
Aceite, avance de producción, 2004	1/05	15	Guisantes secos, avance de producción, 2004	9/04	14
Aceituna almazara, avance de producción, 2004	1/05	15	Guisantes secos, avances de superficies, 2005	12/04	10
Aceituna de aderezo, avance de producción, 2004	12/04	25	Guisantes verdes, avance de producción, 2004	7-8/04	22
Ajos, avance de producción, 2004	9/04	22	Guisantes verdes, avance de superficie, 2004	7-8/04	20
Ajos, avance de superficie, 2004	9/04	19	Habas secas, avance de producción, 2004	9/04	13
Albaricoque, avance de producción, 2004	12/04	23	Habas secas, avance de superficie, 2004	9/04	10
Alcachofa, avance de producción, 2005	1/05	13	Habas verdes, avance de producción, 2004	7-8/04	22
Alcachofa, avance de superficie, 2004	9/04	19	Habas verdes, avance de superficie, 2004	7-8/04	20
Alfalfa, avance de producción, 2004	12/04	16	Industrias lácteas, resultados, 2002	6/04	54
Alfalfa, avance de superficie, 2004	12/04	15	Industrias lácteas, resultados, 2003	9/04	66
Algodón, avance de producción, 2004	1/05	11	Judías secas, avance de producción, 2004	12/04	11
Algodón, avance de superficie, 2004	9/04	15	Judías secas, avance de superficies, 2004	12/04	10
Almendra, avance de producción, 2004	12/04	24	Judías verdes, avance de producción, 2004	12/04	22
Altramuz dulce, avance de producción, 2004	9/04	14	Judías verdes, avance de superficie, 2004	12/04	20
Altramuz dulce, avance de superficie, 2005	12/04	11	Lechuga, avance de producción, 2004	12/04	20
Arroz, avance de producción, 2004	12/04	9	Lechuga, avance de superficie, 2004	12/04	17
Arroz, avance de superficie 2004	12/04	9	Lentejas, avance de producción, 2004	9/04	13
Avellana, avance de producción, 2004	12/04	24	Lentejas, avance de superficie, 2004	9/04	10
Avena, avance de producción, 2004	10/04	11	Limón, avance de producción, 2004	12/04	22
Avena, avance de superficie, 2005	1/05	9	Madera y leña, balance del consumo nacional, 2002	9/04	30
Cebada dos carreras, avance de producción, 2004	10/04	10	Madera y leña, cortas, 2002	9/04	31
Cebada dos carreras, avance de superficie, 2005	1/05	8	Maíz forrajero, avance de producción, 2004	12/04	16
Cebada seis carreras, avance de producción, 2004	10/04	10	Maíz forrajero, avance de superficie, 2004	12/04	15
Cebada total, avance de producción, 2004	10/04	10	Maíz, avance de producción, 2004	12/04	9
Cebada total, avance de superficie, 2005	1/05	9	Maíz, avance de superficie, 2004	9/04	8
Cebolla babosa, avance de producción, 2004	9/04	22	Mandarina, avance de producción, 2004	12/04	22
Cebada babosa, avance de superficie, 2005	1/05	12	Manzana de mesa, avance de producción, 2004	12/04	23
Cebolla grano y medio grano, avance de producción, 2004	11/04	11	Manzana para sidra, avance de producción, 2004	12/04	23
Cebolla grano y medio grano, avance de superficie, 2004	11/04	10	Maquinaria Agrícola. Inscripciones Enero-Marzo, 2004	4/04	18
Cebolla, otras, avance de producción, 2004	12/04	22	Maquinaria Agrícola. Inscripciones Abril-Septiembre, 2004	10/04	42
Cebolla, otras, avances de superficies, 2004	12/04	18	Maquinaria Agrícola. Inscripciones Octubre-Diciembre, 2003	3/04	32
Cebolla total, avance de producción, 2004	12/04	22	Maquinaria Agrícola. Inscripciones, año 2003	3/04	36
Cebolla total, avance de superficie, 2004	12/04	18	Melocotón, avance de producción, 2004	12/04	24
Cebolla por variedades, 2004	12/04	19	Melón, avance de producción, 2004	12/04	20
Centeno, avance de producción, 2004	10/04	11	Melón, avance de superficie, 2004	12/04	17
Centeno, avance de superficie, 2005	1/05	9	Movimiento Comercial Pecuario, 2002	10/04	22
Cereza y guinda, avance de producción, 2004	12/04	23	Movimiento Comercial Pecuario, 2003	11/04	16
Ciruela, avance de producción, 2004	12/04	24	Naranja dulce, avance de producción, 2004	12/04	22
Col-repollo, avance de producción, 2004	12/04	20	Patata extratemprana, avance de producción, 2004	5/04	15
Col-repollo, avance de superficie, 2004	12/04	17	Patata extratemprana, avance de superficie, 2005	1/05	10
Coliflor, avance de producción, 2005	12/04	22	Patata temprana, avance de producción, 2004	7-8/04	15
Coliflor, avance de superficie, 2005	12/04	18	Patata temprana, avance de superficie, 2004	7-8/04	15
Colza, avance de producción, 2004	9/04	17	Patata media estación, avance de producción, 2004	10/04	12
Colza, avance de superficie, 2005	12/04	14	Patata media estación, avance de superficie, 2004	10/04	12
Distribución de la tierra, 2003	1/05	40	Patata tardía, avance de producción, 2004	1/05	10
Espárragos, avance de producción, 2004	9/04	20	Patata tardía, avance de superficie, 2005	1/05	10
Espárragos avance de superficie, 2004	9/04	20	Patata total, avance de producción, 2004	1/05	10
Fertilizantes, Enero-Marzo, 2004	6/04	23	Patata total, avance de superficie, 2005	1/05	10
Fertilizantes, Abril-Junio, 2004	9/04	35	Patata por tipos, 2004	1/05	11
Fertilizantes, Julio-Septiembre, 2003	1-2/04	22	Pera, avance de producción, 2004	12/04	13
Fertilizantes, Octubre-Diciembre, 2003	3/04	20	Pimiento para conserva, avance de producción, 2004	12/04	21
Fresa y fresón, avance de producción, 2004	9/04	22	Pimiento para conserva, avance de superficie, 2004	9/04	20
Fresa y fresón, avance de superficie, 2004	9/04	19	Pimiento total, avance de producción, 2004	12/04	21
Ganadería, efectivos de ganado en 2003	5/04	42	Pimiento total, avance de superficie, 2004	12/04	18
Garbanzos, avances de producción, 2004	9/04	13	Plátano, avance de producción, 2004	12/04	24
Garbanzos, avances de superficie, 2004	9/04	11	Remolacha azucarera, recolección en invierno, avance de producción, 2004	1/05	12
Girasol avance de producción, 2004	12/04	14	Remolacha azucarera, recolección en invierno, avance de superficie, 2004	10/04	13
Girasol avance de superficie, 2004	12/04	13	Remolacha azucarera, recolección en verano, avance de producción, 2004	10/04	14

(Continúa en la página tercera de cubierta)

CUADROS ESTADÍSTICOS

AVANCES DE SUPERFICIES Y PRODUCCIONES AGRÍCOLAS 31 DE DICIEMBRE DE 2004

En este Informe se incluyen los resultados de los cultivos y grupos de cultivos de mayor importancia en España. Al objeto de conseguir una mejor comparación con los resultados de años anteriores, los datos de 2002 son los definitivos (que se publican en el Anuario de Estadística Agroalimentaria), los de 2003 son provisionales (determinados según la información recibida de las Comunidades Autónomas y que están en fase de revisión) y los de 2004 y 2005 son avances obtenidos de la información recibida también de las Comunidades Autónomas.

Se presentan los avances de superficies y producciones agrícolas efectuados a 31 de diciembre de 2004, que completan las previsiones para ese año de la mayoría de los cultivos incluidos en esta operación estadística. Únicamente en aquellos en los que la campaña se prolonga durante 2005 o en los que la cosecha a sido próxima al final del año, se harán nuevas estimaciones de producción 2004, durante 2005.

Siguiendo lo establecido en el calendario de avances, se incluyen las previsiones para 2005 de aquellos cultivos cuyo ciclo comienza en 2004, aunque su recolección se realiza en 2005. En este resumen sólo se incluye la información correspondiente a trigo, cebada, cereales de otoño e invierno y alguna leguminosa. En todos estos casos, dado que son previsiones tempranas, no se presentan variaciones significativas respecto a las de 2004. Con las estimaciones que se determinen en meses sucesivos, se podrán analizar realmente la evoluciones que se produzcan.

Debemos señalar que estas estimaciones son las realizadas a final de diciembre, y han sido pocos los cultivos que se han estimado, por lo que las incidencias climáticas que tanta importancia parecen haber tenido, sólo se han reflejado en las estimaciones de producción de aceituna de almazara y aceite de oliva en la campaña 2004-05, que continúan disminuyendo respecto a las de meses anteriores y ahora representan una disminución de la producción de aceite próxima al 40% sobre el resultado de la campaña 2003-04, si bien se puede considerar que esta campaña ha sido excepcional.

No hay variaciones significativas respecto a avances anteriores en las previsiones de los demás cultivos.

RESUMEN DE LOS AVANCES DE SUPERFICIES Y PRODUCCIONES AGRÍCOLAS

TOTALES NACIONALES

ENERO 2005

CULTIVOS	SUPERFICIES (Miles de Hectáreas)					PRODUCCIONES (Miles de Toneladas)				
	DEFINIT.		PROVIS.	AVANCE	2005	DEFINIT.		PROVIS.	AVANCE	2005
	MES (*)	2003	2004	2005	2004=100	MES (*)	2003	2004	2005	2004=100
CEREALES										
trigo blando	1	1.307,5	1.240,8	1.274,8	102,7		4.029,9	4.393,3		
trigo duro	1	913,2	910,7	882,9	96,9		1.989,1	2.714,6		
trigo total	1	2.220,6	2.151,5	2.157,7	100,3		6.019,0	7.107,9		
cebada de seis carreras	1	811,2	800,5	787,2	98,3		2.185,7	2.642,8		
cebada de dos carreras	1	2.299,7	2.369,9	2.250,6	95,0		6.508,2	7.965,9		
cebada total	1	3.110,9	3.170,4	3.037,7	95,8		8.693,9	10.608,7		
avena	1	496,3	477,0	467,5	98,0		880,5	1.018,8		
centeno	1	108,1	91,3	88,5	97,0		176,9	165,9		
triticale	1	41,5	40,0	44,1	110,5		94,7	103,7		
Cereales otoño-invierno		5.977,4	5.930,2	5.795,6	97,7		15.864,9	19.005,0		
maíz	1	476,1	479,7			1	4.355,0	4.765,9		
sorgo		6,4	7,4				21,3	24,5		
arroz		118,3	121,3				861,9	900,4		
LEGUMINOSAS GRANO										
judías secas		11,7	11,2				14,8	19,0		
habas secas	11	44,2	48,2	48,8	101,2		57,0	59,9		
lentejas		28,7	33,0				20,7	27,6		
garbanzos		81,3	80,3				51,1	56,9		
guisantes secos	11	105,2	135,7	140,4	103,5		148,2	195,2		
veza	11	164,7	143,3	139,9	97,6		140,3	131,5		
altramuz dulce	11	13,8	15,8	15,8	100,6		9,5	10,3		
yeros	11	117,1	106,4	103,8	97,5		77,9	88,3		
TUBÉRCULOS										
patata extratemprana	1	3,7	3,7	3,6	97,3	1	79,9	81,1	68,9	84,9
patata temprana	1	17,6	18,8	18,2	97,1		391,8	475,5		
patata media estación		50,9	48,6				1.334,1	1.348,5		
patata tardía		29,0	26,1				859,1	840,4		
patata total		101,1	97,1				2.665,0	2.745,4		
CULTIVOS INDUSTRIALES										
remolacha azucarera (r. verano)	1	40,9	41,9	39,7	94,7		2.039,8	2.455,7		
remolacha azucarera (r. invierno)		58,9	60,9				4.325,3	4.584,5		
remolacha total		99,8	102,8				6.365,1	7.040,2		
algodón		94,7	90,2				295,1	348,8		
girasol		786,8	749,6				762,5	785,3		
soja		0,3	0,1				0,6	0,3		
colza	11	4,3	4,6	5,3	116,2		5,8	8,2		
CULTIVOS FORRAJEROS										
maíz forrajero		85,3	85,4				3.891,0	4.056,5		
alfalfa		256,3	257,7				12.016,2	12.877,7		
veza para forraje		59,7	56,0				772,4	774,4		
HORTALIZAS										
col repollo total		7,8	8,3				268,6	294,4		
espárrago		14,5	12,9				60,3	56,5		
lechuga		37,7	37,5				1.044,7	967,1		
sandía		16,0	16,3				733,0	764,6		
melón		38,9	38,1				1.071,2	1.102,4		
tomate (rec. 1-i/31-v)	1	12,0	11,1	10,1	90,9	1	1.056,3	927,3	846,6	91,3
tomate (rec. 1-vi/30-ix)		43,0	51,0				2.244,4	2.946,5		
tomate (rec. 1-x/31xii)		8,0	7,8				646,6	568,2		
tomate total		63,0	69,9				3.947,3	4.441,8		
tomate conserva		32,3	37,2				1.648,3	2.167,0		
pimiento total		22,4	21,8				1.056,2	1.006,0		
pimiento conserva		2,6	2,3				71,2	70,9		
fresa y fresón		9,1	7,6				264,2	288,1		
alcachofa	1	19,1	18,8	18,8	100,3	1	306,5	299,8	218,4	72,9
coliflor	1	26,6	26,5	27,8	105,1	1	500,9	499,0	477,1	95,6
ajo	1	21,7	23,7	21,7	91,5		170,2	168,3		
cebolla babosa	1	3,3	4,1	4,1	97,7		127,3	174,5		
cebolla grano y medio grano	1	12,0	12,8	12,4	96,9		603,0	679,7		
otras cebollas		6,0	5,9				206,5	229,5		
cebolla total		21,3	22,8				936,8	1.083,7		
judías verdes		17,3	17,7				258,6	225,9		
guisantes verdes	1	7,8	10,0	9,9	99,0		55,2	75,2		
habas verdes	1	7,7	8,7	8,8	101,0	1	65,0	78,3	64,1	81,9

(*) Mes al que corresponde la última estimación

RESUMEN DE LOS AVANCES DE SUPERFICIES Y PRODUCCIONES AGRÍCOLAS

TOTALES NACIONALES

ENERO 2005

CULTIVOS	SUPERFICIES (Miles de Hectáreas)					PRODUCCIONES (Miles de Toneladas)				
	DEFINIT.	PROVIS.	AVANCE	2005		DEFINIT.	PROVIS.	AVANCE	2005	
	MES (*)	2003	2004	2005	2004=100	MES (*)	2003	2004	2005	2004=100
CÍTRICOS										
naranja dulce		136,8					3.052,2	2.845,3		
mandarina		118,6					2.060,4	2.361,7		
limón		47,4					1.129,6	782,3		
FRUTALES										
manzana sidra		8,7					66,8	33,9		
manzana de mesa		37,3					821,4	569,1		
manzana total		46,0					888,1	603,0		
pera total		38,1					728,3	562,1		
albaricoque		20,7					143,8	122,4		
cereza y guinda		28,7					108,0	62,8		
melocotón		78,5					1.270,8	916,5		
ciruela		20,4					230,3	145,5		
plátano		9,6					402,1	412,7		
almendra		641,7					214,4	86,4		
avellana		21,6					12,6	25,7		
VIÑEDO										
uva de mesa		22,7					320,6	331,0		
uva vinificación		1.142,4					6.937,3	6.816,6		
vino + mosto							48.640,5	49.038,7		
OLIVAR										
aceituna de aderezo		168,7					498,7	439,2		
aceituna de almazara		2.270,8					1 7.058,9	4.257,0		
aceite							1 1.447,7	889,9		

(*) Mes al que corresponde la última estimación

RESUMEN DE LOS AVANCES DE SUPERFICIES Y PRODUCCIONES AGRÍCOLAS

TOTALES NACIONALES

ENERO 2005

CULTIVOS	SUPERFICIES (Miles de Hectáreas)					PRODUCCIONES (Miles de Toneladas)				
	PROVIS.	PROVIS.	AVANCE	2004		PROVIS.	PROVIS.	AVANCE	2004	
	MES (*)	2002	2003	2004	2003=100	MES (*)	2002	2003	2004	2003=100
CEREALES										
maíz	1	465,1	476,1	479,7	100,7	1	4.425,4	4.355,0	4.765,9	109,4
CULTIVOS INDUSTRIALES										
remolacha azucarera (r. invierno)	9	69,5	58,9	60,9	103,3	1	5.650,8	4.325,3	4.584,5	106,0
algodón	1	86,4	94,7	90,2	95,2	1	304,5	295,1	348,8	118,2
OLIVAR										
aceituna de almazara		2.266,2	2.270,8			1	4.057,0	7.058,9	4.257,0	60,3
aceite						1	879,1	1.447,7	889,9	61,5

(*) Mes al que corresponde la última estimación

AVANCES DE PRODUCCIONES Y SUPERFICIES AGRÍCOLAS
Estimaciones a 31 de diciembre de 2004

PROVINCIAS Y CC.AA	CEREALES	CEREALES	CEREALES	CEREALES	CEREALES
	2005	2005	2005	2005	2005
	SUP.(HA)	SUP.(HA)	SUP.(HA)	SUP.(HA)	SUP.(HA)
	TRIGO BLANDO S-3	TRIGO DURO S-3	TRIGO TOTAL S-3	CEBADA DE SEIS CARRERAS S-3	CEBADA DE DOS CARRERAS S-1
15 A Coruña	2.150		2.150	315	
27 Lugo	4.952		4.952	2	
32 Ourense	13.082		13.082	93	
36 Pontevedra	532		532		
GALICIA	20.716	0	20.716	410	0
33 P. DE ASTURIAS	65		65		
39 CANTABRIA	436		436		500
1 Álava	26.000		26.000		16.000
20 Guipúzcoa					
48 Vizcaya					
PAIS VASCO	26.000	0	26.000	0	16.000
31 NAVARRA	56.000	14.000	70.000	98.000	4.000
26 LA RIOJA	34.000	100	34.100		18.000
22 Huesca	22.000	2.100	24.100	39.000	145.400
44 Teruel	20.467	3.450	23.917	46.000	80.000
50 Zaragoza	28.500	230.000	258.500	15.000	43.800
ARAGÓN	70.967	235.550	306.517	100.000	269.200
8 Barcelona	22.687		22.687	1.950	43.346
17 Girona	13.421		13.421	1.560	13.193
25 Lleida	32.000	200	32.200	16.000	100.000
43 Tarragona	6.100		6.100	2.400	11.800
CATALUÑA	74.208	200	74.408	21.910	168.339
7 BALEARES	7.200	3	7.203	9.284	7.716
5 Ávila	22.500		22.500	21.750	67.000
9 Burgos	185.000	13.000	198.000	6.500	223.500
24 León	39.000		39.000	3.000	27.000
34 Palencia	89.157	109	89.266	85.000	107.500
37 Salamanca	52.920	580	53.500	18.100	54.300
40 Segovia	52.000		52.000	41.000	90.500
42 Soria	90.000		90.000	6.000	156.000
47 Valladolid	38.919	97	39.016	26.639	286.725
49 Zamora	70.500	1.500	72.000	16.000	62.000
CASTILLA Y LEÓN	639.996	15.286	655.282	223.989	1.074.525
28 MADRID	12.810	308	13.118	4.103	39.867
2 Albacete	52.000		52.000	88.500	92.000
13 Ciudad Real	47.583		47.583	48.196	103.191
16 Cuenca	30.000		30.000	75.000	175.000
19 Guadalajara	55.500		55.500	20.000	112.000
45 Toledo	31.430	48.173	79.603	7.662	150.302
CASTILLA-MANCHA	216.513	48.173	264.686	239.358	632.493
3 Alicante	2.900	310	3.210	900	3.200
12 Castellón	650	15	665	1.300	2.500
46 Valencia	1.947	336	2.283	4.797	3.198
C. VALENCIANA	5.497	661	6.158	6.997	8.898
30 R. DE MURCIA	9.033	467	9.500	35.137	6.535
6 Badajoz	43.500	93.500	137.000	6.650	36.800
10 Cáceres	6.100	200	6.300	2.600	1.200
EXTREMADURA	49.600	93.700	143.300	9.250	38.000
4 Almería	725	4.711	5.436	10.425	
11 Cádiz	10.500	87.500	98.000	950	3.100
14 Córdoba	10.629	134.003	144.632	5.227	1.400
18 Granada	4.785	25.794	30.579	41.793	10.000
21 Huelva	3.600	18.000	21.600	800	200
23 Jaén	1.300	20.000	21.300	1.300	3.400
29 Málaga	1.900	33.000	34.900	1.100	3.900
41 Sevilla	27.000	190.500	217.500	325	3.075
ANDALUCÍA	60.439	513.508	573.947	61.920	25.075
35 Palmas (Las)					
38 S. C. Tenerife	150		150	70	
CANARIAS	150	0	150	70	0
SUMA PROV. EST. OTRAS PROVINC.	1.283.630	921.956	2.205.586	810.428	2.309.148
ESPAÑA	1.283.630	921.956	2.205.586	810.428	2.309.148

AVANCES DE PRODUCCIONES Y SUPERFICIES AGRÍCOLAS
Estimaciones a 31 de diciembre de 2004

PROVINCIAS Y CC.AA	CEREALES	CEREALES	CEREALES	CEREALES	CEREALES	CEREALES
	2005	2005	2005	2005	2004	2004
	SUP.(HA)	SUP.(HA)	SUP.(HA)	SUP.(HA)	SUP.(HA)	PROD.(000 TM)
	CEBADA TOTAL S-1	AVENA S-3	CENTENO S-3	TRITICALE SX-3	SORGO S-4	SORGO P-5
15 A Coruña	315	410	190			
27 Lugo	2	6	1.660			
32 Ourense	93	53	3.990			
36 Pontevedra			53			
GALICIA	410	469	5.893	0	0	0,0
33 P. DE ASTURIAS			25			
39 CANTABRIA	500	80	90			
1 Álava	16.000	5.000	125			
20 Guipúzcoa						
48 Vizcaya						
PAIS VASCO	16.000	5.000	125	0	0	0,0
31 NAVARRA	102.000	10.000	70		28	0,1
26 LA RIOJA	18.000	250	250			
22 Huesca	184.400	3.900	370		541	1,9
44 Teruel	126.000	10.100	1.550		23	0,1
50 Zaragoza	58.800	1.300	800		90	0,4
ARAGÓN	369.200	15.300	2.720	0	654	2,3
8 Barcelona	45.296	2.400	140		1.188	2,6
17 Girona	14.753	6.527	391		2.400	6,3
25 Lleida	116.000	4.750	175		175	1,4
43 Tarragona	14.200	750	10		25	0,1
CATALUÑA	190.249	14.427	716	0	3.788	10,4
7 BALEARES	17.000	28.852			26	0,1
5 Ávila	88.750	4.000	9.200		10	0,1
9 Burgos	230.000	5.500	2.250			
24 León	30.000	29.000	11.000		6	0,0
34 Palencia	192.500	26.230	13.757			
37 Salamanca	72.400	23.000	6.800		7	0,0
40 Segovia	131.500	2.200	6.200			
42 Soria	162.000	1.500	6.000			
47 Valladolid	313.364	5.660	3.495			
49 Zamora	78.000	20.000	7.000		1	0,0
CASTILLA Y LEÓN	1.298.514	117.090	65.702	0	24	0,1
28 MADRID	43.970	4.880	457			
2 Albacete	180.500	28.500	3.500		18	0,1
13 Ciudad Real	151.387	71.199	1.368		7	0,0
16 Cuenca	250.000	7.500	200			
19 Guadalajara	132.000	4.000	3.500			
45 Toledo	157.964	30.095	3.470		1	0,0
CASTILLA-MANCHA	871.851	141.294	12.038	0	26	0,1
3 Alicante	4.100	3.000	5		55	0,2
12 Castellón	3.800	580	40			
46 Valencia	7.995	1.804	20		9	0,0
C. VALENCIANA	15.895	5.384	65	0	64	0,2
30 R. DE MURCIA	41.672	11.025	20		10	0,0
6 Badajoz	43.450	42.700	220	5.900	960	1,8
10 Cáceres	3.800	21.000	777	1.630	520	1,6
EXTREMADURA	47.250	63.700	997	7.530	1.480	3,4
4 Almería	10.425	3.050	16		14	0,0
11 Cádiz	4.050	5.800		3.500	1.050	5,6
14 Córdoba	6.627	9.974	18		157	1,3
18 Granada	51.793	19.697	146		12	0,1
21 Huelva	1.000	2.300		6.100		
23 Jaén	4.700	2.300				
29 Málaga	5.000	4.400			2	0,0
41 Sevilla	3.400	4.950		2.150	105	0,7
ANDALUCÍA	86.995	52.471	180	11.750	1.340	7,7
35 Palmas (Las)						
38 S. C. Tenerife	70	50	40			
CANARIAS	70	50	40	0	0	0,0
SUMA PROV. EST. OTRAS PROVINC.	3.119.576	470.272	89.388	19.280 21.499	7.440	24,5
ESPAÑA	3.119.576	470.272	89.388	40.779	7.440	24,5

AVANCES DE PRODUCCIONES Y SUPERFICIES AGRÍCOLAS
Estimaciones a 31 de diciembre de 2004

PROVINCIAS Y CC.AA	TUBÉRCULOS	TUBÉRCULOS	TUBÉRCULOS	TUBÉRCULOS	TUBÉRCULOS
	2005	2004	2004	2004	2004
	SUP.(HA)	SUP.(HA)	SUP.(HA)	PROD.(000 TM)	PROD.(000 TM)
	PATATA EXTRATEMPRANA SX-1	PATATA TARDÍA S-4	PATATA TOTAL S-4	PATATA TARDÍA P-4	PATATA TOTAL P-4
15 A Coruña		57	6.617	1,1	143,5
27 Lugo		839	5.723	18,5	132,5
32 Ourense		614	6.211	12,9	158,0
36 Pontevedra		26	3.180	0,5	62,3
GALICIA	0	1.536	21.731	32,9	496,3
33 P. DE ASTURIAS		200	3.050	4,5	70,8
39 CANTABRIA		250	554	4,8	9,8
1 Álava		1.749	2.229	53,2	81,7
20 Guipúzcoa			185		5,0
48 Vizcaya		10	215	0,3	5,1
PAIS VASCO	0	1.759	2.629	53,5	91,8
31 NAVARRA		464	935	9,5	19,8
26 LA RIOJA		638	2.240	32,5	108,1
22 Huesca			48		2,2
44 Teruel		380	567	10,4	15,3
50 Zaragoza		200	450	6,0	13,5
ARAGÓN	0	580	1.065	16,4	31,0
8 Barcelona		390	2.126	7,7	44,4
17 Girona		44	484	0,8	10,9
25 Lleida		100	352	2,1	7,3
43 Tarragona		105	810	1,6	19,5
CATALUÑA	0	639	3.772	12,2	82,1
7 BALEARES		600	2.120	14,4	65,2
5 Ávila		349	514	21,6	27,2
9 Burgos		2.200	3.700	70,5	130,5
24 León		1.800	2.050	72,0	80,5
34 Palencia		894	1.162	31,0	43,6
37 Salamanca		1.955	4.455	72,3	178,6
40 Segovia		1.600	2.800	67,2	112,8
42 Soria		153	303	6,1	12,1
47 Valladolid		4.000	6.003	172,0	247,3
49 Zamora		686	926	33,8	41,6
CASTILLA Y LEÓN	0	13.637	21.913	546,5	874,2
28 MADRID		195	1.762	5,8	52,8
2 Albacete		255	1.065	6,8	31,6
13 Ciudad Real		315	1.393	7,3	28,6
16 Cuenca		300	520	5,5	9,3
19 Guadalajara		175	280	4,5	7,0
45 Toledo		287	943	4,3	16,3
CASTILLA-MANCHA	0	1.332	4.201	28,4	92,8
3 Alicante		200	650	3,5	13,0
12 Castellón		280	1.075	3,6	17,1
46 Valencia		400	1.905	7,0	43,8
C. VALENCIANA	0	880	3.630	14,1	73,9
30 R. DE MURCIA		450	2.200	5,6	44,7
6 Badajoz			1.100		35,0
10 Cáceres			725		19,0
EXTREMADURA	0	0	1.825	0,0	54,0
4 Almería	60	120	570	2,2	12,5
11 Cádiz		950	3.810	25,5	101,0
14 Córdoba			2.000		51,6
18 Granada	165	400	1.924	8,0	55,3
21 Huelva		160	930	1,3	12,1
23 Jaén		170	780	2,9	15,8
29 Málaga	700	225	2.100	3,6	54,0
41 Sevilla		350	6.025	6,6	172,1
ANDALUCÍA	925	2.375	18.139	50,0	474,4
35 Palmas (Las)	700	100	1.725	1,2	33,7
38 S. C. Tenerife	800	450	3.600	8,0	70,0
CANARIAS	1.500	550	5.325	9,2	103,7
SUMA PROV. EST.	2.425	26.085	97.091	840,4	2.745,4
OTRAS PROVINC.	1.375				
ESPAÑA	3.800	26.085	97.091	840,4	2.745,4

AVANCES DE SUPERFICIE Y PRODUCCIÓN

PATATA TOTAL POR TIPOS
AÑO 2004

2004 NOVIEMBRE

PROVINCIAS Y CC-AA	SUPERFICIES (HA)					PRODUCCIONES (1000 TM)				
	PATATA EXTRA.	PATATA TEMPRANA	PATATA MED. EST.	PATATA TARDÍA	PATATA TOTAL	PATATA EXTRA.	PATATA TEMPRANA	PATATA MED. EST.	PATATA TARDÍA	PATATA TOTAL
15 A Coruña	38	700	5.822	57	6.617		19,7	122,3	1,1	143,5
27 Lugo		132	4.752	839	5.723		2,4	111,6	18,5	132,5
32 Ourense		68	5.529	614	6.211		1,3	143,8	12,9	158,0
36 Pontevedra	32	539	2.583	26	3.180	0,3	9,2	52,3	0,5	62,3
GALICIA	70	1.439	18.686	1.536	21.731	0,7	32,6	430,0	32,9	496,3
33 P. DE ASTURIAS		50	2.800	200	3.050		1,3	65,0	4,5	70,8
39 CANTABRIA		4	300	250	554		0,3	4,7	4,8	9,8
1 Álava			480	1.749	2.229			28,5	53,2	81,7
20 Guipúzcoa			185		185		0,6	4,4		5,0
48 Vizcaya		80	125	10	215		1,7	3,1	0,3	5,1
PAIS VASCO		80	790	1.759	2.629		2,3	36,0	53,5	91,8
31 NAVARRA			471	464	935			10,3	9,5	19,8
26 LA RIOJA			1.602	638	2.240			75,6	32,5	108,1
22 Huesca			48		48			2,2		2,2
44 Teruel			187	380	567			4,9	10,4	15,3
50 Zaragoza			250	200	450			7,5	6,0	13,5
ARAGÓN			485	580	1.065			14,6	16,4	31,0
8 Barcelona		576	1.160	390	2.126		12,6	24,1	7,7	44,4
17 Girona	30	86	324	44	484	0,6	2,3	7,2	0,8	10,9
25 Lleida		2	250	100	352		0,9	4,3	2,1	7,3
43 Tarragona	15	170	520	105	810	0,3	3,6	14,0	1,6	19,5
CATALUNA	45	834	2.254	639	3.772	0,9	19,4	49,6	12,2	82,1
7 BALEARES	350	800	370	600	2.120	8,4	27,2	15,2	14,4	65,2
5 Ávila			165	349	514			5,6	21,6	27,2
9 Burgos			1.500	2.200	3.700			60,0	70,5	130,5
24 León			250	1.800	2.050			8,5	72,0	80,5
34 Palencia			268	894	1.162			12,6	31,0	43,6
37 Salamanca			2.500	1.955	4.455			106,3	72,3	178,6
40 Segovia			1.200	1.600	2.800			45,6	67,2	112,8
42 Soria			150	153	303			6,0	6,1	12,1
47 Valladolid			2.003	4.000	6.003			75,3	172,0	247,3
49 Zamora			240	686	926			7,8	33,8	41,6
CASTILLA Y LEÓN			8.276	13.637	21.913			327,7	546,5	874,2
28 MADRID			1.567	195	1.762			47,0	5,8	52,8
2 Albacete			810	255	1.065			24,8	6,8	31,6
13 Ciudad Real		68	1.010	315	1.393		1,2	20,1	7,3	28,6
16 Cuenca			220	300	520			3,8	5,5	9,3
19 Guadalajara			105	175	280			2,5	4,5	7,0
45 Toledo		131	525	287	943		2,1	9,9	4,3	16,3
CASTILLA-MANCHA		199	2.670	1.332	4.201		3,3	61,2	28,4	92,8
3 Alicante		200	250	200	650		4,5	5,0	3,5	13,0
12 Castellón		175	620	280	1.075		4,7	8,8	3,6	17,1
46 Valencia	10	1.045	450	400	1.905	0,4	26,8	9,6	7,0	43,8
C. VALENCIANA	10	1.420	1.320	880	3.630	0,4	36,0	23,4	14,1	73,9
30 R. DE MURCIA	210	1.300	240	450	2.200	3,2	30,4	5,5	5,6	44,7
6 Badajoz			1.100		1.100			35,0		35,0
10 Cáceres			725		725			19,0		19,0
EXTREMADURA			1.825		1.825			54,0		54,0
4 Almería	60	220	170	120	570	1,2	4,8	4,3	2,2	12,5
11 Cádiz	620	1.080	1.160	950	3.810	16,0	27,0	32,5	25,5	101,0
14 Córdoba		1.600	400		2.000		37,6	14,0		51,6
18 Granada	165	600	759	400	1.924	5,0	12,0	30,3	8,0	55,3
21 Huelva	40	380	350	160	930	0,4	5,4	5,0	1,3	12,1
23 Jaén		70	540	170	780		1,1	11,8	2,9	15,8
29 Málaga	687	688	500	225	2.100	19,0	18,9	12,5	3,6	54,0
41 Sevilla	125	5.275	275	350	6.025	2,3	156,9	6,3	6,6	172,1
ANDALUCÍA	1.697	9.913	4.154	2.375	18.139	44,0	263,7	116,7	50,0	474,4
35 Palmas (Las)	700	475	450	100	1.725	12,5	13,0	7,0	1,2	33,7
38 S. C. Tenerife	600	2.250	300	450	3.600	11,0	46,0	5,0	8,0	70,0
CANARIAS	1.300	2.725	750	550	5.325	23,5	59,0	12,0	9,2	103,7
SUMA PROV. EST. OTRAS PROVINC.	3.682	18.764	48.560	26.085	97.091	81,1	475,5	1.348,5	840,4	2.745,4
ESPAÑA 2004	3.682	18.764	48.560	26.085	97.091	81,1	475,5	1.348,5	840,4	2.745,4
ESPAÑA 2003	3.081	20.309	50.757	29.439	103.586	67,6	477,8	1.323,3	921,3	2.790,0
ESPAÑA 2004/2003=100	119,5	92,4	95,7	88,6	93,7	120,0	99,5	101,9	91,2	98,4

AVANCES DE PRODUCCIONES Y SUPERFICIES AGRÍCOLAS
Estimaciones a 31 de diciembre de 2004

PROVINCIAS Y CC.AA	CULTIVOS INDUSTRIALES	CULTIVOS INDUSTRIALES	CULTIVOS INDUSTRIALES
	2005	2004	2004
	SUP.(HA)	PROD.(000 TM)	PROD.(000 TM)
	REMOLACHA AZUCARERA (R. VERANO) S-2	REMOLACHA AZUCARERA (R. INVIERNO) PX-3	ALGODÓN PX-4
15 A Coruña			
27 Lugo			
32 Ourense			
36 Pontevedra			
GALICIA	0	0,0	0,0
33 P. DE ASTURIAS			
39 CANTABRIA			
1 Álava		190,0	
20 Guipúzcoa			
48 Vizcaya			
PAIS VASCO	0	190,0	0,0
31 NAVARRA			
26 LA RIOJA		135,0	
22 Huesca			
44 Teruel			
50 Zaragoza			
ARAGÓN	0	0,0	0,0
8 Barcelona			
17 Girona			
25 Lleida			
43 Tarragona			
CATALUÑA	0	0,0	0,0
7 BALEARES			
5 Ávila		305,1	
9 Burgos		336,0	
24 León		547,5	
34 Palencia			
37 Salamanca		342,2	
40 Segovia		242,8	
42 Soria			
47 Valladolid		1.145,9	
49 Zamora		307,9	
CASTILLA Y LEÓN	0	3.227,5	0,0
28 MADRID			
2 Albacete			
13 Ciudad Real			
16 Cuenca			
19 Guadalajara			
45 Toledo	152		
CASTILLA-MANCHA	152	0,0	0,0
3 Alicante			
12 Castellón			
46 Valencia			
C. VALENCIANA	0	0,0	0,0
30 R. DE MURCIA			6,7
6 Badajoz			
10 Cáceres			
EXTREMADURA	0	0,0	0,0
4 Almería			
11 Cádiz	18.350		49,1
14 Córdoba	2.500		49,9
18 Granada			
21 Huelva	700		4,7
23 Jaén	1.000		26,3
29 Málaga	40		
41 Sevilla	18.800		207,0
ANDALUCÍA	41.390	0,0	337,0
35 Palmas (Las)			
38 S. C. Tenerife			
CANARIAS	0	0,0	0,0
SUMA PROV. EST.	41.542	3.552,5	343,7
OTRAS PROVINC.		982,1	0,1
ESPAÑA	41.542	4.534,6	343,8

AVANCES DE PRODUCCIONES Y SUPERFICIES AGRÍCOLAS
Estimaciones a 31 de diciembre de 2004

PROVINCIAS Y CC.AA	HORTALIZAS	HORTALIZAS	HORTALIZAS	HORTALIZAS	HORTALIZAS	HORTALIZAS	HORTALIZAS
	2005	2004	2004	2005	2004	2004	2005
	SUP.(HA)	SUP.(HA)	SUP.(HA)	SUP.(HA)	PROD.(000 TM)	PROD.(000 TM)	PROD.(000 TM)
	TOMATE (REC. 1-I/31-V) SX-3	TOMATE (REC. 1-X/31XII) S-3	TOMATE TOTAL S-3	CEBOLLA BABOSA SX-3	TOMATE (REC. 1-X/31XII) P-3	TOMATE TOTAL P-2	ALCACHOFA PX-3
15 A Coruña			351			7,7	
27 Lugo			202			11,4	
32 Ourense			192			5,8	
36 Pontevedra			180			5,6	
GALICIA	0	0	925	0	0,0	30,5	0,0
33 P. DE ASTURIAS			78			2,5	
39 CANTABRIA			94			2,4	
1 Álava			55			1,8	
20 Guipúzcoa			75			2,0	
48 Vizcaya			160			4,9	
PAIS VASCO	0	0	290	0	0,0	8,7	0,0
31 NAVARRA			2.280			137,1	15,2
26 LA RIOJA			480			34,0	13,5
22 Huesca			87			6,7	
44 Teruel			3			0,1	
50 Zaragoza			1.150			64,5	
ARAGÓN	0	0	1.240	0	0,0	71,3	0,0
8 Barcelona		35	885	204	2,1	41,5	
17 Girona		25	170		1,1	4,0	
25 Lleida		55	415		2,2	15,2	
43 Tarragona		90	860		0,9	29,4	11,5
CATALUÑA	0	205	2.330	204	6,3	90,1	11,5
7 BALEARES			1.320			87,5	
5 Ávila		3	56		0,1	0,7	
9 Burgos			45			1,4	
24 León			60			1,1	
34 Palencia			10			0,6	
37 Salamanca		3	69		0,1	1,7	
40 Segovia			30			0,9	
42 Soria							
47 Valladolid			40			2,0	
49 Zamora			50			1,3	
CASTILLA Y LEÓN	0	6	360	0	0,2	9,7	0,0
28 MADRID			116			5,2	
2 Albacete			485			15,0	
13 Ciudad Real			380			20,5	
16 Cuenca			80			3,0	
19 Guadalajara			60			1,6	
45 Toledo			2.051			80,0	
CASTILLA-MANCHA	0	0	3.056	0	0,0	120,1	0,0
3 Alicante		500	700		70,0	86,0	35,0
12 Castellón		150	720	190	5,8	31,3	15,0
46 Valencia		17	257	780	1,3	17,8	18,0
C. VALENCIANA	0	667	1.677	970	77,1	135,1	68,0
30 R. DE MURCIA	1.396	2.230	4.202		212,4	400,1	130,0
6 Badajoz			24.650			1.393,0	
10 Cáceres			4.280			220,0	
EXTREMADURA	0	0	28.930	0	0,0	1.613,0	0,0
4 Almería	5.200	2.500	8.700		136,1	756,0	
11 Cádiz		560	1.700		22,4	69,7	
14 Córdoba			520			14,3	
18 Granada		100	2.100	100	8,0	166,0	
21 Huelva		25	460		1,5	16,9	
23 Jaén			420			12,6	
29 Málaga		300	1.800		20,0	110,0	
41 Sevilla		60	3.890		4,7	288,2	
ANDALUCÍA	5.200	3.545	19.590	100	192,7	1.433,7	0,0
35 Palmas (Las)		800	1.900		50,0	170,0	
38 S. C. Tenerife	560	300	1.050		29,5	91,0	
CANARIAS	560	1.100	2.950	0	79,5	261,0	0,0
SUMA PROV. EST.	7.156	7.753	69.918	1.274	568,2	4.441,8	238,2
OTRAS PROVINC.	2.954			3.245			57,2
ESPAÑA	10.110	7.753	69.918	4.519	568,2	4.441,8	295,4

AVANCES DE SUPERFICIE Y PRODUCCIÓN

TOMATE TOTAL POR ÉPOCAS DE RECOLECCIÓN
AÑO 2004

AÑO-MES

PROVINCIAS Y CC-AA	SUPERFICIES (HA)				PRODUCCIONES (1000 TM)			
	TOMATE	TOMATE	TOMATE	TOMATE	TOMATE	TOMATE	TOMATE	TOMATE
	(REC. 1-I/31-V)	(REC. 1-VI/30-IX)	(REC. 1-X/31XII)	TOTAL	(REC. 1-I/31-V)	(REC. 1-VI/30-IX)	(REC. 1-X/31XII)	TOTAL
15 A Coruña			351	351		7,7		7,7
27 Lugo			202	202		11,4		11,4
32 Ourense			192	192		5,8		5,8
36 Pontevedra			180	180		5,6		5,6
GALICIA		925		925		30,5		30,5
33 P. DE ASTURIAS		78		78		2,5		2,5
39 CANTABRIA		94		94		2,4		2,4
1 Álava		55		55		1,8		1,8
20 Guipúzcoa		75		75		2,0		2,0
48 Vizcaya		160		160		4,9		4,9
PAIS VASCO		290		290		8,7		8,7
31 NAVARRA		2.280		2.280		137,1		137,1
26 LA RIOJA		480		480		34,0		34,0
22 Huesca		87		87		6,7		6,7
44 Teruel		3		3		0,1		0,1
50 Zaragoza		1.150		1.150		64,5		64,5
ARAGON		1.240		1.240		71,3		71,3
8 Barcelona	22	828	35	885	1,8	37,6	2,1	41,5
17 Girona		145	25	170		2,9	1,1	4,0
25 Lleida		360	55	415		13,0	2,2	15,2
43 Tarragona	40	730	90	860	1,5	27,0	0,9	29,4
CATALUÑA	62	2.063	205	2.330	3,3	80,5	6,3	90,1
7 BALEARES		1.320		1.320		87,5		87,5
5 Ávila		53	3	56		0,6	0,1	0,7
9 Burgos		45		45		1,4		1,4
24 León		60		60		1,1		1,1
34 Palencia		10		10		0,6		0,6
37 Salamanca		66	3	69		1,6	0,1	1,7
40 Segovia		30		30		0,9		0,9
42 Soria								
47 Valladolid		40		40		2,0		2,0
49 Zamora		50		50		1,3		1,3
CASTILLA Y LEÓN		354	6	360		9,5	0,2	9,7
28 MADRID		116		116		5,2		5,2
2 Albacete		485		485		15,0		15,0
13 Ciudad Real		380		380		20,5		20,5
16 Cuenca		80		80		3,0		3,0
19 Guadalajara		60		60		1,6		1,6
45 Toledo		2.051		2.051		80,0		80,0
CASTILLA-MANCHA		3.056		3.056		120,1		120,1
3 Alicante	200		500	700	16,0		70,0	86,0
12 Castellón	200	370	150	720	11,5	14,0	5,8	31,3
46 Valencia	70	170	17	257	4,9	11,6	1,3	17,8
C. VALENCIANA	470	540	667	1.677	32,4	25,6	77,1	135,1
30 R. DE MURCIA	1.719	253	2.230	4.202	112,0	75,7	212,4	400,1
6 Badajoz		24.650		24.650		1.393,0		1.393,0
10 Cáceres		4.280		4.280		220,0		220,0
EXTREMADURA		28.930		28.930		1.613,0		1.613,0
4 Almería	5.150	1.050	2.500	8.700	468,7	151,2	136,1	756,0
11 Cádiz	450	690	560	1.700	17,5	29,8	22,4	69,7
14 Córdoba		520		520		14,3		14,3
18 Granada	1.000	1.000	100	2.100	92,0	66,0	8,0	166,0
21 Huelva	35	400	25	460	2,2	13,2	1,5	16,9
23 Jaén		420		420		12,6		12,6
29 Málaga	750	750	300	1.800	50,0	40,0	20,0	110,0
41 Sevilla	35	3.795	60	3.890	3,7	279,8	4,7	288,2
ANDALUCÍA	7.420	8.625	3.545	19.590	634,1	606,9	192,7	1.433,7
35 Palmas (Las)	850	250	800	1.900	90,0	30,0	50,0	170,0
38 S. C. Tenerife	600	150	300	1.050	55,5	6,0	29,5	91,0
CANARIAS	1.450	400	1.100	2.950	145,5	36,0	79,5	261,0
SUMA PROV. EST. OTRAS PROVINC.	11.121	51.044	7.753	69.918	927,3	2.946,5	568,2	4.441,8
ESPAÑA	11.121	51.044	7.753	69.918	927,3	2.946,5	568,2	4.441,8
ESPAÑA	11.978	42.975	8.020	62.973	1.056,3	2.244,4	646,6	3.947,3
ESPAÑA	92,8	118,8	96,7	111,0	87,8	131,3	87,9	112,5

AVANCES DE PRODUCCIONES Y SUPERFICIES AGRÍCOLAS
Estimaciones a 31 de diciembre de 2004

PROVINCIAS Y CC.AA	OLIVAR	
	2004	2004
	PROD.(000 TM)	PROD.(000 TM)
	ACEITUNA DE ALMAZARA P-4	ACEITE P-4
15 A Coruña		
27 Lugo		
32 Ourense		
36 Pontevedra		
GALICIA	0,0	0,0
33 P. DE ASTURIAS		
39 CANTABRIA		
1 Álava	3,0	0,9
20 Guipúzcoa		
48 Vizcaya		
PAIS VASCO	3,0	0,9
31 NAVARRA	10,6	2,3
26 LA RIOJA	4,9	1,1
22 Huesca	4,3	0,9
44 Teruel	10,7	2,3
50 Zaragoza	16,4	3,3
ARAGÓN	31,4	6,5
8 Barcelona	2,6	0,5
17 Girona	2,5	0,6
25 Lleida	23,5	4,7
43 Tarragona	88,6	18,6
CATALUÑA	117,2	24,5
7 BALEARES	0,4	0,1
5 Ávila	6,0	0,8
9 Burgos		
24 León		
34 Palencia		
37 Salamanca	2,2	0,3
40 Segovia		
42 Soria		
47 Valladolid	0,2	0,0
49 Zamora	0,4	0,0
CASTILLA Y LEÓN	8,8	1,2
28 MADRID	5,2	1,0
2 Albacete	16,6	3,6
13 Ciudad Real	84,8	18,7
16 Cuenca	25,0	5,0
19 Guadalajara	9,0	1,9
45 Toledo	87,7	17,5
CASTILLA-MANCHA	223,0	46,7
3 Alicante	11,0	2,5
12 Castellón	20,0	4,0
46 Valencia	19,6	3,5
C. VALENCIANA	50,6	10,0
30 R. DE MURCIA	25,0	5,2
6 Badajoz	180,0	37,5
10 Cáceres	45,0	7,5
EXTREMADURA	225,0	45,0
4 Almería	36,3	7,6
11 Cádiz	24,5	4,9
14 Córdoba	905,0	175,0
18 Granada	294,1	64,1
21 Huelva	19,0	3,4
23 Jaén	1.771,9	390,0
29 Málaga	287,0	54,0
41 Sevilla	280,0	55,9
ANDALUCÍA	3.617,7	755,0
35 Palmas (Las)		
38 S. C. Tenerife		
CANARIAS	0,0	0,0
SUMA PROV. EST.	4.322,9	899,5
OTRAS PROVINC.		
ESPAÑA	4.322,9	899,5

PRODUCCIONES GANADERAS

SACRIFICIO DE GANADO, DICIEMBRE DE 2004

Se presentan los resultados del sacrificio de ganado en España que, de acuerdo con lo establecido en la Normativa de la Unión Europea para los Países Miembros, se deben determinar mensualmente para las principales especies ganaderas, mediante encuesta a mataderos y otros establecimientos que sacrifican estos animales.

Los datos corresponden a noviembre y diciembre de 2004 y, para un mejor análisis de la situación, se incluyen los resultados de ambos meses y sus acumulados desde enero.

En noviembre podemos señalar que la carne total obtenida (peso canal total del conjunto de las especies) ha aumentado un 4,1% respecto a la obtenida en 2003, en diciembre disminuyó un 3,2% y para el acumulado de los doce meses del año se produjo una disminución del 0,3%. Si comparamos los resultados de 2004 respecto a la media de los mismos periodos de 2001 a 2003, vemos que la producción aumenta en noviembre un 4,6%, en diciembre aumenta un 0,3% y en el periodo de doce meses aumenta un 4,6%.

En la evolución de las distintas especies ganaderas, en ganado bovino se obtiene aumento en noviembre y disminución en diciembre, aunque el acumulado de los doce meses prácticamente se mantiene; se destaca que, como viene sucediendo los últimos meses, se aprecia un descenso notable en terneras (animales machos y hembras hasta de 170 kg canal). En el resto de especies no se aprecian variaciones significativas en el total de los doce meses, excepto en equino que conserva la tendencia que venía manifestando en los resultados mensuales.

Finalmente, se puede señalar que la evolución mensual de los sacrificios en 2004 es algo distintas a la de años anteriores, siendo en el ganado bovino y en el porcino donde se producen diferencias más significativas; aunque, si se consideran los resultados acumulados, estas variaciones son poco notables.

SACRIFICIO MENSUAL DE GANADO

Clase de ganado	Año	Enero	Febrero	Marzo	Abril	Mayo	Junio	Enero-junio
Reses sacrificadas								
Bovino	2002	208.630	199.544	198.113	234.799	231.466	208.146	1.280.698
	2003	234.113	216.732	229.157	229.987	234.837	229.163	1.373.988
	2004	225.715	210.208	237.002	219.609	228.083	228.994	1.349.611
Ovino	2002	1.400.917	1.443.852	2.151.277	1.768.212	1.710.949	1.502.840	9.978.046
	2003	1.431.634	1.372.648	1.852.575	1.999.041	1.470.927	1.579.747	9.706.572
	2004	1.389.302	1.365.304	1.929.693	1.800.925	1.523.863	1.686.336	9.695.422
Caprino	2002	92.240	122.161	150.220	137.577	130.019	122.219	754.436
	2003	80.299	115.738	142.553	148.086	133.902	117.110	737.689
	2004	80.183	120.563	179.072	135.532	126.726	124.698	766.775
Porcino	2002	3.308.233	2.965.556	2.447.856	3.086.123	3.070.315	2.474.954	17.353.038
	2003	3.461.677	3.018.041	2.935.456	2.943.760	3.187.294	2.885.658	18.431.886
	2004	3.258.150	3.027.513	3.095.003	2.934.440	3.070.517	2.862.314	18.247.937
Equino	2002	3.070	2.905	2.379	3.030	2.633	2.019	16.036
	2003	2.409	2.306	1.834	1.961	2.065	1.992	12.567
	2004	2.186	2.172	2.111	2.010	2.149	2.060	12.687
Aves (miles)	2002	55.996	59.145	55.507	52.493	54.553	55.655	333.349
	2003	47.246	54.058	55.422	55.756	57.549	53.853	323.884
	2004	47.352	55.222	54.798	54.357	62.231	56.312	330.272
Conejos (miles)	2002	7.922	7.231	7.544	9.209	8.960	7.465	48.331
	2003	7.888	7.261	7.616	8.911	8.800	6.682	47.158
	2004	7.498	7.221	8.013	8.440	8.527	6.749	46.449
Peso canal total, toneladas								
Bovino	2002	51.940	49.066	49.213	58.992	58.482	52.956	320.650
	2003	59.198	54.071	57.381	58.167	60.089	58.976	347.883
	2004	58.560	54.262	60.826	56.483	59.267	60.462	349.860
Ovino	2002	15.432	17.331	23.824	20.741	19.326	17.964	114.618
	2003	15.955	16.447	20.303	23.431	16.493	18.783	111.412
	2004	15.644	16.550	21.289	20.720	17.001	20.021	111.224
Caprino	2002	820	1.049	976	1.160	1.103	886	5.993
	2003	747	994	961	1.203	1.063	821	5.789
	2004	671	1.014	1.100	1.088	1.080	841	5.793
Porcino	2002	286.393	247.948	201.392	256.412	249.805	225.513	1.467.464
	2003	306.783	255.675	244.550	248.008	263.407	261.012	1.579.435
	2004	286.674	255.901	259.326	244.570	253.703	260.093	1.560.267
Equino	2002	571	535	446	597	513	394	3.055
	2003	483	461	357	385	429	409	2.524
	2004	461	438	406	389	439	422	2.555
Aves	2002	104.204	113.438	109.373	107.946	107.188	112.585	654.733
	2003	93.150	115.019	110.241	116.007	112.948	104.017	651.382
	2004	91.332	117.062	105.691	111.914	120.946	111.337	658.281
Conejos	2002	10.220	8.833	10.617	10.607	10.971	9.579	60.828
	2003	10.353	8.997	10.893	10.434	10.856	8.800	60.334
	2004	9.842	8.929	11.433	9.888	10.580	8.905	59.576
Total ganado	2002	469.580	438.200	395.841	456.455	447.389	419.878	2.627.341
	2003	486.668	451.663	444.686	457.636	465.286	452.819	2.758.759
	2004	463.183	454.155	460.069	445.052	463.016	462.081	2.747.555

Nota.- Resultados son provisionales.

SACRIFICIO MENSUAL DE GANADO (conclusión)

Clase de ganado	Año	Julio	Agosto	Septiembre	Octubre	Noviembre	Diciembre	Total año (1)
Reses sacrificadas								
Bovino	2002	239.271	226.360	234.052	245.163	229.249	237.582	2.692.375
	2003	236.709	218.518	240.045	239.954	212.064	241.818	2.763.096
	2004	228.803	228.363	236.482	228.693	230.830	230.959	2.733.742
Ovino	2002	1.944.779	1.996.949	1.426.538	1.428.504	1.227.087	2.948.825	20.950.727
	2003	2.032.105	1.969.887	1.597.405	1.344.085	1.142.145	2.989.989	20.782.189
	2004	1.861.774	2.062.849	1.506.616	1.253.606	1.221.348	2.845.947	20.447.561
Caprino	2002	147.989	122.598	123.514	138.569	150.510	391.742	1.829.358
	2003	139.504	119.605	121.857	105.232	111.770	348.988	1.684.647
	2004	134.202	114.751	106.725	91.610	130.049	318.924	1.663.036
Porcino	2002	3.065.715	2.854.519	3.049.046	3.484.762	3.195.644	4.020.821	37.023.544
	2003	3.221.670	2.757.534	3.159.452	3.415.298	3.109.859	4.084.401	38.180.099
	2004	2.912.051	3.059.610	3.229.975	3.151.183	3.373.377	4.090.506	38.064.639
Equino	2002	2.377	1.743	2.568	2.839	2.516	2.337	30.415
	2003	1.939	1.093	2.126	2.196	2.136	2.040	24.096
	2004	1.979	1.596	2.182	2.208	2.487	2.140	25.280
Aves (miles)	2002	69.408	55.532	59.180	66.912	66.110	49.531	700.022
	2003	67.743	61.304	62.163	64.828	69.026	52.639	701.587
	2004	64.609	60.350	61.545	66.048	64.896	44.678	692.398
Conejos (miles)	2002	8.690	9.123	6.865	8.161	5.337	9.846	96.353
	2003	8.033	7.596	6.550	6.676	4.821	9.466	90.300
	2004	7.609	8.500	6.538	6.798	5.127	8.892	89.914
Peso canal total, toneladas								
Bovino	2002	60.546	57.863	59.562	62.479	57.966	59.773	678.838
	2003	61.078	56.646	62.555	62.248	54.424	61.537	706.369
	2004	60.536	60.418	62.499	60.318	60.484	60.002	714.117
Ovino	2002	22.369	22.946	16.249	16.124	13.713	30.965	236.983
	2003	23.844	23.023	18.385	15.094	12.925	31.472	236.155
	2004	21.941	24.563	17.823	14.086	13.798	29.942	233.378
Caprino	2002	1.192	1.051	1.570	1.209	1.262	2.793	15.072
	2003	1.133	947	1.567	946	929	2.576	13.888
	2004	1.085	951	1.368	883	1.109	2.407	13.596
Porcino	2002	247.722	223.270	249.321	285.918	263.848	332.573	3.070.116
	2003	259.873	212.167	257.826	282.454	259.454	338.299	3.189.508
	2004	238.871	237.606	267.931	262.300	282.254	341.771	3.190.999
Equino	2002	449	307	478	548	476	434	5.747
	2003	384	194	440	421	419	395	4.777
	2004	375	281	429	420	470	394	4.925
Aves	2002	131.481	112.514	117.021	116.494	113.873	88.896	1.335.011
	2003	124.185	114.916	118.406	112.625	119.854	91.968	1.333.337
	2004	119.899	115.465	119.410	111.909	108.174	75.164	1.308.301
Conejos	2002	8.963	9.984	7.907	11.477	6.267	12.821	118.246
	2003	8.318	8.093	7.409	9.420	5.732	12.276	111.583
	2004	7.939	9.142	7.412	9.312	6.121	11.361	110.862
Total ganado	2002	472.721	427.935	452.108	494.248	457.405	528.255	5.460.013
	2003	478.815	415.986	466.588	483.208	453.738	538.522	5.595.616
	2004	450.646	448.426	476.872	459.229	472.410	521.039	5.576.178

(1) En 2004 es el acumulado de los datos disponibles.

Nota.- Resultados son provisionales.

SACRIFICIO DE GANADO, ESPAÑA
AÑO 2004

	Noviembre		Diciembre		Enero-diciembre	
	Número de animales	Peso canal toneladas	Número de animales	Peso canal toneladas	Número de animales	Peso canal toneladas
Bovino total	230.830	60.484	230.959	60.002	2.733.742	714.117
Bovino mayor	213.947	57.824	211.620	56.935	2.531.547	682.298
Toros	116.291	33.071	114.311	32.312	1.359.367	385.417
Vacas	36.293	10.070	35.075	9.817	404.736	112.109
Novilla	61.363	14.683	62.234	14.805	767.444	184.773
Ternera	16.883	2.660	19.340	3.067	202.195	31.819
Porcino	3.373.377	282.254	4.090.506	341.771	38.064.639	3.190.999
Ovino total	1.221.348	13.798	2.845.947	29.942	20.447.561	233.378
Corderos	1.137.058	12.258	2.784.317	28.725	19.460.393	214.065
Caprino	130.049	1.109	318.924	2.407	1.663.036	13.596
Equino	2.487	470	2.140	394	25.280	4.925
Aves (1)	64.896	108.174	44.678	75.164	692.398	1.308.301
Conejos (1)	5.127	6.121	8.892	11.361	89.914	110.862

(1) Son miles de animales y peso en toneladas.

Nota.- Resultados provisionales.

INDUSTRIAS AGRARIAS

ESTADÍSTICAS MENSUALES DE INDUSTRIAS LÁCTEAS, ENERO DE 2005

Se presentan los resultados obtenidos en la Estadística Mensual de Recogida de Leche de Vaca y Productos Obtenidos, que se realiza desde el año 1997 por el Ministerio de Agricultura, Pesca y Alimentación, de acuerdo con lo establecido en la Directiva 96/16/CE, del Consejo, de 19-03-1996 y la Decisión de la Comisión de 18-12-96.

Esta encuesta se dirige a todas las empresas, tanto Industrias como Centros de Recogida, que compran leche de vaca en las explotaciones ganaderas ubicadas en la Península y Baleares.

Los resultados obtenidos entre febrero de 2004 y enero de 2005 se recogen en el cuadro que se presenta. En éste se incluyen los datos de la recogida de leche de vaca y de los productos elaborados de mayor importancia, según lo establecido en la citada Normativa de la Unión Europea.

En el primer gráfico se hace un seguimiento de la evolución mensual de las recogidas medias diarias de la leche de vaca en los mismos meses, a fin de destacar su estacionalidad.

En un segundo gráfico, se comparan las recogidas medias diarias de cada mes, durante los años 2002, 2003 y 2004 y la de enero de 2005, lo que nos permite realizar una comparación de las tendencias en la recogida.

Como se aprecia en el cuadro y los gráficos reseñados, los resultados obtenidos no presentan incidencias dignas de mención, incluso, hay casi coincidencia en la media diaria de recogida en enero de 2004 y 2005. Comparando los datos de recogida obtenidos en esta estadística con los determinados por el FEGA en las declaraciones de entregas a industrias, podemos señalar que tampoco se presentan diferencias importantes, continuando los resultados de la estadística ligeramente por debajo de los del FEGA en general.

En relación con la recogida de leche de vaca, es de destacar que en la actual campaña láctea, que va de abril 2004 a marzo 2005, los resultados obtenidos en los diez primeros meses de la campaña pueden indicar que España no sobrepasará su cuota láctea.

ESTADÍSTICA MENSUAL DE RECOGIDA DE LECHE DE VACA Y PRODUCTOS ELABORADOS
POR LAS INDUSTRIAS LÁCTEAS ESPAÑOLAS
(Península y Baleares)

DATOS PROVISIONALES

CANTIDADES EN MILES DE TONELADAS

RECOGIDA	AÑO 2004											AÑO 2005
	FEBRERO	MARZO	ABRIL	MAYO	JUNIO	JULIO	AGOSTO	SEPBRE	OCTBRE	NOVBRE	DICBRE	ENERO
Leche de vaca	464,3	516,8	498,3	533,4	495,7	496,6	482,6	465,4	465,1	466,7	483,6	486,9
% medio de Mat. Grasa	3,78	3,80	3,75	3,72	3,65	3,65	3,67	3,72	3,76	3,80	3,85	3,84
% medio de Proteínas	3,18	3,18	3,16	3,15	3,01	3,15	3,09	3,13	3,18	3,21	3,28	3,18

PRODUCTOS OBTENIDOS	AÑO 2004											AÑO 2005
	FEBRERO	MARZO	ABRIL	MAYO	JUNIO	JULIO	AGOSTO	SEPBRE	OCTBRE	NOVBRE	DICBRE	ENERO
Leche de consumo directo	312,6	345,1	336,6	323,7	302,1	313,8	304,9	307,5	308,8	309,8	324,0	334,8
Nata de consumo directo	7,4	8,4	7,0	7,5	8,4	8,7	8,3	8,7	7,9	9,2	8,9	7,6
Leche concentrada	5,1	6,3	6,3	5,7	4,3	4,8	5,1	5,4	7,7	5,6	6,0	6,2
Leche desnatada en polvo	0,7	0,9	0,9	0,9	0,7	0,4	0,2	0,1	0,2	0,3	0,6	0,6
Otras leches en polvo (1)	0,5	0,2	1,0	0,7	1,6	1,0	0,8	0,2	0,3	0,1	0,1	0,4
Mantequilla	4,2	5,0	5,0	4,9	3,2	3,0	3,6	2,8	2,7	2,4	4,0	4,8
Queso de vaca (2)	10,9	11,5	12,1	11,1	11,1	12,1	11,2	11,1	11,0	11,4	10,4	10,4
Leches acidificadas (yogures)	54,7	57,0	62,2	61,7	62,7	62,1	58,9	60,1	61,0	57,6	51,5	55,7

(1) - Incluye el Polvo de nata, leche entera y leche parcialmente desnatada

(2) - No incluye el queso de mezcla

**EVOLUCIÓN MENSUAL DE LAS RECOGIDAS MEDIAS DIARIAS DE LECHE DE VACA POR LAS INDUSTRIAS
(Península y Baleares)
DATOS PROVISIONALES DE LOS ÚLTIMOS 12 MESES DISPONIBLES
FEBRERO DE 2004 A ENERO DE 2005**

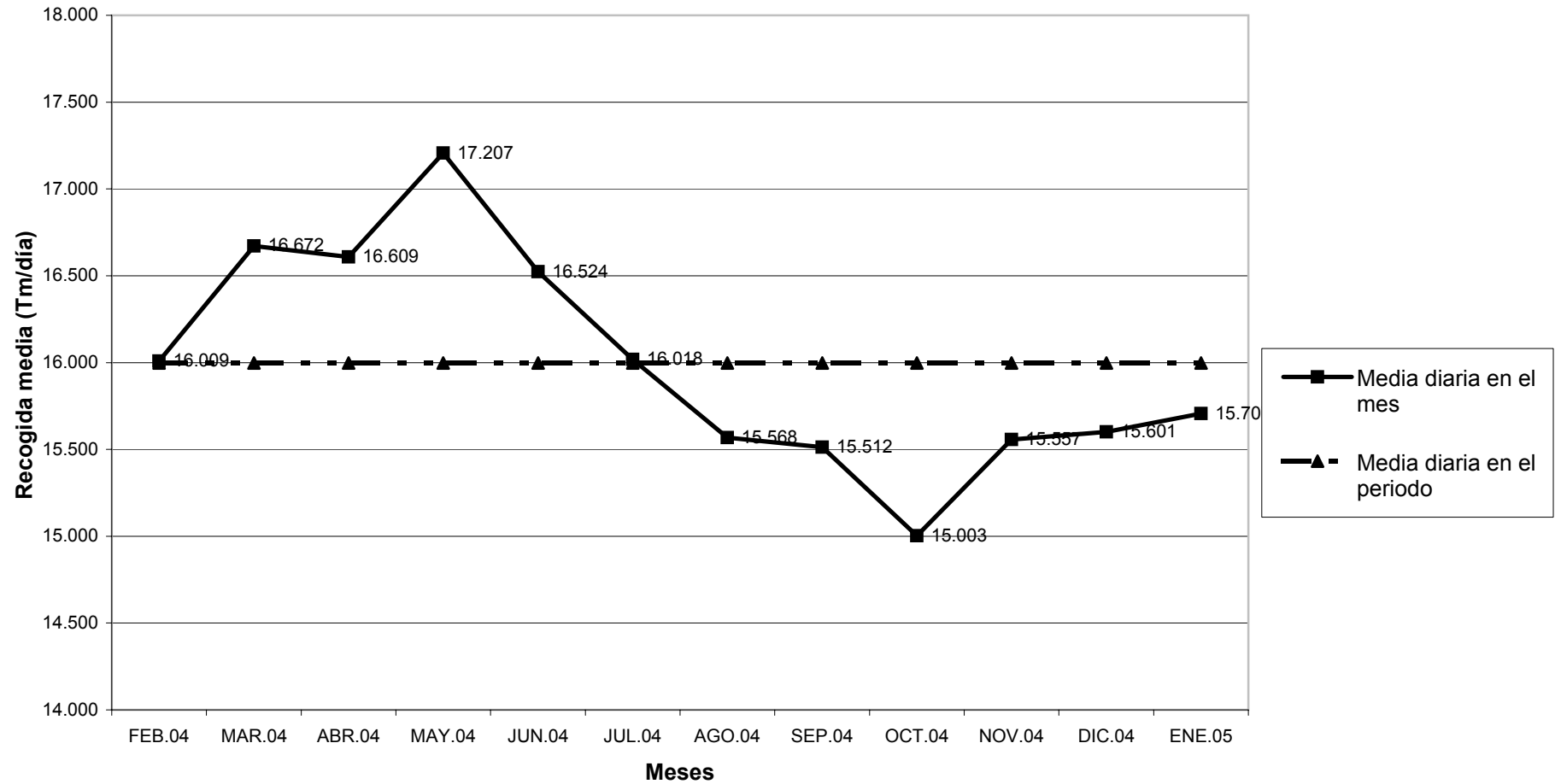

INDICADORES DE PRECIOS Y SALARIOS AGRARIOS

PRECIOS PERCIBIDOS POR LOS AGRICULTORES (EUROS POR UNIDAD)

PRODUCTOS	AÑO	Enero	Febrero	Marzo	Abril	Mayo	Junio	Julio	Agosto	Septiem.	Octubre	Noviem.	Diciem.	Anual
CEREALES														
TRIGO (100 KG.)	2002	15,22	16,04	14,96	14,46	13,74	13,77	13,28	12,60	12,78	12,58	12,36	12,46	13,41
	2003	12,66	13,37	12,40	12,40	12,86	14,00	13,71	13,12	13,63	14,53	15,28	16,04	13,80
	2004	16,80	16,81	16,62	16,75	16,64	14,25	14,21	13,73	13,19	12,95	12,90	12,80	14,15
ARROZ (100 KG.)	2002	28,63	28,36	28,26	28,67	28,67	28,67	28,99	28,00	-	26,11	26,79	27,25	27,51
	2003	28,83	29,57	30,11	30,25	30,03	29,50	29,59	31,25	-	25,43	25,92	26,35	27,48
	2004	26,85	27,01	27,01	27,02	27,15	27,17	27,17	27,58	-	20,72	17,41	18,71	20,79
CEBADA (100 KG.)	2002	13,78	13,89	13,70	13,32	12,49	11,51	11,25	11,26	11,43	11,57	11,67	11,81	11,82
	2003	11,91	11,87	11,80	11,68	11,61	11,39	11,47	11,54	11,95	12,83	13,94	14,46	12,15
	2004	14,87	15,35	15,65	15,14	15,16	13,44	12,28	12,06	11,96	11,82	11,85	11,80	12,63
AVENA (100 KG.)	2002	13,90	14,38	14,33	14,56	14,96	13,47	12,60	12,41	11,66	11,89	11,91	12,07	12,62
	2003	11,90	11,96	11,66	12,14	13,28	12,81	12,55	11,98	11,79	12,27	12,70	13,26	12,30
	2004	13,89	14,02	13,85	14,07	14,23	13,80	12,33	12,33	11,83	11,84	12,02	12,39	12,50
CENTENO (100 KG.)	2002	13,27	13,25	13,24	13,21	12,56	15,09	13,61	12,10	11,06	11,20	11,21	11,14	12,22
	2003	11,24	11,23	11,09	11,03	11,04	20,02	24,88	15,45	11,25	11,91	12,79	13,35	14,29
	2004	13,80	14,07	13,83	14,19	14,60	13,71	14,93	12,07	11,56	11,49	11,51	11,56	12,42
MAIZ (100 KG.)	2002	13,86	13,93	14,02	14,08	14,14	14,16	14,24	14,48	13,37	14,09	13,59	13,30	13,70
	2003	13,31	13,32	12,33	12,59	13,09	13,62	13,68	13,10	14,22	15,03	15,82	16,56	14,79
	2004	16,92	17,19	16,83	17,21	17,64	17,22	15,88	14,40	13,62	13,28	13,14	12,95	14,67
SORGO (100 KG.)	2002	13,97	13,85	-	-	-	-	14,00	13,50	12,93	12,47	12,73	12,74	12,82
	2003	12,90	12,74	-	-	-	-	13,00	12,82	13,81	15,04	15,38	15,17	14,72
	2004	15,31	16,10	-	-	-	-	-	-	14,65	13,97	13,45	12,71	13,88
TUBERCULOS PARA CONSUMO														
PATATA (100 KG.)	2002	16,68	17,41	21,58	30,04	25,12	26,53	20,02	15,57	13,94	9,20	13,04	10,24	16,32
	2003	5,96	5,63	9,68	29,91	25,03	22,83	19,58	18,12	23,54	22,85	25,13	25,98	21,25
	2004	21,56	21,75	34,80	57,08	43,47	24,34	24,90	22,47	19,96	9,38	11,93	14,30	22,19
CHUFA (100 KG.)	2002	50,00	-	-	-	111,00	62,16	62,16	62,16	-	-	50,00	50,00	54,87
	2003	50,00	-	-	-	50,00	50,00	50,00	50,00	-	-	60,00	60,00	56,00
	2004	60,00	-	-	-	84,00	84,00	84,00	84,00	-	-	60,00	60,00	64,80
CULTIVOS INDUSTRIALES														
REMOLACHA AZUCARERA (100 KG.)	2002	5,03	5,51	-	-	-	5,51	5,74	5,95	4,70	4,90	4,98	4,90	5,15
	2003	4,83	4,85	-	-	-	5,35	5,45	5,66	6,09	6,45	6,13	5,95	5,88
	2004	6,11	4,82	-	-	-	5,58	5,62	5,76	6,64	6,57	6,21	6,18	6,08
ALGODON BRUTO (100 KG.) S/ SUBVENCIÓN	2002	23,07	-	-	-	-	-	-	-	20,84	21,04	28,96	35,47	22,62
	2003	34,71	-	-	-	-	-	-	-	18,03	18,02	29,39	43,67	32,96
	2004	-	-	-	-	-	-	-	-	24,41	23,90	18,39	13,79	22,91
GIRASOL (100 KG.)	2002	24,84	25,74	25,24	-	-	-	27,02	26,25	26,98	25,59	25,72	26,42	26,14
	2003	25,18	26,38	26,40	-	-	-	26,00	23,39	22,76	20,11	19,89	19,17	21,65
	2004	21,00	20,86	21,00	-	-	-	23,51	23,62	22,34	22,36	22,86	23,10	22,99
PIMIENTO PARA PIMENTON (100 KG.)	2002	207,00	-	-	-	-	-	-	282,25	241,67	270,75	241,04	231,10	247,19
	2003	226,00	-	-	-	-	-	-	270,00	253,09	272,81	250,15	260,22	256,72
	2004	-	-	-	-	-	-	-	-	222,90	236,22	244,63	220,43	236,09
TABACO (SECO NO FERMENTADO) (100 KG.) S/ SUBVENCIÓN	2002	62,62	66,98	62,62	-	-	-	-	-	41,66	41,63	41,63	64,91	45,38
	2003	63,00	63,00	63,00	-	-	-	-	-	61,22	88,42	88,42	72,83	83,46
	2004	61,69	70,78	150,00	-	-	-	-	-	50,32	53,39	54,75	62,97	53,21
CAÑA DE AZUCAR (100 KG.)	2002	-	-	3,64	3,64	3,64	-	-	-	-	-	-	-	3,64
	2003	-	-	3,64	4,30	3,64	-	-	-	-	-	-	-	3,97
	2004	-	-	-	3,64	3,64	3,64	-	-	-	-	-	-	3,64
LUPULO SECO (100 KG.)	2002	-	-	-	-	-	-	-	-	-	281,00	-	-	281,00
	2003	-	-	-	-	-	-	-	-	-	536,28	-	-	536,28
	2004	-	-	-	-	-	-	-	-	-	536,28	-	-	536,28
AZAFRAN TOSTADO (KG.)	2002	1069,80	1117,92	1138,25	1146,51	1191,55	1190,52	1128,33	1180,95	1200,69	1186,25	1187,79	1192,85	1171,27
	2003	1182,17	1182,91	1184,46	1189,34	1195,52	1195,87	1186,66	1191,58	1201,57	1230,13	1216,51	1258,45	1213,42
	2004	1320,26	1325,13	1314,63	1311,11	1301,41	1289,98	1280,07	1280,07	1249,86	1300,00	1289,80	1317,62	1306,95
ACEITUNA DE ADEREZO (100 KG.)	2002	-	-	-	-	-	-	-	43,62	52,00	42,78	42,96	-	46,22
	2003	-	-	-	-	-	-	-	39,09	59,45	44,60	41,34	-	49,56
	2004	-	-	-	-	-	-	-	39,41	56,27	47,89	48,62	-	51,67

Nota 1: Como consecuencia del cambio de periodo de base para índices, las ponderaciones utilizadas se han modificado, por lo que los precios publicados a partir de enero de 2004 en adelante, no son exactamente comparables con los de periodos anteriores.

Nota 2: Los datos del último mes publicado han de considerarse provisionales.

PRECIOS PERCIBIDOS POR LOS AGRICULTORES (EUROS POR UNIDAD)

PRODUCTOS	AÑO	Enero	Febrero	Marzo	Abril	Mayo	Junio	Julio	Agosto	Septiem.	Octubre	Noviem.	Diciem.	Annual
CULTIVOS FORRAJEROS														
HENO DE ALFALFA (100 KG.)	2002	12,79	13,71	13,58	11,95	11,43	11,33	11,66	11,85	11,81	11,82	11,77	12,14	11,83
	2003	12,41	12,54	12,27	11,33	10,84	10,56	10,57	10,69	11,09	11,72	12,01	12,51	11,11
	2004	13,53	13,95	12,90	12,45	12,10	11,62	11,35	11,67	11,57	11,82	11,53	12,00	11,84
VEZA PARA FORRAJE (100 KG.)(HENO)	2002	-	-	13,01	11,96	11,26	10,85	11,30	10,77	11,05	10,33	12,10	11,45	11,20
	2003	-	-	10,29	10,99	9,17	9,53	9,32	11,25	11,08	11,87	10,43	10,07	9,61
	2004	-	-	12,66	10,11	9,58	11,84	10,31	10,00	9,50	9,37	9,20	7,05	10,47
FRUTOS NO CITRICOS														
MANZANA (100 KG.)	2002	26,81	29,19	33,93	35,36	35,52	34,25	42,20	29,18	30,59	31,41	32,68	38,28	31,98
	2003	40,52	41,87	44,09	44,13	44,05	45,29	44,50	32,18	29,37	31,04	31,60	29,92	35,04
	2004	29,27	28,94	28,23	29,01	29,72	38,21	48,30	34,69	31,70	30,57	29,94	39,91	31,45
PERA (100 KG.)	2002	41,56	45,65	47,69	46,62	46,73	59,05	39,87	31,36	36,50	45,04	50,72	55,22	41,96
	2003	54,94	60,63	65,68	67,14	71,32	89,25	49,89	36,70	37,03	42,41	46,66	47,17	50,35
	2004	44,60	46,30	45,31	42,61	41,86	94,20	56,94	38,24	38,34	42,54	44,16	45,72	47,28
NISPERO (100 KG.)	2002	-	-	-	191,11	130,73	58,14	-	-	-	-	-	-	121,48
	2003	-	-	-	145,86	115,18	123,16	-	-	-	-	-	-	118,49
	2004	-	-	113,00	139,32	98,66	90,63	-	-	-	-	-	-	102,57
ALBARICOQUE (100 KG.)	2002	-	-	-	-	48,05	39,25	43,36	-	-	-	-	-	41,93
	2003	-	-	-	-	98,60	65,50	55,11	-	-	-	-	-	73,07
	2004	-	-	-	-	75,23	80,48	54,92	31,00	-	-	-	-	74,40
MELOCOTON (100 KG.)	2002	-	-	-	209,88	71,99	50,01	35,72	32,23	31,88	29,60	32,27	-	49,17
	2003	-	-	-	121,64	87,79	75,71	50,85	49,14	44,20	44,93	46,78	-	62,84
	2004	-	-	-	176,84	111,89	88,00	50,30	35,73	40,54	52,50	38,19	-	62,50
CEREZA (100 KG.)	2002	-	-	-	-	165,17	106,73	108,16	-	-	-	-	-	116,44
	2003	-	-	-	-	265,59	132,83	150,50	-	-	-	-	-	159,37
	2004	-	-	-	-	427,61	187,85	154,19	81,74	-	-	-	-	233,91
CIRUELA (100 KG.)	2002	-	-	-	-	55,00	34,69	42,92	51,71	41,71	52,82	-	-	41,25
	2003	-	-	-	-	112,60	53,55	61,48	77,22	53,75	73,26	-	-	61,78
	2004	-	-	-	-	-	65,81	70,65	57,98	76,54	54,69	-	-	66,24
UVA DE MESA (100 KG.) (1)	2002	-	-	-	-	-	30,86	34,48	43,72	33,65	41,73	49,74	52,64	43,31
	2003	-	-	-	-	-	50,07	45,23	49,54	46,45	40,70	41,93	36,22	42,84
	2004	-	-	-	-	-	-	43,26	48,66	38,65	35,32	34,81	42,16	41,41
HIGOS Y BREVAS (100 KG.)	2002	-	-	-	-	150,00	140,55	108,22	89,05	64,31	71,67	-	-	90,46
	2003	-	-	-	-	150,25	101,29	113,68	100,27	98,91	102,88	-	-	102,28
	2004	-	-	-	-	-	111,85	168,36	121,78	70,34	58,68	-	-	121,66
CHIRIMOYA (100 KG.)	2002	222,00	216,00	-	-	-	-	-	-	-	115,20	108,00	140,00	141,29
	2003	96,48	114,04	-	-	-	-	-	-	-	61,10	80,72	124,88	94,55
	2004	118,05	121,98	88,33	-	-	-	-	-	97,50	63,22	62,23	96,48	85,31
GRANADA (100 KG.)	2002	-	-	-	-	-	-	-	45,00	59,03	51,93	39,90	-	52,99
	2003	-	-	-	-	-	-	-	45,00	58,34	45,88	39,25	-	49,75
	2004	-	-	-	-	-	-	-	64,00	63,90	54,95	53,79	-	58,47
AGUACATE (100 KG.)	2002	97,93	89,18	79,81	71,15	88,82	108,63	140,61	149,42	130,98	141,27	158,26	159,96	104,77
	2003	125,51	121,61	151,24	164,16	179,20	343,88	409,92	452,78	400,00	150,00	112,68	106,97	139,37
	2004	91,41	77,21	113,57	110,00	130,42	132,56	139,87	144,07	195,65	78,24	85,66	100,74	92,52
PLATANO (100KG.)	2002	35,00	32,00	4,21	11,00	20,00	29,00	22,00	28,52	44,00	36,00	43,00	46,00	27,38
	2003	48,00	47,00	41,00	37,00	33,00	10,00	8,00	8,00	3,50	27,83	52,48	31,34	29,99
	2004	14,06	13,90	5,32	15,13	26,77	31,75	27,24	23,79	6,81	42,64	53,39	54,62	24,87
CAQUI (100 KG.)	2002	-	-	-	-	-	-	-	-	32,52	55,14	51,80	-	50,04
	2003	-	-	-	-	-	-	-	-	59,44	77,58	61,14	-	69,79
	2004	-	-	-	-	-	-	-	-	97,60	70,57	36,93	-	77,25
MANGO (100 KG.)	2002	-	-	-	-	-	120,00	129,40	159,76	167,59	152,41	150,26	224,31	156,01
	2003	-	-	-	-	-	387,78	244,89	155,16	117,59	120,00	153,43	178,06	159,01
	2004	-	-	-	-	-	229,76	152,89	124,75	192,31	170,52	146,34	147,07	156,57
PAPAYA (100 KG.)	2002	120,00	130,80	136,80	103,30	104,71	57,76	53,84	87,51	116,42	131,05	138,21	116,07	116,85
	2003	91,86	97,44	60,72	60,36	48,79	116,40	70,89	159,14	122,84	90,00	131,53	119,21	112,48
	2004	64,90	68,10	46,78	56,41	67,77	67,36	61,35	137,40	217,83	166,63	162,89	116,66	147,38
PIÑA TROPICAL (100 KG.)	2002	195,00	228,00	225,00	215,00	192,00	190,00	168,00	168,00	145,00	145,00	195,00	240,00	188,87
	2003	240,00	300,00	180,00	240,00	240,00	251,00	176,00	200,00	300,00	200,00	120,00	200,00	209,20
	2004	210,00	200,00	240,00	200,00	200,00	200,00	200,00	200,00	171,45	142,88	157,70	157,70	190,75
FRESON (100 KG.)	2002	228,07	179,86	145,47	101,49	36,09	95,97	161,09	125,55	133,45	171,70	200,88	270,42	100,49
	2003	238,99	205,22	127,43	59,92	59,55	66,56	194,38	185,24	186,64	206,62	310,66	353,48	87,13
	2004	170,94	140,05	102,04	93,33	64,45	95,16	150,04	155,71	145,17	221,78	306,92	439,19	95,63

(1) Precios s/ cepa sin recolectar

Nota 2: Los datos del último mes publicado han de considerarse provisionales.

**PRECIOS PERCIBIDOS POR LOS AGRICULTORES
(EUROS POR UNIDAD)**

PRODUCTOS	AÑO	Enero	Febrero	Marzo	Abril	Mayo	Junio	Julio	Agosto	Septiem.	Octubre	Noviem.	Diciem.	Anual
HORTALIZAS														
LECHUGA (100 KG.)	2002	94,04	67,69	33,71	21,40	31,79	32,13	29,57	32,22	34,99	28,75	21,29	19,92	38,15
	2003	61,12	92,99	60,22	31,48	24,24	33,68	33,50	41,32	52,31	36,20	37,16	49,04	47,66
	2004	43,68	22,42	28,16	32,63	29,98	29,06	31,97	34,20	31,04	30,07	34,18	34,63	32,15
ESCAROLA (100 KG.)	2002	50,05	54,28	54,16	50,00	-	-	-	-	-	58,61	57,25	43,13	51,40
	2003	40,25	44,57	55,61	56,46	-	-	-	-	-	65,93	67,11	47,59	50,62
	2004	48,55	41,29	55,19	37,28	-	-	-	-	-	51,84	68,71	53,76	52,48
COLIFLOR (100 KG.)	2002	46,44	36,57	33,74	40,15	27,43	31,55	26,69	38,18	61,05	38,95	32,52	33,57	37,26
	2003	35,47	49,78	48,32	37,92	26,60	21,54	36,30	94,85	55,34	48,38	40,20	33,39	39,84
	2004	24,62	23,90	27,81	29,95	29,36	24,97	28,10	128,65	33,33	32,65	44,95	43,35	34,54
COL REPOLLO (100 KG.)	2002	52,30	45,24	30,51	34,00	40,65	47,19	29,62	23,14	26,99	28,61	28,52	33,87	36,17
	2003	33,82	38,13	40,07	31,94	32,57	36,90	35,77	22,19	37,61	35,86	27,78	29,35	33,85
	2004	26,89	28,82	27,21	24,50	25,35	33,74	31,98	28,15	23,55	22,12	22,59	23,75	25,23
COL BRUSELAS (100 KG.)	2002	72,14	47,58	36,06	-	-	-	-	-	-	-	60,00	63,06	63,15
	2003	52,36	50,00	48,00	-	-	-	-	-	-	-	60,00	58,00	56,00
	2004	46,70	45,85	44,98	-	-	-	-	-	-	-	72,88	64,92	54,94
COL BROCOLI (100 KG.)	2002	75,99	43,96	42,31	20,67	10,50	-	-	-	-	-	33,30	21,78	43,29
	2003	35,40	39,82	37,20	40,84	13,25	-	-	-	-	-	54,86	35,27	37,33
	2004	37,62	37,30	62,15	42,97	36,03	-	-	-	-	-	87,95	56,74	53,30
TOMATE (100 KG.)	2002	75,84	83,23	129,00	98,83	47,22	28,70	25,82	20,73	23,09	60,85	49,21	59,62	45,97
	2003	50,96	56,34	74,08	80,52	63,94	37,07	23,36	24,58	44,78	77,85	68,13	67,35	49,09
	2004	43,08	48,61	66,37	48,01	48,88	45,17	39,71	15,90	18,40	33,55	78,37	84,44	41,21
ZANAHORIA (100 KG.)	2002	27,11	33,39	36,44	27,38	25,98	28,15	12,09	10,39	9,09	9,89	9,25	14,00	20,49
	2003	27,81	36,51	37,17	35,55	36,55	36,40	21,65	17,61	26,33	24,06	26,02	30,24	30,24
	2004	32,12	31,03	31,94	33,05	30,42	30,58	21,18	10,81	10,66	11,60	11,98	11,32	22,71
GUISANTE VERDE (100 KG.)	2002	208,68	168,71	120,02	93,02	58,31	40,79	48,71	-	-	-	-	-	67,14
	2003	127,88	208,88	137,65	134,94	50,14	37,22	72,14	-	-	-	-	-	70,90
	2004	147,34	161,31	167,93	137,00	46,72	32,45	31,70	-	-	-	-	-	59,01
CEBOLLA (100 KG.)	2002	19,99	25,82	37,06	20,39	18,07	25,32	25,66	13,64	9,00	10,38	11,59	10,34	14,70
	2003	11,73	14,26	20,54	14,14	13,44	21,10	18,34	11,86	14,32	18,93	24,88	30,60	16,59
	2004	34,47	42,45	39,46	27,25	18,45	22,69	22,87	12,82	12,88	11,29	10,75	14,69	16,18
PEPINO (100 KG.)	2002	119,13	99,16	47,20	25,22	13,18	20,35	30,47	28,38	29,72	35,64	37,30	47,92	40,70
	2003	59,73	83,04	70,66	53,44	19,03	38,74	46,76	55,37	37,55	39,69	65,39	79,70	51,31
	2004	53,70	75,46	41,01	47,48	23,04	37,43	26,49	19,04	40,14	38,20	27,21	32,19	35,62
PUERRO (100 KG.)	2002	72,59	56,54	54,43	68,84	74,40	64,67	65,32	52,61	46,90	45,60	55,91	54,84	58,68
	2003	64,74	48,47	59,90	58,08	63,03	59,81	50,94	57,99	53,56	54,81	82,50	66,81	61,33
	2004	59,18	30,77	29,46	39,36	49,39	51,36	49,29	73,74	64,19	57,52	70,92	75,58	50,40
PIMIENTO (100 KG.)	2002	77,13	77,01	86,74	81,62	51,34	55,26	45,72	42,21	54,53	58,70	44,57	60,09	60,39
	2003	51,60	66,71	88,11	138,42	103,17	83,47	62,61	62,44	61,92	72,80	87,41	90,02	78,23
	2004	104,46	100,28	130,21	115,65	104,86	92,88	64,37	40,72	43,71	46,08	90,08	105,62	86,36
ALCACHOFA (100 KG.)	2002	83,50	75,09	44,08	37,11	36,16	32,68	-	-	130,00	87,65	67,50	56,39	54,65
	2003	77,41	70,04	55,01	40,49	24,19	30,26	-	-	62,47	73,99	103,47	70,95	57,48
	2004	57,97	80,14	55,36	46,44	36,78	29,39	-	-	43,35	86,58	87,16	74,33	56,43
ESPARRAGO (100 KG.)	2002	-	273,34	199,64	174,27	147,01	172,27	162,89	-	-	-	-	-	168,76
	2003	-	309,40	264,46	153,05	151,82	179,07	132,71	-	-	-	-	-	173,73
	2004	-	251,94	187,68	150,02	158,80	171,99	178,83	-	-	-	-	-	164,29
MELON (100 KG.)	2002	-	-	47,00	75,07	26,94	43,19	24,47	16,53	15,66	16,87	16,67	129,20	23,55
	2003	-	-	128,00	128,03	58,22	44,22	24,83	26,81	27,40	31,57	30,04	80,00	31,67
	2004	-	-	59,58	60,02	78,14	31,77	17,12	12,90	19,72	19,46	49,45	29,74	
SANDIA (100 KG.)	2002	-	-	-	39,00	35,50	19,60	13,35	10,43	9,92	-	-	-	19,16
	2003	-	-	-	42,20	42,22	35,97	21,29	22,88	21,71	-	-	-	30,23
	2004	-	-	-	-	24,80	24,77	11,47	8,94	10,14	-	-	-	17,58
CALABACIN (100 KG.)	2002	174,28	68,61	42,53	26,90	25,34	30,14	35,41	33,98	25,34	31,20	68,87	87,18	49,27
	2003	110,38	152,69	71,35	48,79	23,89	24,40	29,78	44,02	63,11	36,10	56,38	51,03	55,03
	2004	48,86	49,90	48,09	35,93	32,11	30,89	28,42	27,77	36,99	36,07	57,78	67,71	37,12
AJO SECO (100 KG.)	2002	147,38	162,70	166,05	166,95	112,70	104,82	136,03	108,79	113,45	120,26	108,44	92,10	121,43
	2003	95,13	87,25	76,19	96,21	74,76	68,02	71,58	81,88	91,18	93,14	91,08	87,50	79,30
	2004	90,37	86,28	84,65	95,61	78,86	95,36	81,32	90,41	78,70	82,90	79,87	80,81	85,86
HABA VERDE (100 KG.)	2002	78,49	63,27	49,59	58,58	48,55	53,11	-	-	-	-	71,78	73,55	58,57
	2003	115,65	142,47	96,31	75,95	44,96	53,67	-	-	-	-	225,26	126,32	98,17
	2004	94,35	70,20	72,65	77,89	60,46	68,47	73,00	-	-	-	168,78	132,05	78,74
JUDIA VERDE (100 KG.)	2002	280,30	243,28	182,97	149,77	117,36	138,41	115,16	85,90	86,13	126,94	142,14	244,22	122,92
	2003	273,68	329,90	309,03	162,70	101,67	124,10	94,02	104,79	118,27	159,00	146,36	192,12	133,33
	2004	235,46	228,76	215,95	169,89	124,60	114,45	79,21	67,35	78,84	153,50	168,57	171,83	130,01
ESPINACA (100 KG.)	2002	60,02	63,69	52,42	42,37	49,96	55,04	69,97	-	-	53,00	51,38	45,78	52,56
	2003	71,13	83,76	65,03	61,42	59,42	45,83	60,47	-	-	58,65	61,80	58,81	64,99
	2004	62,55	59,76	62,47	51,73	49,21	52,50	59,57	-	50,22	54,72	60,55	63,75	59,11
CHAMPIÑON (100 KG.)	2002	94,05	98,53	90,46	85,58	87,03	87,52	90,88	89,04	88,84	86,78	84,21	84,73	88,27
	2003	87,76	88,21	85,17	87,39	87,54	87,89	94,75	94,91	94,74	89,96	86,06	91,94	89,03
	2004	87,10	92,46	94,58	94,98	99,66	107,91	167,56	110,81	117,91	99,53	109,26	110,27	105,20
BERENJENA (100 KG.)	2002	117,80	74,31	27,78	29,13	41,15	55,04	51,47	54,68	43,06	34,79	22,95	59,96	47,70
	2003	69,28	127,37	30,26	33,46	43,18	75,44	40,74	45,27	65,84	46,66	59,18	75,47	53,89
	2004	90,14	41,39	46,60	46,55	51,39	65,31	44,14	34,01	42,81	46,39	50,54	102,27	51,31

Nota 1: Los datos del último mes publicado han de considerarse provisionales.

PRECIOS PERCIBIDOS POR LOS AGRICULTORES (EUROS POR UNIDAD)

PRODUCTOS	AÑO	Enero	Febrero	Marzo	Abril	Mayo	Junio	Julio	Agosto	Septiem.	Octubre	Noviem.	Diciem.	Anual
<u>CITRICOS (1)</u>														
NARANJA (100 KG.)	2002	18,47	19,00	21,57	23,67	29,92	32,37	16,57	19,52	20,89	17,77	16,73	16,67	19,97
	2003	15,52	16,44	22,28	26,29	29,31	27,33	27,66	19,21	18,68	17,86	17,25	14,92	19,10
	2004	16,82	19,41	23,55	29,12	30,87	25,34	16,54	20,14	20,47	19,73	17,29	15,98	21,06
MANDARINA (100 KG.)	2002	29,61	37,95	40,79	41,12	-	-	28,40	27,12	27,80	24,00	26,20	26,75	27,18
	2003	30,72	34,72	32,20	24,16	-	-	29,41	29,01	28,21	26,33	25,05	21,97	26,66
	2004	29,67	32,61	28,96	34,61	-	-	29,52	27,89	28,47	26,28	19,71	18,20	25,51
LIMON (100 KG.)	2002	16,00	21,34	22,59	22,98	34,40	21,81	20,01	15,84	23,37	18,85	26,50	22,94	23,39
	2003	18,05	19,39	20,84	25,15	28,59	29,00	30,05	29,14	26,04	32,04	26,45	18,77	25,24
	2004	15,42	17,79	17,82	19,89	22,63	21,30	20,12	26,72	32,02	24,85	19,89	18,79	21,29
<u>FRUTOS SECOS</u>														
ALMENDRA CASCARA (100 KG.)	2002	70,15	74,99	74,83	71,59	70,32	70,80	69,05	69,42	69,52	66,88	67,75	64,12	68,68
	2003	66,27	69,43	70,00	69,00	71,22	76,23	76,92	76,40	97,94	97,95	97,56	90,91	91,93
	2004	94,64	96,72	109,79	123,70	134,37	128,35	131,25	117,53	132,35	145,80	144,70	150,59	134,86
AVELLANA NEGRETA (100 KG.)	2002	109,90	109,95	110,18	110,17	102,22	-	-	-	-	124,38	68,33	68,75	95,39
	2003	65,49	54,80	54,71	54,71	53,68	-	-	-	-	164,72	121,12	127,04	96,48
	2004	122,46	119,73	102,60	102,63	136,56	-	-	300,42	300,42	185,48	182,47	181,52	150,14
UVA PASA (100 KG.)	2002	-	-	-	-	-	-	-	-	-	-	270,00	-	270,00
	2003	-	-	-	-	-	-	-	-	-	-	255,10	-	255,10
	2004	-	-	-	-	-	-	-	-	-	-	298,15	-	298,15
<u>ACEITE DE OLIVA</u>														
ACEITE DE OLIVA VIRGEN (100 KG.)	2002	198,83	197,89	195,64	190,75	181,48	182,84	185,13	187,94	189,72	188,85	192,31	198,08	191,38
	2003	197,55	200,91	201,16	202,63	210,43	215,03	231,99	247,10	264,02	253,87	251,80	219,32	219,02
	2004	214,06	229,93	237,21	259,14	259,33	253,68	246,09	244,79	228,60	227,20	226,46	232,18	238,74
ACEITUNA ALMAZARA (100 KG.)	2002	41,49	36,47	34,53	33,00	33,25	-	-	-	-	30,66	35,70	29,94	35,25
	2003	33,95	34,80	33,32	34,24	34,18	-	-	-	-	37,26	32,00	32,07	33,38
	2004	37,35	44,84	44,88	41,02	-	-	-	-	-	36,00	48,71	43,47	42,67
<u>FLORES Y PLANTAS</u>														
<u>ORNAMENTALES</u>														
FLOR CORTADA CLAVELES (100 DOC.)	2002	148,81	124,91	102,08	78,21	79,79	85,62	85,22	93,98	92,41	102,71	130,17	142,51	104,95
	2003	126,82	117,83	100,85	104,40	80,05	89,46	99,96	87,68	117,17	154,12	186,27	230,30	128,35
	2004	89,85	99,76	103,87	92,09	74,40	79,65	83,05	88,40	97,90	104,38	111,43	117,25	96,91
FLOR CORTADA ROSAS (100 DOC.)	2002	189,25	313,85	323,49	288,31	284,37	410,10	281,76	265,53	207,92	216,88	195,71	250,57	280,24
	2003	255,64	336,18	297,67	578,49	652,31	812,08	316,78	317,81	234,05	280,67	199,89	275,50	436,22
	2004	381,03	419,69	453,89	500,25	397,27	291,58	273,92	274,07	291,26	415,69	369,86	410,74	386,77
FLOR CORTADA CRISANTEMOS (100 DOC.)	2002	347,36	318,90	279,65	202,07	214,09	241,03	196,21	238,20	612,02	389,80	699,17	993,56	516,12
	2003	295,79	332,57	271,23	230,55	244,74	226,28	242,64	289,89	606,40	422,26	537,16	734,86	463,93
	2004	339,35	322,61	321,23	306,41	321,37	344,94	351,50	300,96	378,83	429,40	465,64	480,00	384,65
FLOR EN TIESTO BEGONIAS (100 UD.)	2002	45,68	45,70	44,02	43,36	41,90	41,05	41,40	41,98	42,69	45,70	45,70	45,70	43,40
	2003	45,70	45,70	44,02	43,36	41,90	41,05	41,40	41,98	42,69	45,70	45,70	48,00	43,43
	2004	104,67	100,74	76,14	66,94	70,90	85,21	82,15	83,01	110,50	73,86	95,15	95,27	82,98
FLOR EN TIESTO PETUNIAS (100 UD.)	2002	41,21	42,34	42,67	42,10	41,55	40,32	40,68	40,69	40,30	40,30	40,30	40,30	41,76
	2003	41,51	42,34	42,34	42,34	40,91	40,62	42,34	42,35	42,36	42,36	42,36	42,00	41,95
	2004	37,68	38,85	39,57	39,23	39,62	38,76	35,05	34,63	37,91	38,09	37,67	35,83	38,11
FLOR EN TIESTO GERANIOS (100 UD.)	2002	101,87	102,37	102,41	103,32	103,95	105,14	108,30	107,08	103,77	100,92	101,64	101,64	103,10
	2003	106,89	106,89	106,89	107,66	108,13	109,34	111,42	110,23	108,14	108,28	108,27	108,27	107,71
	2004	73,77	82,81	91,57	87,55	136,73	157,20	176,13	200,87	202,21	188,70	179,52	148,44	134,17
PLANTA ORNAMENTAL HELECHOS (100 UD.)	2002	129,55	129,05	124,90	121,80	121,49	122,29	113,27	113,27	112,48	112,12	112,12	109,86	120,95
	2003	108,17	109,42	114,76	118,19	120,00	122,30	120,00	137,92	140,30	213,34	196,15	237,52	132,36
	2004	167,48	162,95	148,34	251,91	256,96	191,70	233,30	234,81	172,22	171,14	138,49	139,75	197,52
PLANTA ORNAMENTAL ROSALES (100 UD.)	2002	182,00	182,00	180,00	180,00	180,00	195,00	180,00	180,00	180,00	243,00	347,02	443,25	197,23
	2003	443,25	447,93	443,20	450,20	450,20	450,20	450,20	450,20	450,20	450,20	450,22	435,71	448,77
	2004	208,72	217,38	276,51	298,75	304,26	277,01	225,00	229,62	238,20	273,25	215,51	215,59	256,87
PLANTA ORNAMENTAL MIMOSAS (100 UD.)	2002	210,00	210,00	210,00	210,00	210,00	210,00	210,00	210,00	210,00	-	210,00	210,00	210,00
	2003	210,00	210,00	210,00	210,00	210,00	210,00	210,00	210,00	210,00	-	210,00	210,00	210,00
	2004	665,42	618,49	576,31	1083,06	950,34	944,87	656,43	935,86	920,52	914,60	722,20	479,94	834,35
PLANTA ORNAMENTAL CONIFERAS (100 UD)	2002	84,00	84,00	84,00	84,00	84,00	-	-	-	84,00	84,00	84,00	84,00	84,00
	2003	84,00	84,00	84,00	84,00	84,00	-	-	-	85,00	85,00	85,00	85,00	84,35
	2004	63,80	65,96	67,53	60,84	73,74	70,70	75,56	83,05	86,45	86,09	107,50	159,93	83,52

(1) Precios s/ árbol

Nota 2: Los datos del último mes publicado han de considerarse provisionales.

PRECIOS PERCIBIDOS POR LOS AGRICULTORES (EUROS POR UNIDAD)

PRODUCTOS	AÑO	Enero	Febrero	Marzo	Abril	Mayo	Junio	Julio	Agosto	Septiem.	Octubre	Noviem.	Diciem.	Anual
VINO Y MOSTO														
MOSTO CONSUMO DIRECTO (100 LTO.)	2002	25,97	22,20	22,00	21,81	21,80	21,80	21,80	21,80	28,52	28,77	28,72	26,03	26,72
	2003	24,60	22,34	23,35	23,10	25,41	25,41	25,41	25,41	29,50	28,24	27,09	25,56	26,66
	2004	29,91	-	-	-	-	-	-	-	23,20	24,47	23,65	21,86	24,22
VINO BLANCO (HGDO.)	2002	2,49	2,59	2,69	2,59	2,75	2,89	2,35	3,05	3,15	2,88	2,65	3,66	2,79
	2003	2,69	2,59	3,18	2,85	3,11	2,97	2,84	3,19	3,32	3,06	2,89	3,34	2,97
	2004	3,25	2,91	2,39	2,50	2,49	2,45	2,31	2,52	2,46	2,10	2,19	2,60	2,43
VINO NUEVO TINTO (HGDO.)	2002	4,06	4,92	5,74	6,10	5,21	6,29	5,10	6,12	6,93	4,64	4,29	5,61	5,30
	2003	4,19	5,79	7,61	7,03	5,82	6,66	5,78	6,50	7,52	4,86	3,59	4,56	5,75
	2004	3,35	3,46	3,88	6,24	5,24	5,07	3,56	3,69	3,43	2,76	2,68	2,88	3,98
VINO ROSADO Y CLARETE (HGDO.)	2002	2,74	2,65	2,70	2,64	2,50	2,70	2,72	2,93	2,48	2,43	2,37	2,69	2,62
	2003	2,91	2,83	3,13	3,30	3,11	2,97	2,92	3,16	2,90	2,64	2,55	2,76	2,93
	2004	3,19	3,17	3,14	4,41	4,06	3,73	3,25	4,33	3,45	2,31	2,27	2,39	3,17
LEGUMINOSA GRANO														
JUDIAS SECAS (100 KG.)	2002	143,82	142,50	150,23	354,51	427,76	-	106,50	106,63	127,81	168,25	151,68	138,73	146,15
	2003	141,17	144,96	116,18	343,40	461,67	-	109,00	117,37	117,09	152,69	149,02	136,98	140,02
	2004	109,52	175,91	245,99	475,00	465,67	-	105,50	137,44	112,50	127,58	133,13	99,09	122,89
LENTEJAS (100 KG.)	2002	45,47	50,54	50,42	37,09	34,82	62,03	36,44	39,32	34,66	44,35	46,81	39,40	42,77
	2003	42,96	44,82	45,30	42,78	28,79	59,08	46,53	45,95	45,55	50,71	52,95	43,64	48,52
	2004	51,55	51,13	41,65	41,65	-	44,40	43,26	34,33	43,53	45,44	46,29	47,53	41,96
GARBANZOS (100 KG.)	2002	84,29	87,90	68,75	-	-	92,99	76,18	67,15	63,10	55,56	60,87	58,08	69,99
	2003	66,20	66,10	62,60	-	-	85,02	57,30	57,84	74,49	57,96	65,58	69,38	64,89
	2004	67,48	66,87	64,87	-	-	41,48	49,29	50,59	62,06	66,78	63,61	63,39	55,30
HABAS SECAS (100 KG.)	2002	24,53	24,18	-	-	19,64	20,29	23,24	18,36	19,62	23,69	23,25	22,27	21,38
	2003	23,53	22,75	-	-	20,41	18,86	18,90	20,36	22,70	27,28	22,05	22,17	20,04
	2004	22,67	22,23	-	-	24,77	20,70	19,90	21,71	22,88	21,61	23,27	22,78	21,29
YEROS (100 KG.)	2002	15,97	15,94	15,86	15,87	17,00	15,20	13,41	14,56	14,70	14,44	14,35	14,24	14,47
	2003	14,14	13,94	13,88	13,52	13,32	13,23	12,89	13,37	13,82	13,67	14,11	14,81	13,39
	2004	13,78	13,82	13,83	13,70	14,70	15,39	12,70	12,85	13,09	13,25	13,03	12,65	13,46
VEZA GRANO (100 KG.)	2002	17,43	17,91	-	-	20,29	16,07	16,13	18,06	23,55	25,14	26,27	27,74	18,40
	2003	26,89	25,87	-	-	20,38	15,85	17,16	18,83	19,02	21,14	23,31	24,51	18,29
	2004	22,26	22,62	-	-	17,88	17,48	16,05	16,77	17,11	18,81	20,03	21,92	17,41
PRODUCTOS GANADEROS														
LECHE VACA (100 LTRO.)	2002	31,65	30,49	30,14	29,76	29,51	29,30	29,00	28,77	28,57	28,64	29,13	29,02	29,50
	2003	29,57	29,44	29,02	29,06	28,87	28,94	28,94	28,75	28,97	30,25	31,01	31,56	29,53
	2004	31,54	31,59	31,59	31,91	31,19	31,12	30,93	31,33	31,70	32,19	32,51	32,58	31,68
LECHE OVEJA (100 LTRO.)	2002	78,20	74,25	77,46	75,21	75,98	76,30	77,17	75,68	79,97	80,62	82,07	81,87	77,90
	2003	81,20	79,05	79,36	78,11	76,04	75,36	75,24	74,82	75,24	77,19	77,62	79,02	77,35
	2004	77,26	76,51	76,15	75,62	75,63	74,90	75,83	76,17	78,24	80,09	80,30	80,32	77,25
LECHE CABRA (100 LTRO.)	2002	50,42	50,44	49,82	46,13	44,51	42,77	42,02	43,02	42,86	44,78	44,89	47,45	45,76
	2003	49,60	47,72	47,62	46,18	43,53	43,26	42,18	41,73	43,06	46,32	47,68	48,67	45,63
	2004	49,01	48,90	49,18	46,78	44,88	47,23	45,98	46,35	46,63	50,43	51,79	52,94	48,34
HUEVOS DE GALLINA (100 DOC.)	2002	77,90	77,94	76,57	74,96	70,52	71,63	71,78	72,93	76,27	78,45	83,11	85,46	76,46
	2003	82,46	81,30	83,18	84,37	83,23	81,66	81,19	84,69	99,42	105,94	108,80	106,47	90,23
	2004	99,21	97,67	95,84	90,19	86,86	84,06	84,00	83,00	81,04	77,56	70,62	70,60	85,05
LANA SIN LAVAR (100 KG.)	2002	-	-	-	-	29,12	28,39	29,89	30,42	30,65	30,11	30,51	-	29,38
	2003	-	-	-	-	31,40	36,44	38,55	36,80	36,92	37,08	37,05	-	36,13
	2004	-	-	-	-	37,61	33,49	35,54	35,51	35,02	35,47	36,21	-	35,13

Nota: Los datos del último mes publicado han de considerarse provisionales.

PRECIOS PERCIBIDOS POR LOS AGRICULTORES (EUROS POR UNIDAD)

PRODUCTOS	AÑO	Enero	Febrero	Marzo	Abril	Mayo	Junio	Julio	Agosto	Septiem.	Octubre	Noviem.	Diciem.	Anual
GANADO PARA ABASTO														
TERNERAS MENOR UN AÑO (100 KG. VIVO)	2002	202,38	201,47	193,32	195,22	196,19	195,80	191,72	195,54	193,01	186,70	194,49	196,15	195,17
	2003	194,66	195,34	199,06	197,17	197,78	193,33	191,99	195,04	194,02	192,66	192,56	193,75	194,78
	2004	195,77	195,90	190,80	188,24	183,89	180,05	178,87	179,38	181,38	183,30	188,07	190,22	186,32
AÑOJOS (DE 1 A 2 AÑOS) (100KG. VIVO)	2002	184,27	187,63	182,20	180,45	183,63	180,37	172,76	174,07	172,67	167,55	178,45	179,45	178,63
	2003	180,06	180,83	186,01	178,85	179,31	170,29	170,68	169,30	170,40	173,29	170,97	174,32	175,36
	2004	182,12	181,21	175,49	172,93	166,82	160,98	157,66	157,77	159,49	158,26	167,73	171,05	167,63
NOVILLOS (100 KG. VIVO)	2002	153,38	156,66	153,05	134,55	148,42	149,58	148,05	144,79	143,21	133,61	145,15	142,78	146,10
	2003	142,82	147,02	151,74	149,61	140,37	139,78	141,36	140,47	141,20	145,24	144,25	143,28	143,93
	2004	152,16	153,73	151,67	151,24	148,65	143,34	145,31	142,03	143,27	137,96	140,69	146,71	146,40
VACUNO MAYOR (100 KG. VIVO)	2002	80,48	86,74	91,67	93,09	87,37	95,40	84,09	88,01	84,50	78,24	79,94	83,08	86,05
	2003	81,19	79,76	79,76	82,84	83,48	83,80	80,99	82,12	83,29	81,80	79,73	80,17	79,58
	2004	78,52	77,71	77,47	76,94	76,17	80,56	79,97	80,05	80,97	81,55	82,06	82,57	81,55
CORDERO LECHAL (<1,5 M 8-14 KG.) (100 KG.VIVO)	2002	343,14	319,10	311,79	300,50	330,24	361,74	403,65	428,24	435,33	423,82	422,56	427,88	375,67
	2003	343,30	325,23	310,38	325,90	337,89	347,36	374,31	408,32	431,61	435,00	418,54	406,78	372,05
	2004	367,44	345,97	331,88	328,55	327,95	337,72	389,91	426,27	449,71	459,30	446,16	426,54	386,45
CORDERO RECENTAL (1,5 A 3 M. 15-26 KG.) (100 KG VIVO)	2002	306,32	274,22	256,61	245,75	263,01	284,78	306,77	329,96	337,51	339,55	352,09	354,32	304,24
	2003	271,18	262,65	240,87	250,71	253,34	249,68	268,01	292,96	309,91	322,47	327,49	324,90	281,18
	2004	299,03	273,95	256,92	247,49	238,57	233,39	277,90	296,30	312,90	337,01	334,18	312,17	284,98
CORDERO (3 A 12 MESES) (100 KG VIVO)	2002	251,55	228,47	207,28	195,09	211,68	216,47	241,45	263,68	276,70	266,99	281,04	275,94	243,03
	2003	239,27	239,23	212,44	220,63	223,88	210,70	224,85	247,44	265,64	285,53	286,69	284,05	245,03
	2004	267,15	241,77	229,11	222,62	210,15	203,98	238,30	249,60	267,81	297,15	294,03	263,66	248,78
OVINO MAYOR (OVEJAS) (100 KG. VIVO)	2002	36,62	35,05	38,21	38,21	38,68	37,69	34,50	34,87	34,31	34,23	35,38	36,23	36,17
	2003	37,51	36,29	36,27	36,11	36,15	32,71	31,13	30,57	31,31	31,46	33,06	34,43	33,92
	2004	33,04	35,10	35,50	33,94	32,49	32,00	27,59	25,72	27,54	30,12	33,20	29,92	31,35
CABRITO LECHAL (MENOS 1,5 M.) (100 KG.VIVO)	2002	432,18	394,17	379,41	382,45	394,74	433,17	468,53	486,89	503,58	497,41	496,89	549,84	451,61
	2003	425,10	382,76	370,50	386,53	415,00	444,49	459,26	480,65	536,11	502,89	518,74	521,78	453,65
	2004	461,06	402,48	373,47	367,74	379,14	403,49	432,31	476,53	487,96	504,52	461,16	504,57	437,87
CHIVOS (DE 1,5 A 6 m.) (100 KG VIVO)	2002	273,81	255,07	216,34	222,94	248,16	233,77	265,44	287,00	295,76	278,43	290,30	398,53	272,13
	2003	362,87	341,33	335,76	344,10	348,12	354,25	352,32	375,08	387,52	359,50	379,26	380,40	360,04
	2004	307,59	285,87	266,33	260,14	255,28	259,76	283,99	305,85	289,36	313,76	316,37	306,46	287,56
CAPRINO MAYOR (CABRAS) (100 KG. VIVO)	2002	50,17	47,97	50,35	50,58	54,18	52,46	46,54	45,23	49,84	54,29	48,33	49,70	49,97
	2003	47,63	46,22	45,22	43,66	44,20	42,48	40,65	42,53	41,84	48,87	49,84	49,66	45,23
	2004	51,22	48,86	51,02	51,79	56,15	47,65	50,64	48,93	48,98	52,26	65,35	56,13	52,42
CERDOS CEBADOS RAZA IBERICA (100 KG. VIVO)	2002	151,44	124,14	127,86	122,54	125,60	122,31	138,94	138,72	142,35	167,87	152,19	157,65	139,30
	2003	162,26	161,61	163,32	160,93	160,54	151,30	146,70	149,60	158,07	158,08	172,39	188,20	161,08
	2004	184,69	181,53	179,21	178,12	168,08	168,51	168,75	171,95	175,17	177,78	182,79	186,35	176,91
CERDOS CEBADOS OTRAS RAZAS (100 KG. VIVO)	2002	96,71	100,85	110,84	109,45	110,44	119,52	119,55	107,73	99,31	88,92	89,88	91,67	103,74
	2003	89,94	97,76	98,92	95,91	94,52	100,83	111,82	110,27	102,34	89,08	85,39	84,83	96,80
	2004	86,17	95,60	107,47	105,08	107,87	122,44	123,03	109,99	108,11	96,71	94,57	101,22	104,86
CERDAS DESVIEJE (100 KG. VIVO)	2002	53,98	51,76	54,82	53,90	53,27	54,35	54,50	52,31	52,35	53,12	53,56	54,95	53,57
	2003	53,81	54,77	54,64	54,11	54,92	55,06	54,76	55,00	55,67	56,47	55,69	56,00	55,08
	2004	48,19	51,21	55,55	54,93	53,55	57,73	59,59	56,60	58,39	58,39	56,02	57,48	55,64
POLLOS GRANJA (100 KG. VIVO)	2002	62,41	63,32	78,28	84,64	81,18	67,42	73,97	74,95	89,51	82,64	69,20	62,27	74,15
	2003	74,86	67,02	80,57	70,32	81,32	79,93	108,72	115,83	114,15	76,66	70,76	62,95	83,59
	2004	60,12	62,50	77,42	74,04	91,79	85,98	101,90	92,45	93,87	92,37	95,93	100,14	85,71
GALLINA (100 KG. VIVO)	2002	30,27	29,11	31,98	29,66	29,99	26,08	25,39	24,70	20,99	19,62	21,52	24,42	26,14
	2003	24,60	25,87	25,72	22,11	25,93	18,65	23,85	23,67	31,71	30,59	30,88	29,26	26,07
	2004	25,41	17,13	19,16	19,43	16,81	16,71	13,30	13,87	21,36	21,69	22,97	27,69	19,63
CONEJOS (100 KG. VIVO)	2002	126,35	121,08	139,56	140,30	114,75	102,45	119,78	134,77	150,86	170,02	192,00	162,95	139,57
	2003	140,26	146,49	166,31	155,35	158,49	145,49	162,56	211,67	250,01	251,91	224,88	180,04	182,79
	2004	154,49	149,39	177,18	180,16	156,10	156,53	159,33	163,87	174,62	216,85	207,36	170,70	172,22

Nota: Los datos del último mes publicado han de considerarse provisionales.

PRECIOS PERCIBIDOS POR LOS AGRICULTORES (EUROS POR UNIDAD)

PRODUCTOS	AÑO	Enero	Febrero	Marzo	Abril	Mayo	Junio	Julio	Agosto	Septiem.	Octubre	Noviem.	Diciem.	Anual
PRODUCTOS FORESTALES														
MADERA (1)														
PINO PINASTER P.T. (100 M3.)	2002	1978,05	1932,60	2321,42	2464,58	2428,74	2429,65	2511,63	2464,98	2464,02	2472,92	2470,04	2470,25	2367,41
	2003	2528,52	2687,84	2698,45	2795,70	2802,25	2788,19	2771,31	2772,29	2761,01	2761,43	2758,23	2769,85	2741,26
	2004	2457,41	2443,47	2510,32	2509,54	2509,79	2526,44	2542,87	2519,66	2464,31	2462,00	2465,80	2437,41	2487,42
PINO RADIATA P.T. (100 M3)	2002	1148,51	1057,41	1235,72	1323,84	1313,16	1312,65	1310,32	1329,88	1328,04	1359,44	1328,02	1328,02	1281,25
	2003	1359,84	1452,14	1491,84	1488,51	1491,32	1490,96	1490,96	1490,96	1490,73	1490,73	1490,71	1490,71	1476,62
	2004	1391,08	1388,34	1430,72	1411,63	1411,58	1419,26	1411,12	1419,26	1423,02	1420,83	1427,56	1426,31	1415,39
PINO UNCIATA P.A.A. (100 M3)	2002	2451,10	2451,10	2451,10	2451,10	2450,07	2450,07	2450,07	2450,07	2450,07	2450,07	2450,07	2450,07	2450,41
	2003	2450,07	2384,32	1857,02	2450,07	2450,07	2471,31	2471,31	2471,31	2484,32	2484,32	2484,32	2484,32	2411,90
	2004	2152,85	2152,85	2152,85	2183,68	2183,68	2242,58	2242,58	2242,58	2242,58	2242,58	2242,58	2242,58	2210,33
PINO SILVESTRE P.A.A. (M3)	2002	4206,90	4294,79	4305,12	4316,82	4337,43	4041,39	4161,53	4136,54	4293,10	3989,21	4086,90	3942,35	4176,01
	2003	3833,85	3839,85	4095,30	4091,27	3829,96	4286,30	4011,19	3965,10	4552,38	4355,35	4540,66	4587,74	4165,75
	2004	3849,54	4104,47	3676,08	4263,33	4651,27	4256,02	4186,06	3862,17	3938,66	3527,10	4229,27	3694,37	4019,86
PINO LARICIO P.A.A. (M3)	2002	2806,11	2784,75	2781,91	2582,13	2283,74	2283,14	2245,78	2575,83	2479,33	2627,71	2559,29	2608,16	2551,49
	2003	2416,75	2430,14	2624,08	2643,49	2583,12	2585,56	2583,12	2610,79	2632,43	2622,42	2589,41	2594,15	2576,29
	2004	2681,35	2681,50	2618,13	2612,85	2616,79	2613,48	2572,90	2582,53	2557,34	2570,00	2592,88	2542,67	2603,54
PINO PINASTER P.A.A. (100 M3)	2002	4292,73	4405,23	3796,00	3653,25	3502,03	3494,86	3485,88	3538,53	3567,27	3688,32	3594,32	3590,68	3717,43
	2003	3878,20	4027,04	4246,00	4154,09	4152,54	4207,64	4159,47	4165,36	4159,87	4252,43	4149,38	4161,30	4142,78
	2004	3640,32	3637,81	3571,93	3620,03	3622,86	3627,11	3595,74	3611,04	3576,35	3551,06	3550,15	3523,24	3593,97
PINO PINEA P.A.A. (100 M3)	2002	2052,01	2079,94	1895,34	1910,43	1881,50	2016,05	2011,45	2011,45	2011,45	2007,92	2010,30	2010,30	1991,51
	2003	1895,80	1895,80	1969,00	1969,00	2032,78	2070,23	2050,19	2050,19	2046,95	2088,63	2088,08	1946,77	2008,62
	2004	1529,26	1529,26	1529,26	1529,26	1529,26	3104,54	2207,41	2207,41	2207,41	2207,41	2238,01	2246,20	2005,39
PINO HALEPENSIS P.A.A. (100 M3)	2002	1603,22	1659,79	1659,78	1659,23	1658,69	1720,47	1720,47	1719,01	1719,01	1729,39	1730,05	1730,05	1692,43
	2003	1886,03	1884,61	1842,51	1897,13	1897,12	1868,36	1899,68	1899,68	1912,42	1912,42	1912,42	1912,42	1893,73
	2004	1949,28	1908,76	1918,99	1935,70	1935,70	1926,45	1935,60	1981,63	1987,02	1987,02	1922,79	1922,79	1942,64
PINO RADIATA P.A.A. (100 M3)	2002	6732,10	6693,12	6547,11	6513,73	6485,51	6490,07	6544,17	6492,25	6271,71	6320,42	6518,27	6521,28	6510,81
	2003	6590,00	6634,34	6909,75	6672,08	6676,96	6678,68	6677,68	6677,68	6678,08	6682,52	6674,77	6675,44	6685,67
	2004	5941,54	5936,23	5859,49	5851,63	5860,37	5859,17	5841,03	5838,89	5835,79	5839,72	5842,91	5894,39	5866,76
EUCALIPTO P.T. (100 M3)	2002	3061,78	3055,01	2594,02	2577,70	2505,73	2512,61	2159,57	2345,29	2349,86	2419,19	2357,70	2346,03	2523,71
	2003	2193,88	2187,11	2225,14	2333,51	2307,63	2291,94	2235,72	2235,82	2238,53	2238,19	2222,60	2217,96	2244,00
	2004	2185,18	2174,83	2166,82	2171,70	2171,70	2171,42	2178,48	2182,19	2178,67	2183,70	2183,09	2213,63	2180,12
EUCALIPTO P.A.A. (100 M3)	2002	3734,11	3720,15	3051,58	3031,45	3044,41	3079,55	2456,86	3060,35	3059,54	2987,44	3054,65	3063,46	3111,96
	2003	2658,85	2665,19	2778,64	2873,48	2881,51	2882,59	2796,94	2797,38	2799,03	2797,49	2804,74	2797,03	2794,41
	2004	2733,63	2703,40	2676,19	2702,84	2702,84	2702,84	2719,56	2717,10	2719,25	2719,67	2718,42	2705,92	2710,14
CHOPO P.A.A. (100 M3)	2002	4320,60	4191,20	4225,03	4183,40	4186,56	4195,78	3972,95	4197,97	4221,72	4197,94	4184,77	4188,08	4188,83
	2003	4220,74	4200,92	4253,87	4188,53	4235,13	4227,06	4227,64	4344,15	4325,39	4324,60	4353,58	4398,60	4275,02
	2004	4478,16	4696,72	4566,78	4693,26	5006,85	5009,25	4164,92	4679,26	4327,56	4150,13	4208,66	4328,60	4525,85
HAYA P.A.A. (100M3)	2002	6836,68	6838,87	6887,30	6839,14	6706,44	6706,44	6706,44	6706,44	6706,44	6706,44	6706,44	6706,46	6754,46
	2003	5556,64	5556,64	5556,64	5556,72	5554,70	5538,73	5560,97	5560,97	4794,32	4794,32	4793,38	4790,88	5301,24
	2004	4681,27	3957,21	4153,64	4153,08	4149,94	4149,94	3455,75	3452,50	3437,43	3436,72	3448,28	3552,91	3835,72
CASTAÑO P.A.A. (100 M3)	2002	4563,35	4724,79	4874,41	4951,47	4890,79	4792,59	4291,85	4656,26	4853,10	4874,78	4874,76	4877,84	4768,83
	2003	4698,46	4641,93	4748,05	4918,22	4349,00	4919,20	4914,74	4909,35	4910,89	4910,51	4934,11	4924,87	4814,94
	2004	4741,24	5054,51	5139,01	4971,22	4971,22	4974,20	4948,54	4820,51	4792,67	4748,76	4828,58	4816,68	4900,60
CORCHO														
CORCHO (100 KG.)	2002	-	-	-	-	154,95	152,21	151,24	151,24	151,39	141,17	141,21	138,56	145,76
	2003	-	-	-	-	185,90	185,90	188,74	120,63	190,59	190,59	191,21	191,22	185,78
	2004	-	-	-	-	202,13	168,13	168,13	166,60	165,87	166,06	172,07	174,02	155,21

(1) Precios en pie

Nota: Los datos del último mes publicado han de considerarse provisionales.

INDICES DE PRECIOS PERCIBIDOS POR LOS AGRICULTORES

INDICES MENSUALES Y ANUALES: AÑO BASE 2000 = 100

PRODUCTOS	AÑO	Enero	Febrero	Marzo	Abril	Mayo	Junio	Julio	Agosto	Septiem.	Octubre	Noviem.	Diciem.	Anual
PRODUCTOS VEGETALES	2002	125,69	126,98	126,82	119,69	102,79	99,71	86,24	87,98	86,97	94,67	93,87	98,51	100,34
	2003	105,58	122,67	120,63	124,21	125,01	116,35	93,00	94,48	101,73	107,56	106,97	113,45	108,70
	2004	112,70	114,71	118,78	126,67	135,79	133,71	107,88	87,71	87,07	98,31	104,54	114,11	108,29
PRODUCTOS AGRICOLAS	2002	126,28	127,76	127,80	120,35	102,88	99,74	85,99	87,77	86,77	94,94	93,79	98,64	100,34
	2003	105,91	123,70	121,38	125,04	125,65	116,65	92,68	94,37	101,60	106,85	106,74	113,61	108,69
	2004	113,12	115,28	119,55	127,64	136,87	134,84	108,12	87,48	86,88	98,16	104,48	114,48	108,42
CEREALES	2002	109,76	111,14	107,93	108,84	103,68	104,46	101,39	99,81	98,23	98,74	97,49	98,47	101,44
	2003	99,71	99,79	95,44	97,04	96,91	104,55	105,31	102,59	103,79	107,64	107,48	118,59	104,93
	2004	121,64	124,23	122,21	125,27	124,27	113,56	108,85	105,56	101,21	96,30	86,69	94,15	104,64
CEREALES CONSUMO HUMANO	2002	115,59	117,23	114,79	114,19	105,42	106,01	102,70	101,33	101,47	98,82	98,21	100,58	103,72
	2003	103,90	103,89	102,46	102,31	102,03	108,65	108,46	105,78	108,25	107,59	102,99	118,05	106,83
	2004	121,20	123,40	121,34	125,60	120,36	111,46	109,87	106,89	103,39	93,43	77,89	92,05	103,18
CEREALES PIENSO	2002	106,03	106,48	103,13	105,11	102,67	101,16	98,60	98,11	96,20	98,79	96,82	97,19	99,43
	2003	97,03	96,67	90,55	93,33	93,93	96,23	99,20	99,15	100,93	107,78	111,56	119,08	103,23
	2004	122,03	124,80	122,79	125,20	126,57	117,40	106,48	104,08	99,88	98,47	94,67	95,65	105,89
LEGUMINOSAS	2002	101,02	128,78	116,17	165,62	141,70	106,97	94,99	91,16	93,67	100,43	109,36	97,77	98,19
	2003	107,58	126,54	108,29	169,78	132,97	97,17	86,75	89,96	89,80	92,77	102,08	96,52	92,31
	2004	94,01	118,71	106,87	164,42	130,99	95,96	79,52	82,30	90,14	98,61	100,07	88,00	88,89
LEGUMINOSAS CONSUMO HUMANO	2002	101,30	135,96	116,19	177,44	394,32	141,35	96,62	85,63	90,04	98,65	105,69	92,74	96,89
	2003	102,80	124,02	108,43	183,98	358,83	125,30	84,60	84,69	86,74	89,81	99,37	81,83	89,73
	2004	89,26	118,91	106,97	177,82	361,94	77,44	74,79	76,08	88,89	98,16	98,87	84,77	86,15
LEGUMINOSAS PIENSO	2002	99,65	100,58	115,72	112,38	112,94	97,24	91,61	100,43	108,66	112,64	132,40	140,40	101,62
	2003	130,92	136,43	105,69	105,77	107,27	89,20	91,19	98,81	102,42	113,03	119,08	126,22	99,06
	2004	117,18	117,92	105,01	104,02	104,71	101,21	89,30	92,73	95,32	101,68	107,62	115,41	96,07
TUBERCULOS	2002	99,76	119,56	176,64	179,54	131,28	131,48	94,95	71,86	63,92	44,47	58,71	57,43	84,60
	2003	42,06	45,31	87,12	205,13	135,50	106,97	97,09	94,71	117,12	100,58	127,85	131,78	109,92
	2004	123,85	126,37	202,31	331,30	251,71	141,46	144,62	130,43	115,63	54,79	71,82	86,79	128,06
PLANTAS DE ESCARDA	2002	100,11	118,20	176,64	179,54	131,28	122,84	104,49	92,34	67,15	67,46	87,16	81,68	93,16
	2003	71,53	50,62	87,12	205,13	135,50	106,79	102,69	102,44	117,87	111,79	123,88	132,94	112,78
	2004	122,69	122,89	202,31	331,30	251,71	128,20	127,49	123,40	117,44	87,22	107,75	108,93	124,96
CULTIVOS INDUSTRIALES	2002	102,05	119,65	133,57	97,88	98,00	111,40	117,65	136,78	87,80	108,59	100,80	101,09	106,70
	2003	98,86	116,73	148,05	117,63	100,51	106,46	112,28	122,26	97,92	90,32	109,41	116,55	103,20
	2004	122,21	111,20	130,01	104,37	101,80	110,97	114,47	125,78	101,65	94,51	110,88	119,75	107,00
CULTIVOS FORRAJEROS	2002	115,22	120,91	118,05	105,10	101,25	100,80	102,72	103,70	103,38	103,88	103,87	108,33	103,74
	2003	110,41	111,20	98,32	96,45	94,54	92,39	91,35	92,81	96,68	100,31	102,24	106,55	95,32
	2004	118,37	122,05	113,16	108,56	104,47	103,01	99,51	102,03	101,09	103,15	100,64	104,94	103,59
HORTALIZAS	2002	175,06	179,16	173,92	141,09	90,52	89,05	67,35	58,72	70,56	100,30	98,78	106,45	101,22
	2003	117,70	172,00	150,30	150,99	112,53	104,51	62,46	76,31	105,38	133,31	144,10	138,74	112,98
	2004	127,80	123,51	138,96	119,54	112,30	126,44	93,41	52,46	64,85	85,17	143,42	148,61	105,15
FRUTAS FRESCAS Y SECAS EN GENERAL	2002	127,63	145,37	141,50	137,23	130,74	112,89	96,89	98,87	107,97	104,19	107,32	112,10	115,22
	2003	125,90	143,94	143,57	127,77	178,64	159,28	135,09	115,44	116,03	120,38	106,32	94,49	129,36
	2004	110,33	121,74	117,55	136,17	172,23	176,81	135,91	111,08	125,89	128,85	101,51	96,83	128,76
CITRICOS	2002	111,77	129,43	133,35	146,40	172,46	137,63	89,89	99,13	101,45	89,82	97,15	98,52	111,26
	2003	102,20	108,28	123,39	161,47	162,62	148,49	121,24	101,49	99,72	104,95	96,82	85,91	109,13
	2004	100,43	113,70	120,22	151,66	161,55	125,99	96,21	99,78	108,46	102,14	83,28	79,31	104,87
FRUTAS FRESCAS NO CITRICAS	2002	171,24	177,56	152,73	133,85	120,84	109,95	97,55	98,75	114,11	122,37	134,01	153,14	120,29
	2003	191,45	212,02	168,95	111,07	184,95	160,92	136,78	119,83	119,48	129,08	118,17	111,94	143,55
	2004	134,07	135,58	114,61	127,87	175,61	182,96	139,26	110,06	120,51	129,97	113,02	126,15	139,20
FRUTAS SECAS	2002	94,75	98,89	99,51	95,77	90,45	102,38	100,23	99,70	98,73	93,16	90,55	73,73	94,09
	2003	73,87	74,76	74,28	68,67	67,83	111,75	114,17	105,32	140,54	140,19	122,49	117,69	122,63
	2004	117,18	119,34	120,92	122,98	139,71	182,63	186,75	167,25	188,35	203,98	159,84	179,49	175,56
FRUTAS FRESCAS EN GENERAL	2002	128,84	147,33	142,98	138,43	131,38	112,96	96,85	98,83	109,43	106,07	109,66	114,05	116,69
	2003	127,80	146,87	146,02	129,47	180,39	159,57	135,35	116,01	112,17	117,00	104,07	93,31	129,83
	2004	110,08	121,84	117,43	136,55	172,74	176,77	135,29	107,92	116,05	116,03	93,37	92,63	125,51
FRUTAS NO CITRICAS	2002	162,60	169,53	149,20	132,19	120,25	109,90	97,59	98,81	111,03	114,93	121,35	141,09	117,58
	2003	178,17	198,02	162,66	109,23	182,66	160,59	136,48	118,86	123,69	131,91	119,43	112,81	141,38
	2004	132,16	133,92	115,03	127,66	174,91	182,96	139,88	113,86	134,07	148,83	126,66	134,24	142,96
VINO Y MOSTO	2002	72,06	68,57	66,30	79,10	66,50	66,60	50,27	121,37	73,32	85,96	62,29	62,42	76,64
	2003	70,76	69,25	80,13	93,40	78,56	74,23	59,41	68,17	76,07	92,06	66,02	64,72	78,86
	2004	68,89	64,58	63,07	90,41	79,62	76,77	60,86	65,85	44,58	85,88	60,54	56,69	68,32
ACEITE DE OLIVA	2002	97,52	95,73	99,48	99,05	94,61	95,76	96,90	98,47	101,34	80,68	85,43	82,81	92,24
	2003	92,88	99,72	101,34	105,14	109,68	112,25	121,16	129,77	137,21	98,49	87,61	90,38	102,13
	2004	101,07	116,97	121,80	134,62	135,95	132,98	129,01	128,32	119,84	98,09	115,99	109,41	116,84
SEMILLAS	2002	80,89	81,87	81,14	90,76	90,76	90,76	101,25	101,65	101,72	90,15	98,42	95,07	99,29
	2003	95,12	95,05	95,01	90,76	90,76	90,76	104,39	105,50	99,57	92,51	114,83	118,32	103,86
	2004	117,08	115,50	116,56	96,22	96,22	96,22	110,96	110,88	107,48	94,77	105,36	101,86	109,61
FLORES Y PLANTAS ORNAMENTALES	2002	149,01	152,07	148,85	125,69	110,41	121,37	127,82	103,08	108,86	127,59	138,24	154,43	130,06
	2003	152,54	151,23	149,88	144,33	124,83	127,17	132,92	110,28	121,75	132,09	132,09	165,56	140,93
	2004	148,66	146,27	153,73	198,76	184,19	174,38	142,19	143,43	145,77	172,29	169,71	168,32	166,80

Nota: Los datos del último mes publicado han de considerarse provisionales.

INDICES DE PRECIOS PERCIBIDOS POR LOS AGRICULTORES INDICES MENSUALES Y ANUALES: AÑO BASE 2000 = 100

PRODUCTOS	AÑO	Enero	Febrero	Marzo	Abril	Mayo	Junio	Julio	Agosto	Septiem.	Octubre	Noviem.	Diciem.	Anual
PRODUCTOS FORESTALES	2002	109,12	109,22	103,08	102,94	100,22	98,82	96,41	97,99	98,29	98,34	98,12	97,47	100,84
	2003	97,77	99,35	102,46	102,84	106,40	107,53	106,39	99,76	107,55	107,56	107,58	106,51	104,31
	2004	101,11	101,61	100,38	101,77	104,28	100,08	98,36	98,46	97,56	96,59	98,51	98,16	99,74
MADERA	2002	108,96	108,57	101,05	100,93	99,00	98,01	95,21	97,12	97,43	98,29	98,01	97,52	100,01
	2003	97,97	99,63	103,23	103,68	102,92	104,29	102,54	102,45	103,59	103,60	103,62	102,33	102,49
	2004	95,67	96,26	94,93	96,50	97,89	97,50	95,42	95,75	94,77	93,58	95,07	94,38	95,64
MADERAS CONIFERAS	2002	106,91	106,73	103,58	104,03	101,47	99,65	103,10	100,79	100,98	101,77	102,05	101,34	102,70
	2003	105,41	108,40	113,51	112,10	111,11	113,45	112,04	111,48	113,68	113,72	113,72	111,48	111,67
	2004	102,60	103,24	101,47	103,69	105,05	104,38	103,62	102,58	102,09	100,57	102,89	100,88	102,76
MADERAS FRONDOSAS	2002	111,87	111,17	97,48	96,55	95,51	95,68	84,04	91,93	92,40	93,37	92,29	92,11	96,20
	2003	87,44	87,20	88,66	91,76	91,32	91,31	89,09	89,64	89,30	89,27	89,30	89,36	89,47
	2004	85,85	86,39	85,66	86,32	87,74	87,75	83,80	86,09	84,40	83,68	83,99	85,18	85,57
CORCHO	2002	109,87	112,42	112,95	112,74	106,18	102,75	102,23	102,23	102,53	98,55	98,65	97,22	104,86
	2003	96,78	98,00	98,74	98,74	123,38	123,38	125,22	86,65	126,87	126,88	126,95	126,95	113,21
	2004	127,70	127,70	126,98	127,45	135,48	112,70	112,70	111,67	111,18	111,31	115,34	116,64	119,74
PRODUCTOS ANIMALES	2002	98,95	97,35	101,04	100,14	100,44	101,35	102,87	101,30	102,06	99,17	99,63	99,47	100,32
	2003	97,44	98,05	99,66	97,52	98,49	98,41	105,45	107,93	109,25	103,44	102,34	101,22	101,60
	2004	98,89	100,12	104,22	102,29	102,89	105,17	108,95	105,49	106,64	105,42	105,36	106,59	104,34
GANADO PARA ABASTO	2002	95,36	94,21	99,44	98,93	100,00	101,34	103,52	101,42	101,95	97,69	97,40	96,91	99,02
	2003	94,10	95,31	97,62	94,72	96,41	96,48	105,90	109,01	108,89	99,27	96,82	95,05	99,13
	2004	93,21	95,03	100,73	98,67	100,44	103,79	108,99	104,15	105,54	103,67	104,06	105,61	101,99
VACUNO PARA ABASTO	2002	105,21	107,64	105,10	103,55	106,07	106,22	101,32	102,13	100,95	97,54	103,60	104,59	103,66
	2003	103,95	105,00	107,29	104,81	104,37	100,37	99,35	98,79	99,91	101,20	100,13	101,53	102,23
	2004	104,48	104,34	101,76	100,64	97,79	95,10	94,14	93,64	94,61	93,36	97,44	99,78	98,09
OVINO PARA ABASTO	2002	113,44	103,02	96,42	91,69	99,75	105,02	115,73	125,16	128,95	126,83	131,34	131,12	114,04
	2003	106,07	103,32	94,92	98,84	100,67	98,00	104,88	115,05	122,24	128,28	128,01	126,99	110,61
	2004	116,99	107,31	101,51	98,58	94,90	93,49	109,63	116,62	123,85	133,49	131,84	121,82	112,51
CAPRINO PARA ABASTO	2002	107,33	98,00	93,58	95,29	99,43	102,81	110,55	115,72	118,26	117,02	119,09	135,01	109,34
	2003	109,09	99,91	96,71	99,96	103,96	107,90	111,95	118,47	124,09	121,84	126,22	126,53	112,22
	2004	114,80	102,98	96,69	95,23	97,18	99,87	107,60	116,54	116,36	122,29	118,36	122,14	109,17
PORCINO PARA ABASTO	2002	92,24	92,27	100,73	99,52	100,26	107,14	107,94	98,83	93,05	87,65	86,49	88,57	96,22
	2003	87,43	93,52	94,30	92,10	90,99	94,98	102,72	101,78	97,04	87,20	85,50	86,26	92,81
	2004	86,57	93,64	102,74	100,81	101,78	113,11	113,80	104,08	103,21	95,03	93,60	99,03	100,62
AVES PARA ABASTO	2002	74,72	75,04	93,07	99,88	96,39	80,60	86,99	87,92	104,71	96,62	81,40	73,50	87,58
	2003	88,25	78,83	94,88	82,55	95,58	94,03	126,82	134,69	133,64	89,90	83,86	74,53	98,13
	2004	70,87	73,06	90,36	86,49	106,74	100,05	118,14	107,30	109,43	107,73	111,91	117,08	99,93
CONEJOS PARA ABASTO	2002	80,40	76,55	87,69	88,61	73,22	64,99	75,19	82,78	93,62	105,91	119,88	100,59	87,45
	2003	87,92	91,72	102,78	97,46	99,74	91,40	102,30	131,87	156,95	158,01	140,13	112,27	114,38
	2004	96,29	93,11	110,43	112,29	97,29	97,56	99,31	102,14	108,84	135,16	129,24	106,39	107,34
PRODUCTOS GANADEROS	2002	109,55	106,62	105,77	103,74	101,75	101,40	100,94	100,93	102,40	103,53	106,20	107,01	104,16
	2003	107,29	106,13	105,71	105,81	104,62	104,10	104,13	104,74	110,31	115,76	118,65	119,40	108,89
	2004	115,65	115,14	114,53	112,97	110,12	109,25	108,81	109,42	109,87	110,56	109,20	109,48	111,25
LECHE	2002	110,94	107,06	106,51	104,13	103,44	102,64	101,86	101,12	101,61	102,36	104,02	104,14	104,16
	2003	105,75	104,67	103,52	103,07	101,77	101,63	101,46	100,78	101,73	106,31	108,83	110,75	104,20
	2004	109,75	109,73	109,72	110,06	107,73	107,83	107,25	108,48	109,93	112,31	113,48	113,89	110,01
HUEVOS	2002	105,17	105,25	103,39	102,39	96,33	97,43	97,89	100,19	104,71	107,11	112,98	115,98	104,07
	2003	112,06	110,60	112,51	114,33	113,45	111,52	112,09	116,83	137,08	145,33	149,43	146,49	123,48
	2004	134,01	131,93	129,46	121,83	117,33	113,55	113,47	112,12	109,47	104,77	95,39	95,37	114,89
LANA	2002	106,69	106,28	108,05	112,52	108,31	105,38	114,36	114,74	116,88	115,94	117,11	117,11	111,95
	2003	116,05	118,08	118,20	117,97	120,45	139,25	149,85	142,26	142,29	142,97	143,05	142,93	132,78
	2004	142,93	142,97	142,63	142,26	141,39	125,90	133,61	133,50	131,65	133,35	136,13	126,17	136,05
GENERAL DE PRECIOS PERCIBIDOS	2002	113,27	111,84	114,20	110,39	101,76	100,48	92,35	92,46	91,70	96,23	95,85	98,97	100,33
	2003	101,88	110,27	110,34	111,48	113,13	108,35	97,49	99,07	104,06	105,81	105,19	108,63	105,82
	2004	106,35	107,35	111,76	115,14	121,21	121,34	108,43	93,72	93,24	100,37	104,79	111,31	106,77

Nota: Los datos del último mes publicado han de considerarse provisionales.

INDICES DE PRECIOS PERCIBIDOS POR LOS AGRICULTORES

INDICES ANUALES MOVILES: AÑO BASE 2000 = 100

PRODUCTOS	AÑO	Enero	Febrero	Marzo	Abril	Mayo	Junio	Julio	Agosto	Septiem.	Octubre	Noviem.	Diciem.
PRODUCTOS VEGETALES	2002	100,27	101,22	102,39	102,94	102,18	101,34	100,72	100,76	100,86	101,34	101,10	100,34
	2003	99,06	98,84	98,49	98,76	100,25	101,39	102,04	102,73	104,49	106,09	107,44	108,70
	2004	109,16	108,74	108,63	108,78	109,51	110,71	112,10	111,38	109,63	108,47	108,22	108,29
PRODUCTOS AGRICOLAS	2002	99,97	100,94	102,15	102,74	101,99	101,16	100,56	100,62	100,76	101,35	101,10	100,34
	2003	99,07	98,86	98,50	98,78	100,29	101,44	102,07	102,77	104,55	106,08	107,44	108,69
	2004	109,15	108,72	108,61	108,77	109,52	110,76	112,20	111,47	109,70	108,57	108,34	108,42
CEREALES	2002	108,70	109,21	109,60	109,92	109,96	109,82	108,47	106,34	104,38	103,39	102,48	101,44
	2003	100,78	100,14	99,49	99,11	99,02	98,99	99,41	99,77	100,56	101,42	103,02	104,93
	2004	106,41	107,77	109,15	110,05	110,59	110,97	111,36	111,74	111,39	110,26	106,95	104,64
CEREALES CONSUMO HUMANO	2002	112,97	113,54	113,94	114,25	114,23	113,98	111,96	109,58	107,43	106,24	104,88	103,72
	2003	103,06	102,36	101,82	101,47	101,44	101,56	102,44	103,08	103,86	104,64	105,44	106,83
	2004	107,84	108,84	109,69	110,34	110,61	110,81	111,02	111,20	110,61	109,35	105,28	103,18
CEREALES PIENSO	2002	104,99	105,41	105,77	106,11	106,24	106,18	105,43	103,50	101,70	100,88	100,36	99,43
	2003	98,77	98,16	97,45	97,03	96,84	96,72	96,73	96,91	97,61	98,59	100,87	103,23
	2004	105,12	106,83	108,65	109,73	110,54	111,08	111,62	112,20	112,06	111,05	108,40	105,89
LEGUMINOSAS	2002	105,62	105,48	105,41	105,39	105,46	106,15	102,64	99,51	98,89	98,34	98,74	98,19
	2003	98,40	98,36	98,30	98,31	98,27	97,73	95,55	95,32	94,79	93,95	93,24	92,31
	2004	91,88	91,75	91,74	91,74	91,73	91,66	89,75	88,27	88,32	88,97	88,76	88,89
LEGUMINOSAS CONSUMO HUMANO	2002	107,78	107,56	107,46	107,44	107,46	108,21	103,92	99,78	99,09	98,16	98,14	96,89
	2003	96,94	96,73	96,65	96,66	96,64	96,37	93,41	93,25	92,76	91,58	90,85	89,73
	2004	89,24	89,14	89,13	89,12	89,12	88,33	85,91	84,48	84,80	85,92	85,85	86,15
LEGUMINOSAS PIENSO	2002	99,94	100,02	100,03	100,03	100,23	100,75	99,30	98,79	98,37	98,82	100,33	101,62
	2003	102,22	102,64	102,62	102,62	102,55	101,29	101,16	100,75	100,13	100,16	99,51	99,06
	2004	98,80	98,59	98,59	98,59	98,56	100,40	99,80	98,21	97,55	96,97	96,39	96,07
TUBERCULOS	2002	120,05	120,97	122,00	121,57	115,64	111,23	103,00	96,67	93,13	89,82	87,69	84,60
	2003	82,05	80,07	78,09	78,68	79,16	77,13	77,33	80,01	87,60	96,49	103,35	109,92
	2004	113,54	115,74	118,27	121,38	133,95	136,80	140,77	145,00	144,84	137,61	131,99	128,06
PLANTAS DE ESCARDA	2002	111,99	112,50	113,07	112,83	109,54	107,19	103,17	99,84	97,80	96,14	95,05	93,16
	2003	91,58	90,48	89,38	89,71	89,98	88,67	88,52	89,64	94,20	100,90	107,55	112,78
	2004	115,59	116,81	118,21	119,93	126,89	128,64	131,01	133,53	133,44	129,71	126,87	124,96
CULTIVOS INDUSTRIALES	2002	96,80	96,85	96,88	96,87	96,85	96,92	97,47	97,74	96,02	106,29	106,77	106,70
	2003	106,56	106,58	106,59	106,62	106,63	106,47	106,18	104,50	106,20	100,22	101,96	103,20
	2004	103,93	103,90	103,88	103,86	103,86	104,03	104,11	104,53	105,06	106,43	106,78	107,00
CULTIVOS FORRAJEROS	2002	94,95	95,37	95,62	96,48	97,73	99,63	101,46	102,59	103,25	103,65	103,74	103,74
	2003	103,58	103,41	103,15	102,38	101,54	99,92	97,90	96,36	95,60	95,42	95,40	95,32
	2004	95,49	95,73	95,90	96,97	98,26	100,26	101,74	103,09	103,50	103,67	103,59	103,59
HORTALIZAS	2002	98,87	102,24	105,47	106,65	105,23	103,41	103,00	103,36	103,30	104,13	103,47	101,22
	2003	97,49	97,15	95,86	96,54	98,35	99,62	98,96	101,47	104,80	106,91	109,84	112,98
	2004	113,64	111,38	110,76	108,60	108,58	110,39	114,59	111,19	107,31	104,23	104,19	105,15
FRUTAS FRESCAS Y SECAS EN GENERAL	2002	116,36	115,87	116,21	116,20	114,58	112,71	111,71	112,21	112,67	112,62	113,87	115,22
	2003	115,13	115,04	115,16	114,62	118,95	123,07	126,39	127,96	128,92	130,81	130,70	129,36
	2004	128,44	127,27	125,77	126,27	125,69	127,24	127,32	126,90	128,06	129,06	128,58	128,76
CITRICOS	2002	120,62	120,57	119,32	116,81	115,35	113,63	112,26	111,74	110,62	108,81	109,64	111,26
	2003	110,23	108,40	107,66	108,53	108,04	108,32	108,99	109,09	108,91	110,94	110,88	109,13
	2004	108,94	109,41	109,16	108,63	108,57	107,99	107,46	107,37	108,24	107,88	105,78	104,87
FRUTAS FRESCAS NO CITRICAS	2002	115,96	115,14	116,58	118,26	116,39	114,20	113,32	114,52	115,96	117,08	118,83	120,29
	2003	120,87	122,03	122,83	121,36	129,44	136,57	142,01	144,68	145,30	145,90	145,07	143,55
	2004	141,89	139,31	136,66	137,74	136,57	139,65	139,99	138,75	138,87	138,95	138,68	139,20
FRUTAS SECAS	2002	95,42	95,28	95,10	94,83	94,42	94,46	94,60	94,94	95,89	95,84	95,20	94,09
	2003	93,43	92,62	91,86	91,18	90,68	90,76	90,99	91,42	101,83	114,13	120,11	122,63
	2004	124,01	125,49	126,90	128,27	129,84	130,44	131,60	136,44	148,34	165,02	172,02	175,56
FRUTAS FRESCAS EN GENERAL	2002	117,82	117,30	117,67	117,68	115,98	113,97	112,89	113,41	113,83	113,78	115,17	116,69
	2003	116,63	116,60	116,78	116,24	120,91	125,31	128,84	130,49	130,79	131,96	131,44	129,83
	2004	128,75	127,39	125,69	126,13	125,40	127,02	127,02	126,24	126,66	126,56	125,56	125,51
FRUTAS NO CITRICAS	2002	113,83	113,08	114,36	115,84	114,12	112,16	111,38	112,49	113,89	114,88	116,39	117,58
	2003	118,04	118,99	119,62	118,24	125,43	131,83	136,74	139,18	140,81	142,61	142,49	141,38
	2004	140,04	137,88	135,65	136,76	135,87	138,69	139,12	138,51	139,85	141,64	142,13	142,96
VINO Y MOSTO	2002	69,57	68,94	68,64	69,01	69,03	69,14	68,90	71,24	74,87	76,77	76,73	76,64
	2003	76,62	76,63	77,45	78,46	79,06	79,31	79,55	76,24	76,84	78,43	78,79	78,86
	2004	78,81	78,58	77,53	77,31	77,38	77,53	77,51	77,39	70,84	69,18	68,69	68,32
ACEITE DE OLIVA	2002	91,57	92,10	93,09	93,75	94,10	94,52	95,15	95,54	95,78	94,07	93,23	92,24
	2003	91,68	92,07	92,22	92,65	93,53	94,38	95,81	97,20	98,93	100,94	101,25	102,13
	2004	103,10	104,74	106,50	108,52	110,06	111,13	111,59	111,53	110,69	110,65	114,63	116,84
SEMILLAS	2002	108,82	108,63	108,44	108,48	108,52	108,56	104,79	98,02	98,10	98,59	99,03	99,29
	2003	99,54	99,80	100,06	100,06	100,06	100,06	101,02	102,96	102,93	103,09	103,46	103,86
	2004	104,26	104,66	105,06	105,08	105,10	105,12	107,13	109,84	109,96	110,11	109,89	109,61
FLORES Y PLANTAS ORNAMENTALES	2002	122,69	124,58	128,17	131,06	131,77	133,03	134,05	133,74	133,99	133,07	131,58	130,06
	2003	130,27	130,22	130,31	132,68	134,39	134,87	135,17	135,54	136,39	140,64	140,14	140,93
	2004	140,70	140,36	140,72	147,63	154,69	158,57	159,10	160,83	162,40	163,52	166,60	166,80

Nota: Los datos del último mes publicado han de considerarse provisionales.

INDICES DE PRECIOS PERCIBIDOS POR LOS AGRICULTORES

INDICES ANUALES MOVILES: AÑO BASE 2000 = 100

PRODUCTOS	AÑO	Enero	Febrero	Marzo	Abril	Mayo	Junio	Julio	Agosto	Septiem.	Octubre	Noviem.	Diciem.
PRODUCTOS FORESTALES	2002	109,44	109,38	108,74	108,11	107,25	106,20	104,85	103,92	102,74	101,98	101,33	100,84
	2003	99,89	99,07	99,01	99,01	99,52	100,25	101,08	101,23	102,00	102,77	103,56	104,31
	2004	104,59	104,78	104,60	104,51	104,34	103,71	103,05	102,94	102,10	101,19	100,44	99,74
MADERA	2002	108,07	108,25	107,74	107,23	106,53	105,33	103,79	102,67	101,45	100,82	100,32	100,01
	2003	99,09	98,35	98,53	98,76	99,08	99,61	100,22	100,66	101,18	101,62	102,09	102,49
	2004	102,29	102,01	101,32	100,72	100,30	99,74	99,15	98,59	97,85	97,02	96,31	95,64
MADERAS CONIFERAS	2002	109,47	109,28	108,72	108,25	107,66	106,27	105,00	104,00	102,78	102,52	102,40	102,70
	2003	102,57	102,71	103,54	104,22	105,02	106,17	106,91	107,80	108,86	109,86	110,83	111,67
	2004	111,44	111,01	110,01	109,31	108,80	108,05	107,35	106,60	105,64	104,54	103,64	102,76
MADERAS FRONDOSAS	2002	106,07	106,80	106,34	105,80	104,92	104,00	102,07	100,79	99,58	98,41	97,39	96,20
	2003	94,17	92,17	91,43	91,04	90,68	90,32	90,74	90,55	90,29	89,95	89,70	89,47
	2004	89,34	89,27	89,02	88,57	88,27	87,97	87,53	87,23	86,83	86,36	85,92	85,57
CORCHO	2002	116,17	114,88	113,64	112,39	110,80	110,46	110,01	110,00	109,02	107,65	106,26	104,86
	2003	103,77	102,57	101,38	100,21	101,65	103,36	105,28	103,99	106,01	108,37	110,73	113,21
	2004	115,79	118,27	120,62	123,01	124,02	123,12	122,09	124,17	122,86	121,56	120,60	119,74
PRODUCTOS ANIMALES	2002	108,82	107,53	106,26	105,32	104,28	103,55	102,90	102,12	101,60	101,16	100,70	100,32
	2003	100,19	100,25	100,13	99,91	99,75	99,51	99,72	100,28	100,88	101,23	101,45	101,60
	2004	101,72	101,89	102,28	102,67	103,04	103,60	103,90	103,69	103,47	103,64	103,89	104,34
GANADO PARA ABASTO	2002	109,26	107,58	105,96	104,80	103,52	102,61	101,89	100,96	100,39	99,94	99,42	99,02
	2003	98,91	99,00	98,85	98,50	98,20	97,80	97,99	98,63	99,20	99,34	99,28	99,13
	2004	99,06	99,03	99,29	99,62	99,96	100,57	100,83	100,42	100,14	100,51	101,11	101,99
VACUNO PARA ABASTO	2002	88,62	91,21	93,27	95,20	96,77	98,57	99,90	101,11	102,22	102,95	103,56	103,66
	2003	103,56	103,33	103,52	103,62	103,48	102,99	102,83	102,55	102,47	102,77	102,48	102,23
	2004	102,27	102,21	101,75	101,41	100,86	100,42	99,98	99,55	99,11	98,46	98,23	98,09
OVINO PARA ABASTO	2002	119,77	118,70	117,56	116,79	116,18	116,11	116,72	117,41	117,41	116,06	114,76	114,04
	2003	113,43	113,45	113,33	113,92	114,00	113,42	112,51	111,67	111,10	111,23	110,95	110,61
	2004	111,52	111,85	112,40	112,38	111,90	111,52	111,92	112,04	112,18	112,62	112,94	112,51
CAPRINO PARA ABASTO	2002	113,07	112,30	111,49	110,99	110,58	109,97	109,93	110,00	110,12	109,75	109,51	109,34
	2003	109,49	109,64	109,91	110,30	110,67	111,10	111,21	111,44	111,93	112,33	112,92	112,22
	2004	112,69	112,95	112,95	112,55	111,99	111,32	110,96	110,80	110,15	110,19	109,53	109,17
PORCINO PARA ABASTO	2002	116,82	113,98	111,07	108,49	105,46	103,40	101,92	100,05	98,44	97,36	96,63	96,22
	2003	95,82	95,93	95,39	94,78	94,00	92,99	92,55	92,80	93,13	93,09	93,01	92,81
	2004	92,75	92,75	93,46	94,19	95,08	96,60	97,52	97,72	98,23	98,88	99,56	100,62
AVES PARA ABASTO	2002	106,80	102,27	99,06	97,58	97,06	95,14	92,40	89,67	89,25	89,82	88,58	87,58
	2003	88,70	89,02	89,17	87,72	87,66	88,78	92,09	96,00	98,40	97,84	98,04	98,13
	2004	96,69	96,20	95,82	96,15	97,09	97,58	96,86	94,58	92,57	94,05	96,39	99,93
CONEJOS PARA ABASTO	2002	107,09	102,44	98,54	95,75	92,54	90,11	88,89	87,30	86,18	85,95	87,17	87,45
	2003	88,08	89,34	90,60	91,34	93,55	95,75	98,01	102,10	107,38	111,72	113,41	114,38
	2004	115,08	115,20	115,83	117,07	116,87	117,38	117,13	114,65	110,64	108,74	107,83	107,34
PRODUCTOS GANADEROS	2002	107,51	107,39	107,15	106,85	106,54	106,31	105,90	105,53	105,17	104,78	104,46	104,16
	2003	103,97	103,92	103,92	104,09	104,33	104,56	104,83	105,15	105,80	106,81	107,85	108,89
	2004	109,58	110,33	111,08	111,66	112,12	112,54	112,95	113,34	113,29	112,86	112,08	111,25
LECHE	2002	110,33	110,04	109,69	109,31	108,84	108,36	107,65	106,98	106,29	105,52	104,82	104,16
	2003	103,72	103,52	103,28	103,18	103,05	102,96	102,94	102,91	102,91	103,23	103,63	104,20
	2004	104,52	104,94	105,48	106,04	106,54	107,04	107,55	108,19	108,86	109,36	109,75	110,01
HUEVOS	2002	98,61	99,04	99,12	99,07	99,24	99,82	100,34	100,95	101,59	102,38	103,27	104,07
	2003	104,65	105,09	105,85	106,85	108,27	109,44	110,63	112,02	114,71	117,90	120,94	123,48
	2004	125,31	127,08	128,50	129,12	129,45	129,61	129,73	129,34	127,03	123,65	119,15	114,89
LANA	2002	105,45	105,68	106,05	106,80	107,52	107,56	107,52	107,74	108,95	110,19	111,05	111,95
	2003	112,74	113,72	114,55	115,00	116,02	118,83	121,80	124,10	126,20	128,46	130,64	132,78
	2004	135,04	137,11	139,14	141,17	142,89	141,80	140,45	139,70	138,83	138,01	137,44	136,05
GENERAL DE PRECIOS PERCIBIDOS	2002	103,55	103,61	103,82	103,78	102,92	102,13	101,51	101,23	101,10	101,27	100,94	100,33
	2003	99,52	99,42	99,16	99,24	100,07	100,66	101,12	101,76	103,06	104,12	105,02	105,82
	2004	106,14	105,95	106,05	106,30	106,89	107,86	108,84	108,32	107,18	106,57	106,54	106,77

Nota: Los datos del último mes publicado han de considerarse provisionales.

PRECIOS PAGADOS POR LOS AGRICULTORES EUROS POR 100 KG. S/IVA

PRODUCTOS	AÑO	Enero	Febrero	Marzo	Abril	Mayo	Junio	Julio	Agosto	Septiem.	Octubre	Noviem.	Diciem.	Anual
ABONOS														
SULFATO AMONICO 21% (100 KG.)	2002	11,83	11,73	12,03	11,96	11,77	11,70	11,99	11,76	11,72	11,75	11,66	11,72	11,80
	2003	11,73	11,73	11,64	11,71	11,64	12,08	12,00	12,08	12,00	11,97	12,02	12,18	11,90
	2004	12,44	12,53	12,51	12,46	12,54	12,60	12,94	12,93	13,35	13,79	13,88	13,90	12,99
NITROSULFATO AMONICO 26% (100 KG.)	2002	20,63	19,95	19,93	20,51	19,96	19,91	19,97	19,93	19,13	19,10	19,83	19,78	19,89
	2003	19,81	19,64	19,26	19,28	19,23	19,09	19,09	19,09	19,18	19,13	19,25	18,65	19,23
	2004	19,36	19,68	19,59	19,42	18,90	19,67	20,44	20,38	20,55	20,89	20,91	20,96	20,06
NITRATO AMONICO CALCICO 20,5% (100 KG.)	2002	15,29	15,43	15,58	15,62	15,40	15,40	15,60	15,26	14,88	14,98	15,13	15,06	15,30
	2003	14,96	15,18	14,34	14,37	14,36	14,51	14,51	14,51	14,61	14,56	15,19	15,26	14,70
	2004	15,80	14,54	14,38	14,59	14,56	14,20	14,05	14,07	14,17	14,33	14,53	14,59	14,48
NITRATO AMONICO CALCICO 26% (100 KG.)	2002	17,25	17,31	17,30	17,31	17,03	17,15	16,78	16,94	16,93	16,34	16,35	16,28	16,91
	2003	16,21	15,99	16,24	16,28	16,36	16,55	16,67	16,61	16,62	16,61	16,85	16,94	16,49
	2004	17,63	17,46	17,48	17,49	17,38	17,41	17,46	17,47	17,57	17,74	18,29	18,24	17,64
NITRATO AMONICO 33,5 (100 KG.)	2002	19,33	19,06	19,28	19,15	19,15	19,11	19,39	18,97	18,92	18,61	18,59	18,48	19,00
	2003	18,19	17,90	18,61	18,72	18,69	18,69	18,96	18,89	18,77	19,01	19,01	19,16	18,72
	2004	19,43	19,38	19,47	19,53	19,56	19,52	19,68	19,62	19,67	20,47	20,72	20,73	19,82
UREA 46% (100 KG.)	2002	19,39	19,38	19,48	19,25	19,09	19,00	19,23	18,80	18,25	18,10	18,18	18,22	18,86
	2003	18,55	19,09	19,30	19,58	19,52	19,45	19,55	19,45	19,52	20,11	20,14	20,41	19,56
	2004	20,72	20,64	20,72	20,77	20,39	20,60	21,10	21,12	22,00	23,39	23,71	24,77	21,66
SUPERFOSFATO DE CAL 18% (GRANO) (100 KG)	2002	13,44	12,91	12,67	12,95	12,94	13,83	13,90	13,85	14,31	14,04	14,04	14,19	13,59
	2003	14,35	14,27	14,13	13,96	13,95	14,08	13,83	13,76	13,91	13,92	14,15	14,16	14,04
	2004	13,83	13,67	14,01	13,78	13,96	13,97	13,70	13,66	13,55	14,21	14,99	14,86	14,02
SULFATO POTASICO 50% (100 KG.)	2002	29,24	29,25	29,26	29,53	30,14	30,33	31,45	31,41	32,53	32,20	32,20	32,31	30,82
	2003	30,78	30,71	30,48	30,48	30,46	30,71	30,62	30,74	30,76	30,78	30,73	30,78	30,67
	2004	31,41	31,55	31,43	31,56	31,45	31,56	31,78	31,55	31,79	32,48	31,97	31,91	31,70
DAP (FOSFATO DIAMONICO) (100 KG.)	2002	22,72	22,53	23,26	23,24	23,03	22,87	22,88	23,19	22,80	22,56	22,35	22,31	22,81
	2003	22,31	22,25	22,93	22,94	22,85	22,78	23,94	23,80	23,23	23,46	22,35	23,43	23,02
	2004	23,64	23,67	22,96	23,11	22,91	22,94	23,51	23,33	24,47	25,03	24,88	25,92	23,86
COMPLEJO 0-14-7 (100 KG.)	2002	14,59	14,73	14,32	14,34	14,40	14,27	14,18	14,19	14,21	14,40	14,36	14,40	14,37
	2003	14,34	14,32	14,42	14,42	14,43	14,43	14,40	14,38	14,32	14,00	14,22	14,34	14,34
	2004	14,40	15,29	15,05	14,92	14,86	14,86	14,89	15,00	14,68	14,93	15,12	15,29	14,94
COMPLEJO 4-12-8 (100 KG.)	2002	14,69	14,62	14,58	14,66	14,65	14,66	14,63	14,64	14,64	14,65	14,65	14,67	14,65
	2003	14,54	14,50	14,56	14,48	14,37	14,37	14,37	14,26	14,39	14,28	14,24	14,24	14,38
	2004	14,24	14,25	14,20	14,26	14,27	14,35	14,49	14,58	14,99	14,83	15,06	15,22	14,56
COMPLEJO 8-8-8- (100 KG.)	2002	15,88	16,43	16,44	16,47	16,36	16,28	16,32	15,99	15,76	15,74	15,70	15,74	16,09
	2003	15,66	15,68	15,85	15,68	15,79	15,90	15,89	15,89	15,90	16,09	16,03	16,11	15,87
	2004	16,41	16,48	16,49	16,50	16,50	16,51	17,14	17,62	17,37	17,24	17,51	17,72	16,96
COMPLEJO 8-15-15 (100 KG.)	2002	16,88	16,86	16,88	16,99	16,87	16,96	16,77	17,15	17,23	16,97	16,84	16,81	16,93
	2003	16,89	16,92	17,02	16,98	16,85	16,86	16,95	16,97	16,82	16,81	16,72	16,63	16,87
	2004	16,49	16,42	16,44	16,43	16,43	16,43	16,63	16,65	17,09	17,58	17,68	17,67	16,83
COMPLEJO 8-24-16 (100 KG.)	2002	19,81	19,77	19,35	19,30	19,52	19,53	19,55	19,79	20,19	19,78	19,72	19,66	19,66
	2003	19,78	19,85	19,95	19,83	19,75	19,81	19,80	19,84	19,96	19,74	19,75	19,54	19,80
	2004	19,56	19,61	19,57	19,64	19,70	19,70	19,66	19,74	20,31	20,70	20,90	20,93	20,00
COMPLEJO 12-12-24 (100 KG.)	2002	21,09	20,75	20,70	20,73	20,68	20,68	20,78	20,75	20,64	20,80	20,78	20,86	20,77
	2003	20,26	20,11	19,97	19,89	19,79	19,75	19,87	19,67	19,81	19,76	19,80	19,83	19,88
	2004	20,04	20,22	20,07	20,00	20,08	20,55	20,56	20,60	20,83	20,98	20,98	21,11	20,50
COMPLEJO 12-24-8 (100 KG.)	2002	20,40	20,31	20,27	20,47	20,50	20,47	20,63	20,90	20,45	20,35	20,52	20,50	20,48
	2003	20,47	19,56	19,62	19,63	19,58	19,43	19,42	19,32	19,26	19,32	19,27	19,34	19,52
	2004	19,38	19,85	19,89	19,88	20,08	20,24	20,30	20,35	20,52	21,29	21,19	21,20	20,35
COMPLEJO 15-15-15 (100 KG.)	2002	19,92	19,76	19,77	20,08	20,10	20,08	19,98	20,28	20,17	19,96	19,87	19,84	19,98
	2003	19,64	19,70	19,89	19,88	19,87	20,06	19,83	20,07	19,92	20,09	20,06	19,98	19,92
	2004	19,97	19,63	19,96	19,93	20,09	20,24	20,26	20,52	20,42	21,10	21,42	21,48	20,42

Nota 2: Los datos del último mes publicado han de considerarse provisionales.

**PRECIOS PAGADOS POR LOS AGRICULTORES
EUROS POR 100 KG. S/IVA**

PRODUCTOS	AÑO	Enero	Febrero	Marzo	Abril	Mayo	Junio	Julio	Agosto	Septiem.	Octubre	Noviem.	Diciem.	Anual
PIENSOS SIMPLES														
TRIGO (PIENSO) (100 KG.)	2002	16,83	16,81	16,65	16,28	15,87	15,34	14,27	14,50	14,71	14,72	14,89	14,84	15,48
	2003	14,93	14,92	14,82	15,01	15,05	15,02	15,14	15,06	15,96	16,49	17,26	17,58	15,60
	2004	18,02	18,36	18,27	18,26	18,46	17,31	16,06	15,52	15,35	15,22	15,16	15,37	16,78
CEBADA (PIENSO) (100 KG.)	2002	14,96	14,97	14,61	14,35	14,10	13,33	12,84	12,92	12,85	13,00	13,40	13,30	13,72
	2003	13,31	13,31	13,22	13,23	13,22	12,83	12,90	12,93	13,59	14,29	15,26	15,57	13,64
	2004	16,08	16,41	16,39	16,49	16,38	14,90	13,73	13,88	13,73	13,64	13,60	13,68	14,91
AVENA (PIENSO) (100 KG.)	2002	17,63	18,30	18,25	17,93	17,78	17,08	15,44	16,41	16,33	16,49	16,76	16,89	17,11
	2003	15,38	15,57	15,43	15,41	15,22	15,33	15,51	15,63	15,54	15,87	16,05	16,21	15,60
	2004	16,63	16,77	16,70	16,75	16,74	16,18	15,13	14,72	14,62	15,00	15,17	15,25	15,81
MAIZ (PIENSO) (100 KG.)	2002	15,74	15,65	15,37	15,38	15,40	15,30	15,01	15,15	15,67	15,04	15,05	14,77	15,29
	2003	14,94	15,04	14,73	14,83	14,99	14,85	14,98	15,24	15,55	16,19	16,82	17,34	15,46
	2004	17,95	18,10	17,93	17,98	18,32	18,18	17,89	17,61	16,66	15,45	15,30	15,08	17,20
PAJA CEREALES (100 KG.)	2002	8,43	8,51	9,12	9,18	9,14	9,37	9,42	8,66	8,70	8,89	8,78	8,85	8,92
	2003	9,31	9,36	9,34	9,79	9,90	9,50	8,62	8,17	8,32	8,36	7,78	8,29	8,90
	2004	7,53	7,63	8,56	7,92	7,96	7,51	7,19	6,88	7,18	7,30	7,33	7,45	7,54
TORTA DE GIRASOL (100 KG.)	2002	14,16	15,50	15,84	15,65	15,65	15,54	15,19	15,24	14,24	14,05	13,87	14,06	14,92
	2003	14,26	14,28	14,30	14,17	14,01	13,67	13,44	12,98	13,32	14,34	14,97	15,18	14,08
	2004	14,83	15,02	15,93	16,32	16,49	16,04	15,59	14,88	14,26	14,11	14,07	14,26	15,15
PULPA DE REMOLACHA (100 KG.)	2002	17,34	17,54	17,80	17,81	17,75	17,73	17,12	17,87	17,59	17,32	17,44	17,51	17,57
	2003	17,33	17,47	17,59	17,47	17,48	17,36	17,23	17,22	17,22	17,23	17,81	17,86	17,44
	2004	17,46	17,56	17,64	17,80	17,90	17,87	17,91	18,09	17,87	17,83	17,70	17,62	17,77
ALFALFA DESHIDRATADA (100 KG.)	2002	16,59	16,79	16,82	16,64	16,61	16,47	14,83	16,03	16,85	16,76	17,06	16,99	16,54
	2003	16,27	16,26	16,19	15,92	15,27	15,16	14,87	14,95	15,03	15,49	15,68	15,82	15,58
	2004	16,85	17,09	17,10	16,91	16,66	16,42	16,12	16,08	16,35	16,42	16,41	16,50	16,58
PIENSOS COMPUESTOS														
VACUNO														
LACTORREEMPLAZANTES 20% PROTEINA (100 KG.)	2002	143,61	141,07	138,72	139,79	140,28	140,05	139,16	140,70	140,74	140,59	140,27	142,45	140,62
	2003	138,74	142,84	131,35	132,21	133,10	134,21	133,33	133,96	133,83	134,08	136,14	137,33	135,09
	2004	137,16	138,66	136,68	136,02	137,46	138,08	138,48	138,54	137,66	140,24	141,16	141,41	138,46
TERNEROS CRIA (100 KG.)	2002	23,39	23,58	23,79	23,08	23,53	23,06	22,71	22,64	23,30	23,11	23,20	23,19	23,22
	2003	23,23	23,01	22,96	23,13	23,20	22,78	22,61	22,77	23,18	23,00	23,82	23,72	23,12
	2004	23,89	24,30	24,50	24,51	25,46	25,07	25,34	24,10	23,69	23,27	23,03	22,77	24,16
TERNEROS RECRÍA Y CEBO (100 KG.)	2002	20,90	20,78	20,76	20,81	21,13	20,48	19,76	20,32	20,31	20,40	20,73	20,54	20,58
	2003	20,25	20,18	20,17	20,09	20,08	19,87	19,82	19,88	19,94	20,49	20,88	21,17	20,24
	2004	21,29	21,66	21,65	21,94	22,22	22,03	21,82	21,12	20,82	19,85	19,91	19,71	21,17
CONCENTRADO VACUNO DE LECHE (100 KG.)	2002	23,91	23,82	23,16	23,13	23,14	23,06	21,86	22,96	22,97	22,93	22,60	22,99	23,04
	2003	23,54	23,28	23,42	23,37	23,44	23,34	23,30	23,28	23,23	23,53	23,74	23,90	23,45
	2004	23,07	23,23	23,19	23,57	23,51	23,47	23,16	22,99	22,48	22,21	22,01	21,79	22,89
CONCENTRADO VACUNO DE CARNE (100 KG.)	2002	23,31	23,41	23,39	22,99	22,97	22,81	22,68	22,82	22,93	22,91	22,97	23,20	23,03
	2003	23,12	23,08	23,19	22,98	22,94	22,27	22,27	22,10	22,10	22,20	22,71	22,91	22,66
	2004	23,10	23,29	23,62	23,63	23,68	23,16	22,37	22,33	22,34	21,52	21,46	21,20	22,64
OVINO Y CAPRINO														
CORDEROS Y CHIVOS CRIA (100 KG.)	2002	26,72	25,88	26,89	26,44	26,71	26,30	26,04	26,06	26,30	26,43	26,04	26,21	26,34
	2003	26,30	26,02	26,28	26,23	26,24	26,27	26,05	24,93	25,17	25,88	26,53	26,72	26,05
	2004	27,16	27,24	27,07	27,34	27,66	27,43	26,87	26,27	24,65	24,36	24,13	24,13	26,19
CORDEROS Y CHIVOS RECRÍA. ENGORDE (100 KG.)	2002	23,32	23,21	23,39	23,13	23,26	23,17	23,09	22,71	23,82	22,82	22,87	22,85	23,14
	2003	22,80	22,85	22,80	22,68	22,63	22,52	22,34	22,44	22,60	22,68	23,08	23,04	22,71
	2004	23,47	23,77	24,05	23,92	24,33	24,36	24,03	23,56	23,09	22,12	21,68	21,69	23,34
OVEJAS Y CABRAS LACTANTES (100 KG.)	2002	21,30	21,27	21,55	21,61	21,63	21,39	21,12	20,84	21,15	21,13	21,23	21,22	21,29
	2003	21,05	21,13	21,13	20,78	20,65	20,72	20,55	20,76	20,33	20,61	21,73	21,58	20,92
	2004	21,94	21,99	22,29	22,28	22,82	21,99	21,35	20,80	20,47	20,33	19,69	19,61	21,31
PORCINO														
LECHONES (100 KG.)	2002	35,54	35,98	36,22	36,47	36,71	35,04	37,85	37,08	37,14	37,31	37,45	38,06	36,74
	2003	37,61	37,08	37,06	36,27	36,68	36,99	36,94	37,05	37,37	37,03	37,97	38,01	37,17
	2004	38,03	38,47	39,57	39,60	38,68	37,41	36,99	35,38	35,61	35,45	34,24	34,84	37,02
CERDOS CRECIMIENTO Y CEBO (100 KG.)	2002	21,94	21,77	21,69	21,68	22,08	21,39	21,27	21,36	21,16	21,16	21,45	21,36	21,53
	2003	21,36	21,32	21,21	21,13	21,05	21,11	21,32	21,37	21,33	22,02	22,32	22,57	21,51
	2004	23,49	23,54	23,90	24,19	23,68	23,67	23,45	22,82	22,22	21,54	21,51	21,34	22,95
CERDOS GESTACION Y LACTACION (100 KG.)	2002	21,55	20,95	21,17	21,14	21,30	21,19	20,81	20,86	21,12	20,82	21,05	20,92	21,07
	2003	20,93	20,90	20,77	20,51	20,51	20,50	20,42	20,69	20,66	21,11	21,66	21,88	20,88
	2004	22,62	22,73	23,05	23,36	22,39	22,14	21,47	21,28	20,73	20,10	20,00	20,00	21,66
CONEJOS														
CONEJOS (100 KG.)	2002	20,72	20,88	20,68	20,80	20,54	20,77	19,59	20,17	20,23	20,16	20,39	20,34	20,44
	2003	20,88	20,49	20,54	20,54	20,53	20,53	20,42	20,39	20,46	20,68	21,02	21,28	20,65
	2004	21,90	22,05	22,15	22,19	22,12	22,01	21,41	21,24	20,79	20,90	20,49	20,44	21,47
AVES														
POLLITAS CRIA-RECRÍA (100 KG.)	2002	25,76	25,79	26,24	26,47	26,60	26,14	25,27	25,82	25,82	25,90	26,07	26,22	26,01
	2003	25,83	25,90	25,85	25,77	25,90	25,97	25,94	26,10	26,48	26,37	26,59	26,68	26,12
	2004	27,77	27,50	27,74	28,04	28,09	28,16	27,60	27,06	27,02	26,86	26,77	26,75	27,45
GALLINAS PONEDORAS (100 KG.)	2002	25,90	25,92	26,11	26,17	25,70	25,69	24,54	25,78	25,79	25,71	26,07	26,08	25,79
	2003	26,39	26,39	26,53	26,38	26,33	26,22	26,33	26,38	26,49	26,48	26,64	26,71	26,44
	2004	27,52	27,71	27,90	27,97	27,98	28,00	27,79	27,68	27,75	27,22	27,00	27,16	27,64
POLLAS CARNE (100 KG.)	2002	26,18	25,96	26,19	26,36	26,28	26,05	25,19	25,70	25,90	26,05	26,17	26,14	26,01
	2003	26,73	26,37	26,25	26,43	26,28	26,41	26,62	26,47	26,48	26,77	27,28	27,36	26,62
	2004	27,78	28,30	28,29	28,57	28,49	27,59	27,28	27,57	27,12	26,29	25,84	25,42	27,38

Nota: Los datos del último mes publicado han de considerarse provisionales

INDICES DE PRECIOS PAGADOS POR LOS AGRICULTORES

INDICES MENSUALES Y ANUALES: AÑO BASE 1995 = 100

PRODUCTOS	AÑO	Enero	Febrero	Marzo	Abril	Mayo	Junio	Julio	Agosto	Septiem.	Octubre	Noviem.	Diciem.	Anual
BIENES Y SERVICIOS DE USO														
CORRIENTE (INPUT I)	2002	112,79	112,69	113,23	113,80	114,03	113,36	112,76	113,45	113,56	113,85	113,63	113,77	113,41
	2003	114,47	114,89	115,33	114,41	113,69	113,42	113,82	114,07	114,21	115,10	116,43	116,86	114,73
	2004	118,57	118,92	120,31	121,17	121,17	120,71	119,90	119,64	119,49	119,48	119,17	118,35	119,74
SEMILLAS Y PLANTONES	2002	133,79	130,86	133,66	133,88	133,88	133,90	133,93	133,93	136,41	138,08	137,93	133,13	134,45
	2003	133,17	134,01	134,52	134,52	133,57	133,57	133,61	133,67	134,69	135,73	141,13	141,13	135,28
	2004	141,06	141,69	142,40	142,40	142,36	142,40	142,40	142,40	142,42	145,37	145,95	145,95	143,07
- SEMILLAS	2002	127,20	127,20	131,32	131,64	131,64	131,67	131,71	131,71	135,35	137,81	137,59	139,36	132,85
	2003	139,42	140,66	141,41	141,41	140,01	140,01	140,07	140,16	141,66	141,75	146,58	146,58	141,65
	2004	146,49	147,41	148,45	148,45	148,39	148,45	148,45	148,45	148,48	146,72	147,57	147,57	147,91
- PLANTONES	2002	147,84	138,67	138,67	138,67	138,67	138,67	138,67	138,67	138,67	138,67	138,67	119,83	137,86
	2003	119,83	119,83	119,83	119,83	119,83	119,83	119,83	119,83	119,83	122,87	129,50	129,50	121,69
	2004	129,49	129,49	129,49	129,49	129,49	129,49	129,49	129,49	129,49	142,49	142,49	142,49	132,77
FERTILIZANTES	2002	111,83	111,25	111,97	112,18	111,68	111,69	111,64	111,95	111,39	110,27	110,15	109,98	111,32
	2003	109,09	108,98	110,05	110,16	110,02	110,58	111,05	111,20	110,85	111,32	111,32	111,61	110,52
	2004	113,91	113,51	113,77	113,80	113,73	114,08	115,00	115,40	116,68	119,76	121,15	122,13	116,08
- SIMPLES	2002	117,18	116,54	117,43	117,29	116,27	116,32	116,68	115,77	115,02	113,20	113,54	113,27	115,69
	2003	113,11	112,77	114,30	114,74	114,73	115,60	116,19	116,03	116,02	116,86	117,69	118,43	115,54
	2004	121,07	120,69	120,96	121,01	120,48	121,13	122,38	122,59	123,84	127,51	129,45	130,69	123,50
+ NITROGENADOS	2002	118,73	118,22	119,01	118,59	117,29	117,34	117,45	116,37	115,30	113,14	113,30	113,06	116,46
	2003	112,89	112,57	114,28	115,00	115,00	115,89	116,64	116,34	116,22	117,27	118,09	118,97	115,77
	2004	122,08	121,49	121,72	121,83	121,07	121,56	123,11	123,05	125,06	129,11	131,46	132,78	124,55
+ FOSFATADOS	2002	103,34	98,86	102,95	106,14	107,17	107,10	109,67	109,37	109,83	109,06	109,72	109,51	106,89
	2003	109,75	108,96	111,32	108,97	108,42	108,73	107,97	110,00	111,45	111,46	111,82	111,74	110,03
	2004	113,92	114,76	114,69	114,00	113,54	120,10	117,46	118,56	116,54	117,67	119,86	118,45	116,65
+ POTASICOS	2002	111,97	112,21	112,33	112,67	112,83	112,92	114,17	114,27	115,47	115,84	117,50	116,92	114,12
	2003	116,74	116,36	116,03	115,62	115,85	116,88	116,84	116,72	116,84	116,39	117,58	117,66	116,63
	2004	116,68	117,32	118,06	118,07	119,33	118,24	119,08	120,93	117,77	119,86	118,20	120,29	118,65
- COMPUESTOS	2002	106,27	105,64	106,34	106,91	106,79	106,78	106,35	107,84	107,36	106,67	106,09	105,98	106,57
	2003	105,67	105,76	106,62	106,44	106,16	106,55	106,98	107,44	106,70	106,93	106,17	106,09	106,47
	2004	106,29	105,79	106,09	106,10	106,44	106,58	107,37	108,04	109,58	112,72	113,88	114,81	108,64
- ENMIENDAS	2002	114,88	114,88	114,88	114,88	114,88	114,88	114,88	114,88	114,88	114,88	114,88	114,88	114,88
	2003	107,44	107,44	107,44	107,44	107,44	107,44	107,44	107,44	107,44	107,44	107,44	107,44	107,44
	2004	119,01	119,01	119,01	119,01	119,01	119,01	119,01	119,01	119,01	119,01	119,01	119,01	119,01
ALIMENTOS DE GANADO	2002	103,28	103,39	103,53	103,43	103,41	101,97	99,88	101,17	101,23	101,25	101,89	102,00	102,21
	2003	102,24	102,01	101,53	101,22	100,96	100,50	100,27	100,20	100,57	102,48	104,40	105,27	101,81
	2004	107,14	108,17	109,80	110,52	109,74	108,28	105,99	104,10	102,54	100,23	99,40	98,94	105,41
- PIENSOS SIMPLES	2002	109,12	111,78	112,46	111,96	110,45	109,45	105,88	106,18	105,76	106,37	106,79	106,53	108,56
	2003	105,53	106,36	105,08	105,13	104,34	102,68	100,22	99,94	101,40	105,44	108,35	109,93	104,54
	2004	110,92	112,67	116,93	117,15	116,92	114,28	108,82	104,86	103,21	101,50	100,99	100,76	109,09
- PIENSOS COMPUESTOS	2002	101,84	101,34	101,35	101,34	101,69	100,14	98,41	99,95	100,12	100,00	100,70	100,89	100,65
	2003	101,44	100,95	100,66	100,26	100,13	99,97	100,28	100,27	100,37	101,76	103,43	104,13	101,14
	2004	106,21	107,07	108,05	108,89	107,98	106,81	105,29	103,92	102,37	99,92	99,01	98,49	104,50
+ PARA BOVINO	2002	106,35	106,15	104,91	104,18	104,43	103,54	100,89	103,33	103,59	103,52	103,31	104,39	104,04
	2003	104,63	104,41	103,94	103,50	103,60	102,12	101,95	101,70	101,69	102,68	104,42	105,31	103,34
	2004	104,45	105,43	105,84	106,58	106,93	105,80	103,77	102,90	101,85	99,45	99,12	98,17	103,36
+ PARA OVINO Y CAPRINO	2002	103,36	102,49	103,95	103,03	103,58	102,79	102,10	100,80	104,23	101,66	101,65	101,70	102,63
	2003	101,43	101,47	101,51	100,76	100,48	100,30	99,48	99,25	99,34	100,33	103,09	102,95	100,88
	2004	104,78	105,68	106,64	106,47	108,38	107,36	105,39	103,13	100,45	97,54	95,73	95,43	103,08
+ PARA PORCINO	2002	100,98	100,13	100,15	100,21	101,73	98,67	99,37	99,32	98,89	98,79	99,90	99,82	99,84
	2003	99,58	99,21	98,72	97,97	97,88	98,24	98,82	99,13	99,13	101,47	103,25	104,18	99,80
	2004	107,63	108,07	109,95	111,09	108,50	107,69	106,34	103,43	101,23	98,54	97,82	97,55	104,83
+ PARA CONEJOS	2002	104,54	105,35	104,34	104,94	103,63	104,79	98,84	101,77	102,07	101,72	102,88	102,62	103,13
	2003	105,35	103,38	103,63	103,63	103,58	103,58	103,03	102,88	103,23	104,34	106,05	107,37	104,19
	2004	110,49	111,25	111,76	111,96	111,60	111,05	108,02	107,16	104,89	105,45	103,38	103,13	108,32
+ PARA AVES	2002	99,05	98,65	99,50	99,98	99,09	98,53	94,78	97,90	98,32	98,51	99,36	99,34	98,58
	2003	100,96	100,25	100,22	100,32	99,97	100,07	100,66	100,47	100,73	101,28	102,61	102,90	100,87
	2004	105,25	106,55	106,88	107,61	107,48	105,70	104,63	104,95	104,14	101,59	100,31	99,71	104,57

Nota: Los datos del último mes publicado han de considerarse provisionales.

INDICES DE PRECIOS PAGADOS POR LOS AGRICULTORES INDICES MENSUALES Y ANUALES: AÑO BASE 1995 = 100

PRODUCTOS	AÑO	Enero	Febrero	Marzo	Abril	Mayo	Junio	Julio	Agosto	Septiem.	Octubre	Noviem.	Diciem.	Anual
PROTECCION FITOPATOLOGICA	2002	116,13	116,67	116,32	116,55	116,31	116,08	118,78	118,13	118,02	119,05	118,22	117,30	117,29
	2003	118,07	118,13	119,05	119,35	119,54	119,61	119,36	119,60	120,22	120,17	119,97	119,85	119,41
	2004	119,85	120,09	120,10	120,09	120,41	121,01	121,10	121,03	120,87	120,86	120,64	120,91	120,58
TRATAMIENTOS ZOOSANITARIOS	2002	140,25	140,40	140,46	140,52	140,55	140,58	140,64	140,65	140,62	140,72	140,56	140,59	140,55
	2003	140,79	140,94	140,99	141,05	141,11	141,01	141,02	141,03	141,03	141,04	142,01	142,01	141,17
	2004	142,72	141,72	143,72	144,15	144,73	145,30	145,74	146,04	146,62	147,06	147,36	147,98	145,26
CONS. Y REP. MAQUINARIA	2002	116,37	117,01	117,06	120,50	123,61	126,24	127,78	128,50	128,17	128,19	126,38	127,03	123,91
	2003	127,09	127,65	127,59	128,34	130,19	132,05	133,18	133,50	135,24	134,60	134,51	135,72	131,64
	2004	138,92	140,86	142,67	143,11	141,63	141,45	141,56	141,41	142,41	141,90	142,73	137,70	141,36
CONS. Y REP. EDIFICIOS	2002	125,00	124,24	124,00	126,15	127,61	129,30	130,33	130,59	130,41	130,23	130,30	130,64	128,24
	2003	131,27	131,46	131,31	131,40	131,47	131,55	131,69	132,06	132,06	133,28	133,28	133,28	132,01
	2004	133,71	133,75	133,66	134,95	134,95	134,95	136,72	137,22	137,73	138,40	139,76	140,08	136,32
ENERGIA Y LUBRICANTES	2002	127,66	126,39	128,30	130,45	130,65	128,19	129,30	129,12	129,13	132,35	129,97	133,11	129,57
	2003	137,65	142,22	146,69	136,66	130,46	127,90	131,36	132,70	131,42	132,14	132,91	132,10	134,53
	2004	134,72	132,69	135,91	139,34	142,80	143,58	144,91	148,89	154,32	161,39	159,41	155,44	146,11
- CARBURANTES	2002	151,99	149,92	153,04	156,59	156,93	152,58	154,44	154,14	154,14	159,55	155,54	160,74	154,99
	2003	167,41	175,06	182,29	165,47	155,11	150,68	156,51	158,79	156,64	157,69	159,00	157,65	161,88
	2004	161,28	157,95	163,40	168,89	174,68	176,33	178,57	185,21	194,25	206,00	202,70	196,03	180,43
- ELECTRICIDAD	2002	88,03	88,03	88,03	88,03	88,03	88,03	88,03	88,03	88,03	88,03	88,03	88,03	88,03
	2003	89,40	89,40	89,40	89,40	89,40	89,40	89,40	89,40	89,40	89,40	89,40	89,40	89,40
	2004	90,65	90,65	90,65	90,65	90,65	90,65	90,65	90,65	90,65	90,65	90,65	90,65	90,65
- LUBRICANTES	2002	106,06	105,64	106,23	106,68	106,68	108,28	108,28	108,28	108,36	108,36	108,36	108,86	107,51
	2003	110,47	110,61	112,45	112,36	112,02	112,98	112,85	112,67	112,67	113,81	113,63	113,63	112,51
	2004	114,26	113,68	113,35	115,31	115,45	112,93	112,95	113,20	113,72	114,49	114,37	114,38	114,01
MATERIAL Y PEQUEÑO UTILLAJE	2002	104,30	105,23	105,21	105,02	106,48	109,28	107,60	107,34	109,00	107,92	107,77	107,80	106,91
	2003	107,97	108,70	109,58	111,62	110,55	110,14	110,83	109,90	109,91	109,62	110,33	109,51	109,89
	2004	111,48	108,80	110,23	110,97	111,68	113,04	111,90	113,09	112,16	113,58	113,80	111,43	111,84
GASTOS GENERALES	2002	121,03	121,70	122,98	124,32	124,68	124,32	124,93	125,57	125,63	125,58	124,32	125,03	124,17
	2003	126,88	127,40	128,27	127,83	126,81	126,93	127,86	129,11	128,40	126,99	127,72	127,90	127,67
	2004	129,09	129,29	130,17	131,44	132,47	132,91	133,16	135,10	134,63	134,64	134,67	134,12	132,64
BIENES DE INVERSION (INPUT II)	2002	125,89	125,21	125,16	127,55	127,84	128,23	129,75	129,92	129,83	130,51	130,91	130,78	128,46
	2003	131,34	131,70	131,61	132,81	132,93	133,00	132,35	131,10	131,13	131,67	131,69	131,72	131,92
	2004	133,32	133,40	133,22	132,57	133,76	134,83	137,60	137,59	137,92	140,93	141,81	142,22	136,60
MAQUINARIA Y OTROS BIENES DE EQUIPO	2002	125,98	125,94	126,20	127,36	127,27	127,30	130,27	130,34	130,32	131,79	131,95	131,90	128,88
	2003	131,93	133,12	133,19	135,16	135,25	135,32	133,90	133,82	133,87	134,00	134,04	134,11	133,97
	2004	139,25	139,31	139,38	136,26	136,36	136,45	136,49	136,47	136,53	142,96	143,03	143,03	138,80
OBRAS DE INVERSION	2002	125,82	124,67	124,40	127,69	128,26	128,91	129,36	129,61	129,46	129,57	130,15	129,96	128,15
	2003	130,90	130,66	130,45	131,08	131,20	131,29	131,20	129,10	129,10	129,95	129,95	129,95	130,40
	2004	128,94	129,02	128,67	129,84	131,84	133,63	138,42	138,42	138,95	139,43	140,91	141,61	134,97

Nota: Los datos del último mes publicado han de considerarse provisionales.

SALARIOS MEDIOS NACIONALES (EUROS POR DIA)

PRODUCTOS	AÑO	Enero	Febrero	Marzo	Abril	Mayo	Junio	Julio	Agosto	Septiem.	Octubre	Noviem.	Diciem.	Anual
ENCARGADOS Y CAPATACES	2002	31,76	32,09	32,36	32,05	32,37	32,89	32,75	32,47	32,40	33,00	31,82	31,94	32,33
	2003	32,11	32,10	32,14	32,08	32,08	32,34	32,30	31,68	32,32	32,62	32,50	32,77	32,25
	2004	33,10	33,16	34,10	35,48	36,10	34,86	35,09	35,28	35,21	36,05	37,03	35,31	35,06
TRACTORISTAS Y MAQUINISTAS	2002	30,66	30,70	30,66	30,64	31,00	32,29	31,47	31,38	31,74	31,77	31,36	31,54	31,27
	2003	31,38	31,39	31,09	31,32	31,27	31,74	32,29	31,75	32,05	31,79	31,71	31,87	31,64
	2004	31,87	32,11	31,95	32,97	33,47	32,04	31,85	32,40	32,54	31,66	31,94	31,96	32,23
PASTORES	2002	29,35	29,53	29,37	29,32	29,62	30,48	30,40	30,40	30,28	30,52	30,23	30,58	30,01
	2003	30,28	30,39	30,11	30,11	30,16	30,15	30,61	30,64	30,69	30,69	30,63	30,67	30,43
	2004	30,96	30,94	31,06	31,55	31,84	31,20	31,54	31,01	31,25	31,27	31,34	31,36	31,28
VAQUEROS O PORQUEROS	2002	28,01	28,24	27,70	27,41	27,33	27,77	27,92	28,48	28,34	28,55	28,39	28,28	28,04
	2003	28,52	28,65	28,57	28,58	28,63	28,76	28,74	28,84	28,90	28,82	28,92	28,99	28,74
	2004	29,35	29,52	29,43	30,07	30,65	29,85	29,47	30,13	30,03	29,74	29,89	29,84	29,83
HORTELANOS	2002	28,70	29,13	30,48	27,99	28,65	29,02	29,13	29,12	29,28	30,49	29,20	29,12	29,19
	2003	29,00	28,79	28,58	28,07	28,83	28,82	28,84	28,92	28,21	28,17	28,19	28,21	28,55
	2004	28,90	29,02	29,21	29,45	31,20	30,99	30,82	30,96	31,01	30,88	31,33	31,96	30,48
GUARDAS O CASEROS	2002	28,74	28,37	28,73	28,74	28,78	29,07	28,83	29,10	29,06	29,36	28,45	28,44	28,81
	2003	28,42	28,79	28,78	28,88	28,91	28,93	28,89	28,93	29,09	28,69	28,64	29,04	28,83
	2004	29,31	30,16	30,24	31,02	31,12	30,49	30,30	30,48	30,56	30,99	31,45	31,46	30,63
PEON FIJO	2002	29,62	31,05	30,20	29,94	30,86	30,92	31,25	30,23	30,58	30,53	30,35	30,45	30,50
	2003	30,59	30,67	30,62	30,91	30,96	30,95	31,65	30,68	31,41	31,35	31,81	31,13	31,06
	2004	31,83	31,84	31,95	32,47	32,20	31,72	31,86	31,71	32,14	31,71	32,04	31,84	31,94
PREPARACION DEL TERRENO	2002	35,16	32,66	33,87	34,66	33,56	38,84	36,61	35,65	35,24	38,14	38,33	38,75	36,69
	2003	37,17	35,10	34,54	33,76	34,87	39,05	37,05	35,69	37,10	39,17	39,49	40,12	37,95
	2004	38,24	36,20	35,90	35,52	36,32	40,71	37,46	37,13	38,60	41,29	41,26	41,69	39,58
SIEMBRA Y ABONADO	2002	38,41	40,86	38,73	34,91	35,73	34,62	35,25	34,98	41,45	38,10	36,05	37,75	37,57
	2003	40,30	40,92	39,37	35,98	37,32	34,98	35,54	35,22	42,79	37,96	37,19	38,13	38,42
	2004	40,49	40,95	40,29	35,56	37,61	37,11	36,02	35,59	45,97	40,24	38,09	40,86	39,42
LABORES COMPLEMENTARIAS	2002	30,43	37,31	37,01	34,05	33,92	33,12	33,31	35,93	36,29	40,60	41,13	41,53	34,73
	2003	36,00	38,04	36,92	34,75	34,54	33,93	33,65	36,27	36,68	41,15	41,40	41,66	35,41
	2004	36,05	38,47	39,05	34,93	36,49	35,87	36,51	39,07	39,24	42,67	43,30	43,75	37,05
RIEGOS	2002	29,43	35,10	37,75	35,33	38,75	38,17	36,81	36,48	35,36	35,55	37,78	32,03	36,62
	2003	32,03	37,29	36,82	36,45	39,51	38,97	38,89	38,51	37,57	37,40	41,41	32,03	38,24
	2004	32,03	37,29	37,30	37,09	40,74	39,56	39,24	38,58	38,06	37,71	38,44	36,28	38,65
TRATAMIENTOS PLAGAS	2002	34,26	47,01	49,44	46,95	43,42	34,74	34,33	32,88	30,93	30,90	-	-	44,90
	2003	41,28	48,63	51,00	48,08	44,15	35,83	35,59	35,12	33,60	33,60	-	-	46,11
	2004	41,28	49,15	51,85	49,45	46,37	35,15	35,82	35,52	33,99	34,00	-	-	47,22
RECOL. PRODUCTOS HERBACEOS	2002	31,75	30,39	33,19	30,52	30,94	33,75	37,95	37,85	37,04	33,85	33,35	37,33	35,40
	2003	34,23	33,07	34,20	32,61	32,62	36,87	40,11	38,13	37,88	36,50	36,98	38,39	37,34
	2004	36,11	33,29	35,07	32,90	32,56	36,64	39,98	38,95	39,21	35,24	34,89	39,32	37,35
RECOL. FRUTALES Y AGRIOS	2002	38,08	43,18	45,70	39,08	36,14	37,25	39,68	38,15	37,63	40,14	42,66	44,37	39,55
	2003	40,69	44,49	42,14	39,43	37,02	37,08	39,25	38,42	38,16	41,47	43,27	44,16	39,91
	2004	41,24	44,46	42,63	39,80	37,46	37,69	40,11	39,38	38,96	43,49	44,24	45,92	40,78
RECOL. ACEITUNA	2002	33,31	33,33	32,01	-	-	-	-	-	32,76	32,59	31,94	34,01	33,26
	2003	35,39	35,31	33,44	-	-	-	-	-	33,80	33,96	33,99	35,20	35,03
	2004	36,33	36,13	34,79	-	-	-	-	-	34,10	34,24	35,94	35,71	35,90
VENDIMIA	2002	-	-	-	-	-	22,60	22,60	25,32	40,22	40,86	41,39	32,18	40,47
	2003	-	-	-	-	-	25,30	25,30	27,24	42,36	41,65	44,46	32,18	41,73
	2004	-	-	-	-	-	32,03	32,03	32,03	41,83	43,68	44,58	33,76	43,09
PODA	2002	41,76	39,50	37,32	36,11	-	-	-	-	-	63,78	51,13	48,38	42,79
	2003	45,98	41,32	38,09	37,60	-	-	-	-	-	53,01	53,70	48,52	44,80
	2004	46,04	41,12	38,25	37,49	-	-	-	-	-	53,51	52,71	50,19	45,07
PLANTACION Y TALA ARBOLES	2002	35,45	34,93	34,49	34,51	37,21	37,69	37,69	37,69	37,18	36,78	37,59	37,53	35,83
	2003	38,71	37,91	37,04	39,58	38,74	38,02	38,02	38,02	38,40	41,68	38,00	37,94	38,21
	2004	37,17	37,32	36,91	34,74	35,35	35,72	35,72	35,72	36,24	40,68	40,49	40,71	38,00
MANEJO GANADO	2002	31,97	32,32	32,54	32,87	33,08	33,23	33,17	33,08	32,79	33,12	33,12	33,22	32,88
	2003	33,70	34,32	33,50	34,52	34,20	34,11	34,08	34,42	34,55	34,22	34,22	34,19	34,17
	2004	34,99	34,87	35,08	35,42	35,28	35,69	35,47	35,68	35,81	35,68	35,51	35,88	35,45

Nota: Los datos del último mes publicado han de considerarse provisionales.

INDICES DE SALARIOS AGRARIOS

INDICES MENSUALES Y ANUALES: AÑO BASE 1985 = 100

PRODUCTOS	AÑO	Enero	Febrero	Marzo	Abril	Mayo	Junio	Julio	Agosto	Septiem.	Octubre	Noviem.	Diciem.	Anual
INDICE GENERAL	2002	278,95	283,48	288,20	280,68	280,15	278,81	287,57	285,75	286,51	291,84	290,86	295,40	285,78
	2003	295,29	292,40	291,75	288,30	285,03	284,24	294,90	289,51	293,83	298,56	301,87	300,37	293,30
	2004	300,71	297,30	300,66	297,19	298,95	291,69	300,70	299,18	301,69	307,92	308,50	310,77	301,49
MANO DE OBRA FIJA	2002	275,68	281,55	278,96	276,14	280,97	285,68	285,19	281,77	283,41	285,06	280,99	282,03	281,48
	2003	282,20	282,80	281,62	282,81	283,40	284,57	288,49	283,68	287,22	286,53	287,90	286,35	284,79
	2004	290,25	291,40	292,56	299,15	301,45	294,18	294,41	295,20	297,16	294,74	298,00	296,03	295,37
ENCARGADOS Y CAPATACES	2002	257,58	260,26	262,45	259,94	262,53	266,75	265,61	263,34	262,77	267,64	258,07	259,04	262,21
	2003	260,42	260,34	260,67	260,18	260,18	262,29	261,96	256,93	262,12	264,56	263,58	265,77	261,56
	2004	268,45	268,94	276,56	287,75	292,78	282,73	284,59	286,13	285,56	292,38	300,32	286,37	284,35
TRACTORISTAS Y MAQUINISTAS	2002	283,89	284,26	283,89	283,70	287,04	298,98	291,39	290,56	293,89	294,17	290,37	292,04	289,54
	2003	290,56	290,65	287,87	290,00	289,54	293,89	298,98	293,98	296,76	294,35	293,61	295,09	292,96
	2004	295,09	297,31	295,83	305,28	309,91	296,67	294,91	300,00	301,30	293,15	295,74	295,93	298,43
PASTORES	2002	270,01	271,67	270,19	269,73	272,49	280,40	279,67	279,67	278,56	280,77	278,10	281,32	276,08
	2003	278,56	279,58	277,00	277,00	277,46	277,37	281,60	281,88	282,34	282,34	281,78	282,15	279,94
	2004	284,82	284,64	285,74	290,25	292,92	287,03	290,16	285,28	287,49	287,67	288,32	288,50	287,76
VAQUEROS O PORQUEROS	2002	271,94	274,17	268,93	266,12	265,34	269,61	271,07	276,50	275,15	277,18	275,63	274,56	272,23
	2003	276,89	278,16	277,38	277,48	277,96	279,22	279,03	280,00	280,58	279,81	280,78	281,46	279,03
	2004	284,95	286,60	285,73	291,94	297,57	289,81	286,12	292,52	291,55	288,74	290,19	289,71	289,61
HORTELANOS	2002	271,78	275,85	288,64	265,06	271,31	274,81	275,85	275,76	277,27	288,73	276,52	275,76	276,42
	2003	274,62	272,63	270,64	265,81	273,01	272,92	273,11	273,86	267,14	266,76	266,95	267,14	270,36
	2004	273,67	274,81	276,61	278,88	295,45	293,47	291,86	293,18	293,66	292,42	296,69	302,65	288,64
GUARDAS O CASEROS	2002	288,84	285,13	288,74	288,84	289,25	292,16	289,75	292,46	292,06	295,08	285,93	285,83	289,55
	2003	285,63	289,35	289,25	290,25	290,55	290,75	290,35	290,75	292,36	288,34	287,84	291,86	289,75
	2004	294,57	303,12	303,92	311,76	312,76	306,43	304,52	306,33	307,14	311,46	316,08	316,18	307,84
PEON FIJO	2002	278,38	291,82	283,83	281,39	290,04	290,60	293,70	284,12	287,41	286,94	285,24	286,18	286,65
	2003	287,50	288,25	287,78	290,51	290,98	290,88	297,46	288,35	295,21	294,64	298,97	292,58	291,92
	2004	299,15	299,25	300,28	305,17	302,63	298,12	299,44	298,03	302,07	298,03	301,13	299,25	300,19
MANO DE OBRA EVENTUAL	2002	280,67	284,82	295,85	284,81	279,38	273,01	289,57	289,47	288,84	295,34	300,37	304,66	289,02
	2003	302,16	299,06	300,13	293,29	286,58	283,96	300,29	294,96	298,77	304,77	315,32	310,08	299,71
	2004	306,20	301,40	307,36	295,41	296,58	289,58	306,01	302,90	305,09	314,72	318,61	320,97	306,10
PREPARACION DEL TERRENO	2002	275,12	255,56	265,02	271,21	262,60	303,91	286,46	278,95	275,74	298,44	299,92	303,21	287,09
	2003	290,85	274,65	270,27	264,16	272,85	305,56	289,91	279,26	290,30	306,49	309,00	313,93	296,95
	2004	299,22	283,26	280,91	277,93	284,19	318,54	293,11	290,53	302,03	323,08	322,85	326,21	309,70
SIEMBRA Y ABONADO	2002	308,27	327,93	310,83	280,18	286,76	277,85	282,91	280,74	332,66	305,78	289,33	302,97	301,52
	2003	323,43	328,41	315,97	288,76	299,52	280,74	285,23	282,66	343,42	304,65	298,48	306,02	308,35
	2004	324,96	328,65	323,35	285,39	301,85	297,83	289,09	285,63	368,94	322,95	305,70	327,93	316,37
LABORES COMPLEMENTARIAS	2002	248,61	304,82	302,37	278,19	277,12	270,59	272,14	293,55	296,49	331,70	336,03	339,30	283,74
	2003	294,12	310,78	301,63	283,91	282,19	277,21	274,92	296,32	299,67	336,19	338,24	340,36	289,30
	2004	294,53	314,30	319,04	285,38	298,12	293,06	298,28	319,20	320,59	348,61	353,76	357,43	302,70
RIEGOS	2002	228,14	272,09	292,64	273,88	300,39	295,89	285,35	282,79	274,11	275,58	292,87	248,29	283,88
	2003	248,29	289,07	285,43	282,56	306,28	302,09	301,47	298,53	291,24	289,92	321,01	248,29	296,43
	2004	248,29	289,07	289,15	287,52	315,81	306,67	304,19	299,07	295,04	292,33	297,98	281,24	299,61
TRATAMIENTOS PLAGAS	2002	245,77	337,23	354,66	336,80	311,48	249,21	246,27	235,87	221,88	221,66	-	-	322,09
	2003	296,13	348,85	365,85	344,91	316,71	257,03	255,31	251,94	241,03	241,03	-	-	330,77
	2004	296,13	352,58	371,95	354,73	332,64	252,15	256,96	254,81	243,83	243,90	-	-	338,74
RECOL. PRODUCTOS HERBACEOS	2002	253,19	242,34	264,67	243,38	246,73	269,14	302,63	301,83	295,37	269,94	265,95	297,69	282,30
	2003	272,97	263,72	272,73	260,05	260,13	294,02	319,86	304,07	302,07	291,07	294,90	306,14	297,77
	2004	287,96	265,47	279,67	262,36	259,65	292,19	318,82	310,61	312,68	281,02	278,23	313,56	297,85
RECOL. FRUTALES Y AGRIOS	2002	281,24	318,91	337,52	288,63	266,91	275,11	293,06	281,76	277,92	296,45	315,07	327,70	292,10
	2003	300,52	328,58	311,23	291,21	273,41	273,86	289,88	283,75	281,83	306,28	319,57	326,14	294,76
	2004	304,58	328,36	314,84	293,94	276,66	278,36	296,23	290,84	287,74	321,20	326,74	339,14	301,18
RECOL. ACEITUNA	2002	271,25	271,42	260,67	-	-	-	-	-	266,78	265,39	260,10	276,95	270,85
	2003	288,19	287,54	272,31	-	-	-	-	-	275,24	276,55	276,79	286,64	285,26
	2004	295,85	294,22	283,31	-	-	-	-	-	277,69	278,83	292,67	290,80	292,35
VENDIMIA	2002	-	-	-	-	-	168,91	168,91	189,24	300,60	305,38	309,34	240,51	302,47
	2003	-	-	-	-	-	189,09	189,09	203,59	316,59	311,29	332,29	240,51	311,88
	2004	-	-	-	-	-	239,39	239,39	239,39	312,63	326,46	333,18	252,32	322,05
PODA	2002	307,06	290,44	274,41	265,51	-	-	-	-	-	468,97	375,96	355,74	314,63
	2003	338,09	303,82	280,07	276,47	-	-	-	-	-	389,78	394,85	356,76	329,41
	2004	338,53	302,35	281,25	275,66	-	-	-	-	-	393,46	387,57	369,04	331,40
PLANTACION Y TALA ARBOLES	2002	275,88	271,83	268,40	268,56	289,57	293,31	293,31	293,31	289,34	286,23	292,53	292,06	278,83
	2003	301,25	295,02	288,25	308,02	301,48	295,88	295,88	295,88	298,83	324,36	295,72	295,25	297,35
	2004	289,26	290,43	287,24	270,35	275,10	277,98	277,98	277,98	282,02	316,58	315,10	316,81	295,72
MANEJO GANADO	2002	262,26	265,14	266,94	269,65	271,37	272,60	272,11	271,37	268,99	271,70	271,70	272,52	269,73
	2003	276,46	281,54	274,82	283,18	280,56	279,82	279,57	282,36	283,43	280,72	280,72	280,48	280,31
	2004	287,04	286,05	287,78	290,57	289,42	292,78	290,98	292,70	293,77	292,70	291,30	294,34	290,81

Nota: Los datos del último mes publicado han de considerarse provisionales.

DISTRIBUCION GENERAL DE LA TIERRA

ESTADO COMPARATIVO DE LAS SUPERFICIES EN 2003 RESPECTO A 2002

Aprovechamientos	Secano			Regadío			Total		
	2002 (miles ha)	2003 (miles ha)	2003 2002=100	2002 (miles ha)	2003 (miles ha)	2003 2002=100	2002 (miles ha)	2003 (miles ha)	2003 2002=100
Cultivos herbáceos	7.591,4	7.497,0	98,8	2.180,7	2.167,3	99,4	9.772,1	9.664,3	98,9
Barbechos y otras tierras no ocupadas	3.020,8	3.158,5	104,6	174,3	194,6	111,7	3.195,1	3.353,1	104,9
Cultivos leñosos	3.859,3	3.846,2	99,7	1.117,8	1.117,6	100,0	4.977,1	4.963,7	99,7
Tierras de cultivo	14.471,5	14.501,6	100,2	3.472,8	3.479,5	100,2	17.944,2	17.981,1	100,2
Prados naturales	1.261,5	1.253,5	99,4	317,7	292,0	91,9	1.579,2	1.545,5	97,9
Pastizales	5.658,7	5.548,2	98,0	--	--	--	5.658,7	5.548,2	98,0
Prados y pastos	6.920,1	6.801,7	98,3	317,7	292,0	91,9	7.237,8	7.093,7	98,0
Monte maderable	7.557,2	7.613,7	100,7	--	--	--	7.557,2	7.613,7	100,7
Monte abierto	4.297,1	4.246,1	98,8	--	--	--	4.297,1	4.246,1	98,8
Monte leñoso	4.638,3	5.007,3	108,0	--	--	--	4.638,3	5.007,3	108,0
Terreno forestal	16.492,7	16.867,2	102,3	--	--	--	16.492,7	16.867,2	102,3
Erial a pastos	4.237,2	4.078,8	96,3	--	--	--	4.237,2	4.078,8	96,3
Espartizal	331,5	340,9	102,8	--	--	--	331,5	340,9	102,8
Terreno improductivo	1.474,5	1.440,6	97,7	--	--	--	1.474,5	1.440,6	97,7
Superficie no agrícola	2.186,1	2.118,9	96,9	--	--	--	2.186,1	2.118,9	96,9
Ríos y lagos	628,0	615,5	98,0	--	--	--	628,0	615,5	98,0
Otras superficies	8.857,3	8.594,8	97,0	--	--	--	8.857,3	8.594,8	97,0
Superficie geográfica total	46.741,5	46.765,3	100,1	3.790,5	3.771,5	99,5	50.532,0	50.536,8	100,0
Asociación de cultivos herbáceos o barbecho con monte abierto	113,4	112,0	98,8						

Nota.- La superficie geográfica de Galicia, Asturias, Avila, Soria y Zamora ha sido modificada por ajuste en la de sus municipios

La determinación de los resultados de la distribución de la tierra se ha realizado, como en años anteriores, partiendo de la información procedente de los cuestionarios de "Superficies ocupadas por los cultivos agrícolas" (municipales y provinciales), y los resultados de la "Encuesta sobre superficies y rendimientos de cultivos del año 1999". A este respecto se han tratado con especial atención los resultados de barbecho y de prados y pastos, analizando las diferencias entre ambas fuentes de información junto con los coeficientes de variación de la encuesta.

DISTRIBUCION GENERAL DE LA TIERRA, 2003
ANALISIS PROVINCIAL DE LA SUPERFICIE POR APROVECHAMIENTOS, 2003 (hectáreas)

Provincias y Comunidades Autónomas	Tierras de cultivo	Prados y pastizales	Terreno forestal	Otras superficies	Superficie geográfica
A Coruña	136.969	108.859	441.887	107.612	795.327
Lugo	153.814	176.633	581.140	74.013	985.600
Ourense	63.845	112.185	476.406	74.905	727.341
Pontevedra	57.350	64.177	266.012	62.035	449.574
Galicia	411.978	461.854	1.765.445	318.565	2.957.842
P. de Asturias	27.127	312.296	446.669	274.267	1.060.359
Cantabria	8.956	197.965	282.900	42.313	532.134
Alava	77.298	52.500	132.684	42.247	304.729
Guipúzcoa	4.322	47.635	129.398	17.292	198.647
Vizcaya	5.701	52.750	128.575	34.670	221.696
País Vasco	87.321	152.885	390.657	94.209	725.072
Navarra	360.212	255.737	310.601	112.583	1.039.133
La Rioja	158.063	111.906	139.887	93.532	503.388
Huesca	526.962	166.539	429.912	438.880	1.562.293
Teruel	415.229	435.387	402.085	227.637	1.480.338
Zaragoza	792.367	74.385	490.616	370.055	1.727.423
Aragón	1.734.558	676.311	1.322.613	1.036.572	4.770.054
Barcelona	155.778	28.829	431.964	156.539	773.110
Girona	114.695	55.110	310.816	108.359	588.980
Lleida	381.506	166.048	431.373	235.593	1.214.520
Tarragona	244.054	26.382	238.441	120.293	629.170
Cataluña	896.033	276.369	1.412.594	620.784	3.205.780
Baleares	220.489	1.240	161.749	110.724	494.202
Avila	185.517	250.197	250.165	119.133	805.012
Burgos	592.097	192.299	373.630	271.186	1.429.212
León	322.314	248.331	750.030	237.413	1.558.088
Palencia	482.109	80.526	116.007	124.892	803.534
Salamanca	315.239	477.278	343.149	99.323	1.234.989
Segovia	281.180	129.351	187.625	93.903	692.059
Soria	356.319	96.755	337.983	239.588	1.030.645
Valladolid	594.436	22.546	106.910	87.161	811.053
Zamora	433.135	56.553	245.028	321.211	1.055.927
Castilla y León	3.562.346	1.553.836	2.710.527	1.593.810	9.420.519
Madrid	205.055	140.026	194.917	262.794	802.792
Albacete	764.192	198.544	302.645	220.419	1.485.800
Ciudad Real	1.046.434	281.193	458.847	188.409	1.974.883
Cuenca	801.588	82.500	684.008	137.912	1.706.008
Guadalajara	333.622	70.427	371.573	443.418	1.219.040
Toledo	982.983	150.598	203.935	199.469	1.536.985
Castilla-La Mancha	3.928.819	783.262	2.021.008	1.189.627	7.922.716
Alicante	260.254	425	187.103	134.119	581.901
Castellón	178.834	18.220	362.893	104.881	664.828
Valencia	358.951	3.581	567.736	148.979	1.079.247
C. Valenciana	798.039	22.226	1.117.732	387.979	2.325.976
R. de Murcia	606.019	16.706	275.349	233.664	1.131.738
Badajoz	942.567	418.556	655.000	160.500	2.176.623
Cáceres	284.065	582.753	943.000	177.000	1.986.818
Extremadura	1.226.632	1.001.309	1.598.000	337.500	4.163.441
Almería	214.631	45.266	186.177	431.561	877.635
Cádiz	258.253	198.844	185.138	96.302	738.537
Córdoba	727.637	131.961	436.735	80.798	1.377.131
Granada	517.885	234.523	290.884	209.843	1.253.135
Huelva	155.261	156.720	588.250	108.242	1.008.473
Jaén	652.836	176.248	403.238	117.488	1.349.810
Málaga	300.806	26.936	207.979	193.176	728.897
Sevilla	871.713	129.346	266.077	136.298	1.403.434
Andalucía	3.699.022	1.099.844	2.564.478	1.373.708	8.737.052
Las Palmas	14.603	30	18.400	373.526	406.559
S.C. de Tenerife	35.868	29.896	133.642	138.685	338.091
Canarias	50.471	29.926	152.042	512.211	744.650
ESPAÑA	17.981.140	7.093.698	16.867.168	8.594.842	50.536.848

Nota.- La superficie geográfica de Galicia, Asturias, Avila, Soria y Zamora ha sido modificada por ajuste en la de sus municipios.

TIERRAS DE CULTIVOS
ANÁLISIS PROVINCIAL DE LA SUPERFICIE POR GRUPOS DE CULTIVOS (OCUPACIÓN PRINCIPAL), 2003 (hectáreas)

Provincias y Comunidades Autónomas	Cultivos herbáceos			Barbechos y otras tierras no ocupadas		
	Secano	Regadío	Total	Secano	Regadío	Total
A Coruña	120.450	4.932	125.382	1.925	--	1.925
Lugo	130.190	4.328	134.518	5.067	--	5.067
Ourense	26.609	6.151	32.760	2.608	--	2.608
Pontevedra	32.781	3.037	35.818	722	--	722
Galicia	310.030	18.448	328.478	10.322	--	10.322
P. de Asturias	25.890	453	26.343	161	--	161
Cantabria	7.813	679	8.492	200	--	200
Alava	51.648	6.214	57.862	6.282	--	6.282
Guipúzcoa	3.441	199	3.640	--	--	--
Vizcaya	3.612	456	4.068	825	--	825
Pais Vasco	58.701	6.869	65.570	7.107	--	7.107
Navarra	194.609	67.485	262.094	53.073	7.905	60.978
La Rioja	49.042	23.951	72.993	19.230	2.780	22.010
Huesca	220.735	163.443	384.178	81.956	14.086	96.042
Teruel	196.828	21.504	218.332	138.775	2.938	141.713
Zaragoza	304.720	139.689	444.409	224.021	6.042	230.063
Aragón	722.283	324.636	1.046.919	444.752	23.066	467.818
Barcelona	100.582	10.970	111.552	10.812	1.196	12.008
Girona	67.096	28.189	95.285	6.201	1.242	7.443
Lleida	157.476	91.350	248.826	13.723	6.379	20.102
Tarragona	22.161	28.283	50.444	4.106	1.438	5.544
Cataluña	347.315	158.792	506.107	34.842	10.255	45.097
Baleares	97.090	14.645	111.735	5.000	412	5.412
Ávila	129.942	17.918	147.860	29.253	206	29.459
Burgos	465.983	24.178	490.161	84.512	--	84.512
León	110.421	111.446	221.867	87.362	97	87.459
Palencia	335.428	63.327	398.755	80.598	1.929	82.527
Salamanca	202.290	37.375	239.665	67.371	590	67.961
Segovia	206.219	18.590	224.809	53.325	--	53.325
Soria	270.577	14.551	285.128	69.008	261	69.269
Valladolid	393.420	99.979	493.399	81.250	3.032	84.282
Zamora	215.238	51.769	267.007	153.755	438	154.193
Castilla y León	2.329.518	439.133	2.768.651	706.434	6.553	712.987
Madrid	76.340	23.909	100.249	59.204	1.100	60.304
Albacete	259.261	105.028	364.289	200.720	13.386	214.106
Ciudad Real	306.351	105.268	411.619	321.054	5.400	326.454
Cuenca	495.559	30.438	525.997	110.251	571	110.822
Guadalajara	218.180	16.018	234.198	80.184	671	80.855
Toledo	385.224	67.344	452.568	242.051	3.710	245.761
Castilla-La Mancha	1.664.575	324.096	1.988.671	954.260	23.738	977.998
Alicante	8.026	19.601	27.627	59.029	33.042	92.071
Castellón	8.675	5.883	14.558	17.045	7.103	24.148
Valencia	15.911	27.592	43.503	23.358	15.145	38.503
C. Valenciana	32.612	53.076	85.688	99.432	55.290	154.722
R. de Murcia	59.970	54.985	114.955	231.028	38.594	269.622
Badajoz	379.734	101.705	481.439	186.529	--	186.529
Cáceres	76.179	69.844	146.023	45.277	--	45.277
Extremadura	455.913	171.549	627.462	231.806	--	231.806
Almería	19.537	47.713	67.250	21.425	--	21.425
Cádiz	138.835	60.054	198.889	23.581	1.331	24.912
Córdoba	224.564	71.848	296.412	64.477	1.277	65.754
Granada	113.972	46.214	160.186	78.138	11.055	89.193
Huelva	53.841	15.054	68.895	27.108	54	27.162
Jaén	34.969	18.595	53.564	18.926	676	19.602
Málaga	83.864	25.755	109.619	14.386	2.001	16.387
Sevilla	389.952	189.166	579.118	52.674	8.053	60.727
Andalucía	1.059.534	474.399	1.533.933	300.715	24.447	325.162
Las Palmas	1.549	5.697	7.246	2	45	47
S.C. de Tenerife	4.183	4.527	8.710	936	445	1.381
Canarias	5.732	10.224	15.956	938	490	1.428
ESPAÑA	7.496.967	2.167.329	9.664.296	3.158.504	194.630	3.353.134

TIERRAS DE CULTIVOS
ANÁLISIS PROVINCIAL DE LA SUPERFICIE POR GRUPOS DE CULTIVOS (OCUPACIÓN PRINCIPAL), 2003 (hectáreas)(conclusión)

Provincias y Comunidades Autónomas	Cultivos leñosos			Total, tierras de cultivos		
	Secano	Regadío	Total	Secano	Regadío	Total
A Coruña	8.690	972	9.662	131.065	5.904	136.969
Lugo	13.696	533	14.229	148.953	4.861	153.814
Ourense	27.391	1.086	28.477	56.608	7.237	63.845
Pontevedra	20.079	731	20.810	53.582	3.768	57.350
Galicia	69.856	3.322	73.178	390.208	21.770	411.978
P. de Asturias	370	253	623	26.421	706	27.127
Cantabria	198	66	264	8.211	745	8.956
Alava	10.509	2.645	13.154	68.439	8.859	77.298
Guipúzcoa	635	47	682	4.076	246	4.322
Vizcaya	719	89	808	5.156	545	5.701
País Vasco	11.863	2.781	14.644	77.671	9.650	87.321
Navarra	19.085	18.055	37.140	266.767	93.445	360.212
La Rioja	51.511	11.549	63.060	119.783	38.280	158.063
Huesca	24.335	22.407	46.742	327.026	199.936	526.962
Teruel	50.123	5.061	55.184	385.726	29.503	415.229
Zaragoza	78.901	38.994	117.895	607.642	184.725	792.367
Aragón	153.359	66.462	219.821	1.320.394	414.164	1.734.558
Barcelona	30.651	1.567	32.218	142.045	13.733	155.778
Girona	7.000	4.967	11.967	80.297	34.398	114.695
Lleida	66.372	46.206	112.578	237.571	143.935	381.506
Tarragona	151.903	36.163	188.066	178.170	65.884	244.054
Cataluña	255.926	88.903	344.829	638.083	257.950	896.033
Baleares	98.231	5.111	103.342	200.321	20.168	220.489
Ávila	7.598	600	8.198	166.793	18.724	185.517
Burgos	16.318	1.106	17.424	566.813	25.284	592.097
León	11.646	1.342	12.988	209.429	112.885	322.314
Palencia	597	230	827	416.623	65.486	482.109
Salamanca	7.522	91	7.613	277.183	38.056	315.239
Segovia	2.866	180	3.046	262.410	18.770	281.180
Soria	1.874	48	1.922	341.459	14.860	356.319
Valladolid	14.422	2.333	16.755	489.092	105.344	594.436
Zamora	11.745	190	11.935	380.738	52.397	433.135
Castilla y León	74.588	6.120	80.708	3.110.540	451.806	3.562.346
Madrid	43.629	873	44.502	179.173	25.882	205.055
Albacete	155.566	30.231	185.797	615.547	148.645	764.192
Ciudad Real	272.720	35.641	308.361	900.125	146.309	1.046.434
Cuenca	153.936	10.833	164.769	759.746	41.842	801.588
Guadalajara	18.475	94	18.569	316.839	16.783	333.622
Toledo	259.523	25.131	284.654	886.798	96.185	982.983
Castilla-La Mancha	860.220	101.930	962.150	3.479.055	449.764	3.928.819
Alicante	69.767	70.789	140.556	136.822	123.432	260.254
Castellón	96.865	43.263	140.128	122.585	56.249	178.834
Valencia	149.532	127.413	276.945	188.801	170.150	358.951
C. Valenciana	316.164	241.465	557.629	448.208	349.831	798.039
R. de Murcia	121.114	100.328	221.442	412.112	193.907	606.019
Badajoz	258.748	15.851	274.599	825.011	117.556	942.567
Cáceres	90.730	2.035	92.765	212.186	71.879	284.065
Extremadura	349.478	17.886	367.364	1.037.197	189.435	1.226.632
Almería	91.366	34.590	125.956	132.328	82.303	214.631
Cádiz	32.223	2.229	34.452	194.639	63.614	258.253
Córdoba	335.497	29.974	365.471	624.538	103.099	727.637
Granada	213.414	55.092	268.506	405.524	112.361	517.885
Huelva	35.639	23.565	59.204	116.588	38.673	155.261
Jaén	402.344	177.326	579.670	456.239	196.597	652.836
Málaga	144.332	30.468	174.800	242.582	58.224	300.806
Sevilla	147.215	84.653	231.868	589.841	281.872	871.713
Andalucía	1.402.030	437.897	1.839.927	2.762.279	936.743	3.699.022
Las Palmas	3.403	3.907	7.310	4.954	9.649	14.603
S.C. de Tenerife	15.126	10.651	25.777	20.245	15.623	35.868
Canarias	18.529	14.558	33.087	25.199	25.272	50.471
ESPAÑA	3.846.151	1.117.559	4.963.710	14.501.622	3.479.518	17.981.140

PRADOS Y PASTIZALES
ANÁLISIS PROVINCIAL DE LA SUPERFICIE POR GRUPOS APROVECHAMIENTOS, 2003 (hectáreas)

Provincias y Comunidades Autónomas	Prados naturales			Pastizales	Total prados y pastizales
	Secano	Regadío	Total		
A Coruña	62.127	15.531	77.658	31.201	108.859
Lugo	103.614	25.904	129.518	47.115	176.633
Ourense	48.343	12.086	60.429	51.756	112.185
Pontevedra	28.132	7.033	35.165	29.012	64.177
Galicia	242.216	60.554	302.770	159.084	461.854
P. de Asturias	217.490	4.954	222.444	89.852	312.296
Cantabria	153.260	612	153.872	44.093	197.965
Alava	21.525	--	21.525	30.975	52.500
Guipúzcoa	43.825	--	43.825	3.810	47.635
Vizcaya	51.125	--	51.125	1.625	52.750
País Vasco	116.475	--	116.475	36.410	152.885
Navarra	33.815	206	34.021	221.716	255.737
La Rioja	3.675	5.494	9.169	102.737	111.906
Huesca	4.231	15.065	19.296	147.243	166.539
Teruel	24.022	9.972	33.994	401.393	435.387
Zaragoza	--	44	44	74.341	74.385
Aragón	28.253	25.081	53.334	622.977	676.311
Barcelona	5.211	22	5.233	23.596	28.829
Girona	17.539	2.243	19.782	35.328	55.110
Lleida	15.000	11.231	26.231	139.817	166.048
Tarragona	85	--	85	26.297	26.382
Cataluña	37.835	13.496	51.331	225.038	276.369
Baleares	--	--	--	1.240	1.240
Ávila	54.615	21.643	76.258	173.939	250.197
Burgos	42.554	2.846	45.400	146.899	192.299
León	42.116	27.844	69.960	178.371	248.331
Palencia	10.258	3.986	14.244	66.282	80.526
Salamanca	100.047	2.634	102.681	374.597	477.278
Segovia	21.946	1.667	23.613	105.738	129.351
Soria	21.718	1.677	23.395	73.360	96.755
Valladolid	6.724	2.868	9.592	12.954	22.546
Zamora	33.221	10.861	44.082	12.471	56.553
Castilla y León	333.199	76.026	409.225	1.144.611	1.553.836
Madrid	21.990	2.226	24.216	115.810	140.026
Albacete	786	2.143	2.929	195.615	198.544
Ciudad Real	--	40.104	40.104	241.089	281.193
Cuenca	--	4.133	4.133	78.367	82.500
Guadalajara	--	4.974	4.974	65.453	70.427
Toledo	15.716	13.395	29.111	121.487	150.598
Castilla-La Mancha	16.502	64.749	81.251	702.011	783.262
Alicante	--	--	--	425	425
Castellón	1.500	4	1.504	16.716	18.220
Valencia	47	56	103	3.478	3.581
C. Valenciana	1.547	60	1.607	20.619	22.226
R. de Murcia	--	--	--	16.706	16.706
Badajoz	--	--	--	418.556	418.556
Cáceres	13.000	1.500	14.500	568.253	582.753
Extremadura	13.000	1.500	14.500	986.809	1.001.309
Almería	458	23	481	44.785	45.266
Cádiz	1.515	1.062	2.577	196.267	198.844
Córdoba	1.490	3.351	4.841	127.120	131.961
Granada	4.600	23.683	28.283	206.240	234.523
Huelva	842	4.815	5.657	151.063	156.720
Jaén	15.318	2.866	18.184	158.064	176.248
Málaga	2.426	1.156	3.582	23.354	26.936
Sevilla	5.618	101	5.719	123.627	129.346
Andalucía	32.267	37.057	69.324	1.030.520	1.099.844
Las Palmas	--	--	--	30	30
S.C. de Tenerife	2.000	--	2.000	27.896	29.896
Canarias	2.000	--	2.000	27.926	29.926
ESPAÑA	1.253.524	292.015	1.545.539	5.548.159	7.093.698

TERRENO FORESTAL
ANÁLISIS PROVINCIAL DE LA SUPERFICIE POR GRANDES GRUPOS, 2003 (hectáreas)

Provincias y Comunidades Autónomas	Terreno forestal				Asociación de cultivos herbáceos o barbecho con monte abierto
	Monte maderable	Monte abierto	Monte leñoso	Total terreno forestal	
A Coruña	354.774	26.495	60.618	441.887	--
Lugo	358.322	77.556	145.262	581.140	--
Ourense	203.332	84.725	188.349	476.406	--
Pontevedra	185.183	25.802	55.027	266.012	--
Galicia	1.101.611	214.578	449.256	1.765.445	--
P. de Asturias	310.822	--	135.847	446.669	--
Cantabria	143.138	--	139.762	282.900	--
Alava	75.587	18.615	38.482	132.684	--
Guipúzcoa	111.121	6.255	12.022	129.398	--
Vizcaya	103.946	7.820	16.809	128.575	--
País Vasco	290.654	32.690	67.313	390.657	--
Navarra	248.741	130	61.730	310.601	--
La Rioja	95.155	2.299	42.433	139.887	--
Huesca	224.723	82.686	122.503	429.912	--
Teruel	177.613	104.497	119.975	402.085	--
Zaragoza	173.329	148.590	168.697	490.616	--
Aragón	575.665	335.773	411.175	1.322.613	--
Barcelona	381.168	--	50.796	431.964	--
Girona	194.624	33.863	82.329	310.816	--
Lleida	317.745	0	113.628	431.373	--
Tarragona	106.069	14.930	117.442	238.441	--
Cataluña	999.606	48.793	364.195	1.412.594	--
Baleares	50.496	61.053	50.200	161.749	--
Ávila	86.455	61.002	102.708	250.165	--
Burgos	154.740	57.480	161.410	373.630	--
León	227.812	215.412	306.806	750.030	--
Palencia	53.773	34.637	27.597	116.007	--
Salamanca	41.807	272.989	28.353	343.149	--
Segovia	116.363	36.384	34.878	187.625	--
Soria	170.896	55.877	111.210	337.983	--
Valladolid	82.037	3.051	21.822	106.910	--
Zamora	56.996	32.400	155.632	245.028	--
Castilla y León	990.879	769.232	950.416	2.710.527	--
Madrid	75.000	70.858	49.059	194.917	--
Albacete	137.325	78.220	87.100	302.645	6.746
Ciudad Real	88.450	116.455	253.942	458.847	--
Cuenca	418.783	55.333	209.892	684.008	--
Guadalajara	111.895	88.945	170.733	371.573	--
Toledo	47.426	71.291	85.218	203.935	--
Castilla-La Mancha	803.879	410.244	806.885	2.021.008	6.746
Alicante	61.946	27.389	97.768	187.103	--
Castellón	103.726	47.056	212.111	362.893	--
Valencia	222.399	303.271	42.066	567.736	--
C. Valenciana	388.071	377.716	351.945	1.117.732	--
R. de Murcia	100.665	69.145	105.539	275.349	--
Badajoz	112.000	403.000	140.000	655.000	30.000
Cáceres	201.000	502.000	240.000	943.000	20.000
Extremadura	313.000	905.000	380.000	1.598.000	50.000
Almería	98.740	40.672	46.765	186.177	--
Cádiz	19.951	87.811	77.376	185.138	--
Córdoba	86.358	274.927	75.450	436.735	55.058
Granada	166.460	50.899	73.525	290.884	200
Huelva	302.753	193.841	91.656	588.250	--
Jaén	205.091	73.516	124.631	403.238	--
Málaga	72.133	56.093	79.753	207.979	--
Sevilla	46.933	167.216	51.928	266.077	--
Andalucía	998.419	944.975	621.084	2.564.478	55.258
Las Palmas	11.850	3.660	2.890	18.400	--
S.C. de Tenerife	116.022	--	17.620	133.642	--
Canarias	127.872	3.660	20.510	152.042	--
ESPAÑA	7.613.673	4.246.146	5.007.349	16.867.168	112.004

OTRAS SUPERFICIES
ANÁLISIS PROVINCIAL DE LA SUPERFICIE POR GRUPOS, 2003 (hectáreas)

Provincias y Comunidades Autónomas	Erial a pastos	Espartizal	Terreno improductivo	Superficie no agrícola	Ríos y lagos	Total otras superficies
A Coruña	--	--	32.852	68.040	6.720	107.612
Lugo	--	--	19.973	48.696	5.344	74.013
Ourense	--	--	27.777	37.917	9.211	74.905
Pontevedra	--	--	10.308	48.662	3.065	62.035
Galicia	--	--	90.910	203.315	24.340	318.565
P. de Asturias	128.721	--	93.185	41.697	10.664	274.267
Cantabria	284	--	11.419	22.766	7.844	42.313
Alava	17.725	--	6.874	14.223	3.425	42.247
Guipúzcoa	--	--	2.650	13.017	1.625	17.292
Vizcaya	3.345	190	7.649	22.458	1.028	34.670
País Vasco	21.070	190	17.173	49.698	6.078	94.209
Navarra	58.483	--	4.276	20.534	29.290	112.583
La Rioja	61.531	--	7.269	16.932	7.800	93.532
Huesca	290.036	--	112.664	16.120	20.060	438.880
Teruel	163.973	1.523	19.770	36.564	5.807	227.637
Zaragoza	211.362	3.005	52.485	82.479	20.724	370.055
Aragón	665.371	4.528	184.919	135.163	46.591	1.036.572
Barcelona	22.597	--	28.818	100.233	4.891	156.539
Girona	50.203	18	15.727	35.099	7.312	108.359
Lleida	130.579	--	39.200	54.439	11.375	235.593
Tarragona	31.362	623	38.478	41.504	8.326	120.293
Cataluña	234.741	641	122.223	231.275	31.904	620.784
Baleares	3.617	18	66.014	40.233	842	110.724
Avila	81.123	1	18.157	14.077	5.775	119.133
Burgos	204.301	--	19.612	37.440	9.833	271.186
León	77.251	--	72.710	60.928	26.524	237.413
Palencia	64.022	--	16.089	32.521	12.260	124.892
Salamanca	29.280	--	21.805	34.893	13.345	99.323
Segovia	51.038	282	12.299	25.287	4.997	93.903
Soria	183.147	--	19.561	26.521	10.359	239.588
Valladolid	43.943	14	12.640	26.360	4.204	87.161
Zamora	277.273	--	7.121	19.318	17.499	321.211
Castilla y León	1.011.378	297	199.994	277.345	104.796	1.593.810
Madrid	98.356	736	22.690	130.110	10.902	262.794
Albacete	65.182	88.305	11.295	47.288	8.349	220.419
Ciudad Real	102.934	213	25.537	46.698	13.027	188.409
Cuenca	69.920	2.517	10.058	34.612	20.805	137.912
Guadalajara	374.359	784	18.314	34.174	15.787	443.418
Toledo	102.911	3.770	29.432	53.437	9.919	199.469
Castilla-La Mancha	715.306	95.589	94.636	216.209	67.887	1.189.627
Alicante	53.475	7.186	15.950	47.419	10.089	134.119
Castellón	43.712	--	16.673	33.999	10.497	104.881
Valencia	16.966	--	42.353	72.183	17.477	148.979
C. Valenciana	114.153	7.186	74.976	153.601	38.063	387.979
R. de Murcia	58.537	86.215	31.427	53.683	3.802	233.664
Badajoz	35.000	--	30.000	47.500	48.000	160.500
Cáceres	50.000	--	40.000	47.000	40.000	177.000
Extremadura	85.000	--	70.000	94.500	88.000	337.500
Almería	270.529	83.199	22.465	45.230	10.138	431.561
Cádiz	18.226	--	16.025	43.991	18.060	96.302
Córdoba	21.180	27	12.524	29.852	17.215	80.798
Granada	87.087	47.396	28.334	35.380	11.646	209.843
Huelva	49.005	--	13.057	21.168	25.012	108.242
Jaén	49.330	11.992	15.088	26.485	14.593	117.488
Málaga	94.001	2.061	16.489	69.134	11.491	193.176
Sevilla	29.174	873	20.270	59.975	26.006	136.298
Andalucía	618.532	145.548	144.252	331.215	134.161	1.373.708
Las Palmas	123.651	--	171.701	75.590	2.584	373.526
S.C. de Tenerife	80.061	--	33.571	25.053	--	138.685
Canarias	203.712	--	205.272	100.643	2.584	512.211
ESPAÑA	4.078.792	340.948	1.440.635	2.118.919	615.548	8.594.842

SUPERFICIE AGRARIA
ANALISIS PROVINCIAL, 2003 (hectáreas)

Provincias y Comunidades Autónomas	S.A.U. (1)	Superficie fertilizable			Superficie total en regadío
		Secano	Regadío	Total	
A Coruña	245.828	191.267	21.435	212.702	21.435
Lugo	330.447	247.500	30.765	278.265	30.765
Ourense	176.030	102.343	19.323	121.666	19.323
Pontevedra	121.527	80.992	10.801	91.793	10.801
Galicia	873.832	622.102	82.324	704.426	82.324
P. de Asturias	339.423	243.750	5.660	249.410	5.660
Cantabria	206.921	161.271	1.357	162.628	1.357
Alava	129.798	83.682	8.859	92.541	8.859
Guipúzcoa	51.957	47.901	246	48.147	246
Vizcaya	58.451	55.466	545	56.001	545
País Vasco	240.206	187.039	9.650	196.689	9.650
Navarra	615.949	247.509	85.746	333.255	93.651
La Rioja	269.969	104.228	40.994	145.222	43.774
Huesca	693.501	249.301	200.915	450.216	215.001
Teruel	850.616	270.973	36.537	307.510	39.475
Zaragoza	866.752	383.621	178.727	562.348	184.769
Aragón	2.410.869	903.895	416.179	1.320.074	439.245
Barcelona	184.607	136.444	12.559	149.003	13.755
Girona	169.805	91.635	35.399	127.034	36.641
Lleida	547.554	238.848	148.787	387.635	155.166
Tarragona	270.436	174.149	64.446	238.595	65.884
Cataluña	1.172.402	641.076	261.191	902.267	271.446
Baleares	221.729	195.321	19.756	215.077	20.168
Ávila	435.714	192.155	40.161	232.316	40.367
Burgos	784.396	524.855	28.130	552.985	28.130
León	570.645	164.183	140.632	304.815	140.729
Palencia	562.635	346.283	67.543	413.826	69.472
Salamanca	792.517	309.859	40.100	349.959	40.690
Segovia	410.531	231.031	20.437	251.468	20.437
Soria	453.074	294.169	16.276	310.445	16.537
Valladolid	616.982	414.566	105.180	519.746	108.212
Zamora	489.688	260.204	62.820	323.024	63.258
Castilla y León	5.116.182	2.737.305	521.279	3.258.584	527.832
Madrid	345.081	141.959	27.008	168.967	28.108
Albacete	962.736	415.613	137.402	553.015	150.788
Ciudad Real	1.327.627	579.071	181.013	760.084	186.413
Cuenca	884.088	649.495	45.404	694.899	45.975
Guadalajara	404.049	236.655	21.086	257.741	21.757
Toledo	1.133.581	660.463	105.870	766.333	109.580
Castilla-La Mancha	4.712.081	2.541.297	490.775	3.032.072	514.513
Alicante	260.679	77.793	90.390	168.183	123.432
Castellón	197.054	107.040	49.150	156.190	56.253
Valencia	362.532	165.490	155.061	320.551	170.206
C. Valenciana	820.265	350.323	294.601	644.924	349.891
R. de Murcia	622.725	181.084	155.313	336.397	193.907
Badajoz	1.361.123	638.482	117.556	756.038	117.556
Cáceres	866.818	179.909	73.379	253.288	73.379
Extremadura	2.227.941	818.391	190.935	1.009.326	190.935
Almería	259.897	111.361	82.326	193.687	82.326
Cádiz	457.097	172.573	63.345	235.918	64.676
Córdoba	859.598	561.551	105.173	666.724	106.450
Granada	752.408	331.986	124.989	456.975	136.044
Huelva	311.981	90.322	43.434	133.756	43.488
Jaén	829.084	452.631	198.787	651.418	199.463
Málaga	327.742	230.622	57.379	288.001	59.380
Sevilla	1.001.059	542.785	273.920	816.705	281.973
Andalucía	4.798.866	2.493.831	949.353	3.443.184	973.800
Las Palmas	14.633	4.952	9.604	14.556	9.649
S.C. de Tenerife	65.764	21.309	15.178	36.487	15.623
Canarias	80.397	26.261	24.782	51.043	25.272
ESPAÑA	25.074.838	12.596.642	3.576.903	16.173.545	3.771.533

(1) La Superficie Agrícola Útil incluye las tierras de cultivos y los prados y pastizales exclusivamente, mientras que en años anteriores incluía también el monte abierto.

(Viene de la página segunda de cubierta)

	Boletín	Página		Boletín	Página
Remolacha azucarera, recolección en verano, avances de superficie, 2005	1/05	12	Trigo blando, avance de producción, 2004	10/04	9
Sandía, avance de producción, 2004	12/04	20	Trigo blando, avance de superficie, 2005	1/05	8
Sandía, avance de superficie, 2004	12/04	17	Trigo duro, avance de producción, 2004	10/04	10
Soja, avance de producción, 2004	12/04	14	Trigo duro, avance de superficie, 2005	1/05	8
Soja, avance de superficie, 2004	12/04	13	Trigo total, avance de producción, 2004	10/04	10
Sorgo, avance de producción, 2004	1/05	9	Trigo total, avance de superficie, 2005	1/05	8
Sorgo, avance de superficie, 2005	1/05	9	Triticale, avance de producción, 2004	10/04	11
Tomate para conserva, avance de producción, 2004	11/04	11	Triticale, avance de superficie, 2005	1/05	9
Tomate para conserva, avance de superficie, 2004	12/04	21	Uva de mesa, avance de producción, 2004	12/04	25
Tomate (recolección 1-I a 31-V), avance de producción, 2004	6/04	17	Uva para transformación, avance de producción 2004	12/04	25
Tomate (recolección 1-I a 31-V), avance de superficie, 2005	1/05	13	Veza para forraje, avance de producción, 2004	12/04	16
Tomate (recolección 1-VI a 30-IX), avance de producción, 2004	10/04	16	Veza para forraje, avance de superficie, 2004	12/04	15
Tomate (recolección 1-VI a 30-IX), avance de superficie, 2004	10/04	15	Veza grano, avance de producción, 2004	9/04	14
Tomate (recolección 1-X a 31-XII), avance de producción, 2004	1/05	13	Veza grano, avance de superficie, 2005	12/04	11
Tomate (recolección 1-X a 31-XII), avance de superficie, 2004	1/05	12	Vino + mosto, avance de producción, 2004	12/04	25
Tomate total, avance de producción, 2004	1/05	13	Yeros, avance de producción, 2004	9/04	14
Tomate total, avance de superficie, 2004	1/05	13	Yeros, avance de superficie, 2005	12/04	11
Tomate por épocas de recolección, 2004	1/05	14			

Junto con los boletines mensuales se han publicado los siguientes números monográficos:

- * Agosto de 2004: "Precios percibidos por los agricultores y ganaderos (Base:2000=100). Metodología".
- * Diciembre de 2004: "Encuesta de precios de la tierra 2003 (Base 1997)".
- * Enero de 2005: "Encuesta sobre superficies y rendimientos de cultivos del año 2004".

Los avances estadísticos de superficies y producciones agrícolas se encuentran disponibles en la sección de Estadística de la página web del Ministerio de Agricultura, Pesca y Alimentación:

<http://www.mapa.es/es/estadistica/infoestad.html>

Este BOLETÍN MENSUAL DE ESTADÍSTICA es una publicación del Ministerio de Agricultura, Pesca y Alimentación, que edita su Centro de Publicaciones, paseo Infanta Isabel, número 1, 28014 Madrid, donde pueden realizarse las suscripciones anuales por importe de 41,00€. Precio del ejemplar: 5,20 €.

Es autor de la publicación el referido Ministerio. Los cuadros estadísticos contienen información disponible hasta el día 15 del mes indicado en la portada.