



26 de agosto 2015

---

**Índice:**

---

**1. Precios Medios Nacionales, comentarios y gráficos**

**2. Precios en Mercados Representativos UE (nacionales)**

- 2.1 Cereales
- 2.2 Vinos de mesa
- 2.3 Aceites y Semillas
- 2.4 Frutas y Hortalizas
- 2.5 Vacuno
- 2.6 Ovino
- 2.7 Porcino

**3. Precios en Mercados Representativos UE (semana anterior)**



GOBIERNO  
DE ESPAÑA

MINISTERIO  
DE AGRICULTURA, ALIMENTACIÓN  
Y MEDIO AMBIENTE

## **SECRETARÍA GENERAL TÉCNICA**

Subdirección General de Estadística

[sgestadi@magrama.es](mailto:sgestadi@magrama.es)

<http://www.magrama.gob.es/es/estadistica/temas/default.aspx>

Publicación elaborada por la  
Secretaría General Técnica  
Subdirección General de Estadística



**MINISTERIO DE AGRICULTURA, ALIMENTACIÓN Y MEDIO AMBIENTE**

### **Edita**

© Ministerio de Agricultura, Alimentación y Medio Ambiente  
Secretaría General Técnica  
Centro de Publicaciones  
Catálogo de Publicaciones de la Administración General del Estado:  
<http://publicacionesoficiales.boe.es/>

N.I.P.O.: 280-15-017-3

Se permite la utilización, copia o reproducción de los datos de este Boletín siempre que se cite expresamente su procedencia

## PRECIOS MEDIOS NACIONALES AGRÍCOLAS

PRODUCTOS AGRÍCOLAS (especificaciones)		Semana 32 10-16/08	Semana 33 17-23/08	Variación semanal euros	Variación semanal %
<b>CEREALES, alfalfa y pisa de girasol</b>					
(1)	Trigo blando panificable (€/t)	185,31	183,41	-1,90	-1,03
(1)	Cebada pienso (€/t)	176,05	175,09	-0,96	-0,55
(1)	Maíz grano (€/t)	188,36	187,94	-0,42	-0,22
(4)	Arroz cáscara (€/t)	286,76	286,76	0,00	0,00
(1)	Alfalfa (€/t)	172,42	172,14	-0,28	-0,16
(1)	Pisa de girasol (€/t)	371,82	374,70	2,88	0,77
<b>VINOS (sin Indicación Geográfica)</b>					
(2)	Vino blanco (€/hgdo)	1,95	2,05	0,10	5,13
(2)	Vino tinto, 12 puntos de color (€/hgdo)	2,93	2,88	-0,05	-1,71
<b>ACEITES VEGETALES</b>					
(3)	Aceite de oliva virgen, de 0,8° a 2° (€/100 kg)	401,14	404,25	3,11	0,78
(3)	Aceite de oliva lampante, más de 2° (€/100 kg)	382,32	386,86	4,54	1,19
(3)	Aceite de orujo crudo (€/100 kg)	131,11	131,36	0,25	0,19
(3)	Aceite girasol refinado (€/100 kg)	90,00	88,50	-1,50	-1,67
<b>FRUTAS</b>					
(4)	Manzana Golden (€/100kg.)	50,00	50,81	0,81	1,62
(4)	Ciruela (€/100kg)	60,79	64,16	3,37	5,54
(4)	Melocotón (€/100 kg)	36,72	39,34	2,62	7,13
<b>HORTALIZAS</b>					
(4)	Judía verde tipo plana (€/100 kg)	299,98	162,75	-137,23	-45,75
(4)	Lechuga Romana (€/100 kg)	35,55	36,31	0,76	2,14
(4)	Melón Piel de Sapo (€/100kg)	20,78	21,18	0,40	1,92
(4)	Pimiento verde tipo italiano (€/100 kg)	50,37	43,64	-6,73	-13,36
(4)	Sandía (€/100kg)	11,35	9,74	-1,61	-14,19
(4)	Tomate liso (€/100 kg)	67,68	77,04	9,36	13,83
(4)	Patata (€/100 kg)	16,79	17,34	0,55	3,28

Posición comercial:

(1) Entrada industria; (2) Salida bodega; (3) Salida almazara; (4) Granel: sobre árbol, finca, almacén, agricultor, alhóndiga, lonja

### COMENTARIOS DE MERCADO

- **CEREALES (▼)**: Continúa la cosecha de cereales en Castilla y León, lo que genera ligeras variaciones en los precios. Descenso generalizado en los precios medios de los cereales grano. Trigo blando panificable (-1,03%), cebada pienso (-0,55%) y maíz grano (-0,22%).
- **VINOS SIN DOP/IGP**: Desigual comportamiento en el precios medios de los vinos. Incremento significativo del precio del vino blanco (5,13%) y descenso en el precio medio del vino tinto (-1,71%).
- **ACEITES VEGETALES (▲)**: Continúa el incremento generalizado en los diferentes tipos de aceites de oliva. Aceite de oliva virgen (0,78%), aceite de oliva lampante (1,19%) y aceite de orujo crudo (0,19%). Descenso en la cotización del aceite de girasol refinado (-1,67%).
- **FRUTAS DE HUESO (▲)**: Comportamiento alcista moderado de los precios medios de las frutas de hueso. La subida más importante es la del melocotón (7,13%), seguido de la ciruela (5,54%) y ligera subida de la manzana Golden (1,62%).
- **HORTALIZAS**: Comportamiento desigual en los precios de las hortalizas; destacando la bajada del precio de la judía verde tipo plana (-45,75%), el descenso más moderado en el precio de la sandía (-14,19%) y del pimiento verde tipo italiano (-13,36%). Por el contrario, el precio del tomate liso se incrementa (13,83%), y subidas moderadas para el precio de patata (3,28%), lechuga romana (2,14%) y melón piel de sapo (1,92%)

# PRECIOS MEDIOS NACIONALES AGRÍCOLAS

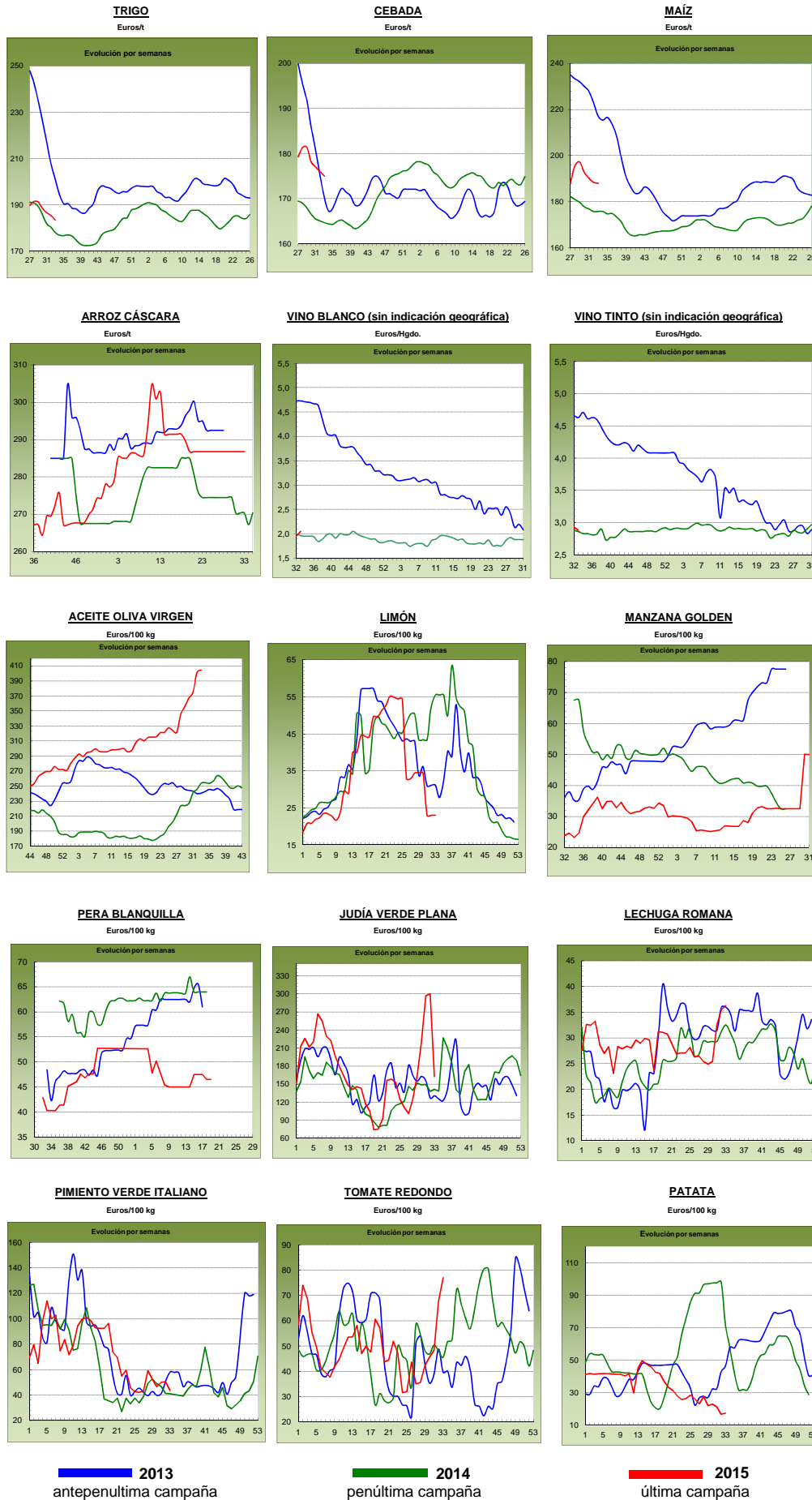

## PRECIOS MEDIOS NACIONALES GANADEROS

PRODUCTOS GANADEROS (especificaciones)		Semana 32 10-16/08	Semana 33 17-23/08	Variación semanal euros	Variación semanal %
<b>VACUNO</b>					
(5)	Ternera, 180-300 kilos (€100 kg canal)	369,55	370,58	1,03	0,28
(5)	Machos de 12 a 24 meses (Clase R) (€100 kg canal)	355,41	361,06	5,65	1,59
(5)	Animales de 8 a 12 meses (Clase R) (€100 kg canal)	366,62	369,39	2,77	0,76
(5)	Bovino vivo, conjunto categorías (€100 kg vivo)	189,71	189,98	0,27	0,14
<b>CORDERO</b>					
(5)	Corderos 9-19 kilos (€100 kg canal)	561,35	587,92	26,57	4,73
(5)	Corderos 12-16 kilos (€100 kg canal)	507,91	530,27	22,36	4,40
<b>PORCINO</b>					
(5)	Porcino >60% magro (Clase S) (€100 kg canal)	159,58	159,03	-0,55	-0,34
(5)	Porcino 60-55% magro (Clase E) (€100 kg canal)	154,99	153,41	-1,58	-1,02
(5)	Porcino 55-50% magro (Clase U) (€100 kg canal)	159,89	159,03	-0,86	-0,54
(5)	Porcino 50-45% magro (Clase R) (€100 kg canal)	163,10	161,27	-1,83	-1,12
(5)	Lechon 20 kg (€unidad)	22,04	20,39	-1,65	-7,49
<b>POLLO</b>					
(6)	Pollo, media de canales del 83% y 65% rdto. (€100 kg canal)	183,26	182,92	-0,34	-0,19
(6)	Pollo P10 (83% rdto.) (€100 kg canal)	177,67	178,07	0,40	0,23
(6)	Pollo P90 (65% rdto.) (€100 kg canal)	183,92	183,49	-0,43	-0,23
<b>HUEVOS</b>					
(7)	Huevos, media Clase L y M (€100 kg)	114,05	115,63	1,58	1,39
(7)	Huevos - Clase L (€docena)	0,92	0,93	0,01	1,09
(7)	Huevos - Clase M (€docena)	0,81	0,82	0,01	1,23
<b>CONEJO</b>					
(8)	Conejo 1,8-2,2 kilo, vivo (€100 kg)	134,53	134,53	0,00	0,00
<b>LECHE Y PRODUCTOS LÁCTEOS</b>					
(10)	Suero de leche en polvo (€100 kg)	66,02	66,11	0,09	0,14
(9)	Leche de vaca (€100 litros). Fuente: FEGA	Precio junio 2015: 30,30 €100 litros			
<b>MIEL</b>					
(11)	Miel multifloral a granel (€100 kg)	Precio junio 2015: 376,08 €100 kg			

Posición comercial:

- (5) Entrada matadero; (6) Salida muelle matadero; (7) Salida muelle centro de embalaje; (8) Salida granja; (9) Precio pagado al ganadero  
(10) Precio franco fábrica sin impuestos ni costes; (11) Venta a la industria o mayorista

### COMENTARIOS DE MERCADO

● **VACUNO** (=): Estabilidad en el mercado de las **canales vacuno** (1,59% en los animales de 12-24 meses, 0,76% en los animales de 8-12 y 0,28% en las terneras), se mantiene el bajo consumo interno y la preferencias de carnes más baratas. A la espera de la evolución de las exportaciones al país luso. Nuestra vecina Francia no goza de mejor situación, que fijan las cotizaciones mediante acuerdos políticos. Se mantiene los precios del conjunto del **bovino con destino vida**, favorecido por la exportación hacia nuestros socios italianos y griegos, quedando a la espera del comportamiento hacia nuevos destinos como Egipto y el comienzo de la demanda clásica de Portugal.

● **CORDERO** (▲): Otra semana más se registra subida en el precio de las **canales de cordero** (4,57% de media en las categorías de referencia), más acusada en los animales de menor peso, debido a la escasa oferta en campo, a la subida del consumo por las festividades locales y a la importante afluencia de turistas en nuestras costas, ambas de la época estival. Los corderos de más peso se reservan para la fiesta musulmana. Otro elemento que sumar al alza de los precios es la demanda italiana.

● **PORCINO** (▼): Bajada de las **canales del cebado de capa blanca** (-076% en todas sus categorías) arrastrado por las bajadas en el país germano. El descenso de la producción del gigante asiático, principal consumidor mundial, será la oportunidad para aumentar las exportaciones. Otra semana anota descenso, más acusado, las cotizaciones del **lechón de base 20 kg** (▼) (-7,49%), arrastrado por el cebado, no se llenan las plazas vacías sobrantes en las granjas, favorecido por su lento crecimiento en los rigores del calor veraniego.

● **POLLOS** (=): Estabilidad en los precios de la **carne de pollo**, causado por una ajustada oferta y un buen nivel de consumo (típico de los meses estivales), ligeramente superior en el de mayor contenido de carne (0,23% en el pollo P10 con un 83% de rendimiento).

● **HUEVOS** (▲): Nueva subida de las cotizaciones de los huevos (1,16% de media), motivado por una demanda activa.

● **CONEJO** (=): Repetición de precios en el **conejo vivo de granja**, por un consumo bajo mínimos propio de los meses de calor.

● **LECHE Y PRODUCTOS LÁCTEOS** (▲): Se mantiene las cotizaciones del **suero de leche en polvo** (0,14%)

# PRECIOS MEDIOS NACIONALES GANADEROS

## VACUNO VIVO

Euro/100 kg vivo

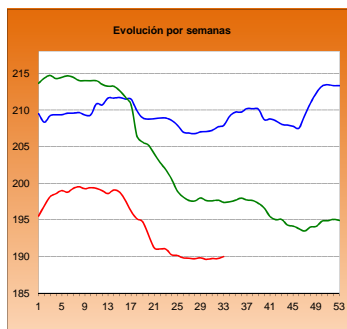

## MACHOS 12-24 MESES (Clase R)

Euro/100 kg canal

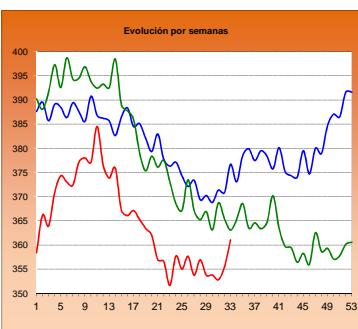

## TERNERAS (Conjunto de Clases)

Euro/100 kg canal

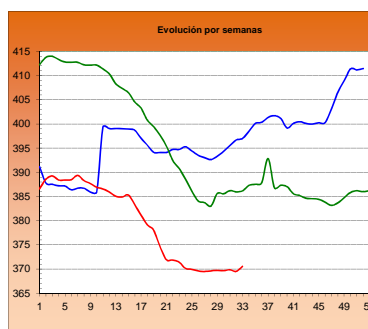

## ANIMALES DE 8-12 MESES (Clase R)

Euro/100 kg canal

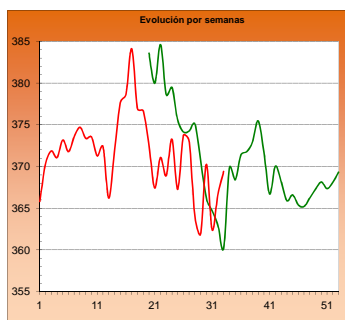

## CORDERO 12-16 kilos

Euro/100 kg canal

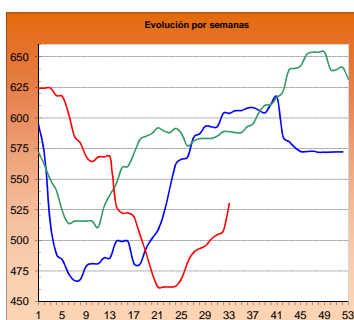

## CORDERO 9-19 kilos

Euro/100 kg canal

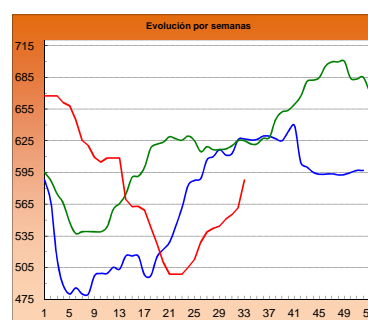

## PORCINO >60% magro (Clase S)

Euro/100 kg canal

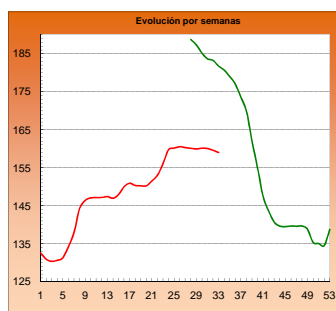

## PORCINO 60-55% magro (Clase E)

Euro/100 kg canal

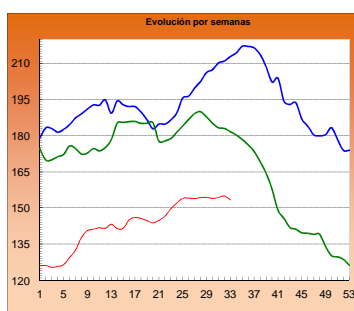

## LECHONES Base 20 kg

Euro/unidad

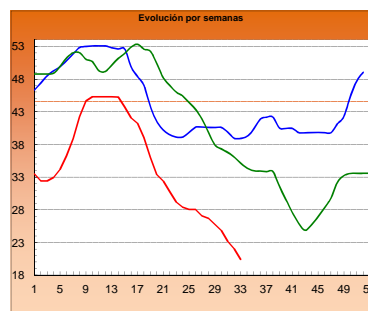

## POLLO Canales del 83% y 65% rdto.

Euro/100 kg canal

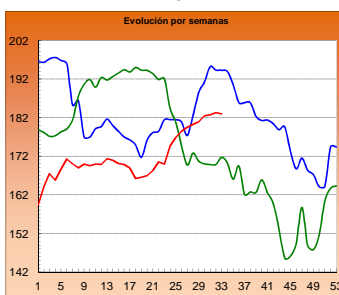

## POLLO P90

Euro/100 kg canal

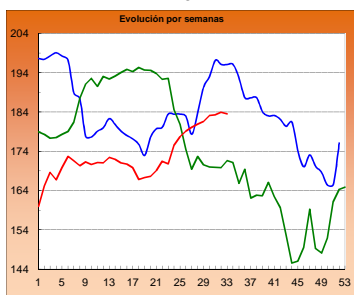

## POLLO P10

Euro/100 kg canal

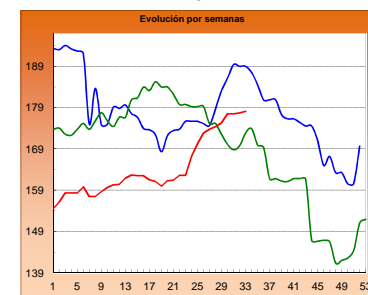

## HUEVOS Clase L

Euro/ 100 kg canal

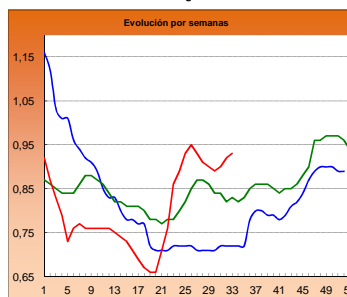

## HUEVOS Clase M

Euro/ Docena

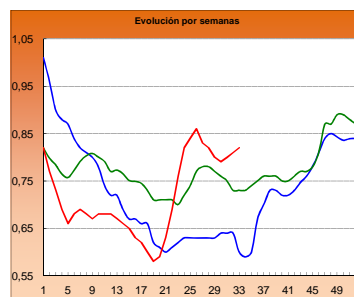

## CONEJO VIVO

Euro/100 kg vivo

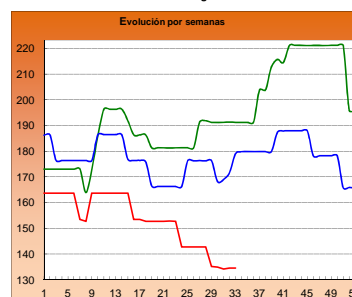

■ 2013

■ 2014

■ 2015

**I-2 PRECIOS EN MERCADOS REPRESENTATIVOS - CEREAL**

Precios en Euro/Tonelada

**REGLAMENTO (UE) N° 1272/2009 DE LA COMISION. Artículo 56, apartado 3.**

**Precios de comercio al por mayor. Mercancia nacional y/o importada, sobre vehículo**

<b>PRODUCTO</b>	<b>MERCADO REPRESENTATIVO</b>	Semana 10-16/08 2015	Semana 17-23/08 2015	<b>Variación €</b>
<b>Trigo Blando Panificable</b>	Álava	186,00	183,00	-3,00
	Albacete	192,00	185,00	-7,00
	Badajoz	192,00	184,00	-8,00
	Barcelona	195,00	194,00	-1,00
	Burgos	176,50	175,70	-0,80
	Cádiz	195,00	195,00	0,00
	Ciudad Real	190,00	190,00	0,00
	Córdoba	192,00	192,00	0,00
	La Coruña	187,00	185,00	-2,00
	Cuenca	192,00	183,00	-9,00
	Gerona	195,00	194,00	-1,00
	Guadalajara	188,00	188,00	0,00
	Huesca	182,00	180,00	-2,00
	León	185,00	183,00	-2,00
	Lérida	180,00	180,00	0,00
	La Rioja	180,00	184,00	4,00
	Madrid	188,00	188,00	0,00
	Navarra	186,00	186,00	0,00
	Orense	196,00	194,00	-2,00
	Palencia	185,00	183,00	-2,00
	Salamanca	189,20	182,00	-7,20
	Segovia	183,00	183,00	0,00
	Sevilla	195,00	195,00	0,00
	Soria	188,80	186,40	-2,40
Tarragona	184,00	181,00	-3,00	
Teruel	190,00	188,00	-2,00	
Toledo	190,00	184,00	-6,00	
Valladolid	183,40	181,80	-1,60	
Zamora	183,70	182,00	-1,70	
Zaragoza	190,00	188,00	-2,00	
<b>Trigo Duro</b>	Badajoz	318,00	322,00	4,00
	Cádiz	320,00	320,00	0,00
	Córdoba	330,00	330,00	0,00
	Huelva	320,00	320,00	0,00
	Málaga	312,00	312,00	0,00
	Sevilla	320,00	320,00	0,00
	Zaragoza	310,00	310,00	0,00

**I-2 PRECIOS EN MERCADOS REPRESENTATIVOS - CEREAL**

Precios en Euro/Tonelada

**REGLAMENTO (UE) N° 1272/2009 DE LA COMISION. Artículo 56, apartado 3.**

**Precios de comercio al por mayor. Mercancia nacional y/o importada, sobre vehículo**

<b>PRODUCTO</b>	<b>MERCADO REPRESENTATIVO</b>	Semana 10-16/08 2015	Semana 17-23/08 2015	<b>Variación €</b>
<b>Cebada Pienso</b>	Albacete	171,60	170,00	-1,60
	Barcelona	184,00	182,00	-2,00
	Burgos	173,40	172,60	-0,80
	Cádiz	192,00	190,00	-2,00
	Ciudad Real	176,80	176,40	-0,40
	Córdoba	177,00	177,00	0,00
	La Coruña	180,00	180,00	0,00
	Cuenca	173,00	171,00	-2,00
	Gerona	184,00	182,00	-2,00
	Granada	180,00	180,00	0,00
	Guadalajara	175,00	175,00	0,00
	Huelva	192,00	192,00	0,00
	Huesca	170,00	170,00	0,00
	León	182,00	182,00	0,00
	Lérida	170,00	170,00	0,00
	Murcia	180,00	180,00	0,00
	Navarra	175,00	174,00	-1,00
	Orense	188,00	188,00	0,00
	Asturias	190,00	190,00	0,00
	Palencia	181,00	179,00	-2,00
	Salamanca	184,20	177,00	-7,20
Segovia	176,00	176,00	0,00	
Soria	173,20	172,40	-0,80	
Teruel	178,00	178,00	0,00	
Toledo	180,80	177,60	-3,20	
Valladolid	178,40	178,40	0,00	
Zamora	182,00	182,00	0,00	
Zaragoza	178,00	178,00	0,00	
<b>Cebada Malta</b>	Albacete	200,00	200,00	0,00
	Cuenca	200,00	200,00	0,00
	La Rioja	--	185,00	--
	Navarra	180,00	180,00	0,00



**I-2 PRECIOS EN MERCADOS REPRESENTATIVOS - CEREAL**

Precios en Euro/Tonelada

**REGLAMENTO (UE) N° 1272/2009 DE LA COMISION. Artículo 56, apartado 3.**

**Maíz grano, precios de comercio al por mayor. Mercancía nacional y/o importada, sobre vehículo**

**Arroz cáscara, arroz blanco precios salida almacén agricultor**

<b>PRODUCTO</b>	<b>MERCADO REPRESENTATIVO</b>	Semana 10-16/08 2015	Semana 17-23/08 2015	<b>Variación €</b>
<b>Maíz Grano</b>	Albacete	186,40	186,40	0,00
	Badajoz	197,00	197,00	0,00
	Barcelona	188,00	185,00	-3,00
	Cáceres	--	197,00	--
	Ciudad Real	190,00	190,00	0,00
	Córdoba	200,00	200,00	0,00
	La Coruña	182,00	182,00	0,00
	Gerona	188,00	185,00	-3,00
	Guadalajara	192,00	195,00	3,00
	Huelva	190,00	190,00	0,00
	Huesca	182,00	180,00	-2,00
	León	189,00	189,00	0,00
	Lérida	178,00	177,00	-1,00
	Madrid	192,00	195,00	3,00
	Murcia	178,00	180,00	2,00
	Navarra	180,00	182,00	2,00
	Pontevedra	182,00	182,00	0,00
	Salamanca	195,20	184,00	-11,20
	Sevilla	195,00	195,00	0,00
	Tarragona	179,00	178,00	-1,00
Toledo	192,00	188,00	-4,00	
Valladolid	192,40	190,80	-1,60	
Zamora	189,00	189,00	0,00	
Zaragoza	184,00	184,00	0,00	
<b>Arroz Cáscara (Indica)</b>	Badajoz	280,00	280,00	0,00
	Sevilla	286,50	286,50	0,00
<b>Arroz Cáscara (Japónica)</b>	Badajoz	290,00	290,00	0,00
	Sevilla	286,50	286,50	0,00
<b>Arroz Blanco Extra</b>	Tarragona	580,00	580,00	0,00
	Valencia	597,50	597,50	0,00

**I-3 PRECIOS EN MERCADOS REPRESENTATIVOS  
VINOS BLANCO Y TINTO SIN INDICACION GEOGRAFICA  
Reglamentos UE Nº 479/2008 y 144/2013**

**En €/hgdo, salida bodega, a granel, pago al contado sin I.V.A.  
Precio de vino tinto referido al producto de 12 puntos de color**

<b>PRODUCTO</b>	<b>MERCADO REPRESENTATIVO</b>	<b>Semana 10-16/08 32 2015</b>	<b>Semana 17-23/08 33 2015</b>	<b>Variación €</b>
<b>VINO BLANCO</b>	<b>Albacete</b>	<b>2,76</b>	<b>2,56</b>	<b>-0,19</b>
	<b>Badajoz</b>	<b>1,60</b>	<b>1,60</b>	<b>0,00</b>
	<b>Ciudad Real</b>	<b>2,06</b>	<b>2,32</b>	<b>0,27</b>
	<b>Cuenca</b>	<b>1,94</b>	<b>1,94</b>	<b>0,00</b>
	<b>Toledo</b>	<b>1,99</b>	<b>1,99</b>	<b>0,00</b>
<b>VINO TINTO</b>	<b>Albacete</b>	<b>3,42</b>	<b>3,37</b>	<b>-0,05</b>
	<b>Ciudad Real</b>	<b>2,91</b>	<b>2,72</b>	<b>-0,19</b>
	<b>Cuenca</b>	<b>3,02</b>	<b>3,02</b>	<b>0,00</b>
	<b>Badajoz</b>	<b>2,70</b>	<b>2,70</b>	<b>0,00</b>
	<b>Murcia</b>	<b>3,36</b>	<b>3,36</b>	<b>0,00</b>
	<b>Toledo</b>	<b>2,39</b>	<b>2,39</b>	<b>0,00</b>
	<b>Valencia</b>	<b>2,51</b>	<b>2,51</b>	<b>0,00</b>

**I-4 PRECIOS EN MERCADOS REPRESENTATIVOS DE ACEITES**

Aceites. Precios sobre almazara, en €/100 kg, sin I.V.A.Rgtos C.E. 865/04 y 826/08

Semilla de girasol. Precios en centros de demanda, en €/100 kg, sin I.V.A. Rgto C.E.E. 3405/93

PRODUCTO Y ESPECIFICACIONES	MERCADO REPRESENTATIVO	Semana 32 10 al 16/08 2015	Semana 33 17 al 23/08 2015	Variación €
ACEITE DE OLIVA VIRGEN EXTRA Menos de 0,8°	Badajoz	410,00	410,00	0,00
	Ciudad Real	390,00	392,00	2,00
	Córdoba	423,50	420,58	-2,93
	Granada	422,50	423,25	0,75
	Jaén	421,41	422,96	1,55
	Málaga	424,00	423,00	-1,00
	Sevilla	427,50	427,88	0,38
	Tarragona Toledo	432,50 374,00	432,50 380,00	0,00 6,00
ACEITE DE OLIVA VIRGEN De 0,8° a 2°	Badajoz	395,00	395,00	0,00
	Córdoba	408,50	407,50	-1,00
	Granada	396,25	397,75	1,50
	Jaén	398,85	404,15	5,30
	Sevilla	407,50	407,50	0,00
	Cadiz	392,00	402,00	10,00
	Tarragona	400,00	400,00	0,00
	Toledo	349,00	365,00	16,00
ACEITE DE OLIVA LAMPANTE Más de 2°	Córdoba	386,00	386,65	0,65
	Granada	370,00	379,75	9,75
	Jaén	385,57	390,08	4,51
	Málaga	382,85	388,15	5,30
	Sevilla	390,00	393,00	3,00
	Tarragona	335,00	335,00	0,00
	Badajoz	360,00	360,00	0,00
ACEITE DE OLIVA REFINADO	Córdoba	374,13	374,25	0,13
	Jaén	375,00	375,13	0,13
	Tarragona	400,00	400,00	0,00
ACEITE DE ORUJO CRUDO	Córdoba	131,50	132,00	0,50
	Jaén	132,96	133,50	0,55
	Tarragona	130,72	130,72	0,00
ACEITE DE ORUJO REFINADO	Córdoba	178,00	178,33	0,33
	Jaén	178,33	178,87	0,55
	Tarragona	175,80	175,80	0,00
ACEITE DE GIRASOL REFINADO	Córdoba	89,00	88,00	-1,00
	Sevilla	90,00	91,00	1,00
	Tarragona	91,00	89,00	-2,00
PIPA DE GIRASOL	Andalucía	371,82	374,70	2,89
	Centro-Norte	-	-	-

**I-5 PRECIOS EN MERCADOS REPRESENTATIVOS - FRUTAS Y HORTALIZAS**

**PRECIOS DE PRODUCTOS NACIONALES**

Mercados representativos de producción

Rgtos. CE 1234/2007 y 543/2011

En €/100 kg, a salida agrupación de productores, envasado, sin I.V.A, incluyendo el precio del envase.

**FRUTAS DE PEPITA**

PRODUCTO	MERCADO	VARIEDAD O TIPO	CAT.	CALIBRE mm.	DIA/MES					
					17/8	18/8	19/8	20/8	21/8	22/8
MANZANA	Lleida Lleida	Golden Delicious Gala	I	70-80	50,28	50,37	50,90	51,24	51,35	-
			I	65-70	68,32	69,87	67,81	70,01	67,73	-
PERA	Lleida Lleida	Conferencia Limonera	I	60-65	84,71	88,89	88,89	88,89	88,89	-
			I	60-65	65,00	64,00	64,00	62,50	66,88	-
UVA DE MESA	Alicante	Italia	I	-	103,89	103,89	103,89	103,89	103,89	-
	Alicante	Red Globe	I	-	110,84	110,84	110,84	110,84	110,84	-
	Alicante	Victoria	I	-	111,41	111,41	111,41	111,41	111,41	-
	Murcia	Red Globe	I	-	135,00	130,00	135,00	125,00	125,00	-
	Murcia	Apirenas Blancas	I	-	225,00	210,00	215,00	215,00	210,00	-
	Murcia	Autumn Royal	I	-	205,00	195,00	190,00	195,00	190,00	-
	Murcia	Crimson Seedless	I	-	235,00	220,00	225,00	225,00	220,00	-

**FRUTAS DE HUESO**

PRODUCTO	MERCADO	VARIEDAD O TIPO	CAT.	CALIBRE mm.	DIA/MES					
					17/8	18/8	19/8	20/8	21/8	22/8
CIRUELA	Murcia	Japonesa	I	40 y +	75,00	77,00	72,00	75,00	73,00	-
MELOCOTÓN	Lleida	Pulpa amarilla	I	A/B	62,91	63,13	63,91	63,83	63,44	-
	Lleida	Pulpa Blanca	I	A/B	66,00	66,00	66,00	66,00	68,00	-
	Murcia	Pulpa amarilla	I	A/B	68,18	72,73	73,64	74,55	72,73	-
PARAGUAYO	Lleida	-	I	A/B	68,76	68,31	67,68	68,59	69,31	-
	Murcia	-	I	A/B	87,00	82,00	86,00	85,00	85,00	-
NECTARINA	Lleida	Pulpa amarilla	I	A/B	63,77	63,68	63,81	68,32	67,70	-
	Lleida	Pulpa blanca	I	A/B	62,00	64,00	62,00	66,00	62,00	-
	Murcia	Pulpa amarilla	I	A/B	69,23	73,08	80,77	84,62	76,92	-
	Zaragoza	Pulpa amarilla	I	A/B	59,57	58,17	59,58	58,91	56,97	-

<b>I-5 PRECIOS EN MERCADOS REPRESENTATIVOS - FRUTAS Y HORTALIZAS</b>
--

**PRECIOS DE PRODUCTOS NACIONALES**

Mercados representativos de producción

Rgts. CE 1234/2007 y 543/2011

En €/100 kg, a salida agrupación de productores, envasado, sin I.V.A, incluyendo el precio del envase.

**HORTALIZAS**

PRODUCTO	MERCADO	VARIEDAD O TIPO	CAT.	CALIBRE mm.	DIA/MES					
					17/8	18/8	19/8	20/8	21/8	22/8
AJO	Córdoba	Morado	I	45-55	180,00	180,00	180,00	180,00	180,00	-
	Córdoba	Blanco	I	50-60	170,00	170,00	170,00	170,00	170,00	-
	Cuenca	Morado	I	45-55	210,00	210,00	210,00	210,00	210,00	-
	Cuenca	Blanco	I	50-60	210,00	210,00	210,00	210,00	210,00	-
	Córdoba	Spring Blanco	I	50-60	175,00	175,00	175,00	175,00	175,00	-
	Córdoba	Spring Violeta	I	50-60	180,00	180,00	180,00	180,00	180,00	-
BERENJENA	Almería	Alargada	I	40y+	147,66	147,66	147,66	147,66	147,66	-
CALABACÍN	Almería	-	I	14-21	26,48	26,48	26,48	26,48	26,48	-
CHAMPIÑÓN	La Rioja	Cerrado	I	30-65	150,46	151,11	151,56	151,36	150,67	-
LECHUGA	Almería	Iceberg	I	400g.y+	107,94	-	118,87	127,56	118,00	116,81
	Murcia	Iceberg	I	400g.y+	78,57	90,00	78,57	91,43	92,86	-
MELÓN	Murcia	Amarillo	I	-	35,00	33,00	36,00	35,00	36,00	-
	Murcia	Cantaloups	I	800-1.250g	39,00	35,00	36,00	40,00	36,00	-
	Murcia	Galia	I	800-1.250g	42,00	45,00	46,00	48,00	45,00	-
	Murcia	Piel de Sapo	I	-	39,00	35,00	36,00	40,00	36,00	-
PIMIENTO	Almería	Cuadrado Color (rojo o amarillo)	I	40y+	76,15	76,15	76,15	76,15	76,15	-
	Murcia	Cuadrado Color (rojo o amarillo)	I	70y+	46,94	43,01	42,37	41,73	41,59	-
	Murcia	Cuadrado Verde	I	70y+	54,00	54,00	45,00	37,00	38,00	-
SANDÍA	Castellón	con pepitas	I	-	20,00	20,00	20,00	20,00	20,00	-
	Murcia	con pepitas	I	-	33,33	37,50	37,50	39,17	38,33	-
	Castellón	sin pepitas	I	-	31,33	31,33	31,33	31,33	31,33	-
	Murcia	sin pepitas	I	-	40,00	45,00	45,00	47,00	46,00	-
	Valencia	sin pepitas	I	-	28,10	28,10	28,10	28,10	28,10	-
TOMATE	Almería	Redondo	I	57-100	62,00	62,00	62,00	62,00	62,00	62,00
	Murcia	Redondo	I	57-100	71,12	69,12	68,50	70,63	70,83	-

## I-6 PRECIOS EN MERCADOS REPRESENTATIVOS VACUNO Y OVINO

## A) BOVINO

## 1.- PRECIO MEDIO NACIONAL (Euro/100 kg Canal) DE CANALES DE BOVINO PESADO SEGÚN MODELO COMUNITARIO DE CLASIFICACIÓN (R(CE) No 1249/2008 y R(UE) No 148/2014).

CATEGORÍA	CLASE DE CONFORMACIÓN Y DE ESTADO DE ENGRASAMIENTO	Semana 10-16/08 2015	Semana 17-23/08 2015	Variación €
<b>Categoría A: Canales de machos jóvenes sin castrar de más de un año y menos de dos años</b>	Muy buena y poco cubierta (U-2)	382,37	379,90	-2,47
	Muy buena y cubierta (U-3)	377,79	379,53	1,74
	<b>Precio medio ponderado</b>	<b>379,57</b>	<b>379,67</b>	<b>0,10</b>
	Buena y poco cubierta (R-2)	354,84	363,30	8,46
	Buena y cubierta (R-3)	355,74	359,79	4,05
	<b>Precio medio ponderado</b>	<b>355,41</b>	<b>361,06</b>	<b>5,65</b>
	Menos buena y poco cubierta(O-2)	336,46	336,42	-0,04
Menos buena y cubierta (O-3)	330,59	331,60	1,02	
<b>Precio medio ponderado</b>	<b>333,95</b>	<b>334,36</b>	<b>0,41</b>	
<b>Categoría D: Canales de hembras que hayan parido</b>	Mediocre y poco cubierta (P-2)	191,13	188,44	-2,69
	Mediocre y cubierta (P-3)	201,46	204,89	3,43
	<b>Precio medio ponderado</b>	<b>193,37</b>	<b>192,00</b>	<b>-1,36</b>
	Buena y cubierta (R-3)	262,24	264,33	2,09
	Buena y grasa (R-4)	273,58	269,22	-4,36
	<b>Precio medio ponderado</b>	<b>264,83</b>	<b>265,44</b>	<b>0,62</b>
	Menos buena y poco cubierta(O-2)	223,56	227,51	3,95
	Menos buena y cubierta (O-3)	217,59	227,12	9,53
Menos buena y grasa (O-4)	244,94	242,97	-1,97	
<b>Precio medio ponderado</b>	<b>224,33</b>	<b>229,76</b>	<b>5,42</b>	
<b>Categoría E: Canales de otras hembras (de 12 meses ó más)</b>	Muy buena y poco cubierta (U-2)	387,18	400,72	13,55
	Muy buena y cubierta (U-3)	372,13	379,75	7,62
	<b>Precio medio ponderado</b>	<b>376,35</b>	<b>385,64</b>	<b>9,28</b>
	Buena y poco cubierta (R-2)	374,24	368,10	-6,15
	Buena y cubierta (R-3)	374,24	368,72	-5,52
	Buena y grasa (R-4)	360,59	360,54	-0,05
	<b>Precio medio ponderado</b>	<b>373,33</b>	<b>368,08</b>	<b>-5,25</b>
	Menos buena y poco cubierta(O-2)	319,85	319,46	-0,38
	Menos buena y cubierta (O-3)	336,66	336,25	-0,41
Menos buena y grasa (O-4)	343,56	338,33	-5,24	
<b>Precio medio ponderado</b>	<b>331,56</b>	<b>331,12</b>	<b>-0,44</b>	
<b>Categoría Z: Canales de animales desde 8 a menos de 12 meses</b>	Muy buena y poco cubierta (U-2)	393,15	398,48	5,33
	Muy buena y cubierta (U-3)	396,72	398,85	2,12
	<b>Precio medio ponderado</b>	<b>395,22</b>	<b>398,69</b>	<b>3,47</b>
	Buena y poco cubierta (R-2)	372,18	375,86	3,68
	Buena y cubierta (R-3)	364,64	367,10	2,45
	<b>Precio medio ponderado</b>	<b>366,62</b>	<b>369,39</b>	<b>2,77</b>
	Menos buena y poco cubierta(O-2)	352,77	342,16	-10,60
Menos buena y cubierta (O-3)	331,00	335,66	4,66	
<b>Precio medio ponderado</b>	<b>344,36</b>	<b>339,65</b>	<b>-4,71</b>	

**I-6 PRECIOS EN MERCADOS REPRESENTATIVOS VACUNO Y OVINO**

**2.-PRECIO MEDIO NACIONAL DEL BOVINO (Euro/100 kg)**

<b>BOVINO VIVO</b>	Semana 10-16/08 2015	Semana 17-23/08 2015	<b>Variación €</b>
Machos hasta 480 Kg. vivo	217,51	218,16	0,65
Machos de más de 480 kg. vivo	195,17	195,69	0,52
Hembras que hayan parido	95,79	96,18	0,39
Otras hembras de hasta 380 Kg. vivo	218,56	219,12	0,57
Otras hembras de más de 380 Kg. vivo	203,92	202,99	-0,93

**3.-PRECIO MEDIO NACIONAL DE OTROS ANIMALES DE LA ESPECIE BOVINA ( R(CE) N° 2273/2002 ).**

<b>OTROS BOVINOS</b>	Semana 10-16/08 2015	Semana 17-23/08 2015	<b>Variación €</b>
Terneros de ocho días a cuatro semanas			
tipo cruzado	265,75	265,75	0,00
tipo frisón/país	103,50	103,50	0,00
<i>Media ponderada nacional (Euro/Cabeza)</i>	184,62	184,62	0,00
Bovinos ligeros comprendidos entre seis y doce meses			
tipo cruzado	270,04	270,04	0,00
tipo frisón/país	164,42	164,42	0,00
<i>Media ponderada nacional (Euro/100 kg Vivo)</i>	233,08	233,08	0,00

**B) CORDEROS**

**1.-PRECIOS MEDIOS NACIONALES DE CANALES DE OVINO FRESCAS O REFRIGERADAS R(CE) N° 315/2002  
Euro/100 kg Canal**

<b>CORDEROS I y II</b>	Semana 10-16/08 2015	Semana 17-23/08 2015	<b>Variación €</b>
Corderos I (12 a 13 kg/canal)	553,46	578,82	25,36
Corderos II (13,1 a 16 kg/canal)	462,36	481,72	19,35
<i>Media ponderada</i>	507,91	530,27	22,36

**2.-PRECIOS MEDIOS DE CANALES DE OVINO FRESCAS O REFRIGERADAS EN LOS MERCADOS NACIONALES REPRESENTATIVOS PARA LA C.E.**

<b>MERCADO REPRESENTATIVO Cordero 9-19 kg</b>	Semana 10-16/08 2015	Semana 17-23/08 2015	<b>Variación €</b>
Escorxador Mercabarna	653,72	674,46	20,74
Mat. Valencia	624,71	624,71	0,00
Mercamadrid	668,99	698,99	30,00
Albacete	611,85	658,64	46,80
Extremadura	523,44	547,22	23,79
Medina del Campo	520,00	545,75	25,75
Talavera de la Reina	600,67	600,67	0,00
Zaragoza	589,77	633,26	43,49
<i>Media ponderada</i>	561,35	587,92	26,58

**PRECIOS EN MERCADOS REPRESENTATIVOS - PRODUCTOS GANADEROS****D-1)-CANAL PORCINO CAPA BLANCA  
CLASIFICACIÓN EUROP R(CE) N° 1249/2008**

Euro/100 kg Canal

	Clase S			Clase E			Clase U		
	Semana 10-16/08 2015	Semana 17-23/08 2015	Variación €	Semana 10-16/08 2015	Semana 17-23/08 2015	Variación €	Semana 10-16/08 2015	Semana 17-23/08 2015	Variación €
<b>PRECIO MEDIO NACIONAL</b>	159,58	159,03	-0,56	154,99	153,41	-1,58	159,89	159,03	-0,86

	Clase R			Clase O			Clase P		
	Semana 10-16/08 2015	Semana 17-23/08 2015	Variación €	Semana 10-16/08 2015	Semana 17-23/08 2015	Variación €	Semana 10-16/08 2015	Semana 17-23/08 2015	Variación €
<b>PRECIO MEDIO NACIONAL</b>	163,10	161,27	-1,83	160,22	162,87	2,65	158,30	156,09	-2,21

**D-2)-PORCINO CEBADO**

Euros/kg vivo

LONJAS	SELECTO			NORMAL			GRASO		
	Semana 10-16/08 2015	Semana 17-23/08 2015	Variación €	Semana 10-16/08 2015	Semana 17-23/08 2015	Variación €	Semana 10-16/08 2015	Semana 17-23/08 2015	Variación €
Albacete	1,50	1,50	0,00	1,47	1,47	0,00	1,44	1,44	0,00
Barcelona	--	--	--	1,31	1,30	-0,01	1,28	1,27	-0,01
Huesca	1,27	1,26	-0,01	1,25	1,24	-0,01	1,23	1,22	-0,01
Lleida	1,27	1,26	-0,01	1,26	1,25	-0,01	1,24	1,24	-0,01
Murcia	1,31	1,29	-0,02	1,30	1,28	-0,02	1,29	1,27	-0,02
Pontevedra	1,29	1,27	-0,02	1,26	1,24	-0,02	1,64	1,64	0,00
Salamanca	1,28	1,28	-0,01	1,28	1,26	-0,01	1,24	1,22	-0,01
Segovia	1,26	1,25	-0,01	1,25	1,24	-0,01	1,30	1,30	0,00
Zaragoza	1,30	1,29	-0,01	1,26	1,25	-0,01	1,24	1,24	-0,01



**PRECIOS EN MERCADOS REPRESENTATIVOS - PRODUCTOS GANADEROS - PORCINO****E) - PORCINO PRECOZ  
LECHONES, OTRAS CALIDADES.**

Euro/100 Kg vivo

<b>Cerdas de Desvieje</b>	Semana 10-16/08 2015	Semana 17-23/08 2015	<b>Variación €</b>
Cerdas de Desvieje	42,70	42,58	-0,12
<b>CERDOS CEBADOS</b>			
Categoría U	123,12	122,45	-0,66
<b>LECHONES</b>			
Lleida.Base 20kg de peso.	85,00	85,00	0,00
Segovia.Base 20kg de peso.	165,00	125,00	-40,00
Media nacional. Calidad Normal. Base 20 kg de peso	110,19	101,93	-8,26

**F) - TRONCO IBÉRICO**

Euro/100 Kg vivo

<b>TOSTONES</b>	Semana 10-16/08 2015	Semana 17-23/08 2015	<b>Variación €</b>
De 5 a 9 kilos	205,21	205,21	0,00
De 9 a 12 kilos	278,24	278,24	0,00
<b>LECHONES</b>			
Lechón Ibérico Cruzado Base 23 kg	217,34	217,34	0,00
<b>MARRANOS</b>			
Marranos Ibéricos de 35 a 60 kg	211,35	211,35	0,00
<b>PRIMALES</b>			
Primales Ibéricos de 60 a 100 kg	--	--	--
<b>CERDO CEBADO</b>			
Cerdo Cebado (Intensivo)	194,18	194,18	0,00
Cerdo Cebado de Campo (Extensivo)	201,49	201,49	0,00
Cerdo Cebado de Bellota 100% Ibérico	--	--	--
<b>DESVEJE</b>			
Reproductores de desvieje	100,00	100,00	0,00
<b>REPRODUCTORES</b>			
Reproductores >6 meses	329,34	308,94	-20,40
<b>CASTRONAS</b>			
Castronas	102,17	102,17	0,00

Denominaciones de acuerdo con la Norma de Calidad (RD 4/2014)

**PRECIOS DE MERCADO. PAÍSES MIEMBROS UE**

Semana 32 (10 al 16 de agosto). Año 2015

**1.- PRECIO MEDIO NACIONAL (EUROS\100 kg CANAL) DE CANALES DE BOVINO PESADO  
SEGÚN MODELO COMUNITARIO DE CLASIFICACIÓN R(CE) No 1249/2008 y R(UE) No 148/2014.  
(Euros/100 kg)**

CATEGORIA	CLASE DE CONFORMACIÓN Y DE ESTADO DE ENGRASAMIENTO	Alemania (DE)	Irlanda (IE)	España (ES)	Francia (FR)	Italia (IT)	Polonia (PL)	Portugal (PT)	Reino Unido (UK)	UE-28	% España / UE
<b>Categoría A: Canales de machos jóvenes sin castrar de más de 12 y menos de 24 meses</b>	Muy buena y poco cubierta (U-2)	387,8	411,4	<b>382,4</b>	413,0	409,8	326,0	372,1	481,3	<b>400,9</b>	<b>-4,6</b>
	Muy buena y cubierta (U-3)	385,5	414,6	<b>377,8</b>	399,0	409,2	320,9	371,3	480,7	<b>393,9</b>	<b>-4,1</b>
	Buena y poco cubierta (R-2)	382,1	396,3	<b>354,8</b>	387,0	374,2	313,1	360,8	462,2	<b>372,3</b>	<b>-4,7</b>
	Buena y cubierta (R-3)	377,5	401,9	<b>355,7</b>	379,0	374,4	311,6	362,4	466,4	<b>374,7</b>	<b>-5,1</b>
	Menos buena y poco cubierta (O-2)	343,9	373,5	<b>336,5</b>	340,0	328,6	302,8	328,7	414,8	<b>337,6</b>	<b>-0,3</b>
	Menos buena y cubierta (O-3)	349,7	377,8	<b>330,6</b>	338,0	322,1	302,5	351,4	427,0	<b>348,6</b>	<b>-5,2</b>
	<b>Categoría A</b>		<b>373,7</b>	<b>398,3</b>	<b>358,6</b>	<b>385,8</b>	<b>400,2</b>	<b>307,8</b>	<b>356,9</b>	<b>448,1</b>	<b>375,3</b>
<b>Categoría D: Hembras paridas</b>	Buena y cubierta (R-3)	323,7	371,1	<b>262,2</b>	410,0	280,0	261,1	251,3	364,1	<b>366,8</b>	<b>-28,5</b>
	Buena y grasa (R-4)	326,5	369,0	<b>273,6</b>	394,0	300,0	264,3	249,7	361,5	<b>339,0</b>	<b>-19,3</b>
	Menos buena y poco cubierta (O-2)	300,0	343,2	<b>223,6</b>	350,0	232,2	237,1	218,1	315,1	<b>271,6</b>	<b>-17,7</b>
	Menos buena y cubierta (O-3)	306,1	349,3	<b>217,6</b>	353,0	250,9	249,6	216,2	328,3	<b>301,6</b>	<b>-27,9</b>
	Menos buena y grasa (O-4)	312,1	350,7	<b>244,9</b>	345,0	231,0	255,9	226,6	333,4	<b>309,7</b>	<b>-20,9</b>
	Mediocre y poco cubierta (P-2)	235,6	310,7	<b>191,1</b>	295,0	195,7	209,2	190,0	263,0	<b>240,2</b>	<b>-20,4</b>
	Mediocre y cubierta (P-3)	250,5	342,0	<b>201,5</b>	318,0	216,1	227,7	195,6	286,4	<b>288,0</b>	<b>-30,0</b>
<b>Categoría D</b>		<b>295,2</b>	<b>346,0</b>	<b>228,3</b>	<b>358,1</b>	<b>217,8</b>	<b>240,8</b>	<b>207,0</b>	<b>319,4</b>	<b>299,9</b>	<b>-23,9</b>
<b>Categoría E: Hembras de más de 12 meses</b>	Muy buena y poco cubierta (U-2)	379,1	421,9	<b>387,2</b>	468,0	464,5	306,4	371,2	501,4	<b>448,0</b>	<b>-13,6</b>
	Muy buena y cubierta (U-3)	373,1	427,0	<b>372,1</b>	472,0	443,9	308,1	373,2	505,2	<b>428,7</b>	<b>-13,2</b>
	Buena y poco cubierta (R-2)	369,4	409,8	<b>374,2</b>	412,0	383,2	294,5	368,1	484,2	<b>379,5</b>	<b>-1,4</b>
	Buena y cubierta (R-3)	369,0	414,4	<b>374,2</b>	418,0	389,5	300,5	358,5	489,5	<b>400,2</b>	<b>-6,5</b>
	Buena y grasa (R-4)	362,4	412,4	<b>360,6</b>	407,0	547,5	303,4	360,5	489,9	<b>449,2</b>	<b>-19,7</b>
	Menos buena y poco cubierta (O-2)	301,5	381,2	<b>319,8</b>	338,0	267,7	275,9	341,4	423,6	<b>317,6</b>	<b>0,7</b>
	Menos buena y cubierta (O-3)	308,4	395,4	<b>336,7</b>	361,0	272,2	282,6	341,1	458,4	<b>353,9</b>	<b>-4,9</b>
	Menos buena y grasa (O-4)	315,9	396,4	<b>343,6</b>		453,4	287,0	350,0	470,7	<b>424,1</b>	<b>-19,0</b>
<b>Categoría E</b>		<b>350,9</b>	<b>407,6</b>	<b>370,1</b>	<b>430,1</b>	<b>441,3</b>	<b>287,8</b>	<b>357,4</b>	<b>481,3</b>	<b>405,9</b>	<b>-8,8</b>
<b>Categoría Z: Canales de machos y hembras de más de 8 y menos de 12 meses</b>	Muy buena y poco cubierta (U-2)			<b>393,1</b>		479,3		374,9	357,0	<b>410,1</b>	<b>-4,1</b>
	Muy buena y cubierta (U-3)			<b>396,7</b>		381,8		375,0		<b>396,8</b>	<b>0,0</b>
	Buena y poco cubierta (R-2)			<b>372,2</b>		463,2	303,2	358,4	473,2	<b>374,8</b>	<b>-0,7</b>
	Buena y cubierta (R-3)			<b>364,6</b>		393,9	317,9	365,8		<b>367,2</b>	<b>-0,7</b>
	Menos buena y poco cubierta (O-2)			<b>352,8</b>		410,8	290,9	337,8	425,6	<b>351,6</b>	<b>0,3</b>
	Menos buena y cubierta (O-3)			<b>331,0</b>		435,8	273,0	358,4	461,5	<b>343,9</b>	<b>-3,7</b>
	<b>Categoría Z</b>			<b>371,1</b>		<b>460,6</b>	<b>294,5</b>	<b>359,7</b>	<b>432,3</b>	<b>376,4</b>	<b>-1,4</b>

**2.- PRECIO MEDIO NACIONAL DE ANIMALES VIVOS DE LA ESPECIE BOVINA  
SEGÚN MODELO COMUNITARIO R(UE) N° 807/2013.**

CATEGORIA	Alemania (DE)	Irlanda (IE)	España (ES)	Francia (FR)	Italia (IT)	Polonia (PL)	Reino Unido (UK)	UE-28	% España / UE
<b>Bovinos de más de 6 y menos de 12 meses (Euros/100 kg vivo) (Media ponderada Frison y Cruzado)</b>	172,00	237,00	<b>233,08</b>	264,00	285,00	257,03	293,77	<b>246,37</b>	<b>-5,40</b>
<b>Terneros de 8 días a 4 semanas (Euros/cabeza):</b>									
. FRISON/PAIS	100,61	152,09	<b>103,50</b>	78,00	133,98	119,72	90,21	<b>102,12</b>	<b>1,4</b>
. CRUZADO	173,70	305,13	<b>265,75</b>	229,00	221,69	198,06	387,09	<b>251,73</b>	<b>5,57</b>

**PRECIOS DE MERCADO. PAÍSES MIEMBROS UE**

Semana 32 (10 al 16 de agosto). Año 2015

**B) OVINO**

**PRECIO MEDIO NACIONAL DE CANALES DE OVINO, SEGÚN MODELO COMUNITARIO R(CE) N° 315/2002 y R(CE) N° 1249/2008  
(EUROS\100 kg CANAL)**

CATEGORIA	Bulgaria (BG)	Alemania (DE)	España (ES)	Francia (FR)	Irlanda (IE)	Italia (IT)	Holanda (NL)	Polonia (PL)	Portugal (PT)	Reino Unido (UK)	UE-28	% España / UE
<b>Canales de Corderos Pesados (&gt;13 kg)</b>		535,07	<b>462,36</b>	605,00	435,08		519,04	375,49		341,70	<b>479,21</b>	<b>-3,52</b>
<b>Canales de Corderos Ligeros (&lt;13 kg)</b>	749,05		<b>704,13</b>			600,83			406,00		<b>604,96</b>	<b>16,39</b>

**C) PORCINO**

**PRECIO MEDIO NACIONAL DE LA ESPECIE PORCINA, SEGÚN MODELO COMUNITARIO DE CLASIFICACIÓN R(CE) N° 1249/2008 y R(UE) No 148/2014.  
(EUROS\100 kg CANAL)**

CATEGORIA	Bulgaria (BG)	Alemania (DE)	España (ES)	Francia (FR)	Irlanda (IE)	Italia (IT)	Holanda (NL)	Polonia (PL)	Portugal (PT)	Reino Unido (UK)	UE-28	% España / UE
<b>Porcino. Clase S (&gt;60% magro)</b>		143,98	<b>159,58</b>	161,00			121,35	140,29		189,02	<b>149,93</b>	<b>6,43</b>
<b>Porcino. Clase E (60-55% magro)</b>	172,31	139,98	<b>154,99</b>	153,00	143,37	156,00	120,21	138,36	165,00	184,19	<b>142,41</b>	<b>8,83</b>
<b>Porcino. Clase R (50-45% magro)</b>			<b>163,10</b>			178,29				197,65	<b>177,97</b>	<b>-8,36</b>
<b>Lechones (Euros/unidad)</b>		36,70	<b>22,04</b>	24,80		61,78	14,25	34,72	36,00	61,35	<b>33,29</b>	<b>-33,79</b>

**D) POLLOS Y HUEVOS**

**PRECIO MEDIO NACIONAL DE CANALES DE POLLOS (65% RENDIMIENTO), Y DE HUEVOS, MEDIA DE LAS CLASES L Y M  
SEGÚN MODELO COMUNITARIO DE CLASIFICACIÓN R(CE) N° 546/2003.**

CATEGORIA	Bulgaria (BG)	Alemania (DE)	España (ES)	Francia (FR)	Irlanda (IE)	Italia (IT)	Holanda (NL)	Polonia (PL)	Portugal (PT)	Reino Unido (UK)	UE-28	% España / UE
<b>Pollos. 65% de rendimiento (Euros/100kg canal)</b>	314,50	258,00	<b>183,92</b>	225,00	180,00	210,00	201,00	136,97	175,00	186,03	<b>192,89</b>	<b>-4,6</b>
<b>Huevos. Media Clases L y M (Euros/100 kg)</b>	115,43	118,67	<b>114,05</b>	121,65	142,20	174,60	115,00	131,39	128,31	150,09	<b>131,47</b>	<b>-13,3</b>



GOBIERNO  
DE ESPAÑA

MINISTERIO  
DE AGRICULTURA, ALIMENTACIÓN  
Y MEDIO AMBIENTE