



2 de agosto 2017

Índice:

1. Precios Medios Nacionales, comentarios y gráficos

2. Precios en Mercados Representativos UE (nacionales)

- 2.1 Cereales
- 2.2 Vinos de mesa
- 2.3 Aceites y Semillas
- 2.4 Frutas y Hortalizas
- 2.5 Vacuno
- 2.6 Ovino
- 2.7 Porcino

3. Precios en Mercados Representativos UE (semana anterior)



GOBIERNO
DE ESPAÑA

MINISTERIO
DE AGRICULTURA Y PESCA,
ALIMENTACIÓN Y MEDIO AMBIENTE

SECRETARÍA GENERAL TÉCNICA

Subdirección General de Estadística

sgestadi@mapama.es

<http://www.mapama.gob.es/es/estadistica/temas/default.aspx>

Publicación elaborada por la
Secretaría General Técnica
Subdirección General de Estadística



**MINISTERIO
DE AGRICULTURA Y PESCA,
ALIMENTACIÓN Y MEDIO AMBIENTE**

Edita

© Ministerio de Agricultura y Pesca, Alimentación y Medio Ambiente
Secretaría General Técnica
Centro de Publicaciones
Catálogo de Publicaciones de la Administración General del Estado:
<http://publicacionesoficiales.boe.es/>

N.I.P.O.: 280-15-017-3

Se permite la utilización, copia o reproducción de los datos de este Boletín siempre que se cite expresamente su procedencia

PRECIOS MEDIOS NACIONALES AGRÍCOLAS

PRODUCTOS AGRÍCOLAS (especificaciones)		Semana 29 17-23/07	Semana 30 24-30/07	Variación semanal euros	Variación semanal %
CEREALES, alfalfa y pisa de girasol					
(1)	Trigo blando panificable (€/t)	186,10	184,59	-1,51	-0,81
(1)	Trigo duro (€/t)	227,85	235,77	7,92	3,48
(1)	Cebada pienso (€/t)	168,53	169,22	0,69	0,41
(1)	Cebada malta (€/t)	177,94	178,07	0,13	0,07
(1)	Maíz grano (€/t)	181,46	180,11	-1,35	-0,74
(4)	Arroz cáscara (€/t)	295,08	295,08	0,00	0,00
(1)	Alfalfa (€/t)	156,24	156,16	-0,08	-0,05
(1)	Pisa de girasol (€/t)	339,49	345,95	6,46	1,90
VINOS (sin Indicación Geográfica)					
(2)	Vino blanco (€/hgdo)	2,81	2,78	-0,03	-0,90
(2)	Vino tinto, 12 puntos de color (€/hgdo)	3,37	3,31	-0,06	-1,78
ACEITES VEGETALES					
(3)	Aceite de oliva virgen, de 0,8° a 2° (€/100 kg)	367,37	371,02	3,65	0,99
(3)	Aceite de oliva lampante, más de 2° (€/100 kg)	360,29	364,40	4,11	1,14
(3)	Aceite de orujo crudo (€/100 kg)	197,83	195,67	-2,16	-1,09
(3)	Aceite girasol refinado (€/100 kg)	79,75	78,83	-0,92	-1,16
FRUTAS					
(4)	Limón (€/100 kg)	55,00	40,00	-15,00	-27,27
(4)	Aguacate (€/100 kg)	260,93	312,15	51,22	19,63
(4)	Albaricoque (€/100 kg)	84,00	65,00	-19,00	-22,62
(4)	Cereza (€/100 kg)	159,41	159,41	0,00	0,00
(4)	Ciruela (€/100 kg)	39,70	40,08	0,38	0,95
(4)	Melocotón (€/100 kg)	45,18	39,16	-6,02	-13,32
(4)	Plátano (€/100 kg)	22,86	21,99	-0,87	-3,81
HORTALIZAS					
(4)	Acelga (€/100kg)	45,52	45,52	0,00	0,00
(4)	Ajo seco (€/100kg)	131,40	136,25	4,85	3,69
(4)	Berenjena (€/100 kg)	59,32	50,07	-9,26	-15,60
(4)	Calabacín (€/100 kg)	41,95	41,91	-0,04	-0,10
(4)	Cebolla (€/100 kg)	18,47	18,47	0,00	0,00
(4)	Champiñón (€/100kg)	105,02	105,02	0,00	0,00
(4)	Judía verde tipo plana (€/100 kg)	221,95	212,35	-9,60	-4,33
(4)	Lechuga Romana (€/100 ud)	25,98	30,34	4,36	16,77
(4)	Melón, Piel de Sapo (€/100 kg)	22,06	19,66	-2,41	-10,91
(4)	Pepino (€/100 kg)	47,50	50,90	3,40	7,17
(4)	Pimiento verde tipo italiano (€/100 kg)	66,90	56,01	-10,89	-16,28
(4)	Sandía (€/100 kg)	10,82	8,52	-2,30	-21,23
(4)	Tomate liso (€/100 kg)	64,26	58,78	-5,47	-8,52
(4)	Zanahoria (€/100 kg)	18,70	15,00	-3,70	-19,79
(4)	Patata (€/100 kg)	18,22	17,90	-0,32	-1,75

Posición comercial:

(1) Entrada industria; (2) Salida bodega; (3) Salida almazara; (4) Granel: sobre árbol, finca, almacén, agricultor, alhóndiga, lonja

COMENTARIOS DE MERCADO

- **CEREALES** (▲ ▼): Diferente comportamiento en los precios medios de los cereales grano, con subidas en trigo duro 3,48%, cebada pienso 0,41% y cebada malta 0,07% y descensos en trigo blando panificable (-0,81%), y maíz grano (-0,74%); el arroz cáscara permanece estable.
- **VINOS SIN DOP/IGP** (▼): Ligeros descensos en los precios medios de los vinos sin DOP/IGP, siendo del (-1,78%) en vino tinto y del (-0,90%) en vino blanco.
- **ACEITES VEGETALES** (▲ ▼): También diferente comportamiento en los precios medios de los aceites, con subidas en aceite de oliva lampante 1,14% y aceite de oliva virgen 0,99% y descensos en los aceites de girasol refinado (-1,16%) y de orujo crudo (-1,09%).
- **CÍTRICOS** (▼): El precio del limón cede esta semana un (-27,27%) respecto a la semana precedente.
- **FRUTA DE HUESO** (▲ ▼): Este tipo de frutas han registrado variaciones de diferentes sentidos, anotando subidas de cotizaciones en el aguacate (19,63%), estabilidad de las mismas en cereza (0,00%) y ciruela (0,95%) y bajadas de precios en el albaricoque (-22,62%) y melocotón (-13,32%).
- **HORTALIZAS** (▼ ▲): Comportamiento dispar en la evolución de las cotizaciones de las diferentes hortalizas que se siguen en este informe. Destacan las subidas de precios registradas en la lechuga romana (16,77%) y en el pepino (7,17%); las bajadas de precios más significativas se produjeron esta semana en la sandía (-21,23%), zanahoria (-19,79%), pimiento verde (-16,28%), berenjena (-15,60%) y melón piel de sapo (-10,91%).

PRECIOS MEDIOS NACIONALES AGRÍCOLAS

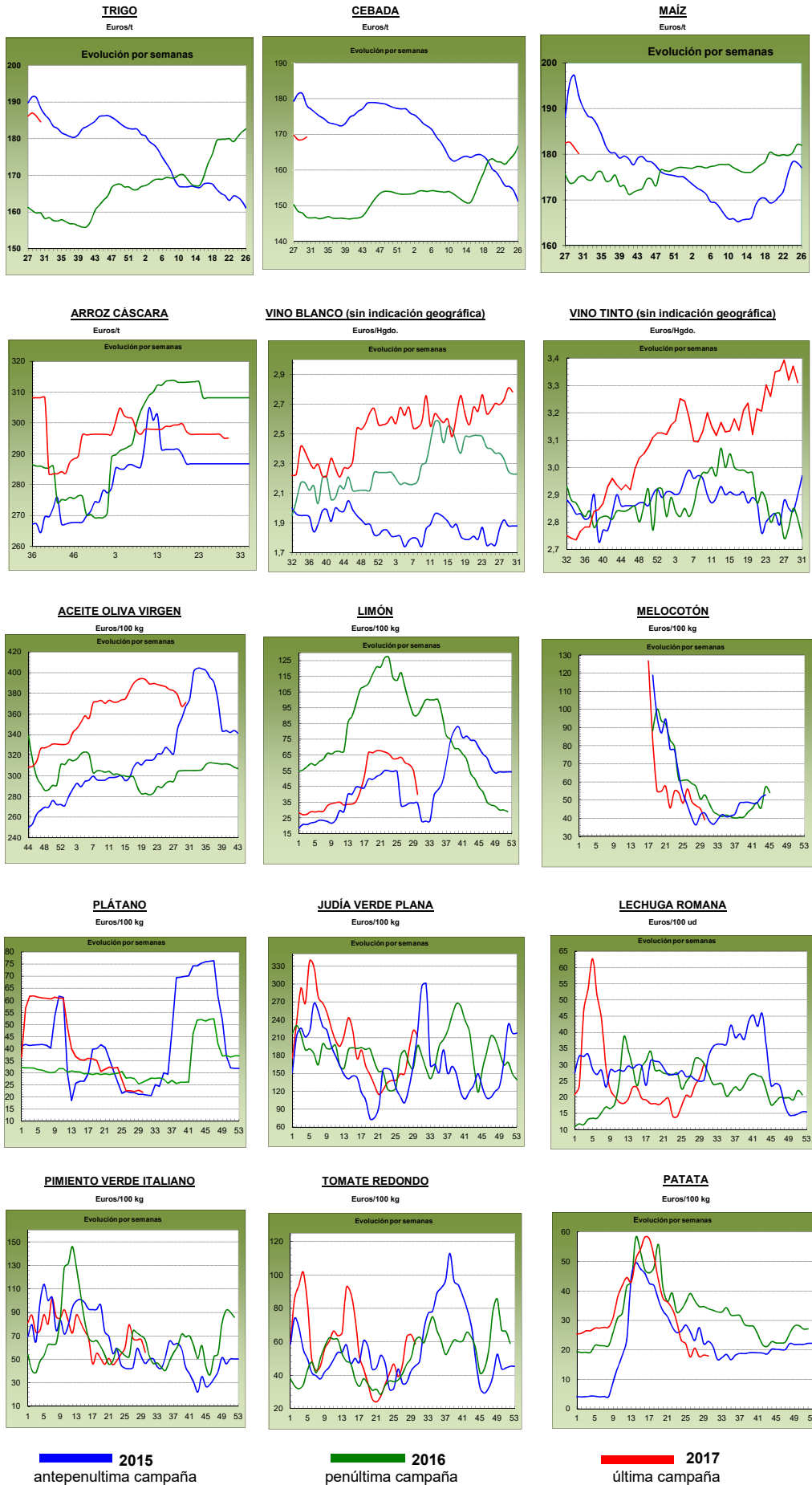

PRECIOS MEDIOS NACIONALES GANADEROS

PRODUCTOS GANADEROS (especificaciones)		Semana 29 17-23/07	Semana 30 24-30/07	Variación semanal euros	Variación semanal %
VACUNO					
(5)	Ternera, 180-300 kilos (€/100 kg canal)	383,45	384,08	0,63	0,16
(5)	Machos de 12 a 24 meses (Clase R) (€/100 kg canal)	378,49	377,04	-1,45	-0,38
(5)	Animales de 8 a 12 meses (Clase R) (€/100 kg canal)	390,56	389,18	-1,38	-0,35
(5)	Bovino vivo, conjunto categorías (€/100 kg vivo)	197,31	197,67	0,36	0,18
CORDERO					
(5)	Corderos 9-19 kilos (€/100 kg canal)	576,22	579,19	2,97	0,52
(5)	Corderos 12-16 kilos (€/100 kg canal)	554,82	556,97	2,15	0,39
PORCINO					
(5)	Porcino >60% magro (Clase S) (€/100 kg canal)	182,71	181,81	-0,90	-0,49
(5)	Porcino 60-55% magro (Clase E) (€/100 kg canal)	176,47	176,10	-0,37	-0,21
(5)	Porcino 55-50% magro (Clase U) (€/100 kg canal)	184,19	183,58	-0,61	-0,33
(5)	Porcino 50-45% magro (Clase R) (€/100 kg canal)	184,54	183,89	-0,65	-0,35
(5)	Lechón 20 kg (€/unidad)	42,30	39,23	-3,07	-7,26
POLLO					
(6)	Pollo, media de canales del 83% y 65% rdto. (€/100 kg canal)	178,21	178,56	0,35	0,20
(6)	Pollo P10 (83% rdto.) (€/100 kg canal)	177,24	177,43	0,19	0,11
(6)	Pollo P90 (65% rdto.) (€/100 kg canal)	178,33	178,70	0,37	0,21
HUEVOS					
(7)	Huevos, media Clase L y M (€/100 kg)	93,78	93,36	-0,42	-0,45
(7)	Huevos - Clase L (€/docena)	0,81	0,80	-0,01	-1,23
(7)	Huevos - Clase M (€/docena)	0,61	0,61	0,00	0,00
CONEJO					
(8)	Conejo 1,8-2,2 kilo, vivo (€/100 kg)	162,92	162,92	0,00	0,00
LECHE Y PRODUCTOS LÁCTEOS					
(10)	Suero de leche en polvo (€/100 kg)	85,62	81,64	-3,98	-4,65
(9)	Leche de vaca (€/100 litros). Fuente: FEAGA	Precio junio 2017: 31,00 €/100 litros			
MIEL					
(11)	Miel multifloral a granel (€/100 kg)	Precio mayo 2017: 301,68 €/100 kg			

Posición comercial:

- (5) Entrada matadero; (6) Salida muelle matadero; (7) Salida muelle centro de embalaje; (8) Salida granja; (9) Precio pagado al ganadero
 (10) Precio franco fábrica sin impuestos ni costes; (11) Venta a la industria o mayorista

COMENTARIOS DE MERCADO

- **VACUNO** (=): Los precios de las **canales de vacuno** se mantienen respecto a la semana previa (0,16% las canales de ternera, -0,38% las de los machos 12-24 meses y -0,35% las de los animales 8-12 meses). El mayor consumo nacional ha permitido que las variaciones, en ambos sentidos, fueran de escasa cuantía. Respecto a las cotizaciones de los **animales vivos**, sigue habiendo buena salida de los mismos hacia el exterior, anotándose una diferencia del 0,18% respecto a la semana precedente.
- **CORDERO** (▲): Subida del 0,45% en el precio de las canales de cordero. La demanda interna sigue muy baja y solamente las expectativas de un mayor consumo a principios de agosto hacen que puedan subir las canales. La demanda exterior encuentra muchos mercados a los que acudir por lo que la competencia es elevada.
- **PORCINO** (▼): Descenso del (-0,35%) en las cotizaciones de las **canales de porcino de capa blanca**. El descenso en la demanda internacional se ha compensado con un ligero aumento del consumo en España y con un descenso en la oferta de nuestro país, tanto en número de animales como en peso de los mismos debido al calor. El precio del **lechón base 20 kg** (▼) baja esta semana el (-7,26%). La oferta supera ampliamente a la demanda y esto hace que los precios se mantengan a la baja. Las previsiones son que el precio del porcino de cebo en centro y norte Europa siga bajando, lo que conllevará que la demanda de lechones siga bajando y, con ello, los precios de los mismos.
- **POLLOS** (=): Una semana más, se mantienen las cotizaciones de las canales de pollo (0,20%), con oferta y demanda ajustadas.
- **HUEVOS** (=): Pocos movimientos respecto a la compra/venta de huevos, lo que ha repercutido en poca variabilidad en las cotizaciones de la docena de los mismos (0,00% en la Clase M y (-1,23%) en la Clase L).
- **CONEJO** (=): Pocos movimientos en la oferta y la demanda, por lo que el precio del conejo vivo de granja no varía (0,00%) respecto a la semana previa.
- **PRODUCTOS LÁCTEOS** (▼): Descenso del (-4,65%) en el precio del **suero de leche en polvo**.

PRECIOS MEDIOS NACIONALES GANADEROS

VACUNO VIVO

Euro/100 kg vivo

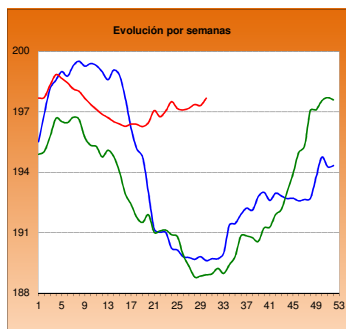

MACHOS 12-24 MESES (Clase R)

Euro/100 kg canal

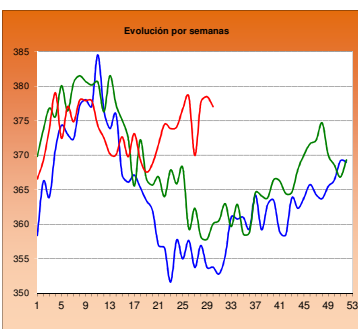

TERNERAS (Conjunto de Clases)

Euro/100 kg canal

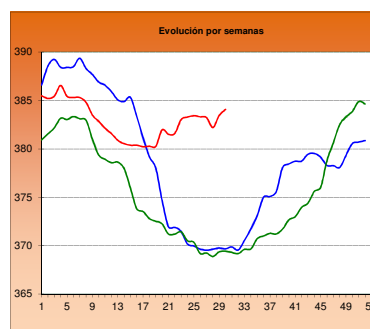

ANIMALES DE 8-12 MESES (Clase R)

Euro/100 kg canal

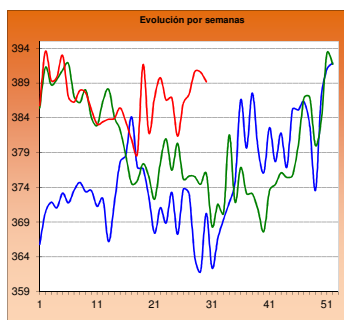

CORDERO 12-16 kilos

Euro/100 kg canal

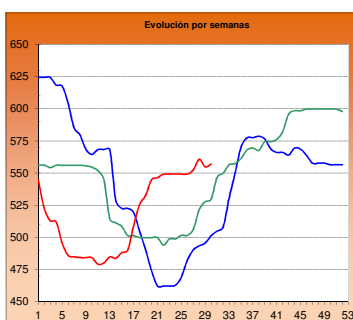

CORDERO 9-19 kilos

Euro/100 kg canal

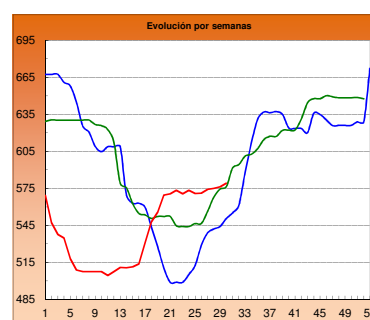

PORCINO >60% magro (Clase S)

Euro/100 kg canal

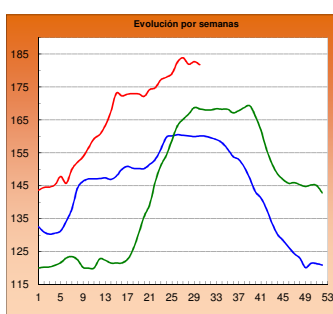

PORCINO 60-55% magro (Clase E)

Euro/100 kg canal

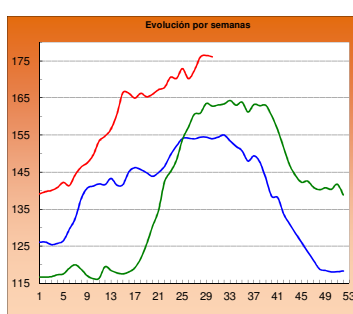

LECHONES Base 20 kg

Euro/unidad

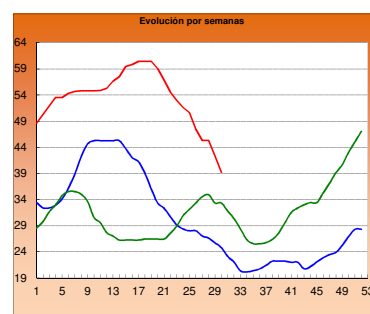

POLLO Canales del 83% y 65% rdto.

Euro/100 kg canal

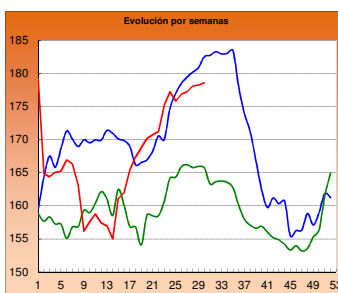

POLLO P90

Euro/100 kg canal

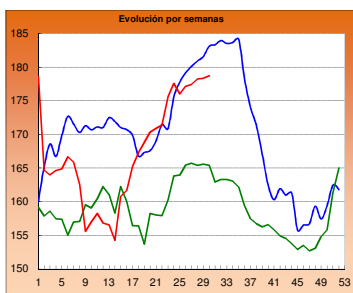

POLLO P10

Euro/100 kg canal

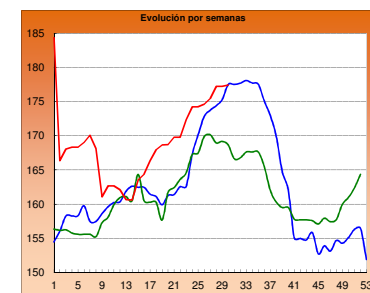

HUEVOS Clase L

Euro/ 100 kg canal

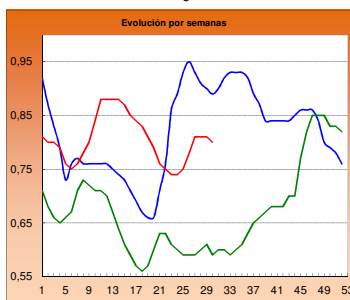

HUEVOS Clase M

Euro/ Docena

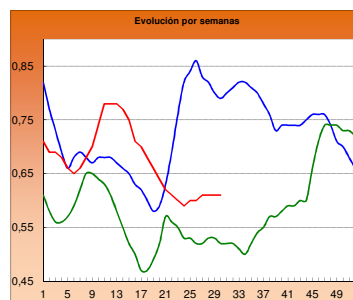

CONEJO VIVO

Euro/100 kg vivo

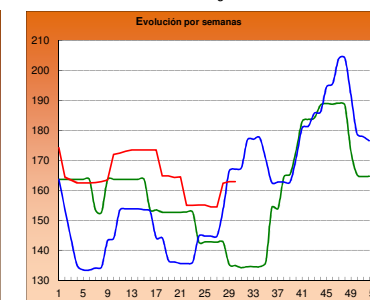

2015

2016

2017

I-2 PRECIOS EN MERCADOS REPRESENTATIVOS - CEREAL

Precios en Euro/Tonelada

REGLAMENTO (UE) N° 1272/2009 DE LA COMISION. Artículo 56, apartado 3.

Precios de comercio al por mayor. Mercancia nacional y/o importada, sobre vehículo

PRODUCTO	MERCADO REPRESENTATIVO	Semana 17-23/07 2017	Semana 24-30/07 2017	Variación €
Trigo Blando Panificable	Albacete	188,00	188,00	0,00
	Ávila	191,00	191,00	0,00
	Barcelona	194,00	189,00	-5,00
	Burgos	185,00	184,20	-0,80
	Cádiz	190,00	185,00	-5,00
	Huesca	181,00	176,00	-5,00
	León	183,40	183,40	0,00
	Lérida	183,00	177,00	-6,00
	Madrid	196,00	196,00	0,00
	Murcia	188,00	188,00	0,00
	Navarra	188,00	186,00	-2,00
	Palencia	183,60	185,40	1,80
	Pontevedra	191,00	191,00	0,00
	Salamanca	192,20	192,20	0,00
	Segovia	191,40	189,80	-1,60
	Sevilla	190,00	185,00	-5,00
	Soria	184,20	184,40	0,20
	Tarragona	181,00	178,00	-3,00
Valladolid	184,00	184,00	0,00	
Zamora	183,20	183,20	0,00	
Trigo Duro	Cádiz	230,00	240,00	10,00
	Córdoba	238,00	243,00	5,00
	Sevilla	230,00	240,00	10,00
	Zaragoza	215,00	220,00	5,00

I-2 PRECIOS EN MERCADOS REPRESENTATIVOS - CEREAL

Precios en Euro/Tonelada

REGLAMENTO (UE) N° 1272/2009 DE LA COMISION. Artículo 56, apartado 3.**Precios de comercio al por mayor. Mercancía nacional y/o importada, sobre vehículo**

PRODUCTO	MERCADO REPRESENTATIVO	Semana 17-23/07 2017	Semana 24-30/07 2017	Variación €
Cebada Pienso	Albacete	162,70	162,70	0,00
	Ávila	180,00	180,00	0,00
	Ciudad Real	168,70	168,60	-0,10
	La Coruña	168,00	168,00	0,00
	Cuenca	166,00	166,00	0,00
	Gerona	168,00	166,00	-2,00
	Granada	166,00	166,00	0,00
	Huesca	163,00	160,00	-3,00
	León	175,00	175,00	0,00
	Lérida	164,00	163,00	-1,00
	Murcia	165,00	165,00	0,00
	Palencia	174,00	172,00	-2,00
	Pontevedra	168,00	174,00	6,00
	Segovia	181,00	180,00	-1,00
	Sevilla	170,00	170,00	0,00
	Teruel	168,00	165,00	-3,00
	Valladolid	176,00	176,00	0,00
	Zamora	175,00	175,00	0,00
	Zaragoza	168,00	165,00	-3,00
Cebada Malta	Albacete	188,00	188,00	0,00
	Cuenca	188,00	188,00	0,00
	Huesca	182,00	182,00	0,00
	Navarra	175,00	175,00	0,00
	Palencia	167,00	168,00	1,00
	Valladolid	167,00	167,00	0,00

I-2 PRECIOS EN MERCADOS REPRESENTATIVOS - CEREAL

Precios en Euro/Tonelada

REGLAMENTO (UE) N° 1272/2009 DE LA COMISION. Artículo 56, apartado 3.
Maíz grano, precios de comercio al por mayor. Mercancía nacional y/o importada, sobre vehículo
Arroz cáscara, arroz blanco precios salida almacén agricultor

PRODUCTO	MERCADO REPRESENTATIVO	Semana 17-23/07 2017	Semana 24-30/07 2017	Variación €
Maíz Grano	Badajoz	186,00	186,00	0,00
	Barcelona	186,00	183,00	-3,00
	Cáceres	186,00	186,00	0,00
	La Coruña	176,00	173,00	-3,00
	Gerona	186,00	183,00	-3,00
	Huesca	183,00	180,00	-3,00
	León	183,40	181,80	-1,60
	Lérida	180,00	175,00	-5,00
	Madrid	180,00	180,00	0,00
	Murcia	172,00	172,00	0,00
	Navarra	180,00	182,00	2,00
	Sevilla	183,00	183,00	0,00
	Valencia	183,00	182,00	-1,00
	Zaragoza	184,00	184,00	0,00
Arroz cáscara (Indica)	Badajoz	265,59	265,59	0,00
	Sevilla	295,50	295,50	0,00
Arroz cáscara (Japónica)	Badajoz	287,36	287,36	0,00
	Sevilla	305,50	305,50	0,00
Arroz blanco (Indica)	Badajoz	569,00	569,00	0,00
	Sevilla	580,00	580,00	0,00
	Valencia	550,00	550,00	0,00
Arroz blanco (Japónica)	Badajoz	602,00	602,00	0,00
	Sevilla	610,00	610,00	0,00
	Valencia	565,00	565,00	0,00
Arroz blanco vaporizado (Indica)	Badajoz	622,75	622,75	0,00
	Valencia	595,00	595,00	0,00
Arroz partido	Badajoz	295,90	295,90	0,00
	Sevilla	318,00	318,00	0,00
	Valencia	325,00	325,00	0,00

**I-3 PRECIOS EN MERCADOS REPRESENTATIVOS
VINOS BLANCO Y TINTO SIN INDICACION GEOGRAFICA
Reglamentos UE N° 479/2008 y 144/2013**

**En €/hgdo, salida bodega, a granel, pago al contado sin I.V.A.
Precio de vino tinto referido al producto de 12 puntos de color**

PRODUCTO	MERCADO REPRESENTATIVO	Semana 17/7 - 23/7 29 2017	Semana 24/7 - 30/7 30 2017	Variación €
VINO BLANCO	Albacete	2,66	2,65	-0,01
	Badajoz	2,79	2,79	0,00
	Ciudad Real	2,78	2,80	0,02
	Cuenca	2,69	2,79	0,10
	Toledo	2,93	2,77	-0,16
VINO TINTO	Albacete	3,33	3,16	-0,17
	Ciudad Real	3,38	3,34	-0,04
	Cuenca	3,37	3,37	0,00
	Badajoz	3,16	3,16	0,00
	Murcia	3,53	3,53	0,00
	Toledo	3,66	3,52	-0,14
	Valencia	3,31	3,40	0,09

I-4 PRECIOS EN MERCADOS REPRESENTATIVOS DE ACEITES

Aceites. Precios sobre almazara, en €/100 kg, sin I.V.A.Rgtos C.E. 865/04 y 826/08

Semilla de girasol. Precios en centros de demanda, en €/100 kg, sin I.V.A. Rgto C.E.E. 3405/93

PRODUCTO Y ESPECIFICACIONES	MERCADO REPRESENTATIVO	Semana 29 17/7 - 23/7 2017	Semana 30 24/7 - 30/7 2017	Variación €
ACEITE DE OLIVA VIRGEN EXTRA Menos de 0,8°	Badajoz	390,00	382,50	-7,50
	Ciudad Real	380,00	383,00	3,00
	Córdoba	379,50	383,50	4,00
	Granada	381,00	376,00	-5,00
	Jaén	377,18	380,00	2,82
	Málaga	393,00	383,00	-10,00
	Sevilla	392,63	387,85	-4,78
	Tarragona Toledo	380,00 379,00	380,00 380,00	0,00 1,00
ACEITE DE OLIVA VIRGEN De 0,8° a 2°	Badajoz	377,50	362,50	-15,00
	Córdoba	368,50	373,50	5,00
	Granada	363,00	363,00	0,00
	Jaén	364,76	370,00	5,25
	Sevilla	383,59	379,13	-4,46
	Cadiz	361,00	365,00	4,00
	Tarragona	370,00	370,00	0,00
	Toledo	365,00	367,00	2,00
ACEITE DE OLIVA LAMPANTE Más de 2°	Córdoba	358,50	363,00	4,50
	Granada	358,50	359,50	1,00
	Jaén	359,69	365,00	5,31
	Málaga	370,00	370,00	0,00
	Sevilla	377,65	372,32	-5,33
	Tarragona	352,50	355,00	2,50
	Badajoz	365,00	365,00	0,00
ACEITE DE OLIVA REFINADO	Córdoba	368,00	369,00	1,00
	Jaén	367,50	375,00	7,50
	Tarragona	367,50	370,00	2,50
ACEITE DE ORUJO CRUDO	Córdoba	199,00	198,00	-1,00
	Jaén	199,50	194,00	-5,50
	Tarragona	195,00	195,00	0,00
ACEITE DE ORUJO REFINADO	Córdoba	252,00	251,00	-1,00
	Jaén	252,00	252,00	0,00
	Tarragona	253,00	253,00	0,00
ACEITE DE GIRASOL REFINADO	Córdoba	79,50	77,50	-2,00
	Sevilla	79,75	78,98	-0,77
	Tarragona	80,00	80,00	0,00
PIPA DE GIRASOL	Andalucía	331,47	348,63	17,16
	Centro-Norte	344,83	344,17	-0,67

I-5 PRECIOS EN MERCADOS REPRESENTATIVOS - FRUTAS Y HORTALIZAS

PRECIOS DE PRODUCTOS NACIONALES
Mercados representativos de producción

Precios a la salida del centro de acondicionamiento de productos seleccionados, embalados y, en su caso, en palés (€/100 kg peso neto)

CÍTRICOS

PRODUCTO	MERCADO	VARIEDAD O TIPO	CAT.	CALIBRE	DIA/MES						
					24/7	25/7	26/7	27/7	28/7	29/7	30/7
LIMÓN	Alicante	Verna	I	3-4	65,00	--	139,30	--	--	145,00	--
NARANJA*	Valencia	Valencia Late	I	3-6	--	--	--	--	66,85	--	--

FRUTAS DE PEPITA

PRODUCTO	MERCADO	VARIEDAD O TIPO	CAT.	CALIBRE mm	DIA/MES						
					24/7	25/7	26/7	27/7	28/7	29/7	30/7
MANZANA	Lérida	Golden Delicious	I	70-80	49,73	50,79	50,02	50,01	50,00	--	--
	Lérida	Granny Smith	I	70-80	54,50	54,50	54,50	54,50	54,50	--	--
	Lérida	Red Chief	I	70-80	57,50	57,50	--	--	--	--	--
PERA	Lérida	Blanquilla	I	55-60	--	--	--	--	82,00	--	--
	Lérida	Conferencia	I	60-65+	95,00	95,00	95,00	95,00	95,00	--	--
	Lérida	Ercolini	I	50-60	83,00	89,00	83,00	83,00	81,00	--	--
	Murcia	Ercolini	I	50-60	105,00	110,00	110,00	105,00	105,00	--	--
	Lérida	Limonera	I	60-65	79,65	77,91	77,72	76,00	71,87	--	--
UVA DE MESA	Murcia	Crimson Seedless	I	-	175,00	180,00	180,00	180,00	190,00	--	--

FRUTAS DE HUESO

PRODUCTO	MERCADO	VARIEDAD O TIPO	CAT.	CALIBRE	DIA/MES						
					24/7	25/7	26/7	27/7	28/7	29/7	30/7
CIRUELA	Murcia	Negra	-	40 y más	65,00	65,00	65,00	65,00	65,00	--	--
MELOCOTÓN	Murcia	Amarillo	I	A/B	70,00	70,00	70,00	70,00	70,00	--	--
	Lérida	Pulpa Amarilla	I	A/B	57,09	57,28	57,46	57,75	58,67	--	--
	Teruel	Pulpa Amarilla	I	A/B	--	91,98	--	--	84,44	75,16	--
	Lérida	Pulpa Blanca	I	A/B	--	67,00	67,00	68,00	68,56	--	--
NECTARINA	Lérida	Pulpa Amarilla	I	A/B	65,58	65,97	65,97	65,53	65,63	--	--
	Lérida	Pulpa Blanca	I	A/B	61,51	55,40	64,40	66,19	57,57	--	--
PARAGUAYA	Lérida	-	I	A/B	73,70	74,20	74,61	74,53	75,31	--	--
	Murcia	-	I	A/B	80,00	75,00	75,00	75,00	75,00	--	--
PLATERINA	Lérida	-	I	A/B	106,00	106,00	105,00	105,00	103,94	--	--

*Nuevo calibre de referencia desde semana 22: 3-6 (según especificaciones anexo VI del Reg. Del. Com. 2017/891)

I-5 PRECIOS EN MERCADOS REPRESENTATIVOS - FRUTAS Y HORTALIZAS

PRECIOS DE PRODUCTOS NACIONALES

Mercados representativos de producción

Precios a la salida del centro de acondicionamiento de productos seleccionados, embalados y, en su caso, en palés (€/100 kg peso neto)

HORTALIZAS

PRODUCTO	MERCADO	VARIEDAD O TIPO	CAT.	CALIBRE	DIA/MES						
					24/7	25/7	26/7	27/7	28/7	29/7	30/7
AJO	Cuenca	Blanco	-	50-60 mm	190,00	190,00	190,00	190,00	190,00	-	-
	Albacete	Morado	-	50-80 mm	150,00	150,00	150,00	150,00	150,00	-	-
	Córdoba	Morado	-	50-80 mm	260,00	260,00	260,00	260,00	260,00	-	-
	Cuenca	Morado	-	50-80 mm	330,00	330,00	330,00	330,00	330,00	-	-
	Albacete	Primavera	-	50-60 mm	120,00	120,00	120,00	120,00	120,00	-	-
	Córdoba	Spring Blanco	-	50-60 mm	160,00	160,00	160,00	160,00	160,00	-	-
	Córdoba	Spring Violeta	-	50-60 mm	160,00	160,00	160,00	160,00	160,00	-	-
BERENJENA	Almería	-	-	-	55,00	41,18	49,50	43,53	51,58	-	-
BRÓCOLI	Murcia	-	-	-	60,00	58,00	55,00	55,00	55,00	-	-
CALABACÍN	Almería	-	-	14-21 g	27,00	21,18	23,53	20,00	23,53	-	-
CEBOLLA	Albacete	Todos los tipos y variedades	-	40-80 mm	19,25	19,25	19,25	19,25	19,25	-	-
	Ciudad Real	Todos los tipos y variedades	-	40-80 mm	19,00	19,00	19,00	19,00	19,00	-	-
	Murcia	Grano	-	-	61,00	64,00	64,00	60,00	60,00	-	-
CHAMPIÑÓN**	La Rioja	Cerrado	-	30-65 mm	213,26	212,58	212,05	212,76	211,76	-	-
JUDÍA VERDE	Almería	Plana	-	-	135,29	121,18	104,71	124,71	120,00	-	-
LECHUGA	Almería	Baby	I	-	-	-	180,00	-	-	-	-
	Murcia	Baby	I	-	110,00	110,00	110,00	110,00	110,00	-	-
	Almería	Iceberg	I	400g y+	76,39	79,67	74,98	-	77,17	78,07	-
	Murcia	Iceberg	I	400g y+	80,00	80,00	80,00	80,00	82,00	-	-
	Murcia	Romana	I	-	80,00	80,00	78,00	78,00	78,00	-	-
MELÓN	Ciudad Real	Todos los tipos y variedades	-	-	12,00	12,00	12,00	12,00	12,00	-	-
	Murcia	Amarillo	-	-	25,00	25,00	30,00	27,00	27,00	-	-
	Murcia	Cantaloupe	-	-	30,00	32,00	30,00	30,00	30,00	-	-
	Murcia	Galia	-	-	28,00	25,00	28,00	-	28,00	-	-
	Murcia	Piel de Sapo	-	-	30,00	30,00	30,00	30,00	30,00	-	-
PEPINO	Almería	De Almería	-	350-500 g	54,00	52,00	54,00	52,00	49,00	-	-
PIMIENTO	Almería	Cuadrado Color (rojo o amarillo)	I	70 mm y +	-	-	170,00	-	162,00	-	-
	Murcia	Cuadrado Color (rojo o amarillo)	I	70 mm y +	110,33	108,48	109,25	111,82	82,00	-	-
	Almería	Cuadrado Verde	I	70 mm y +	79,00	83,00	76,00	77,00	71,00	-	-
	Murcia	Cuadrado Verde	I	70 mm y +	57,27	58,03	57,44	60,00	60,00	-	-
	Almería	Italiano Verde	I	40 mm y +	-	-	-	-	85,00	-	-
	Ciudad Real	Italiano Verde	I	40 mm y +	92,00	92,00	92,00	92,00	92,00	-	-
SANDÍA	Ciudad Real	Todos los tipos y variedades	-	-	9,00	9,00	9,00	9,00	9,00	-	-
	Valencia	Con pepitas	-	-	-	-	-	-	15,00	-	-
	Almería	Sin pepitas	-	-	18,17	17,79	17,71	9,71	19,14	18,16	-
	Murcia	Sin pepitas	-	-	17,00	17,00	17,00	20,00	17,00	-	-
	Valencia	Sin pepitas	-	-	-	-	-	25,14	22,36	-	-
SETAS CULTIVADAS	Albacete	Cerradas	-	30-65 mm	260,00	260,00	260,00	260,00	260,00	-	-
	Cuenca	Cerradas	-	30-65 mm	226,45	226,45	226,45	226,45	226,45	-	-
TOMATE	Almería	Cereza	I	-	-	132,00	-	102,00	-	104,00	-
	Almería	Racimo	I	-	-	58,00	-	-	-	-	-
	Almería	Redondo	I	57-100mm	40,00	52,00	36,00	39,50	37,00	52,00	-
	Murcia	Redondo	I	57-100mm	64,17	62,54	62,25	64,19	64,36	-	-

**Nueva especificación de presentación desde semana 22: Pic cortado (anteriormente con raíz)

I-6 PRECIOS EN MERCADOS REPRESENTATIVOS VACUNO Y OVINO

A) BOVINO

1.- PRECIO MEDIO NACIONAL (Euro/100 kg Canal) DE CANALES DE BOVINO PESADO SEGÚN MODELO COMUNITARIO DE CLASIFICACIÓN (R(CE) No 1249/2008 y R(UE) No 148/2014).

CATEGORÍA	CLASE DE CONFORMACIÓN Y DE ESTADO DE ENGRASAMIENTO	Semana 17-23/07 2017	Semana 24-30/07 2017	Variación €
Categoría A: Canales de machos jóvenes sin castrar de más de un año y menos de dos años	Muy buena y poco cubierta (U-2)	398,48	398,69	0,21
	Muy buena y cubierta (U-3)	393,10	392,93	-0,17
	Precio medio ponderado	395,59	395,60	0,01
	Buena y poco cubierta (R-2)	376,84	376,13	-0,71
	Buena y cubierta (R-3)	380,36	378,07	-2,30
	Precio medio ponderado	378,49	377,04	-1,45
	Menos buena y poco cubierta(O-2)	346,51	350,35	3,84
Menos buena y cubierta (O-3)	349,05	350,50	1,45	
Precio medio ponderado	347,37	350,40	3,02	
Categoría D: Canales de hembras que hayan parido	Mediocre y poco cubierta (P-2)	176,37	174,17	-2,20
	Mediocre y cubierta (P-3)	207,49	206,83	-0,66
	Precio medio ponderado	178,42	176,33	-2,10
	Buena y cubierta (R-3)	248,76	244,43	-4,33
	Buena y grasa (R-4)	265,05	269,88	4,83
	Precio medio ponderado	254,23	252,98	-1,25
	Menos buena y poco cubierta(O-2)	211,06	211,81	0,74
	Menos buena y cubierta (O-3)	213,30	223,10	9,80
Menos buena y grasa (O-4)	265,29	265,47	0,18	
Precio medio ponderado	217,52	222,65	5,12	
Categoría E: Canales de otras hembras (de 12 meses ó más)	Muy buena y poco cubierta (U-2)	408,67	408,46	-0,22
	Muy buena y cubierta (U-3)	403,18	403,74	0,56
	Precio medio ponderado	404,15	404,57	0,42
	Buena y poco cubierta (R-2)	391,47	397,63	6,16
	Buena y cubierta (R-3)	385,35	388,02	2,66
	Buena y grasa (R-4)	370,78	382,06	11,28
	Precio medio ponderado	384,72	388,32	3,60
	Menos buena y poco cubierta(O-2)	331,39	332,42	1,03
	Menos buena y cubierta (O-3)	343,15	353,57	10,41
Menos buena y grasa (O-4)	371,00	371,00	0,00	
Precio medio ponderado	341,31	349,90	8,59	
Categoría Z: Canales de animales desde 8 a menos de 12 meses	Muy buena y poco cubierta (U-2)	419,62	418,65	-0,97
	Muy buena y cubierta (U-3)	409,74	404,91	-4,83
	Precio medio ponderado	414,39	411,38	-3,01
	Buena y poco cubierta (R-2)	394,79	393,15	-1,64
	Buena y cubierta (R-3)	389,01	387,73	-1,28
	Precio medio ponderado	390,56	389,18	-1,38
	Menos buena y poco cubierta(O-2)	331,07	342,07	11,00
Menos buena y cubierta (O-3)	331,05	331,20	0,16	
Precio medio ponderado	331,06	337,54	6,48	

I-6 PRECIOS EN MERCADOS REPRESENTATIVOS VACUNO Y OVINO**2.-PRECIO MEDIO NACIONAL DEL BOVINO (Euro/100 kg)**

BOVINO VIVO	Semana 17-23/07 2017	Semana 24-30/07 2017	Variación €
Machos hasta 480 Kg. vivo	224,30	225,04	0,74
Machos de más de 480 kg. vivo	204,46	205,12	0,66
Hembras que hayan parido	92,74	92,74	0,00
Otras hembras de hasta 380 Kg. vivo	228,17	228,17	0,00
Otras hembras de más de 380 Kg. vivo	217,67	218,03	0,36

3.-PRECIO MEDIO NACIONAL DE OTROS ANIMALES DE LA ESPECIE BOVINA ((R(UE) No 807/2013)).

OTROS BOVINOS	Semana 17-23/07 2017	Semana 24-30/07 2017	Variación €
Terneros de ocho días a cuatro semanas			
tipo cruzado	215,00	206,25	-8,75
tipo frisón/país	128,75	122,50	-6,25
<i>Media ponderada nacional (Euro/Cabeza)</i>	171,88	164,38	-7,50
Bovinos ligeros comprendidos entre seis y doce meses			
tipo cruzado	290,28	288,82	-1,46
tipo frisón/país	162,51	161,06	-1,46
<i>Media ponderada nacional (Euro/100 kg Vivo)</i>	245,56	244,11	-1,46

B) CORDEROS**1.-PRECIOS MEDIOS NACIONALES DE CANALES DE OVINO FRESCAS O REFRIGERADAS R(CE) N° 315/2002
Euro/100 kg Canal**

CORDEROS I y II	Semana 17-23/07 2017	Semana 24-30/07 2017	Variación €
Corderos I (12 a 13 kg/canal)	580,60	582,76	2,15
Corderos II (13,1 a 16 kg/canal)	529,04	531,19	2,15
<i>Media ponderada</i>	554,82	556,97	2,15

**2.-PRECIOS MEDIOS DE CANALES DE OVINO FRESCAS O REFRIGERADAS EN LOS MERCADOS NACIONALES
REPRESENTATIVOS PARA LA C.E.**

MERCADO REPRESENTATIVO Cordero 9-19 kg	Semana 17-23/07 2017	Semana 24-30/07 2017	Variación €
Barcelona	655,45	655,98	0,52
Madrid	632,64	632,64	0,00
Valencia	713,22	713,23	0,01
Albacete	574,58	574,58	0,00
Extremadura	569,97	570,37	0,40
Segovia	538,45	538,45	0,00
Toledo	577,24	603,80	26,55
Zaragoza	600,28	600,28	0,00
<i>Media ponderada</i>	576,22	579,19	2,97

PRECIOS EN MERCADOS REPRESENTATIVOS - PRODUCTOS GANADEROS

**D-1)-CANAL PORCINO CAPA BLANCA
CLASIFICACIÓN EUROP (R(CE) No 1249/2008 y R(UE) No 148/2014)**

Euro/100 kg Canal

	Clase S			Clase E			Clase U		
	Semana 17-23/07 2017	Semana 24-30/07 2017	Variación €	Semana 17-23/07 2017	Semana 24-30/07 2017	Variación €	Semana 17-23/07 2017	Semana 24-30/07 2017	Variación €
PRECIO MEDIO NACIONAL	182,71	181,80	-0,90	176,47	176,10	-0,37	184,19	183,58	-0,61

	Clase R			Clase O			Clase P		
	Semana 17-23/07 2017	Semana 24-30/07 2017	Variación €	Semana 17-23/07 2017	Semana 24-30/07 2017	Variación €	Semana 17-23/07 2017	Semana 24-30/07 2017	Variación €
PRECIO MEDIO NACIONAL	184,54	183,89	-0,66	182,78	181,84	-0,94	170,67	169,13	-1,54

D-2)-PORCINO CEBADO

Euros/kg vivo

MERCADO REPRESENTATIVO	SELECTO			NORMAL			GRASO		
	Semana 17-23/07 2017	Semana 24-30/07 2017	Variación €	Semana 17-23/07 2017	Semana 24-30/07 2017	Variación €	Semana 17-23/07 2017	Semana 24-30/07 2017	Variación €
Albacete	1,56	1,56	0,00	1,53	1,53	0,00	1,50	1,50	0,00
Barcelona	--	--	--	1,50	1,50	0,00	1,47	1,47	0,00
Huesca	1,45	1,44	-0,01	1,43	1,42	-0,01	1,41	1,40	-0,01
Lleida	1,45	1,45	0,00	1,44	1,44	0,00	1,42	1,42	0,00
Murcia	1,48	1,48	0,00	1,47	1,47	0,00	1,46	1,46	0,00
Pontevedra	1,49	1,49	0,00	1,46	1,46	0,00	1,90	1,90	0,00
Salamanca	1,44	1,44	0,00	1,44	1,44	0,00	1,42	1,42	0,00
Segovia	1,45	1,45	0,00	1,44	1,44	0,00	1,48	1,48	0,00
Zaragoza	1,48	1,48	0,00	1,44	1,44	0,00	1,42	1,42	0,00

PRECIOS EN MERCADOS REPRESENTATIVOS - PRODUCTOS GANADEROS - PORCINO

**E) - PORCINO PRECOZ
LECHONES, OTRAS CALIDADES.**

Euro/100 Kg vivo

Cerdas de Desvieje	Semana 17-23/07 2017	Semana 24-30/07 2017	Variación €
Cerdas de Desvieje	74,34	74,22	-0,11
CERDOS CEBADOS			
Categoría U	141,83	141,36	-0,47
LECHONES			
Lleida.Base 20kg de peso.	195,00	177,50	-17,50
Segovia.Base 20kg de peso.	237,50	227,50	-10,00
Media nacional. Calidad Normal. Base 20 kg de peso	211,52	196,15	-15,37

F) - TRONCO IBÉRICO

Euro/100 Kg vivo

TOSTONES	Semana 17-23/07 2017	Semana 24-30/07 2017	Variación €
De 5 a 9 kilos	270,76	311,06	40,30
De 9 a 12 kilos	398,35	452,70	54,35
LECHONES			
Lechón Ibérico Cruzado Base 23 kg	364,52	371,29	6,77
MARRANOS			
Marranos Ibéricos de 35 a 60 kg	281,36	281,36	0,00
PRIMALES			
Primales Ibéricos de 60 a 100 kg	--	--	--
CERDO CEBADO			
Cerdo Cebado (Intensivo)	202,11	209,82	7,71
Cerdo Cebado de Campo (Extensivo)	215,65	224,11	8,46
Cerdo Cebado de Bellota 100% Ibérico	--	--	--
DESVEJE			
Reproductores de desvieje	117,39	121,74	4,35
REPRODUCTORES			
Reproductores >6 meses	341,21	341,21	0,00
CASTRONAS			
Castronas	97,83	97,83	0,00

Denominaciones de acuerdo con la Norma de Calidad (RD 4/2014)

PRECIOS DE MERCADO. PAÍSES MIEMBROS UE

Semana 29 (del 17 al 23 de julio). Año 2017

**1.- PRECIO MEDIO NACIONAL (EUROS\100 kg CANAL) DE CANALES DE BOVINO PESADO
SEGÚN MODELO COMUNITARIO DE CLASIFICACIÓN (R(CE) No 1249/2008 y R(UE) No 148/2014)
(Euros/100 kg)**

CATEGORIA	CLASE DE CONFORMACIÓN Y DE ESTADO DE ENGRASAMIENTO	Alemania (DE)	Irlanda (IE)	España (ES)	Francia (FR)	Italia (IT)	Polonia (PL)	Portugal (PT)	Reino Unido (UK)	UE-28	% España / UE
Categoría A: Canales de machos jóvenes sin castrar de más de 12 y menos de 24 meses	Muy buena y poco cubierta (U-2)	379,8	403,0	398,5	409,0		327,7	382,9	413,5	390,3	2,1
	Muy buena y cubierta (U-3)	376,4	404,8	393,1	392,0		328,1	379,4	414,6	387,2	1,5
	Buena y poco cubierta (R-2)	373,6	391,0	376,8	381,0		321,7	363,5	403,0	369,5	2,0
	Buena y cubierta (R-3)	369,0	393,2	380,4	375,0		321,0	369,0	407,2	373,4	1,9
	Menos buena y poco cubierta (O-2)	340,6	370,1	346,5	322,0		308,0	332,3	369,2	336,6	3,0
	Menos buena y cubierta (O-3)	344,5	370,4	349,1	321,0		311,1	357,5	369,9	342,7	1,9
	Categoría A	366,0	391,4	379,7	378,4		314,8	364,1	393,5	369,7	2,7
Categoría D: Hembras paridas	Buena y cubierta (R-3)	336,4	344,0	248,8	378,0		289,3	246,0	339,7	351,6	-29,2
	Buena y grasa (R-4)	334,6	342,5	265,1	361,0		288,3	249,0	338,3	325,2	-18,5
	Menos buena y poco cubierta (O-2)	310,1	318,7	211,1	331,0		267,2	203,7	303,7	275,1	-23,3
	Menos buena y cubierta (O-3)	315,0	322,8	213,3	323,0		273,6	202,9	316,9	297,2	-28,2
	Menos buena y grasa (O-4)	321,1	323,5	265,3	310,0		274,3	215,7	318,0	307,7	-13,8
	Mediocre y poco cubierta (P-2)	252,5	296,1	176,4	261,0		227,4	182,7	268,8	244,7	-27,9
	Mediocre y cubierta (P-3)	261,7	316,1	207,5	286,0		234,0	193,0	281,9	283,0	-26,7
Categoría D	305,0	320,4	220,5	324,5		264,2	198,6	307,3	294,1	-25,0	
Categoría E: Hembras de más de 12 meses	Muy buena y poco cubierta (U-2)	375,9	414,7	408,7	453,0		319,6	387,7	430,5	405,5	0,8
	Muy buena y cubierta (U-3)	371,6	420,8	403,2	447,0		320,1	385,5	431,7	413,9	-2,6
	Buena y poco cubierta (R-2)	368,2	402,2	391,5	378,0		313,4	377,8	421,2	376,2	4,1
	Buena y cubierta (R-3)	365,3	407,5	385,4	393,0		316,3	368,6	423,8	388,0	-0,7
	Buena y grasa (R-4)	359,8	406,7	370,8	366,0		317,2		422,0	406,5	-8,8
	Menos buena y poco cubierta (O-2)	308,1	382,9	331,4	320,0		291,4	345,7	364,1	317,6	4,4
	Menos buena y cubierta (O-3)	317,3	390,6	343,2	332,0		294,0	340,2	402,0	345,9	-0,8
	Menos buena y grasa (O-4)	320,8	391,5	371,0	319,0	300,1	293,8		410,5	389,6	-4,8
	Categoría E	350,9	402,9	389,8	406,0	300,1	302,0	366,7	417,6	387,1	0,7
Categoría Z: Canales de machos y hembras de más de 8 y menos de 12 meses	Muy buena y poco cubierta (U-2)		395,5	419,6				383,5	393,7	417,4	0,5
	Muy buena y cubierta (U-3)		401,1	409,7				382,6	338,4	409,4	0,1
	Buena y poco cubierta (R-2)	320,8	346,7	394,8			300,6	352,8	389,2	384,0	2,8
	Buena y cubierta (R-3)		404,9	389,0			299,7	371,9	397,8	391,7	-0,7
	Menos buena y poco cubierta (O-2)	268,8	354,4	331,1			299,2	313,7	342,1	340,4	-2,8
	Menos buena y cubierta (O-3)		377,4	331,1			288,8	350,0	343,6	336,3	-1,6
	Categoría Z	288,9	375,5	368,6			297,2	336,5	348,7	367,8	0,2

**2.- PRECIO MEDIO NACIONAL DE ANIMALES VIVOS DE LA ESPECIE BOVINA EN MERCADOS REPRESENTATIVOS
(R(UE) Nº 807/2013)**

CATEGORIA	Alemania (DE)	Irlanda (IE)	España (ES)	Francia (FR)	Italia (IT)	Polonia (PL)	Reino Unido (UK)	UE-28	% España / UE
Bovinos de más de 6 y menos de 12 meses (Euros/100 kg vivo) (Media ponderada Frison y Cruzado)	179,00	236,00	245,56	270,00	291,00	233,07	204,27	235,34	4,34
Terminos de 8 días a 4 semanas (Euros/cabeza):									
FRISON/PAIS	140,10	183,61	128,75	90,00	158,10	146,79	62,69	130,96	-1,69
CRUZADO	205,00	276,45	215,00	236,00	273,41	189,99	281,99	241,52	-10,98

PRECIOS DE MERCADO. PAÍSES MIEMBROS UE
Semana 29 (del 17 al 23 de julio). Año 2017

B) OVINO

PRECIO MEDIO NACIONAL DE CANALES DE OVINO EN MERCADOS REPRESENTATIVOS (R(CE) No 315/2002)
(EUROS\100 kg CANAL)

CATEGORIA	Bélgica (BE)	Alemania (DE)	España (ES)	Francia (FR)	Irlanda (IE)	Italia (IT)	Holanda (NL)	Polonia (PL)	Portugal (PT)	Reino Unido (UK)	UE-28	% España / UE
Canales de Corderos Pesados (=>13 kg)	536,80	567,53	529,04	655,00	478,84	481,00	563,13	346,16		520,66	533,69	-0,87
Canales de Corderos Ligeros (<13 kg)			580,60			602,00		417,29	413,20		524,04	10,79

CATEGORIA	Bulgaria (BG)	Estonia (EE)	Grecia (EL)	Croacia (HR)	Letonia (LV)	Hungría (HU)	Rumanía (RO)	Eslovenia (SI)	Eslovaquia (SK)	UE-28	% Croacia/UE
Canales de Corderos Pesados (=>13 kg)		406,33		527,64	348,10		199,34		0,00	533,69	-1,13
Canales de Corderos Ligeros (<13 kg)	563,94	337,00	420,93	577,87	377,18	575,43	328,58	518,15	(**)	524,04	10,27

(**) Precio Confidencial

C) PORCINO

PRECIO MEDIO NACIONAL DE LA ESPECIE PORCINA, SEGÚN MODELO COMUNITARIO DE CLASIFICACIÓN (R(CE) No 1249/2008 y R(UE) No 148/2014)
(EUROS\100 kg CANAL)

CATEGORIA	Bélgica (BE)	Alemania (DE)	España (ES)	Francia (FR)	Irlanda (IE)	Italia (IT)	Holanda (NL)	Polonia (PL)	Portugal (PT)	Reino Unido (UK)	UE-28	% España / UE
Porcino. Clase S (>60% magro)	159,20	178,44	182,71	169,00	171,03		154,99	170,77	200,00	187,05	175,27	4,25
Porcino. Clase E (60-55% magro)	150,00	173,42	176,47	160,00	170,09	178,00	153,85	168,97	199,00	184,24	170,25	3,65
Porcino. Clase R (50-45% magro)		144,37	184,54			221,74				175,85	186,81	-1,21
Lechones (Euros/unidad)	51,00	64,10	42,30	34,20		91,39	44,50	47,91	42,00	67,06	52,00	-18,66

D) POLLOS Y HUEVOS

PRECIO MEDIO NACIONAL DE CANALES DE POLLOS (65% RENDIMIENTO), Y DE HUEVOS, MEDIA DE LAS CLASES L Y M
SEGÚN MODELO COMUNITARIO DE CLASIFICACIÓN (R(CE) N° 546/2003)

CATEGORIA	Bélgica (BE)	Alemania (DE)	España (ES)	Francia (FR)	Irlanda (IE)	Italia (IT)	Holanda (NL)	Polonia (PL)	Portugal (PT)	Reino Unido (UK)	UE-28	% España / UE
Pollos. 65% de rendimiento (Euros/100kg canal)	166,00	268,00	178,33	230,00	97,59	195,00	171,00	128,86	172,00	151,52	183,89	-3,03
Huevos. Media Clases L y M (Euros/100 kg)	96,84	113,72	93,78	110,38	133,93	162,50	93,00	117,43	109,79	104,95	116,32	-19,38



GOBIERNO
DE ESPAÑA

MINISTERIO
DE AGRICULTURA Y PESCA,
ALIMENTACIÓN Y MEDIO AMBIENTE