



21 de marzo 2018

Índice:

1. Precios Medios Nacionales, comentarios y gráficos

2. Precios en Mercados Representativos UE (nacionales)

- 2.1 Cereales
- 2.2 Vinos
- 2.3 Aceites y Semillas
- 2.4 Frutas y Hortalizas
- 2.5 Vacuno
- 2.6 Ovino
- 2.7 Porcino

3. Precios en Mercados Representativos UE (semana anterior)



GOBIERNO
DE ESPAÑA

MINISTERIO
DE AGRICULTURA Y PESCA,
ALIMENTACIÓN Y MEDIO AMBIENTE

SECRETARÍA GENERAL TÉCNICA

Subdirección General de Estadística

sgestadi@mapama.es

<http://www.mapama.gob.es/es/estadistica/temas/default.aspx>

Publicación elaborada por la
Secretaría General Técnica
Subdirección General de Estadística



**MINISTERIO
DE AGRICULTURA Y PESCA,
ALIMENTACIÓN Y MEDIO AMBIENTE**

Edita

© Ministerio de Agricultura y Pesca, Alimentación y Medio Ambiente
Secretaría General Técnica
Centro de Publicaciones
Catálogo de Publicaciones de la Administración General del Estado:
<http://publicacionesoficiales.boe.es/>

NIPO: 013-18-086-0

Se permite la utilización, copia o reproducción de los datos de este Boletín siempre que se cite expresamente su procedencia

PRECIOS MEDIOS NACIONALES AGRÍCOLAS

PRODUCTOS AGRÍCOLAS (especificaciones)		Semana 10 05-11/03	Semana 11 12-18/03	Variación semanal euros	Variación semanal %
CEREALES, alfalfa y paja de girasol					
(1)	Trigo blando panificable (€/t)	184,46	184,47	0,01	0,01
(1)	Trigo duro (€/t)	217,16	217,16	0,00	0,00
(1)	Cebada pienso (€/t)	183,88	183,87	-0,01	-0,01
(1)	Cebada malta (€/t)	184,05	184,57	0,52	0,28
(1)	Maíz grano (€/t)	176,03	176,86	0,83	0,47
(4)	Arroz cáscara (€/t)	295,36	300,99	5,63	1,91
(1)	Alfalfa (€/t)	157,59	158,22	0,62	0,39
(1)	Paja de girasol (€/t)	328,82	328,68	-0,15	-0,04
VINOS					
(2)	Vino blanco sin DOP/IGP (€/hectolitro)	53,90	53,73	-0,17	-0,32
(2)	Vino tinto sin DOP/IGP, 12 p. color (€/hectolitro)	65,41	64,25	-1,16	-1,77
(2)	Vino con DOP/IGP blanco RUEDA (€/hectolitro)	(*) 237,95	(**) 237,95	0,00	0,00
(2)	Vino con DOP/IGP tinto RIOJA (€/hectolitro)	(*) 154,43	(**) 154,43	0,00	0,00
ACEITES VEGETALES					
(3)	Aceite de oliva virgen extra < 0,8° (€/100 kg)	330,96	323,15	-7,81	-2,36
(3)	Aceite de oliva virgen, de 0,8° a 2° (€/100 kg)	301,06	297,64	-3,42	-1,14
(3)	Aceite de oliva lampante > 2° (€/100 kg)	288,32	280,62	-7,69	-2,67
(3)	Aceite de oliva refinado (€/100 kg)	310,00	299,17	-10,83	-3,49
(3)	Aceite de oliva orujo crudo (€/100 kg)	168,67	164,50	-4,17	-2,47
(3)	Aceite de oliva orujo refinado (€/100 kg)	215,59	212,83	-2,76	-1,28
(3)	Aceite de girasol refinado (€/100 kg)	72,43	72,35	-0,07	-0,10
FRUTAS					
(4)	Limón (€/100 kg)	39,78	41,40	1,62	4,08
(4)	Naranja (€/100 kg)	33,70	34,10	0,40	1,18
(4)	Manzana Golden (€/100 kg)	60,69	60,69	0,00	0,00
(4)	Pera Blanquilla (€/100 kg)	56,65	56,65	0,00	0,00
(4)	Aguacate (€/100 kg)	202,62	202,62	0,00	0,00
(4)	Plátano (€/100 kg)	41,31	40,36	-0,95	-2,30
HORTALIZAS					
(4)	Acelga (€/100kg)	46,63	45,02	-1,61	-3,45
(4)	Alcachofa (€/100kg)	78,82	67,80	-11,02	-13,98
(4)	Berenjena (€/100 kg)	55,90	33,24	-22,67	-40,55
(4)	Calabacín (€/100 kg)	39,70	34,00	-5,70	-14,35
(4)	Cebolla (€/100 kg)	26,21	29,76	3,56	13,58
(4)	Champiñón (€/100kg)	153,72	153,72	0,00	0,00
(4)	Coliflor (€/100 kg)	47,35	44,81	-2,54	-5,37
(4)	Escarola (€/100 ud)	45,12	45,12	0,00	0,00
(4)	Fresa (€/100 kg)	151,00	150,00	-1,00	-0,66
(4)	Haba verde (€/100 kg)	127,29	116,68	-10,61	-8,34
(4)	Judía verde tipo plana (€/100 kg)	212,03	207,96	-4,08	-1,92
(4)	Lechuga Romana (€/100 ud)	18,83	17,12	-1,72	-9,11
(4)	Pepino (€/100 kg)	38,82	36,43	-2,39	-6,15
(4)	Pimiento verde tipo italiano (€/100 kg)	93,13	85,59	-7,54	-8,10
(4)	Tomate liso (€/100 kg)	49,55	41,00	-8,55	-17,25
(4)	Zanahoria (€/100 kg)	24,47	28,14	3,67	14,98
(4)	Patata (€/100 kg)	18,40	22,18	3,78	20,54

Posición comercial:

(1) Entrada industria; (2) Salida bodega; (3) Salida almazara; (4) Granel: sobre árbol, finca, almacén, agricultor, alhóndiga, lonja

(*) (**) En los vinos con DOP/IGP los precios son mensuales.

(*) Precio enero 2018. (**) Precio Febrero 2018

COMENTARIOS DE MERCADO

- **CEREALES** (▲ ▼): Ligeras oscilaciones de subida y bajada en los precios medios de los cereales grano. Entre las subidas destaca el arroz cáscara con un 1,91%, seguido de maíz grano 0,47%, cebada malta 0,28% y trigo blando panificable con un 0,01%. La cebada pienso desciende un (-0,01%) y el trigo duro permanece estable.
- **VINOS** (▼ =): Contención en los precios medios de los vinos sin DOP/IGP con ligeros descensos del (-1,77%) en vino tinto y del (-0,32%) en vino blanco. En los vinos con DOP/IGP el vino blanco RUEDA de la última vendimia mantiene la cotización del mes anterior; mientras que el tinto RIOJA de la última vendimia aún está en su fase final de calificación.
- **ACEITES VEGETALES** (▼): Continúa el descenso significativo en los precios medios de los aceites. Aceite de oliva refinado (-3,49%), aceite lampante (-2,67%), aceite de orujo crudo (-2,47%), aceite virgen extra (-2,36%), aceite de orujo refinado (-1,28%) y aceite de oliva virgen (-1,14%). El aceite de girasol refinado también desciende un (-0,10%).
- **CÍTRICOS** (▲): Retoman la senda alcista, habitual en esta campaña, los precios medios en origen de los cítricos de referencia: *limón Fino* (4,08%) y *naranja tipo Navel* (1,18%).
- **FRUTA DE PEPITA** (=): Sin variaciones en las cotizaciones de *manzana Golden* y *pera Blanquilla*.
- **HORTALIZAS** (▼): Descensos generalizados de los precios en origen de los hortalícolas en seguimiento, con as excepciones anunciadas de *patata*, *zanahoria* y *cebolla* por el desplazamiento progresivo de la producción, propio de esta época del año, hacia mercados más cotizados. Las bajadas más acusadas se han registrado en *berenjena* (-40,55%), *tomate redondo liso* (-17,25%), *calabacín* (-14,35%) y *alcachofa* (-13,98%).

PRECIOS MEDIOS NACIONALES AGRÍCOLAS

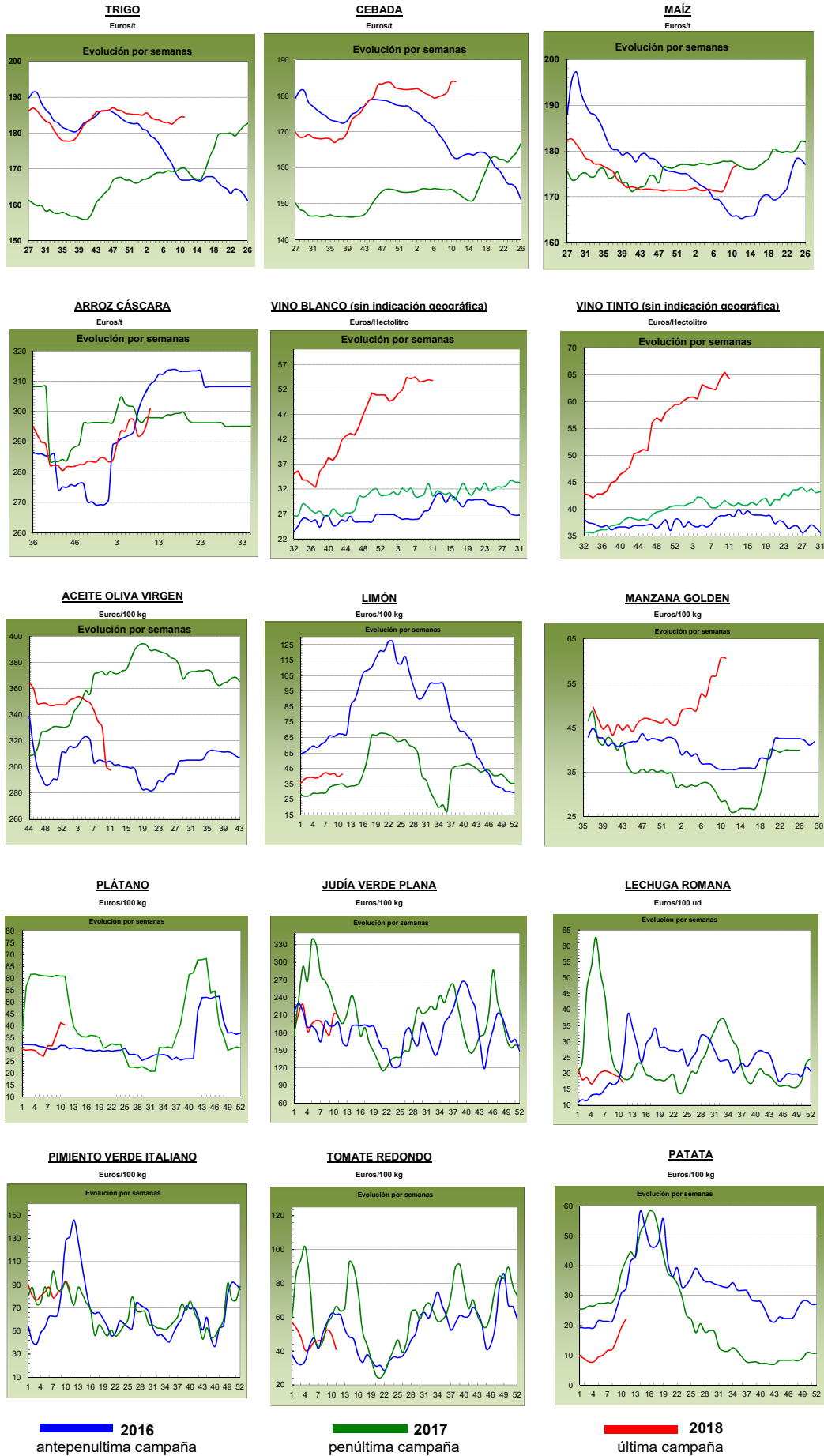

PRECIOS MEDIOS NACIONALES GANADEROS

PRODUCTOS GANADEROS (especificaciones)		Semana 10 05-11/03	Semana 11 12-18/03	Variación semanal euros	Variación semanal %
VACUNO					
(5)	Ternera, 180-300 kilos (€/100 kg canal)	393,13	393,13	0,00	0,00
(5)	Machos de 12 a 24 meses (Clase R) (€/100 kg canal)	395,00	393,79	-1,21	-0,31
(5)	Animales de 8 a 12 meses (Clase R) (€/100 kg canal)	402,01	401,39	-0,62	-0,15
(5)	Bovino vivo, conjunto categorías (€/100 kg vivo)	203,09	203,20	0,11	0,05
CORDERO					
(5)	Corderos 9-19 kilos (€/100 kg canal)	567,90	567,96	0,06	0,01
(5)	Corderos 12-16 kilos (€/100 kg canal)	548,09	548,17	0,08	0,01
PORCINO					
(5)	Porcino >60% magro (Clase S) (€/100 kg canal)	144,27	145,90	1,63	1,13
(5)	Porcino 60-55% magro (Clase E) (€/100 kg canal)	138,96	141,06	2,10	1,51
(5)	Porcino 55-50% magro (Clase U) (€/100 kg canal)	146,05	147,33	1,28	0,88
(5)	Porcino 50-45% magro (Clase R) (€/100 kg canal)	147,68	148,25	0,57	0,39
(5)	Lechon 20 kg (€/unidad)	54,43	56,43	2,00	3,67
POLLO					
(6)	Pollo, media de canales del 83% y 65% rdto. (€/100 kg canal)	159,04	159,88	0,84	0,53
(6)	Pollo P10 (83% rdto.) (€/100 kg canal)	160,00	159,33	-0,67	-0,42
(6)	Pollo P90 (65% rdto.) (€/100 kg canal)	158,93	159,94	1,01	0,64
HUEVOS					
(7)	Huevos, media Clase L y M (€/100 kg)	118,23	118,56	0,33	0,28
(7)	Huevos - Clase L (€/docena)	0,95	0,96	0,01	1,05
(7)	Huevos - Clase M (€/docena)	0,84	0,84	0,00	0,00
CONEJO					
(8)	Conejo 1,8-2,2 kilo, vivo (€/100 kg)	162,90	172,65	9,75	5,99
LECHE Y PRODUCTOS LÁCTEOS					
(10)	Suero de leche en polvo (€/100 kg)	63,84	64,88	1,04	1,63
(9)	Leche de vaca (€/100 litros). Fuente: FEAGA	Precio enero 2018: 32,90 €/100 litros			
MIEL					
(11)	Miel multifloral a granel (€/100 kg)	Precio enero 2018: 324,63 €/100 kg			

Posición comercial:

(5) Entrada matadero; (6) Salida muelle matadero; (7) Salida muelle centro de embalaje; (8) Salida granja; (9) Precio pagado al ganadero
(10) Precio franco fábrica sin impuestos ni costes; (11) Venta a la industria o mayorista

COMENTARIOS DE MERCADO

- **VACUNO** (=): Las cotizaciones de las **canales de vacuno** se mantienen estables respecto a la semana anterior, con variaciones del 0,00% en las de las canales de las terneras, del (-0,31%) en las de los machos 12-24 meses y del (-0,15%) en las de los animales 8-12 meses. La oferta y la demanda están en equilibrio, por lo que lo natural es que los operadores aceptaran la repetición semanal de los precios. La oferta de los **animales con destino vida** (=) se equipara a una demanda que va aumentando semana a semana, sobre todo del exterior, por lo que los precios del mercado se aceptan sin problemas y no registran variaciones significativas (0,05%).
- **OVINO** (=): Nueva repetición en las cotizaciones de las canales de cordero (0,01% de media en sus diferentes clasificaciones). Las expectativas de un mayor consumo nacional de este tipo de carne debido a las Fiestas de la Semana Santa permiten que los precios se mantengan y no bajen, aunque, de momento, la demanda no es la esperada. Del exterior tampoco se activa demasiado la petición de este tipo de carne.
- **PORCINO** (▲): Una semana más, el desequilibrio entre oferta y demanda es quien manda en el establecimiento de los precios semanales de las **canales de los porcinos de capa blanca** y, puesto que la demanda, sobre todo por parte de los mataderos, es mayor que la oferta, las cotizaciones se mantienen al alza (0,98% de media en sus diferentes clasificaciones). Como ocurre desde principios de febrero, la demanda de **lechones base 20 kg** (▲) supera ampliamente a la oferta, anotándose esta semana una subida de cotizaciones del 3,67% (+2,00 €/unidad). Las numerosas plazas vacías que quedan, debido a una mayor demanda de los mataderos, son cubiertas rápidamente pagando precios más elevados.
- **POLLOS** (▲): Una demanda al alza y una oferta que se reduce por la climatología adversa, provocan una apreciación del 0,53% en las cotizaciones de las canales de pollo.
- **HUEVOS** (▲): El comportamiento en el precio de los huevos de la semana previa se repite en ésta, con subidas más moderadas en las cotizaciones de los huevos de la Clase L (1,05%) y repetición en las de la Clase M (0,00%).
- **CONEJO** (▲): Importante repunte en la demanda de conejo vivo de granja, que anota subidas de cotizaciones semanales del 5,99%.
- **PRODUCTOS LÁCTEOS**: El **suero de leche en polvo** (▲) registró un aumento del 1,63% en sus cotizaciones.

PRECIOS MEDIOS NACIONALES GANADEROS

VACUNO VIVO

Euro/100 kg vivo

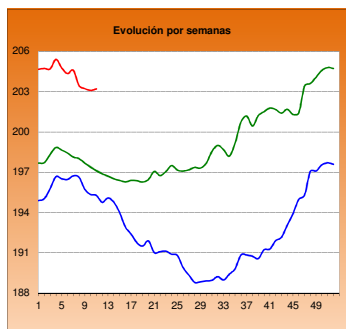

MACHOS 12-24 MESES (Clase R)

Euro/100 kg canal

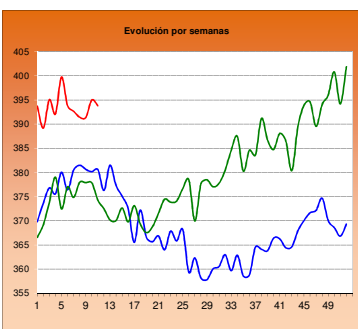

TERNERAS (Conjunto de Clases)

Euro/100 kg canal

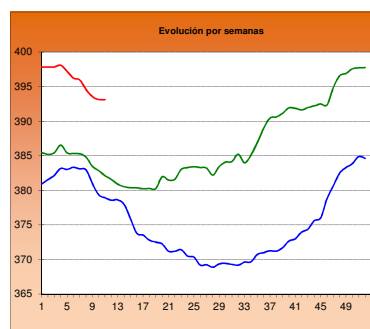

ANIMALES DE 8-12 MESES (Clase R)

Euro/100 kg canal

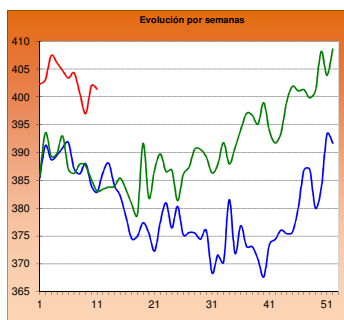

CORDERO 12-16 kilos

Euro/100 kg canal

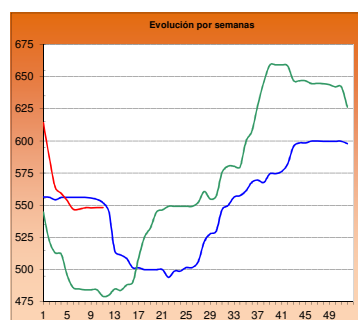

CORDERO 9-19 kilos

Euro/100 kg canal

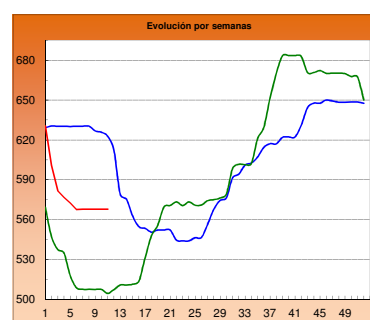

PORCINO >60% magro (Clase S)

Euro/100 kg canal

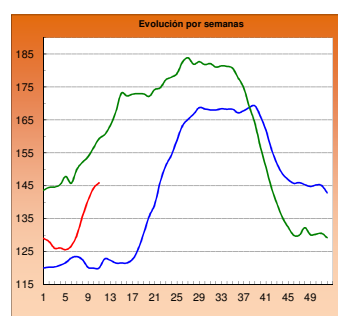

PORCINO 60-55% magro (Clase E)

Euro/100 kg canal

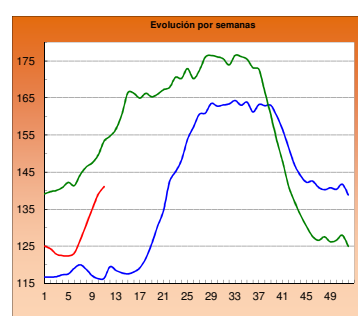

LECHONES Base 20 kg

Euro/unidad

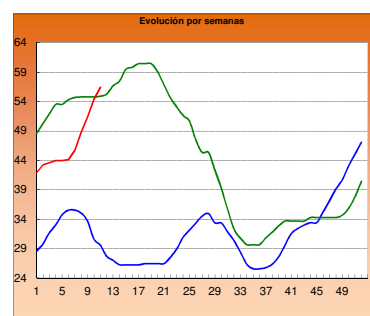

POLLO Canales del 83% y 65% rdto.

Euro/100 kg canal

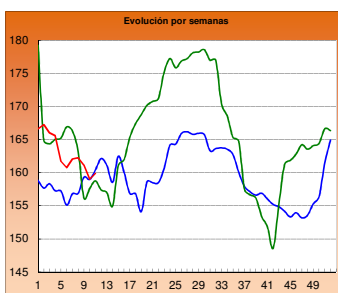

POLLO P90

Euro/100 kg canal

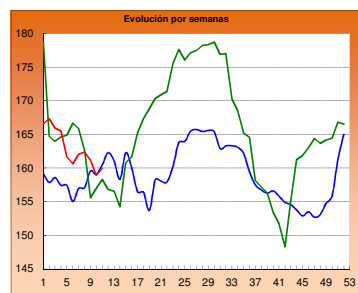

POLLO P10

Euro/100 kg canal

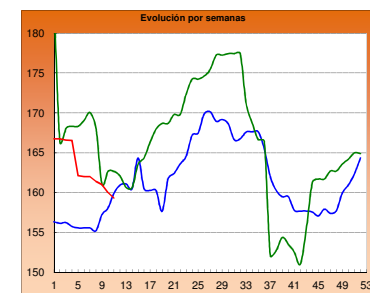

HUEVOS Clase L

Euro/ 100 kg canal

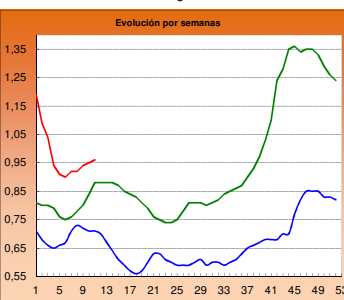

HUEVOS Clase M

Euro/ Docena

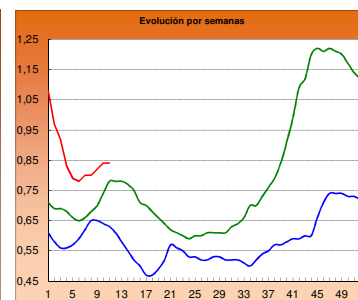

CONEJO VIVO

Euro/100 kg vivo

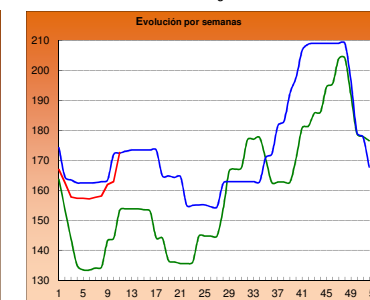

2016

2017

2018

I-2 PRECIOS EN MERCADOS REPRESENTATIVOS - CEREAL

Precios en Euro/Tonelada

REGLAMENTO (UE) 2017/1185 DE LA COMISION. Artículo 11, Anexo I. 1.

Precios de comercio al por mayor. Mercancia nacional y/o importada, sobre vehículo

PRODUCTO	MERCADO REPRESENTATIVO	Semana 05-11/03 2018	Semana 12-18/03 2018	Variación €
Trigo Blando Panificable	Albacete	187,00	187,00	0,00
	Ávila	188,00	186,00	-2,00
	Barcelona	195,00	195,00	0,00
	Burgos	182,00	182,20	0,20
	Cádiz	185,00	185,00	0,00
	Huesca	187,00	187,00	0,00
	León	186,00	186,00	0,00
	Lérida	179,00	182,00	3,00
	Madrid	184,00	184,00	0,00
	Murcia	182,00	182,00	0,00
	Navarra	183,00	183,00	0,00
	Palencia	184,40	184,60	0,20
	Pontevedra	195,00	195,00	0,00
	Salamanca	189,00	188,40	-0,60
	Segovia	187,80	187,00	-0,80
	Sevilla	183,00	183,00	0,00
	Soria	180,40	180,40	0,00
	Tarragona	182,00	182,00	0,00
Valladolid	186,00	185,20	-0,80	
Zamora	185,80	185,90	0,10	
Trigo Duro	Córdoba	200,00	200,00	0,00
	Zaragoza	230,00	230,00	0,00

I-2 PRECIOS EN MERCADOS REPRESENTATIVOS - CEREAL

Precios en Euro/Tonelada

REGLAMENTO (UE) 2017/1185 DE LA COMISION. Artículo 11, Anexo I. 1.

Precios de comercio al por mayor. Mercancia nacional y/o importada, sobre vehículo

PRODUCTO	MERCADO REPRESENTATIVO	Semana 05-11/03 2018	Semana 12-18/03 2018	Variación €
Cebada Pienso	Albacete	172,50	172,70	0,20
	Ávila	185,00	185,00	0,00
	Ciudad Real	180,00	179,30	-0,70
	La Coruña	192,00	192,00	0,00
	Cuenca	175,00	175,00	0,00
	Gerona	182,00	183,00	1,00
	Granada	183,00	183,00	0,00
	Huesca	172,00	174,00	2,00
	León	189,00	189,00	0,00
	Lérida	174,00	176,00	2,00
	Murcia	179,00	179,00	0,00
	Palencia	184,00	184,00	0,00
	Pontevedra	200,00	200,00	0,00
	Segovia	186,00	185,00	-1,00
	Sevilla	190,00	190,00	0,00
	Teruel	176,00	176,00	0,00
	Valladolid	186,00	186,00	0,00
	Zamora	189,00	189,00	0,00
	Zaragoza	176,00	176,00	0,00
Cebada Malta	Albacete	194,00	194,00	0,00
	Burgos	175,00	176,00	1,00
	Cuenca	194,00	194,00	0,00
	Huesca	186,00	187,00	1,00
	Navarra	190,00	190,00	0,00
	Palencia	177,00	177,00	0,00
	Valladolid	176,00	177,00	1,00

I-2 PRECIOS EN MERCADOS REPRESENTATIVOS - CEREAL

Precios en Euro/Tonelada

REGLAMENTO (UE) 2017/1185 DE LA COMISION. Artículo 11, Anexo I. 1. Cereales y 2 Arroz**Maíz grano, precios de comercio al por mayor. Mercancia nacional y/o importada, sobre vehículo****Arroz cáscara, arroz blanco precios salida almacén agricultor**

PRODUCTO	MERCADO REPRESENTATIVO	Semana 05-11/03 2018	Semana 12-18/03 2018	Variación €
Maiz Grano	Badajoz	181,00	181,00	0,00
	Barcelona	179,00	181,00	2,00
	Cáceres	181,00	181,00	0,00
	La Coruña	176,00	176,00	0,00
	Gerona	179,00	181,00	2,00
	Huesca	173,00	175,00	2,00
	León	174,80	175,00	0,20
	Lérida	168,00	175,00	7,00
	Madrid	177,00	177,00	0,00
	Murcia	173,00	173,00	0,00
	Navarra	175,00	179,00	4,00
	Sevilla	178,00	178,00	0,00
	Valencia	183,00	178,00	-5,00
	Zaragoza	176,00	179,00	3,00
	Arroz cáscara (Indica)	Badajoz	263,00	263,00
Sevilla		299,50	302,50	3,00
Valencia		265,00	265,00	0,00
Arroz cáscara (Japónica)	Badajoz	278,00	278,00	0,00
	Sevilla	308,66	311,66	3,00
	Valencia	317,50	322,50	5,00
Arroz blanco (Indica)	Badajoz	535,00	535,00	0,00
	Sevilla	490,00	490,00	0,00
	Valencia	550,00	550,00	0,00
Arroz blanco (Japónica)	Badajoz	550,00	550,00	0,00
	Sevilla	500,00	500,00	0,00
	Valencia	565,00	565,00	0,00
Arroz blanco vaporizado (Indica)	Sevilla	612,00	612,00	0,00
	Valencia	595,00	595,00	0,00
Arroz partido	Sevilla	307,00	307,00	0,00
	Valencia	325,00	325,00	0,00

**II-3 PRECIOS EN MERCADOS REPRESENTATIVOS
VINOS BLANCOS Y TINTOS**

R. EJECUCIÓN (UE) 2017/1185 de la COMISIÓN. Art 11 Anexo II. 3.

En €/hectolitro, salida bodega, a granel, pago al contado sin I.V.A.

PRODUCTO	MERCADO REPRESENTATIVO	Semana	Semana	Variación
		5 - 11/03	12 - 18/03	
		10	11	€
		2018	2018	
VINO BLANCO sin DOP/IGP				
	Albacete	61,53	58,91	-2,62
	Badajoz	58,03	58,03	0,00
	Ciudad Real	51,79	52,62	0,83
	Cuenca	48,52	48,52	0,00
	Toledo	52,96	50,72	-2,24
VINO TINTO sin DOP/IGP				
	Precio de vino tinto referido al producto de 12 puntos de color			
	Albacete	65,78	66,85	1,07
	Ciudad Real	64,96	60,71	-4,25
	Cuenca	62,71	62,14	-0,57
	Badajoz	66,67	66,67	0,00
	Murcia	56,09	59,29	3,20
	Toledo	69,40	64,61	-4,79
	Valencia	64,27	64,27	0,00
PRODUCTO	ZONA DOP / IGP	Euros / Hectolitro		Variación
		Enero	Febrero	
				€
VINO BLANCO con DOP/IGP	RUEDA	237,95	237,95	0,00
VINO TINTO con DOP/IGP	RIOJA	154,43	154,43	0,00

I-4 PRECIOS EN MERCADOS REPRESENTATIVOS DE ACEITES

Aceites. Precios sobre almazara, en €/100 kg, sin I.V.A. Rgto. 2017/1185. Art.11. Anexo I.3.

Semilla de girasol. Precios en centros de demanda, en €/100 kg, sin I.V.A. Rgto 2017/1185. Art. 8

PRODUCTO Y ESPECIFICACIONES	MERCADO REPRESENTATIVO	Semana	Semana	Variación €
		10 5 - 11/03 2018	11 12 - 18/03 2018	
ACEITE DE OLIVA VIRGEN EXTRA Menos de 0,8°	Badajoz	325,00	305,00	-20,00
	Ciudad Real	325,00	318,00	-7,00
	Córdoba	324,00	322,50	-1,50
	Granada	327,50	318,50	-9,00
	Jaén	325,51	316,87	-8,64
	Málaga	343,50	330,00	-13,50
	Sevilla	340,00	340,00	0,00
	Tarragona	335,00	317,50	-17,50
	Toledo	345,00	335,00	-10,00
ACEITE DE OLIVA VIRGEN De 0,8° a 2°	Badajoz	295,00	280,00	-15,00
	Córdoba	297,50	295,00	-2,50
	Granada	302,50	298,50	-4,00
	Jaén	303,02	299,67	-3,35
	Sevilla	315,00	312,50	-2,50
	Cadiz	315,00	298,00	-17,00
	Tarragona	305,00	297,50	-7,50
	Toledo	328,00	318,00	-10,00
ACEITE DE OLIVA LAMPANTE Más de 2°	Córdoba	284,00	282,50	-1,50
	Granada	291,00	279,50	-11,50
	Jaén	288,26	279,91	-8,35
	Málaga	310,00	300,00	-10,00
	Sevilla	302,50	297,50	-5,00
	Tarragona	275,00	252,50	-22,50
	Badajoz	285,00	260,00	-25,00
ACEITE DE OLIVA REFINADO	Córdoba	318,00	318,00	0,00
	Jaén	314,50	307,00	-7,50
	Tarragona	297,50	272,50	-25,00
ACEITE DE ORUJO CRUDO	Córdoba	169,50	167,00	-2,50
	Jaén	171,50	166,50	-5,00
	Tarragona	165,00	160,00	-5,00
ACEITE DE ORUJO REFINADO	Córdoba	212,50	210,00	-2,50
	Jaén	214,28	213,50	-0,78
	Tarragona	220,00	215,00	-5,00
ACEITE DE GIRASOL REFINADO	Córdoba	72,30	72,08	-0,22
	Sevilla	71,98	71,98	0,00
	Tarragona	73,00	73,00	0,00
PIPA DE GIRASOL	Andalucía	336,02	336,02	0,00
	Centro-Norte	324,03	323,78	-0,25

I-5 PRECIOS EN MERCADOS REPRESENTATIVOS - FRUTAS Y HORTALIZAS

PRECIOS DE PRODUCTOS NACIONALES
Mercados representativos de producción

Precios a la salida del centro de acondicionamiento de productos seleccionados, embalados y, en su caso, en palés (€/100 kg peso neto)

CÍTRICOS

PRODUCTO	MERCADO	VARIEDAD O TIPO	CAT.	CALIBRE	DIA/MES							PMPS
					12/3	13/3	14/3	15/3	16/3	17/3	18/3	
LIMÓN	Alicante	Fino	I	3-4	86,46	87,29	85,96	88,00	85,34	90,00	--	86,65
	Málaga	Fino	I	3-4	106,00	105,00	104,00	105,00	104,00	--	--	104,80
	Murcia	Fino	I	3-4	103,00	104,00	104,00	105,00	104,00	--	--	104,00
MANDARINA	Valencia	Fortune	I	1-2	--	--	--	--	--	98,03	--	98,03
	Castellón	Murcott	I	1-2	--	--	--	--	133,30	131,38	133,25	133,02
	Castellón	Nadorcott	I	1-2	--	--	--	--	135,29	130,54	134,86	134,98
	Valencia	Nadorcott	I	1-2	--	--	129,36	102,11	--	121,68	125,24	122,09
	Castellón	Orri	I	1-2	--	--	--	--	167,06	160,83	--	165,66
	Valencia	Orri	I	1-2	--	--	--	165,42	--	135,03	153,77	150,22
	Castellón	Ortanique	I	1-2	--	--	--	--	65,51	68,97	63,09	65,62
	Valencia	Ortanique	I	1-2	--	60,00	64,52	63,30	--	--	65,40	64,44
NARANJA	Alicante	Navel Lane Late	I	3-6	48,81	55,00	49,23	48,00	43,06	--	--	47,02
	Castellón	Navel Lane Late	I	3-6	--	--	--	68,95	62,91	61,13	63,98	63,02
	Valencia	Navel Lane Late	I	3-6	--	57,20	66,64	56,56	55,00	69,93	60,92	61,52
	Castellón	Navel Lane Late	I	3-6	--	--	--	--	77,85	--	82,54	81,57
	Castellón	Salustiana	I	3-6	--	--	--	--	61,66	76,65	63,76	66,70
	Valencia	Salustiana	I	3-6	--	--	52,54	57,80	--	58,14	64,20	57,54
	Castellón	Valencia Late	I	3-6	--	--	--	--	81,24	81,24	--	81,24
	Castellón	Valencia Late	I	3-6	--	--	--	--	--	--	--	--

FRUTAS DE PEPITA

PRODUCTO	MERCADO	VARIEDAD O TIPO	CAT.	CALIBRE mm	DIA/MES							PMPS
					12/3	13/3	14/3	15/3	16/3	17/3	18/3	
MANZANA	Gerona	Fuji	I	70-80	111,39	111,39	111,39	111,39	111,39	--	--	111,39
	Gerona	Golden Delicious	I	70-80	85,87	85,87	85,87	85,87	85,87	--	--	85,87
	Lérida	Golden Delicious	I	70-80	67,87	69,63	67,87	68,20	69,11	--	--	68,49
	Gerona	Granny Smith	I	70-80	82,84	82,84	82,84	82,84	82,84	--	--	82,84
	Lérida	Granny Smith	I	70-80	59,50	59,50	59,50	59,50	59,50	--	--	59,50
	Lérida	Red Chief	I	70-80	62,50	62,20	62,31	60,34	62,15	--	--	61,89
	Gerona	Red Delicious	I	70-80	89,08	89,08	89,08	89,08	89,08	--	--	89,08
	Gerona	Royal Gala	I	70-80	94,20	94,20	94,20	94,20	94,20	--	--	94,20
	Lérida	Royal Gala	I	70-80	69,50	69,50	69,50	69,50	69,50	--	--	69,50
	PERA	Lérida	Blanquilla	I	55-60	77,47	76,35	76,42	72,78	79,00	--	--
Lérida		Condesa (Alexandrina)	I	55-60	58,00	59,00	56,00	61,00	63,00	--	--	60,19
La Rioja		Conferencia	I	60-65+	78,00	78,00	78,00	78,00	78,00	--	--	78,00
Lérida		Conferencia	I	60-65+	77,03	77,45	76,96	78,12	77,78	--	--	77,43
Lérida		Devoe	I	60-65	--	--	--	52,73	--	--	--	52,73

FRUTAS DE HUESO

PRODUCTO	MERCADO	VARIEDAD O TIPO	CAT.	CALIBRE	DIA/MES							PMPS
					12/3	13/3	14/3	15/3	16/3	17/3	18/3	
AGUACATE	Granada	Hass	-	-	315,00	315,00	315,00	315,00	315,00	315,00	--	315,00

I-5 b FRUTAS Y HORTALIZAS
PRECIOS DE PRODUCTOS NACIONALES
Mercados representativos de producción

Referencia: Reglamento Delegado (UE) 2017/891 de la Comisión, de 13 de marzo (DOUE de 25 de mayo). Art. 55 y Anexo VI

Precios a la salida del centro de acondicionamiento de productos seleccionados, embalados y, en su caso, en palés €/100kg peso neto)

CÍTRICOS

PRODUCTO	MERCADO	VARIEDAD O TIPO	CAT.	CALIBRE	PRECIO MEDIO PONDERADO SEMANAL NACIONAL Semana 11 - 2018: 12/03 - 18/03
LIMÓN	ESPAÑA	Todas las variedades	I	3-4	96,40
MANDARINA	ESPAÑA	Todas las variedades	I	1-2	114,37
NARANJA	ESPAÑA	Lanelate	I	3-6	56,77
	ESPAÑA	Navelate	I	3-6	68,86
	ESPAÑA	Salustiana	I	3-6	58,10
	ESPAÑA	Valencia Late	I	3-6	81,24

FRUTAS DE PEPITA

PRODUCTO	MERCADO	VARIEDAD O TIPO	CAT.	CALIBRE mm	PRECIO MEDIO PONDERADO SEMANAL NACIONAL Semana 11 - 2018: 12/03 - 18/03
MANZANA	ESPAÑA	Fuji	I	70/80	100,92
	ESPAÑA	Golden delicious	I	70/80	70,65
	ESPAÑA	Granny Smith	I	70/80	61,83
	ESPAÑA	Red Delicious y demás variedades rojas	I	70/80	69,09
PERA	ESPAÑA	Blanquilla	I	55/60	76,41
	ESPAÑA	Conferencia	I	60/65+	77,50

FRUTAS DE HUESO

PRODUCTO	MERCADO	VARIEDAD O TIPO	CAT.	CALIBRE	PRECIO MEDIO PONDERADO SEMANAL NACIONAL Semana 11 - 2018: 12/03 - 18/03
AGUACATE	ESPAÑA	Hass	-	-	315,00

I-5 PRECIOS EN MERCADOS REPRESENTATIVOS - FRUTAS Y HORTALIZAS

PRECIOS DE PRODUCTOS NACIONALES

Mercados representativos de producción

Precios a la salida del centro de acondicionamiento de productos seleccionados, embalados y, en su caso, en palé/100 kg peso neto)

HORTALIZAS

PRODUCTO	MERCADO	VARIEDAD O TIPO	CAT.	CALIBRE	DIA/MES							
					12/3	13/3	14/3	15/3	16/3	17/3	18/3	PMPS
AJO	Cuenca	Blanco	-	50-60 mm	180,00	180,00	180,00	180,00	180,00	--	--	180,00
	Toledo	Blanco	-	50-60 mm	180,00	180,00	180,00	180,00	180,00	--	--	180,00
	Albacete	Morado	-	50-80 mm	193,00	193,00	193,00	193,00	193,00	--	--	193,00
	Córdoba	Morado	-	50-80 mm	190,55	190,44	190,62	190,70	190,62	--	--	190,59
	Cuenca	Morado	-	50-80 mm	214,85	214,85	214,85	214,85	214,85	--	--	214,85
	Albacete	Primavera	-	50-60 mm	138,00	138,00	138,00	138,00	138,00	--	--	138,00
	Córdoba	Primavera	-	50-60 mm	158,93	157,94	157,50	159,34	158,29	--	--	158,42
	Cuenca	Primavera	-	50-60 mm	188,90	188,90	188,90	188,90	188,90	--	--	188,90
	ALCACHOFA	Murcia	-	-	-	92,00	96,00	85,00	85,00	80,00	--	--
BERENJENA	Almería	-	-	-	25,88	22,86	22,94	20,00	20,32	--	--	22,42
BRÓCOLI	Murcia	-	-	-	70,00	68,00	68,00	69,00	68,00	--	--	68,61
CALABACÍN	Almería	-	-	14-21 g	44,71	41,18	43,94	47,06	50,32	--	--	44,85
	Murcia	-	-	14-21 g	65,00	60,00	60,00	62,00	61,00	--	--	61,75
CEBOLLA	Albacete	Todos los tipos y variedades	-	40-80 mm	31,10	31,10	31,10	31,10	31,10	--	--	31,10
CHAMPIÑÓN	Albacete	Cerrado	-	30-65 mm	176,75	176,75	176,75	176,75	176,75	--	--	176,75
	Cuenca	Cerrado	-	30-65 mm	210,00	210,00	210,00	210,00	210,00	--	--	210,00
	La Rioja	Cerrado	-	30-65 mm	222,46	222,40	223,51	222,58	222,58	--	--	222,72
	Navarra	Cerrado	-	30-65 mm	190,00	190,00	190,00	190,00	190,00	--	--	190,00
COLIFLOR	Alicante	Blanca	-	-	--	--	--	65,00	--	--	--	65,00
	Castellón	Blanca	-	-	--	--	--	--	55,00	--	--	55,00
	La Rioja	Todos los tipos y variedades	-	-	40,91	40,91	40,91	40,91	40,91	--	--	40,91
	Murcia	Todos los tipos y variedades	-	-	89,00	89,00	85,00	89,00	90,00	--	--	88,10
	Tarragona	Todos los tipos y variedades	-	-	69,08	69,08	69,08	69,08	69,08	--	--	69,08
ESPINACA	Murcia	--	-	-	105,00	107,00	107,00	105,00	104,00	--	--	105,61
FRESA	Huelva	Todas las variedades	-	-	209,53	209,53	209,53	209,53	209,53	--	--	209,53
JUDÍA VERDE	Almería	Emerite	-	-	--	--	489,00	--	448,00	--	--	466,00
	Almería	Plana	-	-	316,47	279,00	240,53	237,65	229,00	--	--	259,57
	Granada	Plana	-	-	245,00	245,00	240,00	254,00	178,00	240,00	--	238,28
LECHUGA	Murcia	Baby	I	-	68,00	70,00	70,00	70,00	73,00	--	--	69,98
	Alicante	Iceberg	I	400g y+	--	--	48,00	--	--	--	--	48,00
	Murcia	Iceberg	I	400g y+	80,00	83,00	83,00	83,00	83,00	--	--	82,31
	Alicante	Mini Romana	I	-	--	--	101,00	--	--	--	--	101,00
	Murcia	Romana	I	-	63,00	65,00	65,00	65,00	68,00	--	--	65,09
	Alicante	Trocadero	I	-	--	--	62,00	--	--	--	--	62,00
PEPINO	Almería	De Almería	-	350-500 g	41,18	37,65	29,41	35,29	29,41	--	--	34,59
	Murcia	Español	-	M (20-25 cm)	90,00	87,00	87,00	85,00	85,00	--	--	86,67
	Almería	Morico	-	-	--	--	71,00	--	55,00	--	--	60,52
PIMIENTO	Almería	Cuadrado Color	I	70 mm y +	--	--	70,00	--	86,00	--	--	76,34
	Almería	Cuadrado Verde	I	70 mm y +	72,86	70,59	72,94	70,59	82,86	--	--	73,97
	Almería	Italiano Verde	I	40 mm y +	--	--	120,00	--	118,00	--	--	119,48
SETAS CULTIVADAS	La Rioja	Pleurotus ostreatus	-	-	251,94	249,08	251,36	251,43	251,43	--	--	251,03
TOMATE	Alicante	Cereza	I	-	--	--	--	204,66	--	--	--	204,66
	Almería	Cereza	I	-	--	136,00	111,00	116,00	126,00	126,00	--	125,81
	Granada	Cereza	I	-	209,00	--	203,00	--	198,00	224,00	--	207,96
	Murcia	Cereza	I	-	200,00	201,00	200,00	198,00	199,00	--	--	199,47
	Almería	Racimo	I	-	--	69,00	64,00	62,00	60,00	67,00	--	64,89
	Alicante	Redondo	I	57-100mm	--	--	--	77,94	--	--	--	77,94
	Almería	Redondo	I	57-100mm	45,71	59,08	62,86	52,86	49,29	58,82	--	54,93
	Granada	Redondo	I	57-100mm	70,00	65,00	63,00	63,00	64,00	62,00	--	64,44
	Murcia	Redondo	I	57-100mm	63,00	62,00	60,00	60,00	59,00	--	--	60,79

I-5 b FRUTAS Y HORTALIZAS
PRECIOS DE PRODUCTOS NACIONALES
Mercados representativos de producción

Referencia: Reglamento Delegado (UE) 2017/891 de la Comisión, de 13 de marzo (DOUE de 25 de mayo). Art. 55 y Anexo VI

Precios a la salida del centro de acondicionamiento de productos seleccionados, embalados y, en su caso, en palés (€/100kg peso neto)

HORTALIZAS

PRODUCTO	MERCADO	VARIEDAD O TIPO	CAT.	CALIBRE	PRECIO MEDIO PONDERADO SEMANAL NACIONAL Semana 11 - 2018: 12/03 - 18/03
AJO	ESPAÑA	Blanco	-	50-60 mm	180,00
	ESPAÑA	Morado	-	45-55 mm	202,07
	ESPAÑA	Primavera	-	50-60 mm	162,29
BERENJENA	ESPAÑA	Todos los tipos y variedades	-	40+/70+	22,42
CALABACÍN	ESPAÑA	Todas las variedades	-	14-21	44,98
CEBOLLA	ESPAÑA	Todos los tipos y variedades	-	40-80	31,10
CHAMPIÑÓN (SETAS CULTIVADAS)	ESPAÑA	Cerrado	-	Medio (30-65 mm)	213,88
COLIFLOR	ESPAÑA	Todos los tipos y variedades	-	16-20 cm	65,37
FRESA	ESPAÑA	Todas las variedades	-	-	209,53
JUDÍA (VERDE)	ESPAÑA	Todos los tipos y variedades	-	-	255,24
LECHUGA	ESPAÑA	Todos los tipos y variedades	I	400 g o superior	71,88
PEPINO	ESPAÑA	Variedades lisas	-	350-500 g	34,59
PIMIENTO DULCE	ESPAÑA	Todos los tipos y variedades	I	40 mm o superior	76,57
TOMATE	ESPAÑA	"Cereza"	I	57-100 mm	144,65
	ESPAÑA	Racimo	I	-	64,89
	ESPAÑA	Redondo	I	-	57,16

I-6 PRECIOS EN MERCADOS REPRESENTATIVOS VACUNO Y OVINO

A) BOVINO

1.- PRECIO MEDIO NACIONAL (Euro/100 kg Canal) DE CANALES DE BOVINO PESADO SEGÚN MODELO COMUNITARIO DE CLASIFICACIÓN (R(CE) No 1249/2008 y R(UE) No 148/2014).

CATEGORÍA	CLASE DE CONFORMACIÓN Y DE ESTADO DE ENGRASAMIENTO	Semana 05-11/03 2018	Semana 12-18/03 2018	Variación €
Categoría A: Canales de machos jóvenes sin castrar de más de un año y menos de dos años	Muy buena y poco cubierta (U-2)	417,34	416,29	-1,05
	Muy buena y cubierta (U-3)	410,03	410,10	0,07
	Precio medio ponderado Categoría U	413,41	412,96	-0,45
	Buena y poco cubierta (R-2)	396,54	396,36	-0,18
	Buena y cubierta (R-3)	393,25	390,87	-2,38
	Precio medio ponderado Categoría R	395,00	393,79	-1,21
	Menos buena y poco cubierta(O-2)	360,66	369,23	8,57
Menos buena y cubierta (O-3)	363,08	357,91	-5,17	
Precio medio ponderado Categoría O	361,48	365,38	3,89	
Categoría D: Canales de hembras que hayan parido	Mediocre y poco cubierta (P-2)	188,99	189,63	0,64
	Mediocre y cubierta (P-3)	239,12	237,98	-1,14
	Precio medio ponderado Categoría P	192,30	192,82	0,52
	Buena y cubierta (R-3)	256,53	253,27	-3,26
	Buena y grasa (R-4)	293,04	298,27	5,23
	Precio medio ponderado Categoría R	268,80	268,39	-0,41
	Menos buena y poco cubierta(O-2)	218,72	217,98	-0,74
Menos buena y cubierta (O-3)	234,07	222,65	-11,42	
Menos buena y grasa (O-4)	252,33	249,61	-2,72	
Precio medio ponderado Categoría O	229,56	223,40	-6,16	
Categoría E: Canales de otras hembras (de 12 meses ó más)	Muy buena y poco cubierta (U-2)	407,78	422,52	14,75
	Muy buena y cubierta (U-3)	413,51	411,74	-1,78
	Precio medio ponderado Categoría U	412,50	413,64	1,14
	Buena y poco cubierta (R-2)	401,32	406,96	5,64
	Buena y cubierta (R-3)	401,00	402,25	1,25
	Buena y grasa (R-4)	385,73	391,80	6,07
	Precio medio ponderado Categoría R	399,86	401,83	1,97
Menos buena y poco cubierta(O-2)	324,87	333,47	8,60	
Menos buena y cubierta (O-3)	339,85	346,06	6,21	
Menos buena y grasa (O-4)	341,00	329,94	-11,06	
Precio medio ponderado Categoría O	337,13	343,59	6,46	
Categoría Z: Canales de animales desde 8 a menos de 12 meses	Muy buena y poco cubierta (U-2)	422,76	421,34	-1,42
	Muy buena y cubierta (U-3)	411,87	411,41	-0,45
	Precio medio ponderado Categoría U	417,00	416,09	-0,91
	Buena y poco cubierta (R-2)	405,94	404,74	-1,20
	Buena y cubierta (R-3)	400,57	400,16	-0,40
	Precio medio ponderado Categoría R	402,01	401,39	-0,62
	Menos buena y poco cubierta(O-2)	342,99	353,06	10,08
Menos buena y cubierta (O-3)	336,48	350,78	14,30	
Precio medio ponderado Categoría O	340,27	352,11	11,84	

I-6 PRECIOS EN MERCADOS REPRESENTATIVOS VACUNO Y OVINO
2.-PRECIO MEDIO NACIONAL DEL BOVINO (Euro/100 kg)

BOVINO VIVO	Semana 05-11/03 2018	Semana 12-18/03 2018	Variación €
Machos hasta 480 Kg. vivo	232,66	232,66	0,00
Machos de más de 480 kg. vivo	212,24	212,24	0,00
Hembras que hayan parido	98,02	98,36	0,33
Otras hembras de hasta 380 Kg. vivo	231,22	231,22	0,00
Otras hembras de más de 380 Kg. vivo	220,89	222,02	1,13

3.-PRECIO MEDIO NACIONAL DE OTROS ANIMALES DE LA ESPECIE BOVINA ((R(UE) No 807/2013)).

OTROS BOVINOS	Semana 05-11/03 2018	Semana 12-18/03 2018	Variación €
Terneros de ocho días a cuatro semanas tipo cruzado	196,44	199,92	3,48
tipo frisón/país	90,51	90,47	-0,04
<i>Media ponderada nacional (Euro/Cabeza)</i>	143,48	145,20	-1,72
Bovinos ligeros comprendidos entre seis y doce meses			
<i>Media ponderada nacional (Euro/100 kg Vivo)</i>	260,56	260,56	0,00

B) CORDEROS
**1.-PRECIOS MEDIOS NACIONALES DE CANALES DE OVINO FRESCAS O REFRIGERADAS R(CE) N° 315/2002
Euro/100 kg Canal**

CORDEROS I y II	Semana 05-11/03 2018	Semana 12-18/03 2018	Variación €
Corderos I (12 a 13 kg/canal)	571,55	571,62	0,07
Corderos II (13,1 a 16 kg/canal)	524,64	524,72	0,08
<i>Media ponderada</i>	548,09	548,17	0,07

**2.-PRECIOS MEDIOS DE CANALES DE OVINO FRESCAS O REFRIGERADAS EN LOS MERCADOS NACIONALES
REPRESENTATIVOS PARA LA C.E.**

MERCADO REPRESENTATIVO Cordero 9-19 kg	Semana 05-11/03 2018	Semana 12-18/03 2018	Variación €
Barcelona	625,98	625,46	-0,52
Madrid	610,08	610,08	0,00
Valencia	706,59	709,67	3,08
Albacete	551,97	551,97	0,00
Extremadura	558,65	558,65	0,00
Segovia	548,45	548,45	0,00
Toledo	543,62	543,62	0,00
Zaragoza	599,33	599,33	0,00
<i>Media ponderada</i>	567,90	567,96	0,06

PRECIOS EN MERCADOS REPRESENTATIVOS - PRODUCTOS GANADEROS

D-1)-CANAL PORCINO CAPA BLANCA
CLASIFICACIÓN EUROP (R(CE) No 1249/2008 y R(UE) No 148/2014)
 Euro/100 kg Canal

	Clase S			Clase E			Clase U		
	Semana 05-11/03 2018	Semana 12-18/03 2018	Variación €	Semana 05-11/03 2018	Semana 12-18/03 2018	Variación €	Semana 05-11/03 2018	Semana 12-18/03 2018	Variación €
PRECIO MEDIO NACIONAL	144,27	145,90	1,63	138,96	141,06	2,10	146,05	147,33	1,28

	Clase R			Clase O			Clase P		
	Semana 05-11/03 2018	Semana 12-18/03 2018	Variación €	Semana 05-11/03 2018	Semana 12-18/03 2018	Variación €	Semana 05-11/03 2018	Semana 12-18/03 2018	Variación €
PRECIO MEDIO NACIONAL	147,68	148,25	0,57	145,92	146,25	0,32	140,73	139,02	-1,71

D-2)-PORCINO CEBADO

Euros/kg vivo

MERCADO REPRESENTATIVO	SELECTO			NORMAL			GRASO		
	Semana 05-11/03 2018	Semana 12-18/03 2018	Variación €	Semana 05-11/03 2018	Semana 12-18/03 2018	Variación €	Semana 05-11/03 2018	Semana 12-18/03 2018	Variación €
Albacete	--	--	--	--	--	--	--	--	--
Barcelona	--	--	--	1,21	1,21	0,00	1,18	1,18	0,00
Huesca	1,17	1,18	0,01	1,15	1,16	0,01	1,13	1,14	0,01
Lleida	1,16	1,17	0,01	1,15	1,16	0,01	1,13	1,14	0,01
Murcia	1,20	1,20	0,00	1,20	1,20	0,00	1,18	1,18	0,00
Pontevedra	1,21	1,21	0,00	1,18	1,18	0,00	1,54	1,54	0,00
Salamanca	1,14	1,16	0,01	1,14	1,14	0,01	1,30	1,32	0,01
Segovia	1,17	1,17	0,00	1,16	1,16	0,00	1,33	1,33	0,00
Zaragoza	1,19	1,20	0,01	1,15	1,16	0,01	1,13	1,14	0,01

PRECIOS EN MERCADOS REPRESENTATIVOS - PRODUCTOS GANADEROS - PORCINO

**E) - PORCINO PRECOZ
LECHONES, OTRAS CALIDADES.**

Euro/100 Kg vivo

Cerdas de Desvieje	Semana 05-11/03 2018	Semana 12-18/03 2018	Variación €
Cerdas de Desvieje	60,82	60,82	0,00
CERDOS CEBADOS			
Categoría U	112,46	113,44	0,99
LECHONES			
Lleida.Base 20kg de peso.	250,00	260,00	10,00
Segovia.Base 20kg de peso.	312,50	322,50	10,00
Media nacional. Calidad Normal. Base 20 kg de peso	272,14	282,14	10,00

F) - TRONCO IBÉRICO

Euro/100 Kg vivo

TOSTONES	Semana 05-11/03 2018	Semana 12-18/03 2018	Variación €
De 5 a 9 kilos	380,00	380,00	0,00
De 9 a 12 kilos	721,43	721,43	0,00
LECHONES			
Lechón Ibérico Cruzado Base 23 kg	505,54	510,11	4,57
MARRANOS			
Marranos Ibéricos de 35 a 60 kg	356,97	356,97	0,00
PRIMALES			
Primales Ibéricos de 60 a 100 kg	--	--	--
CERDO CEBADO			
Cerdo Cebado (Intensivo)	229,86	229,86	0,00
Cerdo Cebado de Campo (Extensivo)	242,48	242,48	0,00
Cerdo Cebado de Bellota 100% Ibérico	312,11	312,11	0,00
DESVEJE			
Reproductores de desvieje	139,13	139,13	0,00
REPRODUCTORES			
Reproductores >6 meses	374,50	374,50	0,00
CASTRONAS			
Castronas	104,35	104,35	0,00

Denominaciones de acuerdo con la Norma de Calidad (RD 4/2014)

PRECIOS DE MERCADO. PAÍSES MIEMBROS UE

Semana 10 (del 5 al 11 de marzo). Año 2018

1.- PRECIO MEDIO NACIONAL DE LAS CANALES DE BOVINO PESADO SEGÚN MODELO DE CLASIFICACIÓN (R(CE) No 1308/2013. Annex IV. A)
(Commission Regulation - R 2017/1185 Art. 11 - Annex I.6)
(Euros/100 kg)

CATEGORIA	CLASE DE CONFORMACIÓN Y DE ESTADO DE ENGRASAMIENTO	Alemania (DE)	Irlanda (IE)	España (ES)	Francia (FR)	Italia (IT)	Polonia (PL)	Portugal (PT)	Reino Unido (UK)	UE-28	% España / UE
Categoría A: Canales de machos jóvenes sin castrar de más de 12 y menos 24 meses	Muy buena y poco cubierta (U-2)	419,4	390,4	417,3	419,0	438,7	351,3	401,3	395,2	417,9	-0,1
	Muy buena y cubierta (U-3)	416,5	389,3	410,0	402,0	426,4	354,2	400,5	397,2	406,5	0,9
	Buena y poco cubierta (R-2)	414,0	377,8	396,5	391,0	391,8	343,2	380,1	388,5	389,0	1,9
	Buena y cubierta (R-3)	409,1	378,8	393,3	388,0	402,3	345,6	384,1	392,5	390,4	0,7
	Menos buena y poco cubierta (O-2)	376,8	360,5	360,7	349,0	327,6	332,3	341,5	353,2	350,1	3,0
	Menos buena y cubierta (O-3)	381,9	362,4	363,1	349,0	338,7	336,6	363,7	358,5	363,5	-0,1
	Categoría A	405,5	379,0	398,4	392,6	427,4	338,8	380,5	379,0	390,1	2,1
Categoría D: Hembras paridas	Buena y cubierta (R-3)	338,8	352,6	256,5	364,0	316,3	308,2	249,7	340,2	343,1	-25,2
	Buena y grasa (R-4)	338,5	350,2	293,0	349,0	326,8	306,0	258,8	335,9	330,1	-11,2
	Menos buena y poco cubierta (O-2)	309,3	320,9	218,7	312,0	287,8	284,6	217,6	305,8	278,4	-21,4
	Menos buena y cubierta (O-3)	322,8	328,5	234,1	314,0	298,2	296,3	216,2	316,2	301,9	-22,5
	Menos buena y grasa (O-4)	322,1	328,9	252,3	302,0	301,4	297,7	235,6	315,1	309,4	-18,5
	Mediocre y poco cubierta (P-2)	257,3	291,3	189,0	261,0	250,2	254,6	201,5	267,5	251,3	-24,8
	Mediocre y cubierta (P-3)	268,8	316,0	239,1	286,0	272,4	261,5	211,6	286,2	284,6	-16,0
Categoría D	309,0	323,7	231,9	315,4	271,3	285,6	214,4	305,4	295,1	-21,4	
Categoría E: Hembras de más de 12 meses	Muy buena y poco cubierta (U-2)	393,5	407,5	407,8	443,0	448,6	340,1	404,3	412,6	433,7	-6,0
	Muy buena y cubierta (U-3)	390,9	414,4	413,5	443,0	465,2	340,6	399,9	416,7	427,6	-3,3
	Buena y poco cubierta (R-2)	385,9	394,6	401,3	374,0	443,0	331,3	393,7	399,6	384,7	4,3
	Buena y cubierta (R-3)	382,9	400,7	401,0	387,0	429,3	332,5	377,8	405,8	389,7	2,9
	Buena y grasa (R-4)	377,7	399,8	385,7	369,0	370,3	328,9	370,0	405,9	396,5	-2,7
	Menos buena y poco cubierta (O-2)	305,6	367,6	324,9	298,0	311,7	303,9	363,4	360,9	313,3	3,7
	Menos buena y cubierta (O-3)	319,4	382,9	339,9	327,0	304,7	312,7	350,5	381,9	340,9	-0,3
	Menos buena y grasa (O-4)	322,0	383,9	341,0		294,3	316,3		388,6	373,9	-8,8
Categoría E	363,7	395,7	401,3	402,2	451,0	318,9	380,6	399,9	389,5	3,0	
Categoría Z: Canales de machos y hembras de más de 8 y menos de 12 meses	Muy buena y poco cubierta (U-2)			422,8		478,6		406,0		435,7	-3,0
	Muy buena y cubierta (U-3)			411,9				403,3	317,4	410,9	0,2
	Buena y poco cubierta (R-2)			405,9		442,2	316,1	372,1		406,8	-0,2
	Buena y cubierta (R-3)			400,6		389,1	346,8	391,6		400,0	0,1
	Menos buena y poco cubierta (O-2)	246,6		343,0		482,4	324,2	332,7		346,8	-1,1
	Menos buena y cubierta (O-3)			336,5		383,2	302,0	370,8		342,6	-1,8
	Categoría Z	246,6		377,5		466,5	321,9	356,0	317,4	378,2	-0,2

"c" Confidential

https://ec.europa.eu/agriculture/market-observatory/meat/beef/weekly-carcase-prices_en

2.- PRECIO MEDIO NACIONAL DE ANIMALES VIVOS DE LA ESPECIE BOVINA
(Commission Regulation - R 2017/1185 Art. 11 - Annex I.6)

CATEGORIA	Alemania (DE)	Irlanda (IE)	España (ES)	Francia (FR)	Italia (IT)	Polonia (PL)	Reino Unido (UK)	UE-28	% España / UE
Bovinos de mas de 6 y menos de 12 meses (Euros/kg vivo) (Media ponderada Frison y Cruzado)	1,95	2,42	2,61	2,68	2,86	2,46	2,42	2,45	6,63
Terneros de 8 días a 4 semanas (Euros/cabeza):									
	. FRISON/PAIS	88,63	99,87	90,51	82,00	117,18	149,06	43,68	94,54
. CRUZADO	174,90	205,45	193,44	229,00	256,36	183,94	192,56	211,39	-8,49

https://ec.europa.eu/agriculture/market-observatory/meat/beef/weekly-live-prices_en

Semana 10 (del 5 al 11 de marzo). Año 2018

B) OVINO

PRECIOS MEDIOS NACIONALES DE LAS CANALES DE LA ESPECIES OVINA, SEGÚN MODELO DE CLASIFICACIÓN (R(CE) No 1308/2013. Annex IV. C)
(Commission Regulation - R 2017/1185 Art. 11 - Annex I.6)
(EUROS\100 kg CANAL)

CATEGORIA	Bélgica (BE)	Alemania (DE)	España (ES)	Francia (FR)	Irlanda (IE)	Italia (IT)	Holanda (NL)	Polonia (PL)	Portugal (PT)	Reino Unido (UK)	UE-28	% España / UE
Canales de Corderos Pesados (>13 kg)	522,90	569,78	524,64	622,00	518,02	511,00	539,56	374,68		562,74	556,47	-5,72
Canales de Corderos Ligeros (<13 kg)	(*)		571,55			537,00		(*)	562,00		525,39	8,79

CATEGORIA	Bulgaria (BG)	Estonia (EE)	Grecia (EL)	Croacia (HR)	Letonia (LV)	Hungría (HU)	Rumanía (RO)	Eslovenia (SI)	Eslovaquia (SK)	UE-28	% Eslovaquia / UE
Canales de Corderos Pesados (>13 kg)		c		510,91	373,80		248,33			556,47	-8,19
Canales de Corderos Ligeros (<13 kg)	562,91	(*)	441,54	923,16	384,19	621,07	(*)	545,34	c	525,39	75,71

"c" Confidential

(*) Data unavailable

https://ec.europa.eu/agriculture/sheep-goats/presentations_en

C) PORCINO

PRECIOS MEDIOS NACIONALES DE LAS CANALES DE LA ESPECIE PORCINA, SEGÚN MODELO DE CLASIFICACIÓN (R(CE) No 1308/2013. Annex IV. B)
(Commission Regulation - R 2017/1185 Art. 11 - Annex I.6)
(EUROS\100 kg CANAL)

CATEGORIA	Bélgica (BE)	Alemania (DE)	España (ES)	Francia (FR)	Irlanda (IE)	Italia (IT)	Holanda (NL)	Polonia (PL)	Portugal (PT)	Reino Unido (UK)	UE-28	% España / UE
Porcino. Clase S (>60% magro)	137,60	159,12	144,27	142,00	(*)		136,32	153,19	165,00	165,08	148,89	-3,10
Porcino. Clase E (60-55% magro)	128,10	155,73	138,96	134,00	(*)	(*)	135,18	150,73	164,00	161,44	149,07	-6,78
Porcino. Clase R (50-45% magro)		125,80	147,68			200,44				132,21	172,16	-14,22
Lechones (Euros/unidad)	48,50	52,10	54,43	32,20		99,27	41,25	44,95	42,00	(*)	50,94	6,86

(*) Data unavailable

https://ec.europa.eu/agriculture/market-observatory/meat/pigmeat/statistics_en

D) POLLOS Y HUEVOS

PRECIO MEDIO NACIONAL DE CANALES DE POLLOS (65% RENDIMIENTO), Y DE HUEVOS (MEDIA DE LAS CLASES L Y M)
(Commission Regulation - R 2017/1185 Art. 11 - Annex I.8 (Eggs) y Annex I.9 (chicken))

CATEGORIA	Bélgica (BE)	Alemania (DE)	España (ES)	Francia (FR)	Irlanda (IE)	Italia (IT)	Holanda (NL)	Polonia (PL)	Portugal (PT)	Reino Unido (UK)	UE-28	% España / UE
Pollos. 65% de rendimiento (Euros/100kg canal)	167,00	271,00	158,93	230,00	96,62	215,00	c	138,63	147,00	(*)	185,57	-14,36
Huevos. Media Clases L y M (Euros/100 kg)	124,85	205,19	118,23	169,19	150,46	200,00	124,00	(*)	135,58	(*)	152,90	-22,68

(*) Data unavailable

"c" Confidential

https://ec.europa.eu/agriculture/poultry/presentations_en
https://ec.europa.eu/agriculture/eggs/presentations_en



GOBIERNO
DE ESPAÑA

MINISTERIO
DE AGRICULTURA Y PESCA,
ALIMENTACIÓN Y MEDIO AMBIENTE