

PRECIOS COYUNTURALES



SEMANA 16 – 2023

Del 17 al 23 de abril



SUBSECRETARÍA

Subdirección General de Análisis, Coordinación y
Estadística

sgapc@mapa.es

<https://www.mapa.gob.es/es/estadistica/temas/>

Publicación elaborada por la
Subsecretaría
Subdirección General de Análisis, Coordinación y Estadística

**MINISTERIO
DE AGRICULTURA, PESCA
Y ALIMENTACIÓN**

© Ministerio de Agricultura, Pesca y Alimentación
Secretaría General Técnica
Centro de Publicaciones
Catálogo de Publicaciones de la Administración General del Estado:
<https://cpage.mpr.gob.es/>

N.I.P.O.: 003190900

Se permite la utilización, copia o reproducción de los datos de este Boletín siempre que se cite expresamente su procedencia.

Índice:

	PÁGINA
PRECIOS MEDIOS NACIONALES.....	4
PRECIOS MEDIOS NACIONALES DE PRODUCTOS AGRÍCOLAS.....	4 - 6
PRECIOS MEDIOS NACIONALES DE PRODUCTOS GANADEROS.....	7 - 8
PRECIOS EN MERCADOS REPRESENTATIVOS DE CEREALES, VINOS Y ACEITES.....	9
PRECIOS MEDIOS EN MERCADOS REPRESENTATIVOS DE CEREALES.....	9 - 11
PRECIOS MEDIOS EN MERCADOS REPRESENTATIVOS DE VINOS.....	12
PRECIOS MEDIOS EN MERCADOS REPRESENTATIVOS DE ACEITES.....	13
PRECIOS DE PRODUCCIÓN DE FRUTAS Y HORTALIZAS EN EL MERCADO INTERIOR.....	14
PRECIOS DE PRODUCCIÓN EN EL MERCADO INTERIOR: FRUTAS.....	14
PRECIOS DE PRODUCCIÓN EN EL MERCADO INTERIOR: PRODUCTOS HORTÍCOLAS.....	16 - 17
PRECIOS REPRESENTATIVOS DE PRODUCTOS GANADEROS.....	18
PRECIOS REPRESENTATIVOS DE PRODUCTOS GANADEROS: BOVINO.....	18
PRECIOS REPRESENTATIVOS DE PRODUCTOS GANADEROS: OVINO.....	19
PRECIOS REPRESENTATIVOS DE PRODUCTOS GANADEROS: PORCINO.....	20 - 21



1. PRECIOS MEDIOS NACIONALES

1.1. PRECIOS MEDIOS NACIONALES DE PRODUCTOS AGRÍCOLAS

1.1.1. Precios Medios Nacionales de Cereales, Arroz, Oleaginosas, Tortas, Proteicos, Vinos y Aceites.					
PRODUCTOS AGRÍCOLAS (especificaciones)		Semana 15 10/04-16/04 2023	Semana 16 17/04-23/04 2023	Variación semanal euros	Variación semanal %
CEREALES					
(1)	Trigo blando panificable (€/t)	284,83	290,06	5,23	1,84
(1)	Trigo duro (€/t)	372,97	376,49	3,52	0,94
(1)	Cebada pienso (€/t)	269,01	272,73	3,72	1,38
(1)	Cebada malta (€/t)	274,19	278,20	4,01	1,46
(1)	Maíz grano (€/t)	283,92	284,56	0,64	0,23
ARROZ					
(2)	Arroz cáscara japónica (€/t)	642,98	642,98	0,00	0,00
(2)	Arroz cáscara índica (€/t)	559,36	559,36	0,00	0,00
(3)	Arroz blanco japónica (€/t)	1.109,34	1.145,90	36,56	3,30
(3)	Arroz blanco índica (€/t)	677,85	677,85	0,00	0,00
(3)	Arroz blanco vaporizado (€/t)	708,94	708,94	0,00	0,00
(3)	Arroz partido (€/t)	420,85	420,85	0,00	0,00
SEMILLAS OLEAGINOSAS					
(4)	Pipa de girasol alto oleico (€/t)	620,26	618,56	-1,70	-0,27
(4)	Pipa de girasol convencional (€/t)	557,76	555,01	-2,75	-0,49
(4)	Colza (€/t)	552,76	552,23	-0,53	-0,10
TORTAS DE GIRASOL Y SOJA					
(9)	Torta de girasol. 34%-36% proteína (€/t)	308,13	307,71	-0,42	-0,14
(9)	Torta de soja. 44%-47% proteína (€/t)	527,77	524,81	-2,97	-0,56
PROTEICOS					
(10)	Alfalfa. Balas 1ª Cat. 16,5%-18% proteína (€/t)	363,33	365,40	2,07	0,57
(10)	Alfalfa. Pellets estándar. 14%-16% proteína (€/t)	326,50	327,29	0,79	0,24
(4)	Guisantes secos (€/t)	389,87	387,66	-2,21	-0,57
(2)	Lentejas (€/t)	774,99	774,99	0,00	0,00
(2)	Garbanzos (€/t)	756,99	756,37	-0,62	-0,08
(2)	Habas secas (€/t)	413,94	413,75	-0,19	-0,05
VINOS					
(5)	Vino blanco sin DOP/IGP (€/hectolitro)	35,88	36,38	0,50	1,39
(5)	Vino tinto sin DOP/IGP, 12 p. color (€/hectolitro)	37,42	37,33	-0,09	-0,24
ACEITE DE OLIVA Y ORUJO					
(6)	Aceite de oliva virgen extra < 0,8º (€/100 kg)	522,50	534,30	11,80	2,26
(6)	Aceite de oliva virgen, de 0,8º a 2º (€/100 kg)	487,66	511,00	23,34	4,79
(6)	Aceite de oliva lampante > 2º (€/100 kg)	475,67	494,04	18,37	3,86
(7)	Aceite de oliva refinado (€/100 kg)	482,83	494,57	11,74	2,43
(8)	Aceite de orujo de oliva crudo (€/100 kg)	211,29	205,63	-5,66	-2,68
(7)	Aceite de orujo de oliva refinado (€/100 kg)	286,68	287,19	0,51	0,18
ACEITE DE GIRASOL					
(7)	Aceite de girasol refinado convencional (€/100 kg)	126,79	125,28	-1,51	-1,19
(7)	Aceite de girasol refinado alto oleico (€/100 kg)	150,12	147,53	-2,59	-1,73
ACEITE DE SOJA					
(7)	Aceite refinado de soja (€/100 kg)	113,86	113,34	-0,52	-0,46

Posición comercial:

- (1) Salida de almacén cargado o entregado al transformador después de intermediario; (2) Granel sobre almacén agricultor/cooperativa
(3) Salida granel industria; (4) Almacén comprador mayorista; (5) Salida bodega; (6) Salida almazara; (7) Salida industria refinadora
(8) Salida industria extractora; (9) Salida industria molturadora; (10) Salida industria deshidratadora; (11) Entrada a entamadora

COMENTARIOS DE MERCADO

- **CEREALES (▲)**: Ascensos en todos los productos en seguimiento de este apartado esta semana: **trigos: blando** (1,84 %) y **duro** (0,94 %), **cebadas: malta** (1,46 %) y **pienso** (0,38 %), y **maíz grano** (0,23 %).
- **ARROZ (=▲)**: Nuevamente, sin variaciones en los tipos de referencia, excepto en el **arroz blanco japónica** que cotiza al alza (3,30 %).
- **SEMILLAS OLEAGINOSAS (▼)**: Bajadas en el precio medio de las pipas de girasol: **alto oleico** (-0,27 %) y **convencional** (-0,49 %); bajada también, aunque ligera, de la **semilla de colza** (-0,10 %).
- **TORTAS DE GIRASOL Y SOJA (▼)**: Desciende el precio medio de la **torta de soja** (-0,56%); igual, aunque más leve aún, lo hace el precio de la **torta de girasol** (-0,14 %).
- **PROTEICOS (▼▲=)**: Movimientos de escasa intensidad en este apartado: suben los precios medios de la **alfalfa: balas** (0,57 %) y **pellets** (0,24 %), y bajan los de los **guisantes** (-0,57 %), las **habas** (-0,05 %) y los **garbanzos** (-0,08 %). Las **lentejas** repiten cotización.
- **VINOS (▼▲)**: La cotización media del **vino tinto sin DOP/IGP** desciende un (-0,24 %), por el contrario, la del **blanco** se incrementa de forma más significativa (1,39 %).
- **ACEITE DE OLIVA Y ORUJO (▲▼)**: Se incrementan las cotizaciones de la gran mayoría de productos de este sector: **aceite refinado** (2,43 %), **virgen extra** (2,26 %), **lampante** (3,86 %), **virgen** (4,79 %) y **aceite de orujo refinado** (0,18 %). El único que experimenta una bajada es el **aceite de orujo crudo** (-2,68 %).
- **ACEITE DE GIRASOL (▼)**: Descensos en ambos casos: **refinado convencional** (-1,19 %) y, de forma algo más pronunciada, **alto oleico** (-1,73 %).
- **ACEITE DE SOJA (▼)**: Esta semana baja el precio medio del **aceite de soja** (-0,46 %).

1.1.2. Precios Medios Nacionales en Origen de Frutas y Hortalizas					
PRODUCTOS AGRÍCOLAS (especificaciones)		Semana 15 10/04-16/04 2023	Semana 16 17/04-23/04 2023	Variación semanal euros	Variación semanal %
FRUTAS					
(1)	Limón (C/100 kg)	29,79	31,49	1,70	5,71
(1)	Naranja Grupo Blancas (C/100 kg)	44,24	45,95	1,71	3,87
(1)	Naranja Valencia Late (C/100 kg)*	43,65	45,30	1,65	3,79
(1)	Naranja Grupo Navel (C/100 kg)	41,67	43,12	1,45	3,48
(1)	Naranja Lanelate (C/100 kg)*	34,55	35,00	0,45	1,31
(1)	Naranja Navel (C/100 kg)*	43,81	45,88	2,07	4,73
(1)	Manzana Fuji (C/100 kg)*	60,90	61,19	0,29	0,47
(1)	Manzana Gala (C/100 kg)*	61,72	63,45	1,72	2,79
(1)	Manzana Golden (C/100 kg)*	63,11	63,49	0,38	0,60
(1)	Manzana Granny Smith (C/100 kg)*	59,94	57,08	-2,85	-4,76
(1)	Manzana Red Deliciosus y demás var. rojas (C/100 kg)*	66,51	63,79	-2,72	-4,09
(1)	Pera Blanquilla (C/100 kg)	70,55	72,92	2,38	3,37
(1)	Pera Conferencia (C/100 kg)	71,80	72,39	0,58	0,81
(1)	Melocotón carne amarilla (C/100 kg)*	-	155,56	-	-
(1)	Nectarina carne amarilla (C/100 kg)*	-	175,00	-	-
(1)	Nectarina carne blanca (C/100 kg)*	200,00	195,00	-5,00	-2,50
(1)	Aguacate (C/100 kg)	314,29	352,62	38,32	12,19
(1)	Níspero (C/100 kg)	119,79	113,23	-6,56	-5,48
(1)	Plátano (C/100 kg)*	23,68	24,01	0,33	1,39
HORTALIZAS					
(1)	Acelga (C/100 kg)	51,85	52,63	0,78	1,50
(1)	Alcachofa (C/100 kg)	69,95	70,79	0,84	1,20
(1)	Berenjena (C/100 kg)	26,29	32,05	5,76	21,91
(1)	Brócoli (C/100 kg)	75,50	121,31	45,81	60,68
(1)	Calabacín (C/100 kg)	20,56	21,71	1,15	5,59
(1)	Cebolla (C/100 kg)	73,53	77,12	3,59	4,88
(1)	Champiñón (C/100 kg)	175,13	173,40	-1,73	-0,99
(1)	Coliflor (C/100 kg)	51,89	62,29	10,40	20,04
(1)	Col Repollo de hoja lisa (C/100 kg)	54,30	57,64	3,34	6,16
(1)	Escarola (C/100kg)	46,41	47,51	1,10	2,38
(1)	Espárrago (C/100 kg)	257,22	224,40	-32,82	-12,76
(1)	Espinaca (C/100 kg)	91,10	93,78	2,67	2,93
(1)	Fresa (C/100 kg)	91,31	110,73	19,42	21,27
(1)	Haba verde (C/100 kg)	84,24	71,99	-12,25	-14,54
(1)	Judía verde tipo plana (C/100 kg)	169,44	185,59	16,15	9,53
(1)	Lechuga Romana (C/100 ud)	27,77	34,02	6,25	22,49
(1)	Pepino (C/100 kg)	36,94	27,90	-9,05	-24,49
(1)	Pimiento verde tipo italiano (C/100 kg)	126,07	83,14	-42,93	-34,05
(1)	Puerro (C/100 kg)	69,09	59,41	-9,68	-14,01
(1)	Sandía (C/100 kg)	-	80,56	-	-
(1)	Tomate cereza (C/100 kg)*	203,78	174,33	-29,45	-14,45
(1)	Tomate racimo (C/100 kg)*	126,67	108,35	-18,32	-14,46
(1)	Tomate redondo liso (C/100 kg)*	131,49	129,67	-1,82	-1,38
(1)	Zanahoria (C/100 kg)	28,06	30,11	2,05	7,32
(1)	Patata (C/100 kg)	69,06	71,86	2,80	4,06

Posición comercial:

(1) Granel: En árbol, finca, almacén agricultor, alhóndiga, lonja, etc. En cítricos y uva de mesa, los precios se dan "en árbol" y "en cepa" respectivamente. Los precios del plátano, por las peculiaridades de su comercialización, son estimados a partir de las cotizaciones obtenidas y contrastadas por la organización de productores (OP), en la posición comercial "venta en verde al madurador".

*Precios notificados a la Comisión Europea (art. 11 y anexo I.5.c del Reglamento de Ejecución (UE) 2017/1185).

COMENTARIOS DE MERCADO

• **CÍTRICOS (▲):** Pudiéndose dar por finalizada la campaña de las **mandarinas**, se mantiene la línea ascendente para el resto de los productos en seguimiento del sector. El comienzo de las cotizaciones de la variedad **Verna** del **limón** (5,71 %), en la Región de Murcia, marca el punto de partida para el periodo de crecimiento de su precio medio en árbol típico de estas fechas. Igualmente, siguen incrementándose a buen ritmo las cotizaciones de las **naranjas: Blancas** (3,87 %) y **grupo Navel** (3,48 %), en niveles máximos, no vistos en las últimas siete campañas a estas alturas, a excepción de la 2019/2020.

• **FRUTA DE PEPITA (▲▼):** Se ajustan a la baja, en proporción similar, los precios medios en origen de las **manzanas Granny Smith** (-4,76 %) y **rojas** (-4,09 %), pero siguen subiendo los del resto de variedades de referencia: **Golden** (0,6 %). Al alza también las **peras** esta semana: **Blanquilla** (3,37 %) y **Conferencia** (0,81 %).

• **FRUTA DE HUESO:** Tras la de la **nectarina de carne blanca** de la semana anterior, se registran ésta las primeras cotizaciones en Andalucía de **melocotón** y de **nectarina de carne amarilla**.

• **OTRAS FRUTAS (▲▼):** El aumento del volumen de comercialización de la variedad **Hass**, entre otras posibles causas, sigue impulsando el precio medio del **aguacate** (12,9 %) hasta niveles claramente por encima de los alcanzados en esta época durante los últimos años. Vuelve a aumentar, ligeramente, el **plátano** (1,39 %), aún en valores muy bajos, a la altura de los de hace tres y cuatro años en este periodo. Tras la fuerte caída de la semana pasada, sigue bajando, más amortiguadamente, la cotización media del **níspero** (-5,48 %).

• **HORTALIZAS (▲▼):** Subidas significativas esta semana para el **brócoli** (60,68 %), la **lechuga romana** (22,49 %), la **berenjena** (21,91 %) y la **coliflor** (20,04 %). En contraste, descienden notablemente las cotizaciones medias del **pimiento verde italiano** (-34,05 %) —en niveles y evolución similar a la del año pasado en estas fechas—, el **pepino** (-24,49 %) —que cae por tercera semana consecutiva—, el **haba verde** (-14,54 %) y los **tomates racimo** (-14,46 %) y **cereza** (-14,45 %). Mantiene el crecimiento el precio medio en origen de la **patata** (4,06 %), en máximos de las últimas 5 campañas, superando, por primera vez en este periodo, los 70 cent/kg.

1.1.3. Precios Medios Nacionales de Productos Agrícolas: Gráficos

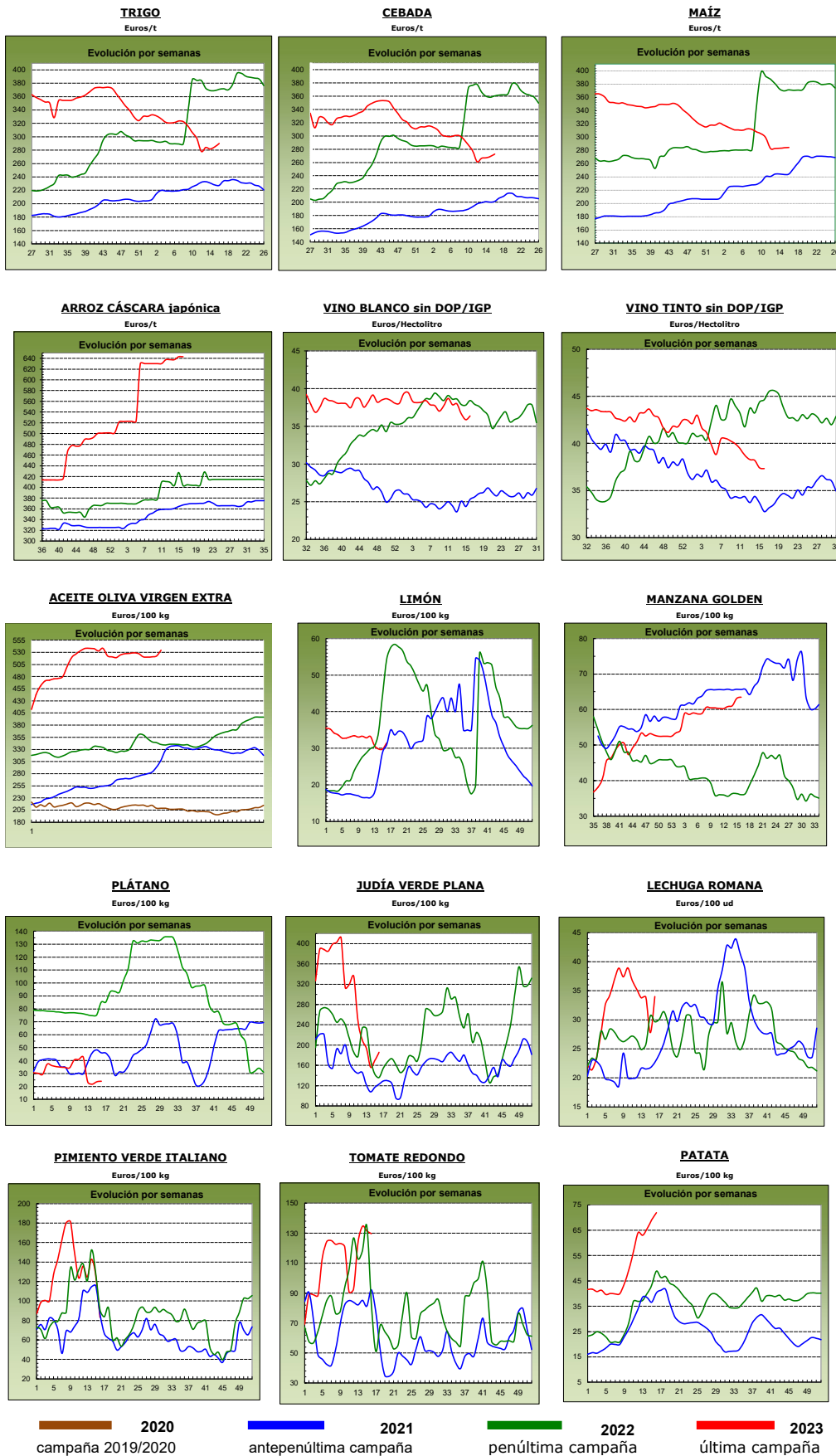

1.2. PRECIOS MEDIOS NACIONALES DE PRODUCTOS GANADEROS

1.2.1. Precios Medios Nacionales de Productos Ganaderos					
PRODUCTOS GANADEROS (especificaciones)		Semana 15 10-16/04 2023	Semana 16 17-23/04 2023	Variación semanal euros	Variación semanal %
VACUNO					
(1)	Ternera, 180-300 kilos (€/100 kg canal)	511,21	511,43	0,22	0,04
(1)	Machos de 12 a 24 meses (Clase R) (€/100 kg canal)	539,76	536,70	-3,06	-0,57
(1)	Animales de 8 a 12 meses (Clase R) (€/100 kg canal)	541,74	538,28	-3,46	-0,64
(1)	Bovino vivo, conjunto categorías (€/100 kg vivo)	272,39	272,41	0,02	0,01
CORDERO					
(1)	Corderos 9-19 kilos (€/100 kg canal)	765,33	768,85	3,52	0,46
(1)	Corderos 12-16 kilos (€/100 kg canal)	731,98	735,23	3,25	0,44
(1)	Corderos Ligeros (12-13 kilos) (€/100 kg canal)	739,07	742,28	3,21	0,43
(1)	Corderos Pesados (13-16 kilos) (€/100 kg canal)	724,89	728,18	3,29	0,45
PORCINO					
(1)	Porcino >60% magro (Clase S) (€/100 kg canal)	258,72	258,72	0,00	0,00
(1)	Porcino 60-55% magro (Clase E) (€/100 kg canal)	247,05	249,24	2,19	0,89
(1)	Porcino 55-50% magro (Clase U) (€/100 kg canal)	253,06	255,12	2,06	0,81
(1)	Porcino 50-45% magro (Clase R) (€/100 kg canal)	247,99	250,72	2,73	1,10
(1)	Lechon 20 kg (€/unidad)	100,74	100,74	0,00	0,00
POLLO					
(2)	Pollo, media de canales del 83% y 65% rdto. (€/100 kg canal)	233,74	241,03	7,29	3,12
(2)	Pollo P10 (83% rdto.) (€/100 kg canal)	190,59	194,08	3,49	1,83
(2)	Pollo P90 (65% rdto.) (€/100 kg canal)	237,03	244,61	7,58	3,20
HUEVOS					
(3)	Huevos Tipo Jaula, media Clase L y M (€/100 kg)	243,39	238,24	-5,15	-2,12
(3)	Huevos Tipo Jaula - Clase L (€/docena)	1,92	1,87	-0,05	-2,60
(3)	Huevos Tipo Jaula - Clase M (€/docena)	1,76	1,73	-0,03	-1,70
(3)	Huevos Tipo Suelo media Clase L y M (€/100 kg)	263,69	258,20	-5,49	-2,08
(3)	Huevos Tipo Suelo - Clase L (€/docena)	2,08	2,04	-0,04	-1,92
(3)	Huevos Tipo Suelo - Clase M (€/docena)	1,90	1,87	-0,03	-1,58
(3)	Huevos Tipo Campero, media Clase L y M (€/100 kg)	297,02	289,96	-7,06	-2,38
(3)	Huevos Tipo Campero- Mezcla Clase L y M (€/docena)	2,25	2,19	-0,06	-2,67
CONEJO					
(4)	Conejo 1,8-2,2 kilo,vivo (€/100 kg)	244,89	244,89	0,00	0,00
LECHE Y PRODUCTOS LÁCTEOS					
(6)	Suero de leche en polvo (€/100 kg)	75,44	81,38	5,94	7,87
(6)	Mantequilla sin sal (formato 25 kg) (€/100 kg)	540,88	581,08	40,20	7,43
(5)	Leche cruda de vaca (€/100 kg). Fuente: INFOLAC	Precio febrero 2023: 58,54 €/100 kg			
MIEL Y PRODUCTOS APÍCOLAS					
(7)	Miel multifloral a granel (€/100 kg)	Precio febrero 2023: 344,86 €/100 kg			
(7)	Miel multifloral envasada (€/100 kg)	Precio febrero 2023: 611,00 €/100 kg			
(7)	Polen a granel (€/100 kg)	Precio febrero 2023: 797,81 €/100 kg			
(7)	Polen envasado (€/100 kg)	Precio febrero 2023: 1.220,63 €/100 kg			

Posición comercial:

(1) Entrada matadero; (2) Salida muelle matadero; (3) Salida muelle centro de embalaje; (4) Salida granja;
 (5) Precio pagado al ganadero; (6) Precio franco fábrica sin impuestos ni costes; (7) Venta a la industria o mayorista

COMENTARIOS DE MERCADO

- **VACUNO** (▼): Sin grandes variaciones en las cotizaciones semanales de las **canales de vacuno**, registrándose una subida mínima del precio medio de las canales de las terneras (0,04 %), y variaciones a la baja en las de los machos 12-24 meses (-0,57 %) y en las de los animales 8-12 meses del (-0,64 %). En los **animales vivos**, estabilidad una semana más, anotándose una mínima variación, del 0,01 %.
- **OVINO** (▲): Subida del 0,45 % de media en las diferentes clasificaciones de las **canales de cordero**.
- **PORCINO** (▲=): Los precios de las **canales de porcino de capa blanca** subieron un 0,70 % en la semana de referencia. En los **porcinos cebados**, los precios se mantienen esta semana en todas las plazas nacionales (0,00 %). Como en las tres anteriores, los precios de la presente semana en los **lechones base 20 kg** se repiten (0,00 % de variación media semanal).
- **POLLOS** (▲): Subida del 3,12 % en las cotizaciones semanales de las **canales de pollo**.
- **HUEVOS** (▼): Descensos generalizados de más del -2,00 % en todos los precios medios nacionales de los huevos (-2,12 % de media en los huevos tipo jaula, -2,08 % de media en los huevos tipo suelo y -2,38 % de media en los huevos tipo campero).
- **CONEJO** (=): El precio medio del **conejo vivo de granja** mantiene el valor anotado la semana previa.
- **PRODUCTOS LÁCTEOS** (▲): La cotización media del **suero de leche en polvo** subió un 7,87 % con respecto a la de la semana anterior. La **mantequilla sin sal** registró un incremento similar (7,43 %).

1.2.2. Precios Medios Nacionales de Productos Ganaderos: Gráficos

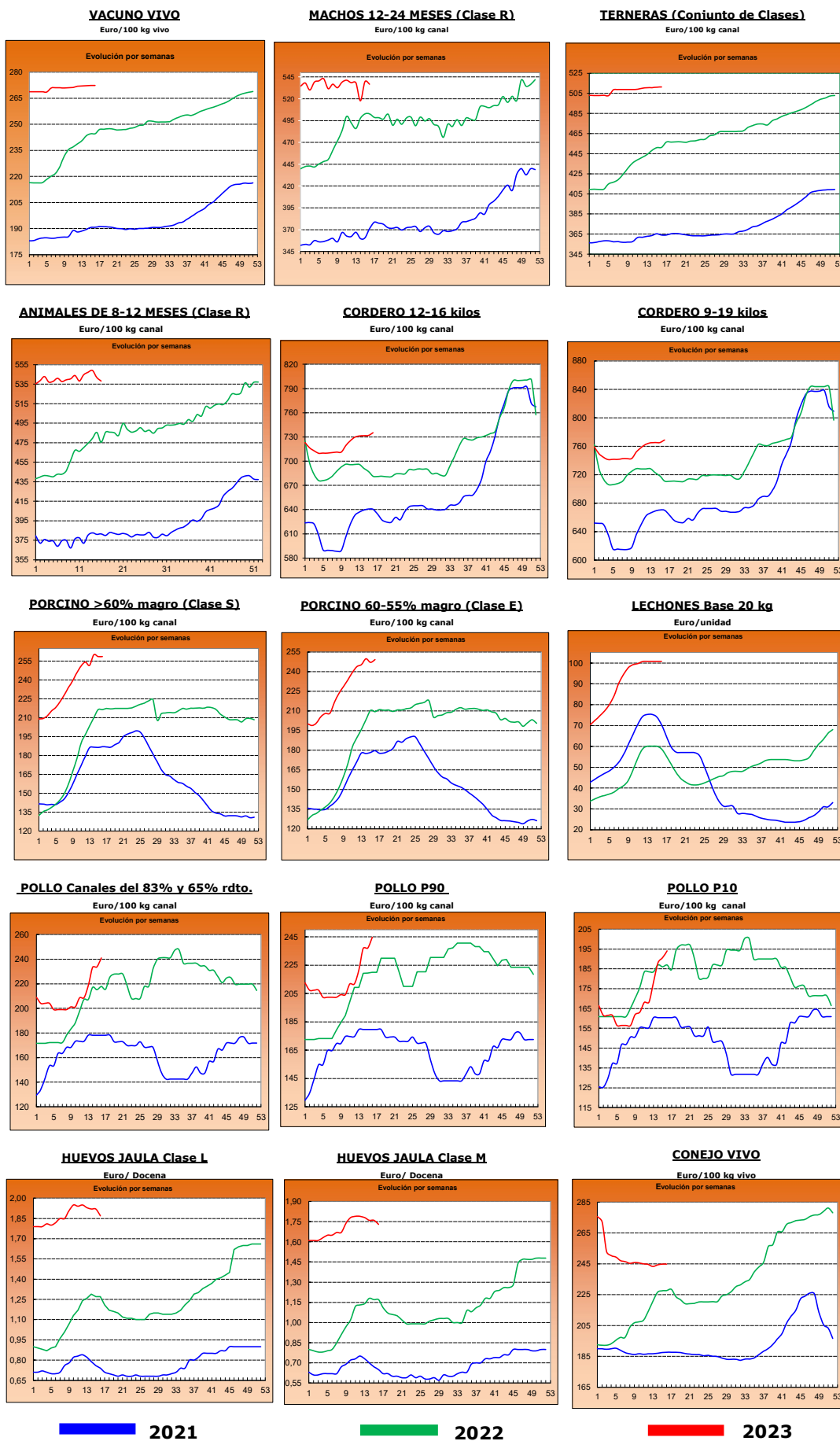

2.- PRECIOS EN MERCADOS REPRESENTATIVOS DE CEREALES, ALFALFA, ARROZ, VINOS, ACEITES Y SEMILLA DE GIRASOL

2.1. PRECIOS EN MERCADOS REPRESENTATIVOS DE CEREALES, ALFALFA Y ARROZ

2.1.1. Precios Medios en Mercados Representativos: Trigo y Alfalfa

Precios en Euro/Tonelada

REGLAMENTO (UE) 2017/1185 DE LA COMISION. Artículo 11, Anexo I. 1. (trigo); Artículo 12 (a), Anexo II.2 (alfalfa)

TRIGO: Salida de almacén cargado o entregado al transformador después de intermediario. Mercancía nacional y/o importada.

ALFALFA: Salida industria deshidratadora

PRODUCTO	MERCADO REPRESENTATIVO	Semana 15 10/04-16/04 2023	Semana 16 17/04-23/04 2023	Variación €
Trigo Blando Panificable	Albacete	285,60	281,20	-4,40
	Ávila	285,00	295,00	10,00
	Barcelona	295,00	300,00	5,00
	Burgos	278,28	291,26	12,98
	Cádiz	280,00	285,00	5,00
	Ciudad Real	358,00	359,00	1,00
	Cuenca	288,00	286,00	-2,00
	Guadalajara	288,00	292,00	4,00
	Huesca	275,00	278,00	3,00
	León	290,40	293,80	3,40
	Lérida	270,00	270,00	0,00
	Madrid	290,00	300,00	10,00
	Murcia	275,00	273,00	-2,00
	Navarra	281,00	285,00	4,00
	Palencia	285,60	291,20	5,60
	Pontevedra	289,00	289,00	0,00
	Salamanca	286,20	295,80	9,60
	Segovia	285,60	290,00	4,40
	Sevilla	280,00	285,00	5,00
	Soria	274,40	278,80	4,40
Tarragona	274,00	280,00	6,00	
Toledo	299,00	299,00	0,00	
Valladolid	289,14	294,20	5,06	
Zamora	291,40	294,20	2,80	
Zaragoza	290,00	292,00	2,00	
Trigo Duro	Cádiz	370,00	375,00	5,00
	Córdoba	380,00	380,00	0,00
	Sevilla	370,00	375,00	5,00
	Toledo	412,00	412,00	0,00
Alfalfa Balas	Albacete	310,00	310,00	0,00
	Burgos	320,00	325,00	5,00
	Córdoba	262,00	262,00	0,00
	Huesca	376,00	376,00	0,00
	León	360,00	360,00	0,00
	Lérida	345,19	353,46	8,27
	Navarra	370,00	370,00	0,00
	Palencia	325,00	325,00	0,00
	Sevilla	272,00	272,00	0,00
	Teruel	340,00	340,00	0,00
	Toledo	440,00	440,00	0,00
	Valladolid	312,00	320,00	8,00
	Zamora	400,00	400,00	0,00
Zaragoza	380,00	380,00	0,00	
Alfalfa Pellets	Albacete	290,00	290,00	0,00
	Burgos	325,00	325,00	0,00
	Córdoba	268,00	268,00	0,00
	Huesca	321,50	321,50	0,00
	Lérida	318,26	321,50	3,25
	Navarra	340,00	340,00	0,00
	Palencia	330,00	330,00	0,00
	Sevilla	255,00	255,00	0,00
	Toledo	409,00	410,00	1,00
	Valladolid	360,00	360,00	0,00
	Zamora	348,00	348,00	0,00
Zaragoza	334,00	334,00	0,00	

2.1.2. Precios Medios en Mercados Representativos: Cebada

Precios en Euro/Tonelada

REGLAMENTO (UE) 2017/1185 DE LA COMISION. Artículo 11, Anexo I. 1.

Salida de almacén cargado o entregado al transformador después de intermediario. Mercancía nacional y/o importada.

PRODUCTO	MERCADO REPRESENTATIVO	Semana 15 10/04-16/04 2023	Semana 16 17/04-23/04 2023	Variación €
Cebada Pienso	Albacete	262,70	262,90	0,20
	Ávila	265,00	275,00	10,00
	Burgos	265,00	275,00	10,00
	Ciudad Real	281,80	284,20	2,40
	La Coruña	265,00	265,00	0,00
	Cuenca	266,00	266,00	0,00
	Granada	265,00	265,00	0,00
	Guadalajara	265,00	273,00	8,00
	Huesca	256,00	263,00	7,00
	León	275,00	280,00	5,00
	Lérida	258,00	268,00	10,00
	Murcia	260,00	256,00	-4,00
	Palencia	275,00	280,00	5,00
	Salamanca	270,00	282,00	12,00
	Segovia	270,00	275,00	5,00
	Soria	255,00	265,00	10,00
	Teruel	270,00	277,00	7,00
	Toledo	271,80	281,60	9,80
Valladolid	275,00	280,00	5,00	
Zamora	270,00	275,00	5,00	
Zaragoza	270,00	277,00	7,00	
Cebada Malta	Albacete	275,00	276,00	1,00
	Burgos	269,22	277,16	7,94
	Ciudad Real	285,40	288,00	2,60
	Cuenca	275,00	276,00	1,00
	Guadalajara	269,60	276,00	6,40
	Huesca	270,00	272,00	2,00
	Madrid	--	280,00	--
	Navarra	268,00	275,00	7,00
	Palencia	276,20	280,40	4,20
	Salamanca	274,20	283,20	9,00
	Segovia	270,40	254,00	-16,40
	Soria	264,60	271,20	6,60
	Teruel	277,00	283,00	6,00
	Toledo	282,00	290,00	8,00
	Valladolid	275,26	281,00	5,74
	Zamora	273,00	277,40	4,40
Zaragoza	282,00	285,00	3,00	

2.1.3. Precios Medios en Mercados Representativos: Maíz y Arroz

Precios en Euro/Tonelada

REGLAMENTO (UE) 2017/1185 DE LA COMISION. Artículo 11, Anexo I. 1. Cereales y 2 Arroz

Maíz grano: precios salida de almacén cargado. Mercancía nacional y/o importada.

Arroz cáscara precios salida almacén agricultor o en cooperativa, y arroz blanco precios salida industria

PRODUCTO	MERCADO REPRESENTATIVO	Semana 15 10/04-16/04 2023	Semana 16 17/04-23/04 2023	Variación €
Maiz Grano	Albacete	283,00	279,00	-4,00
	Badajoz	310,00	310,00	0,00
	Cáceres	310,00	310,00	0,00
	Ciudad Real	300,00	302,60	2,60
	La Coruña	273,00	273,00	0,00
	Gerona	281,00	281,00	0,00
	Huesca	273,00	271,00	-2,00
	León	281,40	284,20	2,80
	Lérida	265,00	265,00	0,00
	Madrid	298,00	300,00	2,00
	Navarra	285,00	285,00	0,00
	Pontevedra	282,00	273,00	-9,00
	Salamanca	280,60	285,60	5,00
	Toledo	298,00	299,20	1,20
	Valladolid	285,14	287,00	1,86
Zamora	283,80	286,40	2,60	
Zaragoza	285,00	287,00	2,00	
Arroz cáscara (Indica)	Cádiz	348,00	348,00	0,00
	Sevilla	584,50	584,50	0,00
	Valencia	595,00	595,00	0,00
Arroz cáscara (Japónica)	Huesca	500,00	500,00	0,00
	Sevilla	600,50	600,50	0,00
	Tarragona	660,00	660,00	0,00
	Valencia	695,00	695,00	0,00
	Zaragoza	480,00	480,00	0,00
Arroz blanco (Indica)	Sevilla	611,00	611,00	0,00
	Valencia	1150,00	1150,00	0,00
Arroz blanco (Japónica)	Sevilla	993,00	993,00	0,00
	Tarragona	1150,00	1250,00	100,00
	Valencia	1150,00	1230,00	80,00
Arroz blanco vaporizado	Valencia	1075,00	1075,00	0,00
Arroz partido	Sevilla	318,56	318,56	0,00
	Tarragona	525,00	525,00	0,00
	Valencia	515,00	515,00	0,00

2.2. PRECIOS EN MERCADOS REPRESENTATIVOS DE VINOS
--

R. EJECUCIÓN (UE) 2017/1185 DE LA COMISION. Artículo 11, Anexo II. 3.

En €/hectólitro, salida bodega, a granel, pago al contado sin I. V. A.

PRODUCTO	MERCADO REPRESENTATIVO	Semana 15 10/04-16/04 2023	Semana 16 17/04-23/04 2023	Variación €
Vino Blanco sin DOP/IPG	Albacete	55,31	53,08	-2,23
	Badajoz	34,34	35,40	1,06
	Ciudad Real	34,07	35,25	1,18
	Cuenca	33,03	32,11	-0,93
	Toledo	35,69	35,65	-0,04
Vino Tinto sin DOP / IPG	Precio de vino tinto referido al producto de 12 puntos de color			
	Albacete	43,44	41,68	-1,75
	Badajoz	37,31	36,33	-0,98
	Ciudad Real	29,86	30,92	1,06
	Cuenca	36,40	36,67	0,27
	Murcia	47,05	45,12	-1,93
	Toledo	41,77	42,83	1,06
	Valencia	31,86	32,40	0,54

2.3. PRECIOS EN MERCADOS REPRESENTATIVOS DE ACEITES Y SEMILLAS DE GIRASOL

Aceites. Precios salida almazara/orujera/refinadora, en €/100 kg, sin I.V.A. Rgto. 2017/1185. Art.11. Anexo I.3.

Semilla de girasol. Precios en almacén del comprador mayorista, en €/100 kg, sin I.V.A. Rgto 2017/1185. Art. 8

PRODUCTO Y ESPECIFICACIONES	MERCADO REPRESENTATIVO	Semana 15 10/04-16/04 2023	Semana 16 17/04-23/04 2023	Variación €
ACEITE DE OLIVA VIRGEN EXTRA Menos de 0,8°	Albacete	525,00	525,00	0,00
	Almería	525,00	530,00	5,00
	Badajoz	530,83	543,17	12,33
	Cáceres	570,00	530,00	-40,00
	Cádiz	525,00	535,00	10,00
	Ciudad Real	526,00	528,50	2,50
	Córdoba	521,00	528,50	7,50
	Cuenca	531,30	537,50	6,20
	Granada	513,50	530,00	16,50
	Huelva	522,00	536,00	14,00
	Jaén	521,50	538,00	16,50
	Málaga	519,00	538,50	19,50
	Murcia	529,00	537,00	8,00
	Sevilla	522,50	541,00	18,50
Tarragona	550,00	550,00	0,00	
Toledo	527,50	535,00	7,50	
ACEITE DE OLIVA VIRGEN De 0,8° a 2°	Albacete	495,00	515,00	20,00
	Badajoz	499,17	505,83	6,67
	Cáceres	505,00	505,00	0,00
	Cádiz	493,00	510,00	17,00
	Ciudad Real	488,50	496,00	7,50
	Córdoba	490,00	525,00	35,00
	Cuenca	496,30	507,50	11,20
	Granada	485,50	507,50	22,00
	Huelva	485,00	485,00	0,00
	Jaén	486,50	507,50	21,00
	Málaga	487,50	507,50	20,00
	Murcia	495,00	507,00	12,00
	Sevilla	484,00	510,00	26,00
	Tarragona	520,00	520,00	0,00
Toledo	486,00	504,50	18,50	
ACEITE DE OLIVA LAMPANTE Más de 2°	Albacete	480,00	495,00	15,00
	Badajoz	453,50	482,50	29,00
	Cáceres	475,00	463,00	-12,00
	Cádiz	450,00	500,00	50,00
	Ciudad Real	469,00	477,50	8,50
	Córdoba	479,00	495,00	16,00
	Cuenca	487,50	497,50	10,00
	Granada	473,00	493,00	20,00
	Huelva	455,00	455,00	0,00
	Jaén	480,00	498,50	18,50
	Málaga	470,50	491,00	20,50
	Murcia	487,00	497,00	10,00
	Sevilla	465,50	492,00	26,50
	Tarragona	425,00	435,00	10,00
Toledo	471,50	492,50	21,00	
ACEITE DE OLIVA REFINADO	Córdoba	479,00	495,00	16,00
	Jaén	481,00	499,00	18,00
	Sevilla	486,00	492,50	6,50
	Tarragona	485,00	495,00	10,00
ACEITE DE ORUJO DE OLIVA CRUDO	Córdoba	193,50	193,50	0,00
	Jaén	212,50	205,00	-7,50
	Málaga	213,00	213,00	0,00
	Sevilla	213,50	213,50	0,00
	Tarragona	202,50	205,00	2,50
	Toledo	210,00	210,00	0,00
ACEITE DE ORUJO DE OLIVA REFINADO	Sevilla	286,50	286,50	0,00
PIPA DE GIRASOL Alto oleico	Centro	683,19	683,19	0,00
	Norte	667,02	666,92	-0,10
	Sur	533,20	528,73	-4,48
PIPA DE GIRASOL Convencional	Centro	593,56	593,56	0,00
	Norte	596,66	596,51	-0,15
	Sur	492,96	485,71	-7,25

3. PRECIOS DE PRODUCCIÓN DE FRUTAS Y HORTALIZAS EN EL MERCADO INTERIOR

3.1. PRECIOS DE PRODUCCIÓN EN EL MERCADO INTERIOR FRUTAS

3.1.1. Precios de Producción de Frutas en el Mercado Interior:

Precios diarios y Precios Medios Ponderados Semanales en mercados representativos provinciales.

Precios a la salida del centro de acondicionamiento de productos seleccionados, embalados y, en su caso, en palés (€/100 kg peso neto)

CÍTRICOS

PRODUCTO	MERCADO	VARIEDAD O TIPO	CAT.	CALIBRE	DÍA/MES							
					17/4	18/4	19/4	20/4	21/4	22/4	23/4	PMPS
LIMÓN	Alicante	Fino	I	3-4	105,91	106,76	104,85	105,79	106,76	--	--	106,00
	Málaga	Fino	I	3-4	91,00	92,00	90,00	91,00	92,00	--	--	91,19
	Murcia	Fino	I	3-4	120,00	118,00	120,00	119,00	118,00	--	--	119,01
MANDARINA	Castellón	Murkott	I	1-2	167,52	124,28	145,00	133,98	135,49	--	--	158,74
	Valencia	Murkott	I	1-2	--	--	--	--	77,60	--	--	77,60
	Valencia	Nadorcott	I	1-2	163,34	162,81	160,55	163,37	164,62	169,77	157,52	162,69
	Castellón	Orri	I	1-2	189,84	191,10	172,21	159,45	183,61	135,78	262,50	171,91
	Valencia	Orri	I	1-2	190,65	188,38	189,34	186,99	142,69	179,54	181,60	171,38
	Castellón	Ortanique	I	1-2	108,48	106,93	106,07	102,86	108,22	80,24	103,43	103,96
	Valencia	Ortanique	I	1-2	116,69	112,42	117,50	113,77	113,03	109,70	99,55	107,79
	Valencia	Tango	I	1-2	160,09	--	--	--	--	--	--	160,09
NARANJA	Huelva	Navel	I	3-6	100,00	100,00	100,00	100,00	100,00	--	--	100,00
	Sevilla	Navel	I	3-6	100,00	100,00	100,00	100,00	100,00	--	--	100,00
	Sevilla	Navel Lane Late	I	3-6	95,00	95,00	95,00	95,00	95,00	--	--	95,00
	Valencia	Navel Lane Late	I	3-6	87,30	86,03	87,05	84,94	90,15	93,63	90,97	88,41
	Castellón	Navel Powel	I	3-6	66,28	64,02	63,88	63,72	64,25	92,56	96,28	64,91
	Valencia	Navel Powel	I	3-6	78,68	78,63	77,48	78,40	86,73	76,70	85,41	82,00
	Castellón	Navelate	I	3-6	79,24	75,48	79,22	74,70	83,64	80,44	--	78,71
	Valencia	Navelate	I	3-6	98,80	90,24	101,13	93,17	97,54	115,19	--	97,02
	Valencia	Salustiana	I	3-6	--	--	--	--	73,02	--	--	73,02
	Valencia	Sanguinelli	I	3-6	128,06	130,84	117,48	118,61	120,25	137,58	--	124,27
	Castellón	Valencia Late	I	3-6	78,23	79,56	77,84	71,79	81,63	85,40	80,00	79,76
	Córdoba	Valencia Late	I	3-6	95,00	95,00	95,00	95,00	95,00	--	--	95,00
	Huelva	Valencia Late	I	3-6	92,00	92,00	92,00	92,00	92,00	--	--	92,00
	Sevilla	Valencia Late	I	3-6	96,00	96,00	96,00	96,00	96,00	--	--	96,00
	Valencia	Valencia Late	I	3-6	87,90	89,36	89,28	92,54	83,27	66,84	114,46	84,19

FRUTAS DE PEPITA

PRODUCTO	MERCADO	VARIEDAD O TIPO	CAT.	CALIBRE	DÍA/MES							
					17/4	18/4	19/4	20/4	21/4	22/4	23/4	PMPS
MANZANA	Gerona	Fuji	I	65-80	114,65	114,65	114,65	114,65	114,65	--	--	114,65
	Lérida	Fuji	I	65-80	84,50	84,50	84,50	84,50	84,50	--	--	84,50
	Zaragoza	Fuji	I	65-80	105,81	105,81	105,81	105,81	105,81	--	--	105,81
	Zaragoza	Gala	I	65-80	92,10	92,10	92,10	92,10	92,10	--	--	92,10
	Gerona	Golden Delicious	I	65-80	112,84	112,84	112,84	112,84	112,84	--	--	112,83
	Lérida	Golden Delicious	I	65-80	89,77	92,98	90,27	84,50	88,50	--	--	89,29
	Zaragoza	Golden Delicious	I	65-80	90,37	90,37	90,37	90,37	90,37	--	--	90,37
	Gerona	Granny Smith	I	65-80	98,59	98,59	98,59	98,59	98,59	--	--	98,59
	Lérida	Granny Smith	I	65-80	69,50	69,50	74,47	77,45	69,50	--	--	71,86
	Lérida	Red Chief	I	65-80	79,50	79,50	79,50	79,50	79,50	--	--	79,50
PERA	Gerona	Red Delicious	I	65-80	104,20	104,20	104,20	104,20	104,20	--	--	104,20
	Lérida	Blanquilla	I	55-60	84,00	--	84,00	84,00	--	--	--	84,00
	Zaragoza	Blanquilla	I	55-60	96,14	96,14	96,14	96,14	96,14	--	--	96,14
	Lérida	Conferencia	I	60-65+	114,80	113,32	113,84	106,25	112,56	--	--	111,74
Zaragoza	Conferencia	I	60-65+	93,33	93,33	93,33	93,33	93,33	--	--	93,33	

FRUTAS DE HUESO

PRODUCTO	MERCADO	VARIEDAD O TIPO	CAT.	CALIBRE	DÍA/MES							
					17/4	18/4	19/4	20/4	21/4	22/4	23/4	PMPS
NECTARINA	Sevilla	Pulpa amarilla	I	A/B	225,00	225,00	225,00	225,00	225,00	--	--	225,00

OTRAS FRUTAS

PRODUCTO	MERCADO	VARIEDAD O TIPO	CAT.	CALIBRE	DÍA/MES							
					17/4	18/4	19/4	20/4	21/4	22/4	23/4	PMPS
AGUACATE	Málaga	Hass	-	-	435,00	435,00	435,00	435,00	435,00	--	--	435,00

3.1.2. Precios de Producción de Frutas en el Mercado Interior: Precios Medios Ponderados Semanales Nacionales

Referencia: Reglamento Delegado (UE) 2017/891 de la Comisión, de 13 de marzo (DOUE de 25 de mayo). Art. 55 y Anexo VI
Precios a la salida del centro de acondicionamiento de productos seleccionados, embalados y, en su caso, en palés (€/100kg peso neto)

CÍTRICOS

PRODUCTO	MERCADO	VARIEDAD O TIPO	CAT.	CALIBRE	PRECIO MEDIO PONDERADO SEMANAL NACIONAL Semana 16- 2023: 17/04 -23/04
LIMÓN	ESPAÑA	Todas las variedades	I	3-4	102,52
MANDARINA	ESPAÑA	Todas las variedades	I	1-2	130,15
NARANJA	ESPAÑA	Lanelate	I	3-6	88,70
	ESPAÑA	Navel	I	3-6	100,00
	ESPAÑA	Navelate	I	3-6	96,05
	ESPAÑA	Salustiana	I	3-6	73,02
	ESPAÑA	Valencia Late	I	3-6	87,87

FRUTAS DE PEPITA

PRODUCTO	MERCADO	VARIEDAD O TIPO	CAT.	CALIBRE mm	PRECIO MEDIO PONDERADO SEMANAL NACIONAL Semana 16- 2023: 17/04 -23/04
MANZANA	ESPAÑA	Fuji	I	65/80	86,39
	ESPAÑA	Gala	I	65/80	92,10
	ESPAÑA	Golden delicious	I	65/80	91,21
	ESPAÑA	Granny Smith	I	65/80	83,94
	ESPAÑA	Red Delicious y demás Var. Rojas	I	65/80	98,59
PERA	ESPAÑA	Blanquilla	I	55-60	90,68
	ESPAÑA	Conferencia	I	60/65+	106,40

FRUTAS DE HUESO

PRODUCTO	MERCADO	VARIEDAD O TIPO	CAT.	CALIBRE	PRECIO MEDIO PONDERADO SEMANAL NACIONAL Semana 16- 2023: 17/04 -23/04
NECTARINA	ESPAÑA	Pulpa amarilla	I	A/B	225,00

OTRAS FRUTAS

PRODUCTO	MERCADO	VARIEDAD O TIPO	CAT.	CALIBRE	PRECIO MEDIO PONDERADO SEMANAL NACIONAL Semana 16- 2023: 17/04 -23/04
AGUACATE	ESPAÑA	Hass	-	-	430,23

3.2.2. Precios de Producción de Hortícolas en el Mercado Interior: Precios Medios Ponderados Semanales Nacionales

Referencia: Reglamento Delegado (UE) 2017/891 de la Comisión, de 13 de marzo (DOUE de 25 de mayo). Art. 55 y Anexo VI

Precios a la salida del centro de acondicionamiento de productos seleccionados, embalados y, en su caso, en palés (€/100kg peso neto)

HORTALIZAS

PRODUCTO	MERCADO	VARIEDAD O TIPO	CAT.	CALIBRE	PRECIO MEDIO PONDERADO SEMANAL NACIONAL Semana 16- 2023: 17/04 -23/04
AJO	ESPAÑA	Blanco	-	50-60 mm	192,00
	ESPAÑA	Morado	-	45-55 mm	223,75
	ESPAÑA	Primavera	-	50-60 mm	194,82
BERENJENA	ESPAÑA	Todos los tipos y variedades	-	40+ /70+	40,39
CALABACÍN	ESPAÑA	Todos los tipos y variedades	-	14-21	33,49
CEBOLLA	ESPAÑA	Todos los tipos y variedades	-	-	105,31
CHAMPIÑÓN	ESPAÑA	Cerrado	-	Medio (30-65 mm)	203,02
COLIFLOR	ESPAÑA	Todos los tipos y variedades	-	-	88,43
COL-REPOLLO	ESPAÑA	Todos los tipos y variedades	-	-	91,52
ESPARRAGO	ESPAÑA	Todos los tipos y variedades	-	10-16+	471,48
FRESA	ESPAÑA	Todas las variedades	-	-	144,47
JUDÍA VERDE	ESPAÑA	Todos los tipos y variedades	-	-	275,27
LECHUGA	ESPAÑA	Todos los tipos y variedades	I	400 g o superior	75,81
PEPINO	ESPAÑA	Variedades lisas	-	350-500 g	34,56
PIMIENTO	ESPAÑA	Todos los tipos y variedades	I	40 mm o superior	124,31
PUERRO	ESPAÑA	Todos los tipos y variedades	-	-	104,39
TOMATE	ESPAÑA	Cereza	I	-	208,28
	ESPAÑA	Racimo	I	-	137,53
	ESPAÑA	Redondo	I	57-100mm	159,49
ZANAHORIA	ESPAÑA	Todos los tipos y variedades	-	-	110,87

4. PRECIOS REPRESENTATIVOS DE PRODUCTOS GANADEROS

4.1. PRECIOS REPRESENTATIVOS DE PRODUCTOS GANADEROS: BOVINO

4.1.1. Precios Medios Nacionales de Canales de Bovino Pesado

PRECIO MEDIO NACIONAL (€/100kg Canal) DE CANALES DE BOVINO PESADO SEGÚN MODELO COMUNITARIO DE CLASIFICACIÓN R 2017/1182, R 2017/1184, RD 815/2018 (Euro/100kg canal)

CATEGORÍA	CLASE DE CONFORMACIÓN Y DE ESTADO DE ENGRASAMIENTO	Semana 15 10-16/04 2023	Semana 16 17-23/04 2023	Variación €
Categoría A: Canales de machos jóvenes sin castrar de más de un año y menos de dos	Muy buena y poco cubierta (U-2)	551,30	556,32	5,02
	Muy buena y cubierta (U-3)	557,00	544,32	-12,68
	Precio medio ponderado Categoría U	553,38	551,95	-1,43
	Buena y poco cubierta (R-2)	547,29	541,05	-6,24
	Buena y cubierta (R-3)	531,00	531,64	0,64
	Precio medio ponderado Categoría R	539,76	536,70	-3,06
	Menos buena y poco cubierta (O-2)	500,05	503,04	2,99
Menos buena y cubierta (O-3)	514,24	527,35	13,11	
	Precio medio ponderado Categoría O	505,80	512,90	7,10
Categoría D: Canales de hembras que hayan parido	Mediocre y poco cubierta (P-2)	344,82	351,50	6,68
	Mediocre y cubierta (P-3)	338,83	341,58	2,75
	Precio medio ponderado Categoría P	343,71	349,66	5,95
	Buena y cubierta (R-3)	392,48	407,08	14,60
	Buena y grasa (R-4)	472,68	445,62	-27,06
	Precio medio ponderado Categoría R	409,53	415,27	5,74
	Menos buena y poco cubierta (O-2)	351,94	349,40	-2,54
Menos buena y cubierta (O-3)	389,65	394,32	4,67	
Menos buena y grasa (O-4)	445,82	490,26	44,44	
	Precio medio ponderado Categoría O	384,51	392,12	7,61
Categoría E: Canales de otras hembras (de 12 meses o más)	Muy buena y poco cubierta (U-2)	557,59	555,13	-2,46
	Muy buena y cubierta (U-3)	553,63	553,32	-0,31
	Precio medio ponderado Categoría U	554,81	553,85	-0,96
	Buena y poco cubierta (R-2)	552,46	548,86	-3,60
	Buena y cubierta (R-3)	545,77	538,32	-7,45
	Buena y grasa (R-4)	548,98	539,44	-9,54
	Precio medio ponderado Categoría R	547,68	541,01	-6,67
Menos buena y poco cubierta (O-2)	407,50	398,25	-9,25	
Menos buena y cubierta (O-3)	486,83	479,10	-7,73	
Menos buena y grasa (O-4)	513,51	522,51	9,00	
	Precio medio ponderado Categoría O	470,09	462,80	-7,29
Categoría Z: Canales de animales desde 8 a menos de 12 meses	Muy buena y poco cubierta (U-2)	555,36	552,66	-2,70
	Muy buena y cubierta (U-3)	538,46	549,91	11,45
	Precio medio ponderado Categoría U	545,84	551,11	5,27
	Buena y poco cubierta (R-2)	541,40	538,90	-2,50
	Buena y cubierta (R-3)	541,86	538,07	-3,79
	Precio medio ponderado Categoría R	541,74	538,28	-3,46
	Menos buena y poco cubierta (O-2)	496,79	500,12	3,33
Menos buena y cubierta (O-3)	512,88	523,73	10,85	
	Precio medio ponderado Categoría O	501,83	507,52	5,69

4.1.2. Precios Medios Nacionales del Bovino Vivo

R 2017/1182, R 2017/1184 (Euro/100 kg vivo)

BOVINO VIVO	Semana 15 10-16/04 2023	Semana 16 17-23/04 2023	Variación €
Machos hasta 480 Kg. vivo	302,14	302,14	0,00
Machos de más de 480 kg. vivo	287,21	287,21	0,00
Hembras que hayan parido	155,37	154,86	-0,51
Otras hembras de hasta 380 Kg. vivo	301,09	301,35	0,26
Otras hembras de más de 380 Kg. vivo	302,90	302,90	0,00

4.1.3. Precios Medios Nacionales de Otros Animales de la Especie Bovina

OTROS BOVINOS	Semana 15 10-16/04 2023	Semana 16 17-23/04 2023	Variación €
TERNEROS DE 8 DÍAS A 4 SEMANA (Euro/cabeza)			
Macho frisón	148,64	149,59	0,95
Macho cruzado	278,52	272,88	-5,64
Hembra frisón	116,10	121,18	5,08
Hembra cruzado	211,21	214,10	2,89
<i>Media ponderada nacional (Euro/Cabeza)</i>	202,20	201,79	-0,41
TERNEROS DE 6 HASTA 12 MESES (Euro/100kg vivo)			
Macho frisón (base 200 kg)	222,97	222,97	0,00
Macho cruzado (base 200 kg)	391,08	391,08	0,00
Hembra frisón (base 200 kg)	350,00	350,00	0,00
Hembra cruzado (base 200 kg)	293,97	293,97	0,00
<i>Media ponderada nacional (Euro/100kg vivo)</i>	347,17	347,17	0,00

4.2. PRECIOS REPRESENTATIVOS DE PRODUCTOS GANADEROS: OVINO

4.2.1. Precios Medios Nacionales de Canales de Ovino Frescas o Refrigeradas

R 2017/1182, R 2017/1184 (Euro/100 kg canal)

CORDEROS I Y II	Semana 15 10-16/04 2023	Semana 16 17-23/04 2023	Variación €
Corderos I (12 a 13 kg/canal)	739,07	742,28	3,21
Corderos II (13,1 a 16 kg/canal)	724,89	728,18	3,29
<i>Media ponderada</i>	731,98	735,23	3,25

PRECIOS MEDIOS DE CANALES DE OVINO FRESCAS O REFRIGERADAS EN LOS MERCADOS NACIONALES REPRESENTATIVOS PARA LA UE

MERCADO REPRESENTATIVO - Cordero 9-19 kg	Semana 15 10-16/04 2023	Semana 16 17-23/04 2023	Variación €
Barcelona	913,89	925,47	11,58
Madrid	918,28	918,28	0,00
Valencia	676,28	689,19	12,91
Albacete	766,00	766,00	0,00
Extremadura	738,12	746,12	8,00
Segovia	735,94	735,94	0,00
Toledo	752,07	752,07	0,00
Zaragoza	844,35	844,35	0,00
<i>Media ponderada</i>	765,33	768,85	3,52

4.3. PRECIOS REPRESENTATIVOS DE PRODUCTOS GANADEROS: PORCINO

4.3.1. Precios Medios de Canales de Porcino de Capa Blanca

CLASIFICACIÓN EUOP R 2017/1182, R 2017/1184 (Euro/100kg canal)

	Clase S (>60% contenido magro)			Clase E (60%-55% contenido magro)			Clase U (55%-50% contenido magro)		
	Semana 15 10-16/04 2023	Semana 16 17-23/04 2023	Variación €	Semana 15 10-16/04 2023	Semana 16 17-23/04 2023	Variación €	Semana 15 10-16/04 2023	Semana 16 17-23/04 2023	Variación €
PRECIO MEDIO NACIONAL	258,72	258,72	0,00	247,05	249,24	2,19	253,06	255,12	2,06

	Clase R (50%-45% contenido magro)			Clase O (45%-40% contenido magro)			Clase P (<40% contenido magro)		
	Semana 15 10-16/04 2023	Semana 16 17-23/04 2023	Variación €	Semana 15 10-16/04 2023	Semana 16 17-23/04 2023	Variación €	Semana 15 10-16/04 2023	Semana 16 17-23/04 2023	Variación €
PRECIO MEDIO NACIONAL	247,99	250,72	2,73	243,85	247,45	3,60	245,54	247,72	2,18

4.3.2. Precios Medios en Mercados Representativos Provinciales de Porcino Cebado (*)

MERCADO REPRESENTATIVO	SELECTO (nivel menor de grasa)			NORMAL (nivel normal de grasa)			GRASO (nivel mayor de grasa)		
	Semana 15 10-16/04 2023	Semana 16 17-23/04 2023	Variación €	Semana 15 10-16/04 2023	Semana 16 17-23/04 2023	Variación €	Semana 15 10-16/04 2023	Semana 16 17-23/04 2023	Variación €
Barcelona	--	--	--	2,10	2,10	0,00	2,07	2,07	0,00
Huesca	2,04	2,04	0,00	2,02	2,02	0,00	2,00	2,00	0,00
Lleida	2,04	2,04	0,00	2,02	2,02	0,00	2,01	2,01	0,00
Murcia	2,08	2,08	0,00	2,07	2,07	0,00	2,06	2,06	0,00
Pontevedra	2,06	2,06	0,00	2,03	2,03	0,00	2,64	2,64	0,00
Salamanca	2,04	2,04	0,00	2,04	2,04	0,00	1,98	1,98	0,00
Segovia	2,02	2,02	0,00	2,01	2,01	0,00	2,11	2,11	0,00
Zaragoza	2,07	2,07	0,00	2,02	2,02	0,00	2,01	2,01	0,00

(*) En Euro/kg vivo

4.3.3. Precios Medios de Porcino Precoz, Lechones y Otras Calidades

(Euro/100kg vivo)

CERDAS DE DESVIEJE	Semana 15 10-16/04 2023	Semana 16 17-23/04 2023	Variación €
Cerdas de Desvieje	132,56	132,56	0,00
CERDOS CEBADOS			
Categoría U	194,86	196,44	1,58
LECHONES			
Lleida.Base 20kg de peso.	455,00	455,00	0,00
Segovia.Base 20kg de peso.	555,00	555,00	0,00
Media nacional. Calidad Normal. Base 20 kg de	503,68	503,68	0,00

4.3.4. Precios Medios de Porcino: Tronco Ibérico

TOSTONES	Semana 15 10-16/04 2023	Semana 16 17-23/04 2023	Variación €
De 5 a 9 kilos	522,86	531,43	8,57
De 9 a 12 kilos	735,71	744,29	8,58
LECHONES			
Lechón Ibérico Cruzado Base 23 kg	416,89	417,97	1,08
MARRANOS			
Marranos Ibéricos de 35 a 60 kg	358,90	358,90	0,00
PRIMALES			
Primales Ibéricos de 60 a 100 kg	-	-	-
CERDO CEBADO			
Cerdo Cebado (Intensivo)	235,90	237,15	1,25
Cerdo Cebado de Campo (Extensivo)	251,13	253,41	2,28
Cerdo Cebado de Bellota 100% Ibérico	-	-	-
DESVIEJE			
Reproductores de desvieje	147,83	147,83	0,00
REPRODUCTORES			
Reproductores >6 meses	369,75	369,75	0,00
CASTRONAS			
Castronas	113,04	117,39	4,35

Denominaciones de acuerdo con la Norma de Calidad (RD 4/2014)

Para información sobre precios de productos agrícolas y ganaderos en otros Estados Miembros de la UE:

<https://ec.europa.eu/agriculture/>



MINISTERIO
DE AGRICULTURA, PESCA
Y ALIMENTACIÓN