

# PRECIOS COYUNTURALES



**SEMANA 36 – 2023**  
**Del 4 al 10 de septiembre**



**SUBSECRETARÍA**

Subdirección General de Análisis, Coordinación y  
Estadística

[sgapc@mapa.es](mailto:sgapc@mapa.es)

<https://www.mapa.gob.es/es/estadistica/temas/>

Publicación elaborada por la  
Subsecretaría  
Subdirección General de Análisis, Coordinación y Estadística

**MINISTERIO  
DE AGRICULTURA, PESCA  
Y ALIMENTACIÓN**

© Ministerio de Agricultura, Pesca y Alimentación  
Secretaría General Técnica  
Centro de Publicaciones  
Catálogo de Publicaciones de la Administración General del Estado:  
<https://cpage.mpr.gob.es/>

N.I.P.O.: 003190900

Se permite la utilización, copia o reproducción de los datos de este Boletín siempre que se cite expresamente su procedencia.

---

# Índice:

---

	PÁGINA
<b>PRECIOS MEDIOS NACIONALES.....</b>	<b>4</b>
PRECIOS MEDIOS NACIONALES DE PRODUCTOS AGRÍCOLAS.....	4 - 6
PRECIOS MEDIOS NACIONALES DE PRODUCTOS GANADEROS.....	7 - 8
<b>PRECIOS EN MERCADOS REPRESENTATIVOS DE CEREALES, VINOS Y ACEITES.....</b>	<b>9</b>
PRECIOS MEDIOS EN MERCADOS REPRESENTATIVOS DE CEREALES.....	9 - 11
PRECIOS MEDIOS EN MERCADOS REPRESENTATIVOS DE VINOS.....	12
PRECIOS MEDIOS EN MERCADOS REPRESENTATIVOS DE ACEITES.....	13
<b>PRECIOS DE PRODUCCIÓN DE FRUTAS Y HORTALIZAS EN EL MERCADO INTERIOR.....</b>	<b>14</b>
PRECIOS DE PRODUCCIÓN EN EL MERCADO INTERIOR: FRUTAS.....	14
PRECIOS DE PRODUCCIÓN EN EL MERCADO INTERIOR: PRODUCTOS HORTÍCOLAS.....	16 - 17
<b>PRECIOS REPRESENTATIVOS DE PRODUCTOS GANADEROS.....</b>	<b>18</b>
PRECIOS REPRESENTATIVOS DE PRODUCTOS GANADEROS: BOVINO.....	18
PRECIOS REPRESENTATIVOS DE PRODUCTOS GANADEROS: OVINO.....	19
PRECIOS REPRESENTATIVOS DE PRODUCTOS GANADEROS: PORCINO.....	20 - 21



## 1. PRECIOS MEDIOS NACIONALES

### 1.1. PRECIOS MEDIOS NACIONALES DE PRODUCTOS AGRÍCOLAS

1.1.1. Precios Medios Nacionales de Cereales, Arroz, Oleaginosas, Tortas, Proteicos, Vinos y Aceites.					
PRODUCTOS AGRÍCOLAS (especificaciones)		Semana 35 28/08-03/09 2023	Semana 36 04/09-10/09 2023	Variación semanal euros	Variación semanal %
<b>CEREALES</b>					
(1)	Trigo blando panificable (C/t)	256,20	256,00	-0,20	-0,08
(1)	Trigo duro (C/t)	418,41	407,41	-11,00	-2,63
(1)	Cebada pienso (C/t)	238,65	237,92	-0,73	-0,31
(1)	Cebada malta (C/t)	245,50	240,02	-5,48	-2,23
(1)	Maíz grano (C/t)	255,50	253,68	-1,82	-0,71
<b>ARROZ</b>					
(2)	Arroz cáscara japónica (C/t)	646,41	647,28	0,87	0,13
(2)	Arroz cáscara índica (C/t)	559,36	564,56	5,20	0,93
(3)	Arroz blanco japónica (C/t)	1.152,22	1.159,10	6,88	0,60
(3)	Arroz blanco índica (C/t)	677,85	686,17	8,32	1,23
(3)	Arroz blanco vaporizado (C/t)	708,94	709,86	0,92	0,13
(3)	Arroz partido (C/t)	420,85	428,30	7,45	1,77
<b>SEMILLAS OLEAGINOSAS</b>					
(4)	Pipa de girasol alto oleico (C/t)	598,51	598,81	0,30	0,05
(4)	Pipa de girasol convencional (C/t)	540,41	518,06	-22,35	-4,14
(4)	Colza (C/t)	445,98	459,95	13,97	3,13
<b>TORTAS DE GIRASOL Y SOJA</b>					
(9)	Torta de girasol. 34%-36% proteína (C/t)	304,73	304,26	-0,47	-0,15
(9)	Torta de soja. 44%-47% proteína (C/t)	481,87	481,87	0,00	0,00
<b>PROTEICOS</b>					
(10)	Alfalfa. Balas 1ª Cat. 16,5%-18% proteína (C/t)	333,84	326,50	-7,34	-2,20
(10)	Alfalfa. Pellets estándar. 14%-16% proteína (C/t)	306,24	301,41	-4,83	-1,58
(4)	Guisantes secos (C/t)	309,36	309,18	-0,18	-0,06
(2)	Lentejas (C/t)	769,84	769,84	0,00	0,00
(2)	Garbanzos (C/t)	882,98	883,05	0,07	0,01
(2)	Habas secas (C/t)	390,48	392,95	2,47	0,63
<b>VINOS</b>					
(5)	Vino blanco sin DOP/IGP (C/hectolitro)	38,41	37,74	-0,67	-1,74
(5)	Vino tinto sin DOP/IGP, 12 p. color (C/hectolitro)	36,96	37,31	0,35	0,95
<b>ACEITE DE OLIVA Y ORUJO</b>					
(6)	Aceite de oliva virgen extra < 0,8º (C/100 kg)	818,56	828,77	10,21	1,25
(6)	Aceite de oliva virgen, de 0,8º a 2º (C/100 kg)	751,28	764,00	12,72	1,69
(6)	Aceite de oliva lampante > 2º (C/100 kg)	714,21	719,68	5,47	0,77
(7)	Aceite de oliva refinado (C/100 kg)	718,66	718,80	0,14	0,02
(8)	Aceite de orujo de oliva crudo (C/100 kg)	208,87	209,21	0,34	0,16
(7)	Aceite de orujo de oliva refinado (C/100 kg)	308,72	308,76	0,04	0,01
<b>ACEITE DE GIRASOL</b>					
(7)	Aceite de girasol refinado convencional (C/100 kg)	114,27	114,19	-0,08	-0,07
(7)	Aceite de girasol refinado alto oleico (C/100 kg)	133,73	133,44	-0,29	-0,22
<b>ACEITE DE SOJA</b>					
(7)	Aceite refinado de soja (C/100 kg)	122,18	122,18	0,00	0,00
<b>ACEITUNA DE MESA</b>					
(11)	Aceituna de mesa, media de variedades (C/100 kg)	-	126,71	-	-
(11)	Variedad Gordal (C/100 kg)	-	170,00	-	-
(11)	Variedad Hojiblanca (C/100 kg)	-	125,00	-	-
(11)	Variedad Manzanilla (C/100 kg)	-	120,00	-	-

#### Posición comercial:

- (1) Salida de almacén cargado o entregado al transformador después de intermediario; (2) Granel sobre almacén agricultor/cooperativa  
 (3) Salida granel industria; (4) Almacén comprador mayorista; (5) Salida bodega; (6) Salida almazara; (7) Salida industria refinadora  
 (8) Salida industria extractora; (9) Salida industria mouturadora; (10) Salida industria deshidratadora; (11) Entrada a entamadora

## COMENTARIOS DE MERCADO

• **CEREALES (▼):** Bajada general en los precios medios: **trigo duro** (-2,63 %), **cebada malta** (-2,23 %), **maíz grano** (-0,71%), **cebada pienso** (-0,31 %) y, muy leve, **trigo blando panificable** (-0,08%).

• **ARROZ (▲):** Semana de ascensos moderados en las cotizaciones de los productos en seguimiento, destacando los del **arroz partido** (1,77 %) y el **blanco Índica** (1,23 %).

• **SEMILLAS OLEAGINOSAS (▲▼):** Subida ligera en la **pipa de girasol alto oleico** (0,05 %) y bajada, más importante, en la **pipa de girasol convencional** (-4,14 %). La **semilla de colza** sube de manera más marcada (3,13 %).

• **TORTAS DE GIRASOL Y SOJA (▼=):** Esta semana, los precios de la **torta de girasol** bajan ligeramente (-0,15 %), mientras que la **torta de soja** repite cotización.

• **PROTEICOS (▲=▼):** Descensos en los precios de la **alfalfa** (-2,20 % **balas** y -1,58% **pellets**), al igual que, aunque mínimo, en el de los **guisantes secos** (-0,06 %). Comportamiento opuesto, aunque similar en proporción, el de los **garbanzos** (0,01 %), correspondiendo a las **habas secas** una subida algo más acentuada (0,63%). Sin variación en las cotizaciones de las **lentejas** (0,00 %).

• **VINOS (▲▼):** Cae, esta semana, el precio medio nacional del **vino blanco sin DOP/IGP** (-1,74 %), por el contrario, sube el del **vino tinto sin DOP/IGP** (0,95 %).

• **ACEITE DE OLIVA Y ORUJO (▲):** Una semana más, se anotan subidas de precios en todas las categorías de aceite de oliva (1,25 % en el **aceite de oliva virgen extra**, 1,69 % en el **lampante**, 1,77 % en el **refinado**), así como, invirtiéndose la tendencia de las últimas semanas, también en los **aceites de orujo de oliva** (0,16 % en el **crudo** y 0,01 % en el **refinado**).

• **ACEITE DE GIRASOL (▼):** Bajaron el **aceite de girasol refinado convencional** (-0,07 %) y el **alto oleico** (0,22 %).

• **ACEITE DE SOJA (=):** Repite el precio semanal de este tipo de aceite.

1.1.2. Precios Medios Nacionales en Origen de Frutas y Hortalizas				
PRODUCTOS AGRÍCOLAS (especificaciones)	Semana 35 28/08 -03/09 2023	Semana 36 04/09 -10/09 2023	Variación semanal euros	Variación semanal %
<b>FRUTAS</b>				
(1) Clementina (C/100 kg)	46,25	49,44	3,20	6,91
(1) Limón (C/100 kg)	25,00	27,50	2,50	10,00
(1) Naranja Grupo Blancas (C/100 kg)	26,96	27,21	0,25	0,93
(1) Naranja Salustiana (C/100 kg)*	26,96	27,21	0,25	0,93
(1) Naranja Grupo Navel (C/100 kg)	26,02	26,47	0,44	1,70
(1) Naranja Navel (C/100 kg)*	-	25,03	-	-
(1) Naranja Navelina (C/100 kg)*	23,98	25,04	1,06	4,42
(1) Satsuma (C/100 kg)	31,75	31,10	-0,64	-2,03
(1) Manzana Gala (C/100 kg)*	-	86,82	-	-
(1) Manzana Golden (C/100 kg)*	78,45	81,72	3,27	4,17
(1) Manzana Granny Smith (C/100 kg)*	-	80,44	-	-
(1) Manzana Red Delicious y demás var. rojas (C/100 kg)*	63,24	59,18	-4,06	-6,42
(1) Pera Blanquilla (C/100 kg)	76,41	83,68	7,27	9,52
(1) Pera Conferencia (C/100 kg)	-	95,86	-	-
(1) Albaricoque (C/100 kg)	87,75	95,00	7,25	8,26
(1) Ciruela (C/100 kg)	56,50	53,57	-2,93	-5,18
(1) Melocotón carne amarilla (C/100 kg)*	72,73	76,59	3,86	5,31
(1) Nectarina carne amarilla (C/100 kg)*	64,96	66,68	1,72	2,66
(1) Aguacate (C/100 kg)	1.004,40	537,33	-467,07	-46,50
(1) Caqui (C/100 kg)	-	42,50	-	-
(1) Granada (C/100 kg)	-	75,00	-	-
(1) Higos y brevas (C/100 kg)	158,21	173,34	15,13	9,56
(1) Plátano (C/100 kg)*	24,92	24,95	0,03	0,12
(1) Uva de mesa con semillas (C/100 kg)	70,58	69,40	-1,18	-1,68
(1) Uva de mesa sin semillas (C/100 kg)	97,57	97,09	-0,48	-0,49
<b>HORTALIZAS</b>				
(1) Acelga (C/100 kg)	106,33	111,38	5,05	4,74
(1) Ajo (C/100 kg)	180,17	170,02	-10,15	-5,63
(1) Berenjena (C/100 kg)	61,82	79,58	17,76	28,73
(1) Calabacín (C/100 kg)	58,95	64,63	5,67	9,62
(1) Cebolla (C/100 kg)	45,98	42,72	-3,27	-7,10
(1) Champiñón (C/100 kg)	157,66	164,90	7,24	4,59
(1) Coliflor (C/100 kg)	-	83,90	-	-
(1) Col Repollo de hoja lisa (C/100 kg)	35,00	36,81	1,81	5,17
(1) Judía verde tipo plana (C/100 kg)	186,63	188,99	2,36	1,27
(1) Lechuga Romana (C/100 ud)	26,88	25,51	-1,38	-5,12
(1) Melón Piel de Sapo (C/100 kg)	40,16	39,80	-0,37	-0,91
(1) Pepino (C/100 kg)	117,17	135,62	18,44	15,74
(1) Pimiento verde tipo italiano (C/100 kg)	63,60	81,27	17,67	27,78
(1) Puerro (C/100 kg)	75,73	69,91	-5,82	-7,69
(1) Sandía (C/100 kg)	27,35	27,99	0,64	2,35
(1) Tomate cereza (C/100 kg)*	255,00	205,21	-49,79	-19,52
(1) Tomate redondo liso (C/100 kg)*	74,59	73,00	-1,59	-2,13
(1) Zanahoria (C/100 kg)	29,48	27,58	-1,89	-6,42
(1) Patata (C/100 kg)	33,57	33,78	0,21	0,62

**Posición comercial:**

(1) Granel: En árbol, finca, almacén agricultor, alhóndiga, lonja, etc. En cítricos y uva de mesa, los precios se dan "en árbol" y "en cepa" respectivamente. Los precios del plátano, por las peculiaridades de su comercialización, son estimados a partir de las cotizaciones obtenidas y contrastadas por la organización de productores (OP), en la posición comercial "venta en verde al madurador".

\*Precios notificados a la Comisión Europea (art. 11 y anexo I.5.c del Reglamento de Ejecución (UE) 2017/1185).

**COMENTARIOS DE MERCADO**

- **CÍTRICOS (▲▼):** Con la única excepción de la **satsuma** (-2,03 %), que retrocede ligeramente, esta semana se incrementan los precios en árbol de todos los cítricos en seguimiento, que, en general, se encuentran en niveles por encima de los registrados en las últimas campañas por estas fechas; el mayor aumento corresponde, en esta ocasión, al **limón** (10 %) —cuyo valor aún solo proviene de los rojojos de *Verna*—, seguido por el de la **clementina** (6,91 %) y el de la **naranja tipo Navel** (1,7 %), siendo el de las **naranjas blancas** (0,93 %) el más reducido.
- **FRUTA DE PEPITA (▲▼):** Como la semana anterior, siguen creciendo las cotizaciones medias en origen de la **pera Blanquilla** (9,52 %) y la **manzana Golden** (4,17 %) —ambas en valores claramente superiores a los de temporadas anteriores a estas alturas—, así como se acentúa el descenso de la de las **manzanas rojas** (-6,42 %).
- **FRUTA DE HUESO (▲▼):** Vuelve a bajar el precio medio de la **ciruela** (-5,18 %), pero aumentan los del resto de tipos de referencia en este sector: **albaricoque** (8,26 %), **melocotón** (5,31 %) y **nectarina** (2,66 %) de carne amarilla.
- **OTRAS FRUTAS (▼▲):** Tras el pico de la semana anterior, la entrada en comercialización de variedades menos apreciadas hace caer muy significativamente la cotización en origen del **aguacate** (-46,5 %); bajan también, ligeramente, las **uvas de mesa: con semillas** (-1,68 %) y **sin semillas** (-0,49 %). En contraste, suben, de nuevo, los **higos** (9,56 %) y, mínimamente, el **plátano** (0,12 %). Primeras cotizaciones de **caqui** y **granada**.
- **HORTALIZAS (▲▼):** **Berenjena** (28,73 %), **pimiento verde italiano** (27,78 %), **pepino** (15,74 %) y **calabacín** (9,62 %) se apuntan, en esta primera semana de septiembre, los mayores incrementos dentro del apartado de los hortalizas. El mayor descenso se observa para el **tomate cereza** (-19,52 %), que cae tras el fuerte aumento de la semana anterior. Vuelve a subir —aunque muy levemente—, y ya van tres semanas seguidas, el precio medio en origen de la **patata** (0,62 %).

### 1.1.3. Precios Medios Nacionales de Productos Agrícolas: Gráficos

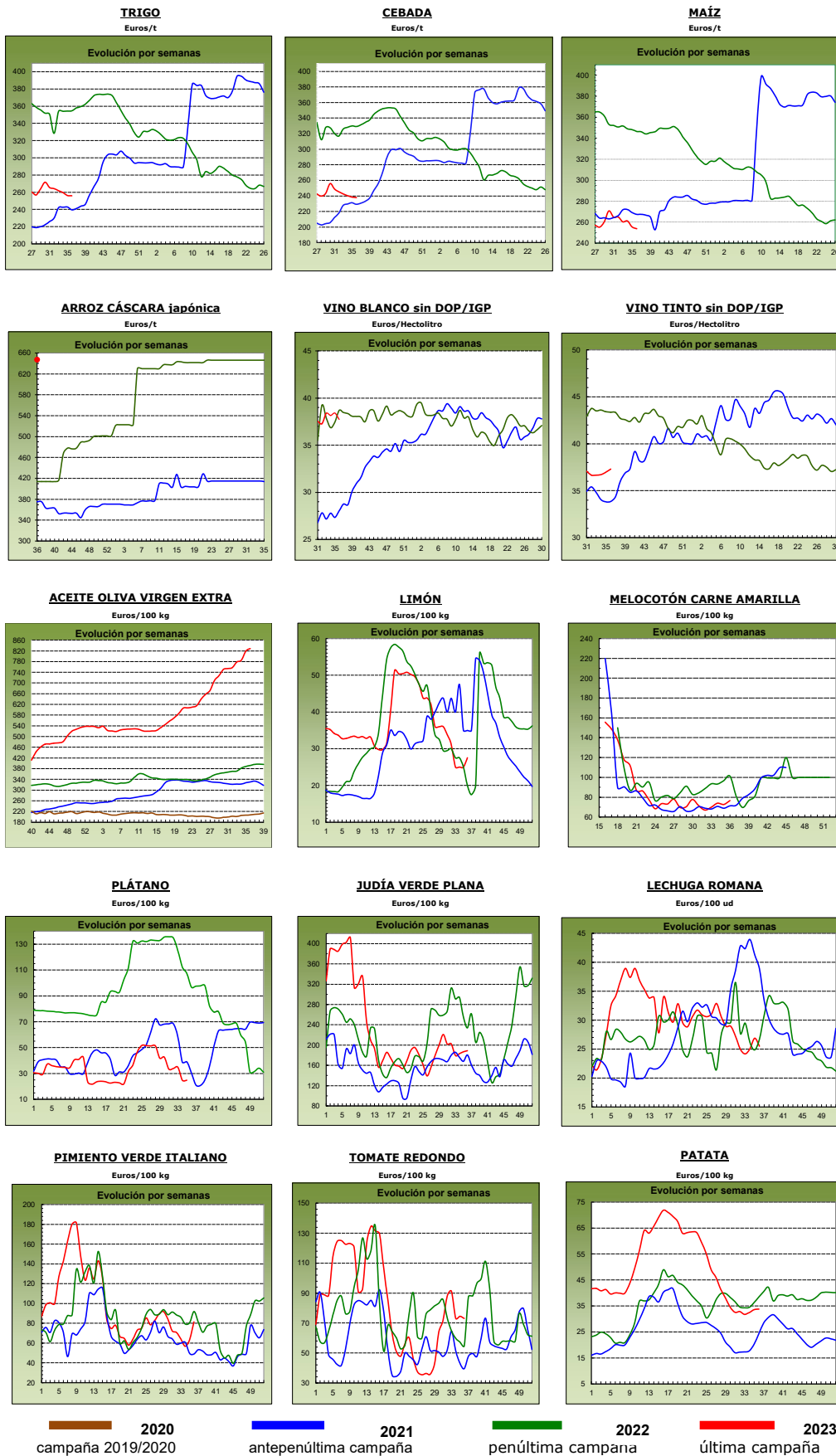

## 1.2. PRECIOS MEDIOS NACIONALES DE PRODUCTOS GANADEROS

1.2.1. Precios Medios Nacionales de Productos Ganaderos					
PRODUCTOS GANADEROS (especificaciones)		Semana 35 28/08-03/09 2023	Semana 36 04-10/09 2023	Variación semanal euros	Variación semanal %
<b>VACUNO</b>					
(1)	Ternera, 180-300 kilos (€/100 kg canal)	499,99	500,27	0,28	0,06
(1)	Machos de 12 a 24 meses (Clase R) (€/100 kg canal)	497,82	500,94	3,12	0,63
(1)	Animales de 8 a 12 meses (Clase R) (€/100 kg canal)	524,52	529,24	4,72	0,90
(1)	Bovino vivo, conjunto categorías (€/100 kg vivo)	262,16	262,42	0,26	0,10
<b>CORDERO</b>					
(1)	Corderos 9-19 kilos (€/100 kg canal)	752,96	779,85	26,89	3,57
(1)	Corderos 12-16 kilos (€/100 kg canal)	724,09	750,77	26,68	3,68
(1)	Corderos Ligeros (12-13 kilos) (€/100 kg canal)	736,49	760,12	23,63	3,21
(1)	Corderos Pesados (13-16 kilos) (€/100 kg canal)	711,70	741,42	29,72	4,18
<b>PORCINO</b>					
(1)	Porcino >60% magro (Clase S) (€/100 kg canal)	246,05	241,16	-4,89	-1,99
(1)	Porcino 60-55% magro (Clase E) (€/100 kg canal)	238,26	234,08	-4,18	-1,75
(1)	Porcino 55-50% magro (Clase U) (€/100 kg canal)	245,32	242,90	-2,42	-0,99
(1)	Porcino 50-45% magro (Clase R) (€/100 kg canal)	240,76	239,48	-1,28	-0,53
(1)	Lechon 20 kg (€/unidad)	65,76	61,60	-4,16	-6,33
<b>POLLO</b>					
(2)	Pollo, media de canales del 83% y 65% rdto. (€/100 kg canal)	232,20	232,59	0,39	0,17
(2)	Pollo P10 (83% rdto.) (€/100 kg canal)	182,58	182,58	0,00	0,00
(2)	Pollo P90 (65% rdto.) (€/100 kg canal)	235,98	236,41	0,43	0,18
<b>HUEVOS</b>					
(3)	Huevos Tipo Jaula, media Clase L y M (€/100 kg)	194,71	192,22	-2,49	-1,28
(3)	Huevos Tipo Jaula - Clase L (€/docena)	1,61	1,62	0,01	0,62
(3)	Huevos Tipo Jaula - Clase M (€/docena)	1,33	1,29	-0,04	-3,01
(3)	Huevos Tipo Suelo media Clase L y M (€/100 kg)	213,24	213,92	0,68	0,32
(3)	Huevos Tipo Suelo - Clase L (€/docena)	1,70	1,72	0,02	1,18
(3)	Huevos Tipo Suelo - Clase M (€/docena)	1,52	1,52	0,00	0,00
(3)	Huevos Tipo Campero, media Clase L y M (€/100 kg)	232,44	231,51	-0,93	-0,40
(3)	Huevos Tipo Campero- Mezcla Clase L y M (€/docena)	1,76	1,75	-0,01	-0,57
<b>CONEJO</b>					
(4)	Conejo 1,8-2,2 kilo,vivo (€/100 kg)	250,55	250,67	0,12	0,05
<b>LECHE Y PRODUCTOS LÁCTEOS</b>					
(6)	Suero de leche en polvo (€/100 kg)	65,84	68,74	2,90	4,40
(6)	Mantequilla sin sal (formato 25 kg) (€/100 kg)	490,47	500,83	10,36	2,11
(5)	Leche cruda de vaca (€/100 kg). Fuente: INFOLAC	Precio junio 2023: 51,84 €/100 kg			
<b>MIEL Y PRODUCTOS APÍCOLAS</b>					
(7)	Miel multifloral a granel (€/100 kg)	Precio mayo 2023: 347,14 €/100 kg; Precio junio 2023: 348,97 €/100 kg			
(7)	Miel multifloral envasada (€/100 kg)	Precio mayo 2023: 571,48 €/100 kg; Precio junio 2023: 561,39 €/100 kg			
(7)	Polen a granel (€/100 kg)	Precio mayo 2023: 763,00 €/100 kg; Precio junio 2023: 743,08 €/100 kg			
(7)	Polen envasado (€/100 kg)	Precio mayo 2023: 1.180,88 €/100 kg; Precio junio 2023: 1.235,58 €/100 kg			

**Posición comercial:**

(1) Entrada matadero; (2) Salida muelle matadero; (3) Salida muelle centro de embalaje; (4) Salida granja; (5) Precio pagado al ganadero; (6) Precio franco fábrica sin impuestos ni costes; (7) Venta a la industria o mayorista

**COMENTARIOS DE MERCADO**

- **VACUNO (▲)**: Precios al alza en las **canales de vacuno**, con variaciones del 0,06 % en las de las terneras, del 0,63 % en las de los machos 12-24 meses y del 0,90 % en las de los animales 8-12 meses. Los precios de los **animales vivos** se incrementan un leve 0,10 %.
- **OVINO (▲)**: Las **canales de cordero** registran un incremento de precios semanal (3,66 % de media) en sus diferentes clasificaciones.
- **PORCINO (▼▲)**: Se anotan, esta semana, descensos en las cotizaciones de las **canales de porcino de capa blanca** (-1,31 % de media en sus diferentes clasificaciones). Los precios de los **porcinos cebados (▼)** mantienen la tendencia a la baja de las semanas anteriores. Los **lechones base 20 kg (▼)** registran también bajadas en sus cotizaciones (-6,33 %).
- **POLLOS (=)**: Los precios de las **canales de pollo** se apuntan un discreto aumento (0,17 %).
- **HUEVOS (▼▲)**: Comportamiento dispar en la evolución de los precios de los huevos, anotándose bajadas medias del -1,28 % en los precios de los **huevos tipo jaula** y del -0,40 % en los de precios de los **huevos tipo campero**. Los **huevos tipo suelo** se anotan un incremento del 0,32 %.
- **CONEJO (=)**: Práctica estabilidad en los precios del **conejo vivo de granja** (0,05 %).
- **PRODUCTOS LÁCTEOS (▲)**: Subida del 4,40 % en el precio medio semanal del **suero de leche en polvo** y del 2,11 % en el de la **mantequilla sin sal (▲)**.

## 1.2.2. Precios Medios Nacionales de Productos Ganaderos: Gráficos

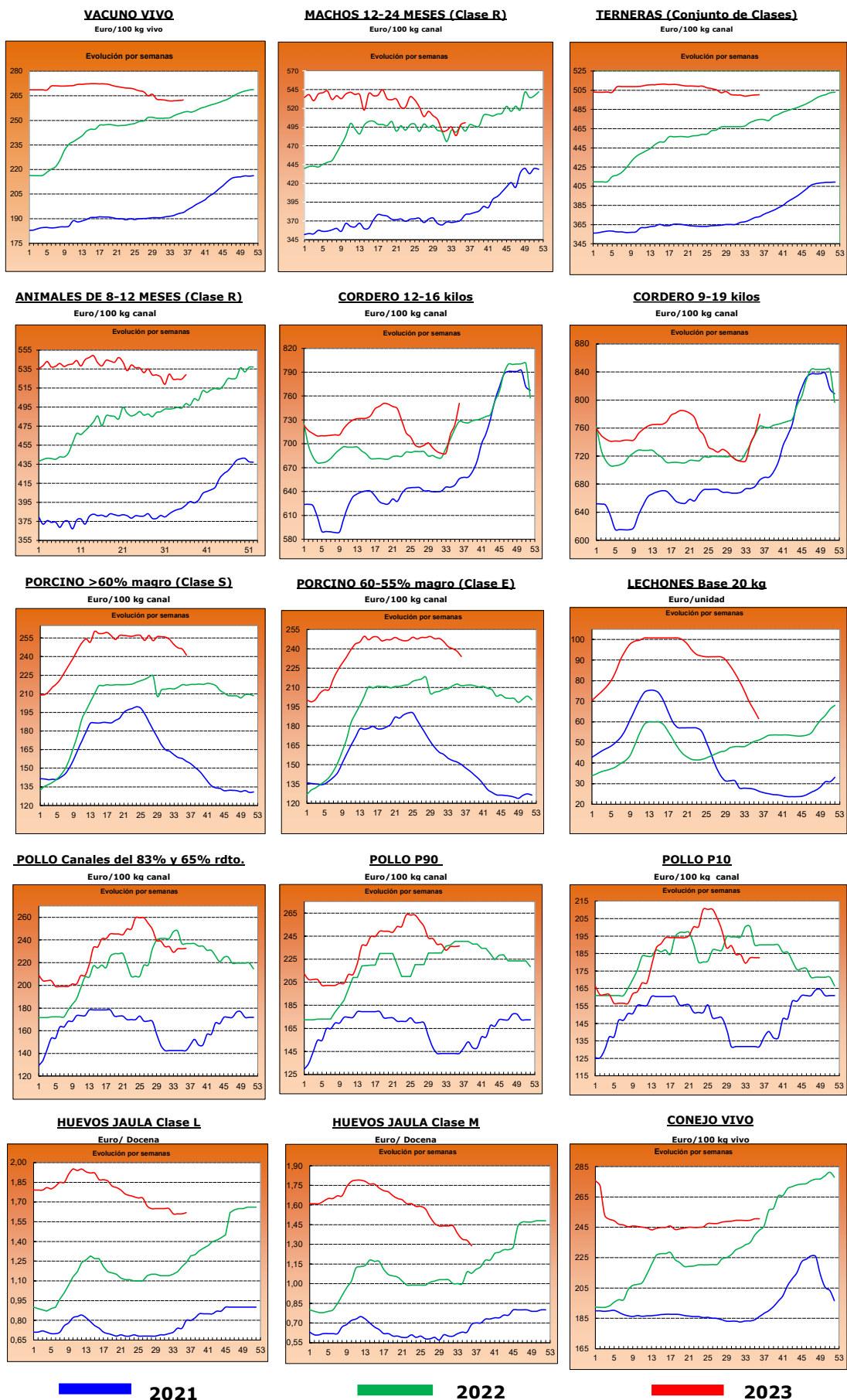



## 2.- PRECIOS EN MERCADOS REPRESENTATIVOS DE CEREALES, ALFALFA, ARROZ, VINOS, ACEITES Y SEMILLA DE GIRASOL

### 2.1. PRECIOS EN MERCADOS REPRESENTATIVOS DE CEREALES, ALFALFA Y ARROZ

#### 2.1.1. Precios Medios en Mercados Representativos: Trigo y Alfalfa

Precios en Euro/Tonelada

REGLAMENTO (UE) 2017/1185 DE LA COMISION. Artículo 11, Anexo I. 1. (trigo); Artículo 12 (a), Anexo II.2 (alfalfa)

TRIGO: Salida de almacén cargado o entregado al transformador después de intermediario. Mercancía nacional y/o importada.

ALFALFA: Salida industria deshidratadora

PRODUCTO	MERCADO REPRESENTATIVO	Semana 35 28/08-03/09 2023	Semana 36 03/09-10/09 2023	Variación €
<b>Trigo Blando Panificable</b>	Albacete	260,40	260,20	-0,20
	Ávila	260,00	259,00	-1,00
	Barcelona	258,00	256,00	-2,00
	Burgos	252,80	252,50	-0,30
	Cádiz	240,00	242,00	2,00
	Ciudad Real	341,00	336,00	-5,00
	Cuenca	266,00	261,00	-5,00
	Guadalajara	249,00	257,00	8,00
	Huesca	244,00	241,00	-3,00
	León	251,60	251,60	0,00
	Lérida	240,00	242,00	2,00
	Madrid	255,00	258,00	3,00
	Murcia	240,00	240,00	0,00
	Navarra	259,00	259,00	0,00
	Palencia	259,80	259,60	-0,20
	Pontevedra	250,00	257,00	7,00
	Salamanca	262,00	261,40	-0,60
	Segovia	251,20	251,20	0,00
	Sevilla	245,00	247,00	2,00
	Soria	251,80	251,40	-0,40
Tarragona	240,00	238,00	-2,00	
Toledo	264,00	266,00	2,00	
Valladolid	259,20	258,80	-0,40	
Zamora	253,80	252,60	-1,20	
Zaragoza	258,00	255,00	-3,00	
<b>Trigo Duro</b>	Córdoba	420,00	415,00	-5,00
	Toledo	339,00	342,00	3,00
	Zaragoza	400,00	400,00	0,00
<b>Alfalfa Balas</b>	Albacete	376,00	376,00	0,00
	Burgos	365,00	335,00	-30,00
	Córdoba	285,00	286,00	1,00
	Huesca	337,50	330,00	-7,50
	León	340,00	340,00	0,00
	Lérida	308,33	295,00	-13,33
	Navarra	340,00	315,00	-25,00
	Palencia	365,00	365,00	0,00
	Sevilla	293,00	293,00	0,00
	Teruel	335,00	335,00	0,00
	Toledo	360,00	360,00	0,00
	Valladolid	330,00	325,00	-5,00
	Zamora	400,00	400,00	0,00
Zaragoza	335,00	330,00	-5,00	
<b>Alfalfa Pellets</b>	Albacete	326,00	326,00	0,00
	Burgos	300,00	295,00	-5,00
	Córdoba	268,00	289,00	21,00
	Huesca	305,00	292,50	-12,50
	Lérida	299,00	296,50	-2,50
	Navarra	315,00	325,00	10,00
	Palencia	370,00	370,00	0,00
	Sevilla	285,00	285,00	0,00
	Toledo	380,00	380,00	0,00
	Valladolid	370,00	365,00	-5,00
	Zamora	347,00	347,00	0,00
Zaragoza	303,33	298,33	-5,00	

### 2.1.2. Precios Medios en Mercados Representativos: Cebada

Precios en Euro/Tonelada

#### REGLAMENTO (UE) 2017/1185 DE LA COMISION. Artículo 11, Anexo I. 1.

Salida de almacén cargado o entregado al transformador después de intermediario. Mercancía nacional y/o importada.

PRODUCTO	MERCADO REPRESENTATIVO	Semana 35 28/08-03/09 2023	Semana 36 03/09-10/09 2023	Variación €
<b>Cebada Pienso</b>	Albacete	236,50	230,30	-6,20
	Ávila	240,00	240,00	0,00
	Burgos	235,00	235,00	0,00
	Cádiz	225,00	227,00	2,00
	Ciudad Real	254,60	254,20	-0,40
	Córdoba	225,00	225,00	0,00
	La Coruña	222,00	222,00	0,00
	Cuenca	235,00	233,00	-2,00
	Granada	225,00	226,00	1,00
	Guadalajara	229,00	237,00	8,00
	Huesca	224,00	224,00	0,00
	León	240,00	240,00	0,00
	Lérida	225,00	230,00	5,00
	Murcia	220,00	224,00	4,00
	Palencia	245,00	242,00	-3,00
	Salamanca	245,00	245,00	0,00
	Segovia	233,00	233,00	0,00
	Soria	234,00	234,00	0,00
	Teruel	237,00	235,00	-2,00
	Toledo	244,70	244,20	-0,50
Valladolid	244,00	244,00	0,00	
Zamora	240,00	240,00	0,00	
Zaragoza	238,00	235,00	-3,00	
<b>Cebada Malta</b>	Burgos	226,30	223,50	-2,80
	Ciudad Real	289,00	289,00	0,00
	Guadalajara	225,00	225,00	0,00
	Huesca	252,00	252,00	0,00
	Navarra	272,00	267,00	-5,00
	Palencia	228,00	227,00	-1,00
	Salamanca	239,00	238,00	-1,00
	Segovia	224,00	224,00	0,00
	Soria	258,40	221,00	-37,40
	Valladolid	224,00	222,00	-2,00
Zamora	227,00	226,00	-1,00	
Zaragoza	270,00	267,00	-3,00	

### 2.1.3. Precios Medios en Mercados Representativos: Maíz y Arroz

Precios en Euro/Tonelada

REGLAMENTO (UE) 2017/1185 DE LA COMISION. Artículo 11, Anexo I. 1. Cereales y 2 Arroz

Maíz grano: precios salida de almacén cargado. Mercancía nacional y/o importada.

Arroz cáscara precios salida almacén agricultor o en cooperativa, y arroz blanco precios salida industria

PRODUCTO	MERCADO REPRESENTATIVO	Semana 35 28/08-03/09 2023	Semana 36 03/09-10/09 2023	Variación €
<b>Maíz Grano</b>	Albacete	270,40	263,00	-7,40
	Ciudad Real	262,00	260,40	-1,60
	La Coruña	240,00	242,00	2,00
	Gerona	255,00	255,00	0,00
	Huesca	249,00	247,00	-2,00
	León	253,80	253,80	0,00
	Lérida	243,00	240,00	-3,00
	Madrid	268,00	265,00	-3,00
	Navarra	267,00	262,00	-5,00
	Pontevedra	240,00	242,00	2,00
	Salamanca	274,40	272,80	-1,60
	Sevilla	272,00	272,00	0,00
	Toledo	269,00	268,60	-0,40
	Valladolid	263,46	262,60	-0,86
	Zamora	256,20	255,60	-0,60
Zaragoza	263,00	257,00	-6,00	
<b>Arroz cáscara (Indica)</b>	Cádiz	348,00	348,00	0,00
	Sevilla	584,50	584,50	0,00
	Valencia	595,00	595,00	0,00
<b>Arroz cáscara (Japónica)</b>	Huesca	500,00	500,00	0,00
	Sevilla	600,50	600,50	0,00
	Tarragona	660,00	660,00	0,00
	Valencia	690,00	690,00	0,00
	Zaragoza	650,00	650,00	0,00
<b>Arroz blanco (Indica)</b>	Sevilla	611,00	611,00	0,00
	Valencia	1150,00	1150,00	0,00
<b>Arroz blanco (Japónica)</b>	Sevilla	993,00	993,00	0,00
	Tarragona	1.250,00	1.250,00	0,00
	Valencia	1230,00	1230,00	0,00
<b>Arroz blanco vaporizado</b>	Valencia	1075,00	1075,00	0,00
<b>Arroz partido</b>	Sevilla	318,56	318,56	0,00
	Tarragona	525,00	525,00	0,00
	Valencia	515,00	515,00	0,00

<b>2.2. PRECIOS EN MERCADOS REPRESENTATIVOS DE VINOS</b>
--

**R. EJECUCIÓN (UE) 2017/1185 DE LA COMISION. Artículo 11, Anexo II. 3.**

En €/hectólitro, salida bodega, a granel, pago al contado sin I. V. A.

<b>PRODUCTO</b>	<b>MERCADO REPRESENTATIVO</b>	<b>Semana 35 28/08-03/09 2023</b>	<b>Semana 36 03/09-10/09 2023</b>	<b>Variación €</b>
<b>Vino Blanco sin DOP/IPG</b>	Albacete	53,24	54,66	<b>1,42</b>
	Badajoz	38,35	39,82	<b>1,47</b>
	Ciudad Real	38,55	36,85	<b>-1,70</b>
	Cuenca	36,43	37,77	<b>1,35</b>
	Toledo	33,64	32,14	<b>-1,50</b>
<b>Vino Tinto sin DOP / IPG</b>	<b>Precio de vino tinto referido al producto de 12 puntos de color</b>			
	Albacete	46,05	44,46	<b>-1,59</b>
	Badajoz	34,50	34,50	<b>0,00</b>
	Ciudad Real	32,81	33,95	<b>1,14</b>
	Cuenca	38,00	37,91	<b>-0,08</b>
	Murcia	36,53	38,24	<b>1,71</b>
	Toledo	31,22	32,62	<b>1,41</b>
	Valencia	33,82	35,49	<b>1,66</b>

**2.3. PRECIOS EN MERCADOS REPRESENTATIVOS DE ACEITES Y SEMILLAS DE GIRASOL**

Aceites. Precios salida almazara/orujera/refinadora, en €/100 kg, sin I.V.A. Rgto. 2017/1185. Art.11. Anexo I.3.

Semilla de girasol. Precios en almacén del comprador mayorista, en €/100 kg, sin I.V.A. Rgto 2017/1185. Art. 8

PRODUCTO Y ESPECIFICACIONES	MERCADO REPRESENTATIVO	Semana 35 28/08-03/09 2023	Semana 36 03/09-10/09 2023	Variación €
<b>ACEITE DE OLIVA VIRGEN EXTRA</b> Menos de 0,8°	Albacete	830,00	840,00	<b>10,00</b>
	Almería	815,00	815,00	<b>0,00</b>
	Badajoz	821,67	819,00	<b>-2,67</b>
	Cáceres	860,00	860,00	<b>0,00</b>
	Cádiz	735,00	830,00	<b>95,00</b>
	Ciudad Real	805,00	820,00	<b>15,00</b>
	Córdoba	817,50	832,50	<b>15,00</b>
	Cuenca	816,70	830,00	<b>13,30</b>
	Granada	820,00	827,50	<b>7,50</b>
	Huelva	800,00	815,00	<b>15,00</b>
	Jaén	821,50	833,50	<b>12,00</b>
	Málaga	827,50	831,50	<b>4,00</b>
	Murcia	817,00	833,00	<b>16,00</b>
	Sevilla	812,50	820,00	<b>7,50</b>
Tarragona	890,00	890,00	<b>0,00</b>	
Toledo	813,50	825,00	<b>11,50</b>	
<b>ACEITE DE OLIVA VIRGEN</b> De 0,8° a 2°	Albacete	760,00	790,00	<b>30,00</b>
	Badajoz	683,33	688,33	<b>5,00</b>
	Cáceres	570,00	570,00	<b>0,00</b>
	Cádiz	690,00	760,00	<b>70,00</b>
	Ciudad Real	745,00	752,50	<b>7,50</b>
	Córdoba	747,50	767,50	<b>20,00</b>
	Cuenca	760,00	760,00	<b>0,00</b>
	Granada	712,50	767,50	<b>55,00</b>
	Huelva	750,00	755,00	<b>5,00</b>
	Jaén	757,00	767,00	<b>10,00</b>
	Málaga	752,50	761,50	<b>9,00</b>
	Murcia	760,00	760,00	<b>0,00</b>
	Sevilla	751,00	760,00	<b>9,00</b>
	Tarragona	830,00	830,00	<b>0,00</b>
Toledo	755,00	765,00	<b>10,00</b>	
<b>ACEITE DE OLIVA LAMPANTE</b> Más de 2°	Albacete	740,00	735,00	<b>-5,00</b>
	Badajoz	640,67	647,33	<b>6,67</b>
	Cáceres	520,00	520,00	<b>0,00</b>
	Cádiz	675,00	730,00	<b>55,00</b>
	Ciudad Real	690,00	710,00	<b>20,00</b>
	Córdoba	712,50	722,50	<b>10,00</b>
	Cuenca	731,70	730,00	<b>-1,70</b>
	Granada	665,00	703,50	<b>38,50</b>
	Huelva	725,00	728,00	<b>3,00</b>
	Jaén	731,00	731,00	<b>0,00</b>
	Málaga	710,00	727,50	<b>17,50</b>
	Murcia	725,00	730,00	<b>5,00</b>
	Sevilla	696,50	712,50	<b>16,00</b>
	Tarragona	600,00	600,00	<b>0,00</b>
Toledo	701,50	727,50	<b>26,00</b>	
<b>ACEITE DE OLIVA REFINADO</b>	Córdoba	717,50	717,50	<b>0,00</b>
	Jaén	730,00	728,50	<b>-1,50</b>
	Sevilla	715,00	715,00	<b>0,00</b>
	Tarragona	720,00	725,00	<b>5,00</b>
<b>ACEITE DE ORUJO DE OLIVA CRUDO</b>	Córdoba	195,50	195,50	<b>0,00</b>
	Jaén	212,50	215,00	<b>2,50</b>
	Málaga	216,00	212,00	<b>-4,00</b>
	Sevilla	212,50	212,50	<b>0,00</b>
	Tarragona	225,00	225,00	<b>0,00</b>
	Toledo	226,00	226,00	<b>0,00</b>
<b>ACEITE DE ORUJO DE OLIVA REFINADO</b>	Sevilla	310,00	310,00	<b>0,00</b>
<b>PIPA DE GIRASOL</b> Alto oleico	Centro	683,19	683,19	<b>0,00</b>
	Norte	665,27	665,27	<b>0,00</b>
	Sur	476,60	477,41	<b>0,80</b>
<b>PIPA DE GIRASOL</b> Convencional	Centro	593,56	593,56	<b>0,00</b>
	Norte	594,55	544,76	<b>-49,79</b>
	Sur	448,67	450,16	<b>1,49</b>

### 3. PRECIOS DE PRODUCCIÓN DE FRUTAS Y HORTALIZAS EN EL MERCADO INTERIOR

#### 3.1. PRECIOS DE PRODUCCIÓN EN EL MERCADO INTERIOR FRUTAS

##### 3.1.1. Precios de Producción de Frutas en el Mercado Interior:

Precios diarios y Precios Medios Ponderados Semanales en mercados representativos provinciales.

Precios a la salida del centro de acondicionamiento de productos seleccionados, embalados y, en su caso, en palés (€/100 kg peso neto)

#### CÍTRICOS

PRODUCTO	MERCADO	VARIEDAD O TIPO	CAT.	CALIBRE	DÍA/MES							
					4/9	5/9	6/9	7/9	8/9	9/9	10/9	PMPS
LIMÓN	Alicante	Verna	I	3-4	88,91	88,91	88,91	88,91	88,91	--	--	88,91

#### FRUTAS DE PEPITA

PRODUCTO	MERCADO	VARIEDAD O TIPO	CAT.	CALIBRE	DÍA/MES							
					4/9	5/9	6/9	7/9	8/9	9/9	10/9	PMPS
MANZANA	Gerona	Gala	I	65-80	118,56	118,56	118,56	118,56	118,56	--	--	118,56
	Lérida	Gala	I	65-80	82,49	77,50	80,03	84,55	77,50	--	--	79,98
	Zaragoza	Gala	I	65-80	102,80	102,80	102,80	102,80	102,80	--	--	102,80
	Gerona	Golden Delicious	I	65-80	125,97	125,97	125,97	125,97	125,97	--	--	125,97
	Huesca	Golden Delicious	I	65-80	65,00	65,00	65,00	65,00	65,00	--	--	65,00
	Lérida	Golden Delicious	I	65-80	100,84	101,61	128,69	101,01	101,04	--	--	101,42
	Navarra	Golden Delicious	I	65-80	120,00	120,00	120,00	120,00	120,00	--	--	120,00
	Zaragoza	Golden Delicious	I	65-80	132,63	132,63	132,63	132,63	132,63	--	--	132,63
	Gerona	Granny Smith	-	65-80	122,74	122,74	122,74	122,74	122,74	--	--	122,74
	Lérida	Granny Smith	-	65-80	89,50	89,50	89,50	93,64	89,50	--	--	89,90
	Lérida	Red Delicious	I	65-80	--	--	99,50	--	--	--	--	99,50
Zaragoza	Reineta	I	65-80	105,49	105,49	105,49	105,49	105,49	--	--	105,49	
PERA	Lérida	Conferencia	I	60-65+	129,56	130,59	130,52	127,14	125,16	--	--	128,18
	Zaragoza	Conferencia	I	60-65+	87,00	87,00	87,00	87,00	87,00	--	--	87,00
	Lérida	Ercolini	I	50-60	94,00	94,00	94,00	94,00	94,00	--	--	94,00
	Murcia	Ercolini	I	50-60	180,00	180,00	180,00	180,00	180,00	--	--	180,00
	Lérida	Limonera	I	60-65	84,00	84,00	84,00	84,00	84,00	--	--	84,00

#### FRUTAS DE HUESO

PRODUCTO	MERCADO	VARIEDAD O TIPO	CAT.	CALIBRE	DÍA/MES							
					4/9	5/9	6/9	7/9	8/9	9/9	10/9	PMPS
ALBARICOQUE	Zaragoza	Todos los tipos y variedades	-	45-50 mm	143,53	143,53	143,53	143,53	143,53	--	--	143,53
CIRUELA	Badajoz	Todos los tipos y variedades	-	35 mm ó superior	85,00	85,00	85,00	85,00	85,00	--	--	85,00
	Cáceres	Todos los tipos y variedades	-	35 mm ó superior	85,00	85,00	85,00	85,00	85,00	--	--	85,00
	La Rioja	Todos los tipos y variedades	-	35 mm ó superior	295,00	295,00	295,00	295,00	295,00	--	--	295,00
	Lérida	Todos los tipos y variedades	-	35 mm ó superior	160,00	160,00	160,00	160,00	160,00	--	--	160,00
	Zaragoza	Todos los tipos y variedades	-	35 mm ó superior	119,76	119,76	119,76	119,76	119,76	--	--	119,76
MELOCOTÓN	Huesca	Pulpa amarilla	I	A/B	105,00	105,00	105,00	105,00	105,00	--	--	105,00
	Lérida	Pulpa amarilla	I	A/B	146,01	136,74	140,38	144,86	142,50	--	--	141,85
	Navarra	Pulpa amarilla	I	A/B	112,00	112,00	112,00	112,00	112,00	--	--	112,00
	Teruel	Pulpa amarilla	I	A/B	122,19	122,19	122,19	122,19	122,19	--	--	122,19
	Zaragoza	Pulpa amarilla	I	A/B	108,00	108,00	108,00	108,00	108,00	--	--	108,00
	Huesca	Pulpa blanca	I	A/B	80,00	80,00	80,00	80,00	80,00	--	--	80,00
Lérida	Pulpa blanca	I	A/B	114,70	125,00	123,20	--	--	--	--	122,96	
NECTARINA	Huesca	Pulpa amarilla	I	A/B	80,00	80,00	80,00	80,00	80,00	--	--	80,00
	Lérida	Pulpa amarilla	I	A/B	140,43	139,61	140,26	140,59	143,25	--	--	140,97
	Zaragoza	Pulpa amarilla	I	A/B	96,84	96,84	96,84	96,84	96,84	--	--	96,84
	Lérida	Pulpa blanca	I	A/B	123,64	112,00	124,04	136,95	129,61	--	--	124,36
PARAGUAYA	Lérida	Todos los tipos y variedades	I	A/B	128,29	128,53	128,74	130,19	128,36	--	--	128,79
	Zaragoza	Todos los tipos y variedades	I	A/B	110,41	110,41	110,41	110,41	110,41	--	--	110,41

#### OTRAS FRUTAS

PRODUCTO	MERCADO	VARIEDAD O TIPO	CAT.	CALIBRE	DÍA/MES							
					4/9	5/9	6/9	7/9	8/9	9/9	10/9	PMPS
UVA DE MESA	Murcia	Red Globe	I	-	130,00	130,00	130,00	130,00	130,00	--	--	130,00
	Murcia	Todas las variedades sin pepitas	I	-	175,00	180,00	180,00	175,00	185,00	--	--	178,93

**3.1.2. Precios de Producción de Frutas en el Mercado Interior: Precios Medios Ponderados Semanales Nacionales**

Referencia: Reglamento Delegado (UE) 2017/891 de la Comisión, de 13 de marzo (DOUE de 25 de mayo). Art. 55 y Anexo VI  
Precios a la salida del centro de acondicionamiento de productos seleccionados, embalados y, en su caso, en palés (€/100kg peso neto)

**CÍTRICOS**

PRODUCTO	MERCADO	VARIEDAD O TIPO	CAT.	CALIBRE	PRECIO MEDIO PONDERADO SEMANAL NACIONAL Semana 36- 2023: 04/09 -10/09
LIMÓN	ESPAÑA	TODAS LAS VARIEDADES	I	3-4	88,91

**FRUTAS DE PEPITA**

PRODUCTO	MERCADO	VARIEDAD O TIPO	CAT.	CALIBRE mm	PRECIO MEDIO PONDERADO SEMANAL NACIONAL Semana 36- 2023: 04/09 -10/09
MANZANA	ESPAÑA	Gala	I	65-80	102,81
	ESPAÑA	Golden delicious	I	65/80	114,56
	ESPAÑA	Granny Smith	I	65/80	94,07
	ESPAÑA	Red Delicious y demás Var. Rojas	I	65/80	99,50
PERA	ESPAÑA	Conferencia	I	60/65+	124,36

**FRUTAS DE HUESO**

PRODUCTO	MERCADO	VARIEDAD O TIPO	CAT.	CALIBRE	PRECIO MEDIO PONDERADO SEMANAL NACIONAL Semana 36- 2023: 04/09 -10/09
ALBARICOQUE	ESPAÑA	Todos los tipos y variedades	-	45-50 mm	143,53
CIRUELA	ESPAÑA	Todos los tipos y variedades	-	35 mm ó superior	90,50
MELOCOTÓN	ESPAÑA	Pulpa amarilla	I	A/B	120,84
	ESPAÑA	Pulpa blanca	I	A/B	101,94
NECTARINA	ESPAÑA	Pulpa amarilla	I	A/B	115,03
	ESPAÑA	Pulpa blanca	I	A/B	124,36

**OTRAS FRUTAS**

PRODUCTO	MERCADO	VARIEDAD O TIPO	CAT.	CALIBRE	PRECIO MEDIO PONDERADO SEMANAL NACIONAL Semana 36- 2023: 04/09 -10/09
UVA DE MESA	ESPAÑA	Todos los tipos y variedades con pepitas	-	-	130,00
	ESPAÑA	Todos los tipos y variedades sin pepitas	-	-	178,93

## 3.2. PRECIOS DE PRODUCCIÓN EN EL MERCADO INTERIOR: PRODUCTOS HORTÍCOLAS

**3.2.1. Precios de Producción de Hortícolas en el Mercado Interior:**  
**Precios diarios y Precios Medios Ponderados Semanales en mercados representativos provinciales.**

Precios a la salida del centro de acondicionamiento de productos seleccionados, embalados y, en su caso, en palés (€/100 kg peso neto)

## HORTALIZAS

PRODUCTO	MERCADO	VARIEDAD O TIPO	CAT.	CALIBRE	DIA/MES							
					4/9	5/9	6/9	7/9	8/9	9/9	10/9	PMPS
ACELGA	Lugo	Todos los tipos y variedades	-	-	208,13	208,13	208,13	208,13	208,13	--	--	208,13
	Navarra	Todos los tipos y variedades	-	-	113,00	113,00	113,00	113,00	113,00	--	--	113,00
	Pontevedra	Todos los tipos y variedades	-	-	181,25	181,25	181,25	181,25	181,25	--	--	181,25
	Madrid	Verde	-	-	85,00	85,00	85,00	85,00	85,00	--	--	85,00
AJO	Ciudad Real	Blanco	-	50-60 mm	230,00	230,00	230,00	230,00	230,00	--	--	230,00
	Cuenca	Blanco	-	50-60 mm	170,00	170,00	170,00	170,00	170,00	--	--	170,00
	Segovia	Blanco	-	50-60 mm	290,00	290,00	290,00	290,00	290,00	--	--	290,00
	Toledo	Blanco	-	50-60 mm	216,00	216,00	216,00	216,00	216,00	--	--	216,00
	Ciudad Real	Morado	-	50-80 mm	250,00	250,00	250,00	250,00	250,00	--	--	250,00
	Córdoba	Morado	-	50-80 mm	232,30	232,30	232,30	232,30	232,30	--	--	232,30
	Cuenca	Morado	-	50-80 mm	220,62	220,62	220,62	220,62	220,62	--	--	220,62
	Madrid	Morado	-	50-80 mm	320,00	320,00	320,00	320,00	320,00	--	--	320,00
	Segovia	Morado	-	50-80 mm	305,00	305,00	305,00	305,00	305,00	--	--	305,00
	Toledo	Morado	-	50-80 mm	245,00	245,00	245,00	245,00	245,00	--	--	245,00
	Ciudad Real	Primavera	-	50-60 mm	225,00	225,00	225,00	225,00	225,00	--	--	225,00
	Córdoba	Primavera	-	50-60 mm	265,18	265,18	265,18	265,18	265,18	--	--	265,18
	Cuenca	Primavera	-	50-60 mm	150,00	150,00	150,00	150,00	150,00	--	--	150,00
	Toledo	Primavera	-	50-60 mm	202,00	202,00	202,00	202,00	202,00	--	--	202,00
BERENJENA	Almería	Todos los tipos y variedades	-	-	186,00	162,00	136,00	141,00	131,00	--	--	151,20
	Málaga	Todos los tipos y variedades	-	-	120,00	120,00	120,00	120,00	120,00	--	--	120,00
	Tarragona	Todos los tipos y variedades	-	-	119,00	119,00	119,00	119,00	119,00	--	--	119,00
CALABACÍN	Almería	Todas las variedades	-	14-21 g	77,00	75,00	83,00	85,00	77,00	--	--	79,40
	Murcia	Todas las variedades	-	14-21 g	100,00	100,00	105,00	105,00	110,00	--	--	104,20
CEBOLLA	Albacete	Todos los tipos y variedades	-	-	47,40	47,40	47,40	47,40	47,40	--	--	47,40
	Ávila	Todos los tipos y variedades	-	-	35,00	35,00	35,00	35,00	35,00	--	--	35,00
	Burgos	Todos los tipos y variedades	-	-	45,00	45,00	45,00	45,00	45,00	--	--	45,00
	Ciudad Real	Todos los tipos y variedades	-	-	70,00	70,00	70,00	70,00	70,00	--	--	70,00
	Cuenca	Todos los tipos y variedades	-	-	83,00	83,00	83,00	83,00	83,00	--	--	83,00
	Lérida	Todos los tipos y variedades	-	-	76,20	76,20	76,20	76,20	76,20	--	--	76,20
	Segovia	Todos los tipos y variedades	-	-	50,00	50,00	50,00	50,00	50,00	--	--	50,00
	Toledo	Todos los tipos y variedades	-	-	70,00	70,00	70,00	70,00	70,00	--	--	70,00
CHAMPIÑÓN	Albacete	Cerrado	-	30-65 mm	185,45	185,45	185,45	185,45	185,45	--	--	185,45
	Cuenca	Cerrado	-	30-65 mm	184,15	184,15	184,15	184,15	184,15	--	--	184,15
	La Rioja	Cerrado	-	30-65 mm	250,00	250,00	250,00	250,00	250,00	--	--	250,00
	Navarra	Cerrado	-	30-65 mm	270,00	270,00	270,00	270,00	270,00	--	--	270,00
COLIFLOR	Granada	Todos los tipos y variedades	-	-	159,93	159,93	159,93	159,93	159,93	--	--	159,93
	La Rioja	Todos los tipos y variedades	-	-	105,00	105,00	105,00	105,00	105,00	--	--	105,00
COL-REPOLLO	Madrid	Hoja lisa	-	-	120,00	120,00	120,00	120,00	120,00	--	--	120,00
	Málaga	Hoja lisa	-	-	70,00	70,00	70,00	70,00	70,00	--	--	70,00
	Segovia	Todos los tipos y variedades	-	-	62,00	62,00	62,00	62,00	62,00	--	--	62,00
JUDÍA VERDE	Almería	Plana	-	-	418,00	416,24	454,50	435,00	502,00	--	--	445,15
	Málaga	Plana	-	-	400,00	400,00	400,00	400,00	400,00	--	--	400,00
	Pontevedra	Plana	-	-	332,95	332,95	332,95	332,95	332,95	--	--	332,95
	Lérida	Todos los tipos y variedades	-	-	722,00	722,00	722,00	722,00	722,00	--	--	722,00
	Navarra	Todos los tipos y variedades	-	-	328,00	328,00	328,00	328,00	328,00	--	--	328,00
LECHUGA	Murcia	Baby	I	-	80,00	80,00	82,00	85,00	85,00	--	--	82,51
	Murcia	Iceberg	I	400g y +	60,00	65,00	66,00	66,00	66,00	--	--	64,42
	Murcia	Romana	I	-	55,00	55,00	56,00	56,00	58,00	--	--	56,14
	Lérida	Todos los tipos y variedades	I	400g y +	152,93	152,93	152,93	152,93	152,93	--	--	152,93
	Navarra	Todos los tipos y variedades	I	400g y +	131,00	131,00	131,00	131,00	131,00	--	--	131,00
	Segovia	Todos los tipos y variedades	I	400g y +	90,00	90,00	90,00	90,00	90,00	--	--	90,00
	Toledo	Todos los tipos y variedades	I	400g y +	37,00	37,00	40,00	41,00	41,00	--	--	39,20
MELÓN	Ciudad Real	Piel de Sapo	-	-	75,00	74,00	74,00	73,00	73,00	--	--	73,80
	Toledo	Piel de Sapo	-	-	93,60	93,60	91,90	91,80	91,80	--	--	92,54
PEPINO	Almería	De Almería	-	350-500 g	40,00	39,00	42,00	46,00	50,00	--	--	43,40
	Granada	De Almería	-	350-500 g	77,00	71,00	90,00	83,00	78,00	90,00	--	78,31
	Madrid	Español	-	-	155,00	155,00	155,00	155,00	155,00	--	--	155,00
	Murcia	Español	-	-	220,00	210,00	90,00	90,00	200,00	--	--	161,18
PIMIENTO	Granada	Cuadrado Color	I	70 mm y +	304,00	--	--	--	--	--	--	304,00
	Murcia	Cuadrado Color	I	70 mm y +	119,19	98,95	111,86	93,13	132,42	--	--	111,61
	Almería	Cuadrado Verde	I	70 mm y +	130,00	133,00	153,00	178,00	175,00	--	--	153,80
	Málaga	Italiano Verde	I	41 mm y +	110,00	110,00	110,00	110,00	110,00	--	--	110,00
	Pontevedra	Italiano Verde	I	41 mm y +	145,00	145,00	145,00	145,00	145,00	--	--	145,00
	Ciudad Real	Todos los tipos y variedades	I	41 mm y +	145,00	145,00	145,00	145,00	145,00	--	--	145,00
PUERRO	Navarra	Todos los tipos y variedades	-	-	98,00	98,00	98,00	98,00	98,00	--	--	98,00
	Pontevedra	Todos los tipos y variedades	-	-	380,00	380,00	380,00	380,00	380,00	--	--	380,00
	Segovia	Todos los tipos y variedades	-	-	90,00	90,00	90,00	90,00	90,00	--	--	90,00
	Toledo	Todos los tipos y variedades	-	-	118,50	118,50	125,00	125,00	130,00	--	--	123,40
	Valladolid	Todos los tipos y variedades	-	-	98,00	98,00	98,00	98,00	98,00	--	--	98,00
SANDÍA	Alicante	Sin semillas	-	-	56,00	56,00	56,00	56,00	56,00	--	--	56,00
	Ciudad Real	Todos los tipos y variedades	-	-	55,00	54,00	53,00	53,00	52,95	--	--	53,59
	Toledo	Todos los tipos y variedades	-	-	50,90	50,00	49,90	49,90	49,90	--	--	50,12
TOMATE	Granada	Cereza	I	-	194,20	194,20	194,20	194,20	194,20	--	--	194,20
	Murcia	Cereza	I	-	285,00	295,00	305,00	295,00	175,00	--	--	265,55
	Almería	Redondo	I	57-100mm	85,71	76,47	--	72,00	85,88	--	--	80,02
	Granada	Redondo	I	57-100mm	90,00	90,00	90,00	90,00	90,00	--	--	90,00
	Málaga	Redondo	I	57-100mm	150,00	150,00	150,00	150,00	150,00	--	--	150,00
	Murcia	Redondo	I	57-100mm	85,00	85,00	85,00	80,00	80,00	--	--	83,85
ZANAHORIA	Segovia	Todos los tipos y variedades	-	-	34,00	34,00	34,00	34,00	34,00	--	--	34,00
	Toledo	Todos los tipos y variedades	-	-	46,20	46,20	46,20	46,20	46,20	--	--	46,20
	Valladolid	Todos los tipos y variedades	-	-	44,00	44,00	44,00	44,00	44,00	--	--	44,00



**3.2.2. Precios de Producción de Hortícolas en el Mercado Interior: Precios Medios Ponderados Semanales Nacionales**

Referencia: Reglamento Delegado (UE) 2017/891 de la Comisión, de 13 de marzo (DOUE de 25 de mayo). Art. 55 y Anexo VI

Precios a la salida del centro de acondicionamiento de productos seleccionados, embalados y, en su caso, en palés (€/100kg peso neto)

**HORTALIZAS**

PRODUCTO	MERCADO	VARIEDAD O TIPO	CAT.	CALIBRE	PRECIO MEDIO PONDERADO SEMANAL NACIONAL Semana 36- 2023: 04/09 -10/09
AJO	ESPAÑA	Blanco	-	50-60 mm	213,49
	ESPAÑA	Morado	-	45-55 mm	246,05
	ESPAÑA	Primavera	-	50-60 mm	199,28
BERENJENA	ESPAÑA	Todos los tipos y variedades	-	40+ /70+	145,42
CALABACÍN	ESPAÑA	Todos los tipos y variedades	-	14-21	80,51
CEBOLLA	ESPAÑA	Todos los tipos y variedades	-	-	63,95
CHAMPIÑÓN	ESPAÑA	Cerrado	-	Medio (30-65 mm)	192,66
COLIFLOR	ESPAÑA	Todos los tipos y variedades	-	-	146,20
COL-REPOLLO	ESPAÑA	Todos los tipos y variedades	-	-	72,48
JUDÍA VERDE	ESPAÑA	Todos los tipos y variedades	-	-	410,43
LECHUGA	ESPAÑA	Todos los tipos y variedades	I	400 g o superior	88,13
MELÓN	ESPAÑA	Todos los tipos y variedades	-	-	75,49
PEPINO	ESPAÑA	Variedades lisas	-	350-500 g	52,13
PIMIENTO	ESPAÑA	Todos los tipos y variedades	I	40 mm o superior	146,57
PUERRO	ESPAÑA	Todos los tipos y variedades	-	-	153,59
SANDÍA	ESPAÑA	Todos los tipos y variedades	-	-	52,92
TOMATE	ESPAÑA	Cereza	I	-	218,10
	ESPAÑA	Redondo	I	57-100mm	86,30
ZANAHORIA	ESPAÑA	Todos los tipos y variedades	-	-	42,11

## 4. PRECIOS REPRESENTATIVOS DE PRODUCTOS GANADEROS

### 4.1. PRECIOS REPRESENTATIVOS DE PRODUCTOS GANADEROS: BOVINO

#### 4.1.1. Precios Medios Nacionales de Canales de Bovino Pesado

PRECIO MEDIO NACIONAL ( €/100kg Canal) DE CANALES DE BOVINO PESADO SEGÚN MODELO COMUNITARIO DE CLASIFICACIÓN R 2017/1182, R 2017/1184, RD 815/2018 (Euro/100kg canal)

CATEGORÍA	CLASE DE CONFORMACIÓN Y DE ESTADO DE ENGRASAMIENTO	Semana 35 28/08-03/09 2023	Semana 36 04-10/09 2023	Variación €
Categoría A: Canales de machos jóvenes sin castrar de más de un año y menos de dos	Muy buena y poco cubierta (U-2)	509,39	505,97	-3,42
	Muy buena y cubierta (U-3)	503,50	504,40	0,90
	<b>Precio medio ponderado Categoría U</b>	<b>507,24</b>	<b>505,40</b>	<b>-1,84</b>
	Buena y poco cubierta (R-2)	496,60	498,20	1,60
	Buena y cubierta (R-3)	499,23	504,13	4,90
	<b>Precio medio ponderado Categoría R</b>	<b>497,82</b>	<b>500,94</b>	<b>3,12</b>
	Menos buena y poco cubierta (O-2)	440,66	450,12	9,46
	Menos buena y cubierta (O-3)	486,45	485,32	-1,13
	<b>Precio medio ponderado Categoría O</b>	<b>459,23</b>	<b>464,39</b>	<b>5,16</b>
Categoría D: Canales de hembras que hayan parido	Mediocre y poco cubierta (P-2)	302,26	298,83	-3,43
	Mediocre y cubierta (P-3)	318,58	315,86	-2,72
	<b>Precio medio ponderado Categoría P</b>	<b>305,28</b>	<b>301,98</b>	<b>-3,30</b>
	Buena y cubierta (R-3)	358,07	375,82	17,75
	Buena y grasa (R-4)	444,62	432,09	-12,53
	<b>Precio medio ponderado Categoría R</b>	<b>376,47</b>	<b>387,78</b>	<b>11,31</b>
	Menos buena y poco cubierta (O-2)	323,01	326,16	3,15
	Menos buena y cubierta (O-3)	357,76	353,68	-4,08
Menos buena y grasa (O-4)	435,64	432,99	-2,65	
	<b>Precio medio ponderado Categoría O</b>	<b>356,55</b>	<b>355,11</b>	<b>-1,44</b>
Categoría E: Canales de otras hembras ( de 12 meses o más)	Muy buena y poco cubierta (U-2)	532,59	550,64	18,05
	Muy buena y cubierta (U-3)	531,36	533,40	2,04
	<b>Precio medio ponderado Categoría U</b>	<b>531,73</b>	<b>538,53</b>	<b>6,80</b>
	Buena y poco cubierta (R-2)	509,83	486,51	-23,32
	Buena y cubierta (R-3)	532,43	521,20	-11,23
	Buena y grasa (R-4)	524,44	503,49	-20,95
	<b>Precio medio ponderado Categoría R</b>	<b>526,22</b>	<b>511,22</b>	<b>-15,00</b>
	Menos buena y poco cubierta (O-2)	429,65	441,50	11,85
Menos buena y cubierta (O-3)	471,61	473,09	1,48	
Menos buena y grasa (O-4)	516,44	470,58	-45,86	
	<b>Precio medio ponderado Categoría O</b>	<b>464,18</b>	<b>465,81</b>	<b>1,63</b>
Categoría Z: Canales de animales desde 8 a menos de 12 meses	Muy buena y poco cubierta (U-2)	523,74	527,75	4,01
	Muy buena y cubierta (U-3)	534,65	539,46	4,81
	<b>Precio medio ponderado Categoría U</b>	<b>529,88</b>	<b>534,34</b>	<b>4,46</b>
	Buena y poco cubierta (R-2)	512,45	518,45	6,00
	Buena y cubierta (R-3)	528,72	533,00	4,28
	<b>Precio medio ponderado Categoría R</b>	<b>524,52</b>	<b>529,24</b>	<b>4,72</b>
	Menos buena y poco cubierta (O-2)	471,94	464,78	-7,16
	Menos buena y cubierta (O-3)	489,41	495,09	5,68
	<b>Precio medio ponderado Categoría O</b>	<b>477,42</b>	<b>474,29</b>	<b>-3,13</b>

#### 4.1.2. Precios Medios Nacionales del Bovino Vivo

R 2017/1182, R 2017/1184 (Euro/100 kg vivo)

<b>BOVINO VIVO</b>	<b>Semana 35 28/08-03/09 2023</b>	<b>Semana 36 04-10/09 2023</b>	<b>Variación €</b>
Machos hasta 480 Kg. vivo	291,55	291,66	<b>0,11</b>
Machos de más de 480 kg. vivo	269,26	269,58	<b>0,32</b>
Hembras que hayan parido	149,26	149,06	<b>-0,20</b>
Otras hembras de hasta 380 Kg. vivo	298,43	298,66	<b>0,23</b>
Otras hembras de más de 380 Kg. vivo	297,01	297,95	<b>0,94</b>

#### 4.1.3. Precios Medios Nacionales de Otros Animales de la Especie Bovina

<b>OTROS BOVINOS</b>	<b>Semana 35 28/08-03/09 2023</b>	<b>Semana 36 04-10/09 2023</b>	<b>Variación €</b>
<b>TERNEROS DE 8 DÍAS A 4 SEMANA (Euro/cabeza)</b>			
Macho frisón	118,30	117,80	<b>-0,50</b>
Macho cruzado	221,12	222,61	<b>1,49</b>
Hembra frisón	81,86	92,44	<b>10,58</b>
Hembra cruzado	153,38	152,49	<b>-0,89</b>
<i>Media ponderada nacional (Euro/Cabeza)</i>	<b>156,64</b>	<b>157,39</b>	<b>0,75</b>
<b>TERNEROS DE 6 HASTA 12 MESES (Euro/100kg vivo)</b>			
Macho frisón (base 200 kg)	193,08	193,55	<b>0,47</b>
Macho cruzado (base 200 kg)	360,52	361,01	<b>0,49</b>
Hembra frisón (base 200 kg)	340,00	345,00	<b>5,00</b>
Hembra cruzado (base 200 kg)	262,80	263,35	<b>0,55</b>
<i>Media ponderada nacional (Euro/100kg vivo)</i>	<b>316,42</b>	<b>316,93</b>	<b>0,51</b>

## 4.2. PRECIOS REPRESENTATIVOS DE PRODUCTOS GANADEROS: OVINO

#### 4.2.1. Precios Medios Nacionales de Canales de Ovino Frescas o Refrigeradas

R 2017/1182, R 2017/1184 (Euro/100 kg canal)

<b>CORDEROS I Y II</b>	<b>Semana 35 28/08-03/09 2023</b>	<b>Semana 36 04-10/09 2023</b>	<b>Variación €</b>
Corderos I (12 a 13 kg/canal)	736,49	760,12	<b>23,63</b>
Corderos II (13,1 a 16 kg/canal)	711,70	741,42	<b>29,72</b>
<i>Media ponderada</i>	<b>724,09</b>	<b>750,77</b>	<b>26,68</b>

#### PRECIOS MEDIOS DE CANALES DE OVINO FRESCAS O REFRIGERADAS EN LOS MERCADOS NACIONALES REPRESENTATIVOS

<b>MERCADO REPRESENTATIVO - Cordero 9-19 kg</b>	<b>Semana 35 28/08-03/09 2023</b>	<b>Semana 36 04-10/09 2023</b>	<b>Variación €</b>
Barcelona	822,59	822,41	<b>-0,18</b>
Madrid	928,55	978,55	<b>50,00</b>
Valencia	699,99	702,27	<b>2,28</b>
Albacete	790,60	790,60	<b>0,00</b>
Extremadura	751,89	799,82	<b>47,93</b>
Segovia	705,94	738,25	<b>32,31</b>
Toledo	738,79	738,79	<b>0,00</b>
Zaragoza	789,15	809,15	<b>20,00</b>
<i>Media ponderada</i>	<b>752,96</b>	<b>779,85</b>	<b>26,89</b>

#### 4.3. PRECIOS REPRESENTATIVOS DE PRODUCTOS GANADEROS: PORCINO

##### 4.3.1. Precios Medios de Canales de Porcino de Capa Blanca

CLASIFICACIÓN EUROP R 2017/1182, R 2017/1184 (Euro/100kg canal)

	Clase S (>60% contenido magro)			Clase E (60%-55% contenido magro)			Clase U (55%-50% contenido magro)		
	Semana 35 28/08-03/09 2023	Semana 36 04-10/09 2023	Variación C	Semana 35 28/08-03/09 2023	Semana 36 04-10/09 2023	Variación C	Semana 35 28/08-03/09 2023	Semana 36 04-10/09 2023	Variación C
PRECIO MEDIO NACIONAL	246,05	241,16	-4,89	238,26	234,08	-4,18	245,32	242,90	-2,42

	Clase R (50%-45% contenido magro)			Clase O (45%-40% contenido magro)			Clase P (<40% contenido magro)		
	Semana 35 28/08-03/09 2023	Semana 36 04-10/09 2023	Variación C	Semana 35 28/08-03/09 2023	Semana 36 04-10/09 2023	Variación C	Semana 35 28/08-03/09 2023	Semana 36 04-10/09 2023	Variación C
PRECIO MEDIO NACIONAL	240,76	239,48	-1,28	234,76	238,02	3,26	233,18	233,96	0,78

##### 4.3.2. Precios Medios en Mercados Representativos Provinciales de Porcino Cebado (\*)

MERCADO REPRESENTATIVO	SELECTO (nivel menor de grasa)			NORMAL (nivel normal de grasa)			GRASO (nivel mayor de grasa)		
	Semana 35 28/08-03/09 2023	Semana 36 04-10/09 2023	Variación C	Semana 35 28/08-03/09 2023	Semana 36 04-10/09 2023	Variación C	Semana 35 28/08-03/09 2023	Semana 36 04-10/09 2023	Variación C
Barcelona	-	-	-	2,00	2,00	0,00	1,97	1,97	0,00
Huesca	1,92	1,90	-0,02	1,90	1,88	-0,02	1,88	1,86	-0,02
Lleida	1,92	1,90	-0,02	1,90	1,88	-0,02	1,89	1,87	-0,02
Murcia	1,96	1,93	-0,03	1,95	1,92	-0,03	1,94	1,91	-0,03
Pontevedra	1,95	1,92	-0,03	1,92	1,90	-0,02	2,50	2,46	-0,04
Salamanca	1,94	1,94	0,00	1,94	1,94	0,00	1,88	1,88	0,00
Segovia	1,92	1,90	-0,02	1,91	1,89	-0,02	2,08	2,08	0,00
Zaragoza	1,97	1,95	-0,02	1,93	1,90	-0,03	1,92	1,89	-0,03

(\*) En Euro/kg vivo

### 4.3.3. Precios Medios de Porcino Precoz, Lechones y Otras Calidades

(Euro/100kg vivo)

CERDAS DE DESVIEJE	Semana 35 28/08-03/09 2023	Semana 36 04-10/09 2023	Variación €
Cerdas de Desvieje	122,31	119,47	-2,84
<b>CERDOS CEBADOS</b>			
Categoría U	188,90	187,03	-1,87
<b>LECHONES</b>			
Lleida.Base 20kg de peso.	272,50	260,00	-12,50
Segovia.Base 20kg de peso.	390,00	345,00	-45,00
Media nacional. Calidad Normal. Base 20 kg de	328,78	308,01	-20,77

### 4.3.4. Precios Medios de Porcino: Tronco Ibérico

(Euro/100kg vivo)

TOSTONES	Semana 35 28/08-03/09 2023	Semana 36 04-10/09 2023	Variación €
De 5 a 9 kilos	552,86	552,86	0,00
De 9 a 12 kilos	847,14	844,29	-2,85
<b>LECHONES</b>			
Lechón Ibérico Cruzado Base 23 kg	371,34	363,85	-7,49
<b>MARRANOS</b>			
Marranos Ibéricos de 35 a 60 kg	362,52	362,52	0,00
<b>PRIMALES</b>			
Primales Ibéricos de 60 a 100 kg	--	--	--
<b>CERDO CEBADO</b>			
Cerdo Cebado (Intensivo)	226,07	225,47	-0,60
Cerdo Cebado de Campo (Extensivo)	245,44	244,25	-1,19
Cerdo Cebado de Bellota 100% Ibérico	--	--	--
<b>DESVIEJE</b>			
Reproductores de desvieje	156,52	156,52	0,00
<b>REPRODUCTORES</b>			
Reproductores >6 meses	388,50	388,50	0,00
<b>CASTRONAS</b>			
Castronas	121,74	121,74	0,00

Denominaciones de acuerdo con la Norma de Calidad (RD 4/2014)

Para información sobre precios de productos agrícolas y ganaderos en otros Estados Miembros de la UE:

<https://ec.europa.eu/agriculture/>



MINISTERIO  
DE AGRICULTURA, PESCA  
Y ALIMENTACIÓN