

PRECIOS COYUNTURALES



SEMANA 40 – 2023

Del 2 al 8 de octubre



SUBSECRETARÍA

Subdirección General de Análisis, Coordinación y Estadística

sgapc@mapa.es

<https://www.mapa.gob.es/es/estadistica/temas/>

Publicación elaborada por la
Subsecretaría
Subdirección General de Análisis, Coordinación y Estadística

**MINISTERIO
DE AGRICULTURA, PESCA
Y ALIMENTACIÓN**

© Ministerio de Agricultura, Pesca y Alimentación
Secretaría General Técnica
Centro de Publicaciones
Catálogo de Publicaciones de la Administración General del Estado:
<https://cpage.mpr.gob.es/>

N.I.P.O.: 003190900

Se permite la utilización, copia o reproducción de los datos de este Boletín siempre que se cite expresamente su procedencia.

Índice:

	PÁGINA
PRECIOS MEDIOS NACIONALES.....	4
PRECIOS MEDIOS NACIONALES DE PRODUCTOS AGRÍCOLAS.....	4 - 6
PRECIOS MEDIOS NACIONALES DE PRODUCTOS GANADEROS.....	7 - 8
PRECIOS EN MERCADOS REPRESENTATIVOS DE CEREALES, VINOS Y ACEITES.....	9
PRECIOS MEDIOS EN MERCADOS REPRESENTATIVOS DE CEREALES.....	9 - 11
PRECIOS MEDIOS EN MERCADOS REPRESENTATIVOS DE VINOS.....	12
PRECIOS MEDIOS EN MERCADOS REPRESENTATIVOS DE ACEITES.....	13
PRECIOS DE PRODUCCIÓN DE FRUTAS Y HORTALIZAS EN EL MERCADO INTERIOR.....	14
PRECIOS DE PRODUCCIÓN EN EL MERCADO INTERIOR: FRUTAS.....	14
PRECIOS DE PRODUCCIÓN EN EL MERCADO INTERIOR: PRODUCTOS HORTÍCOLAS.....	16 - 17
PRECIOS REPRESENTATIVOS DE PRODUCTOS GANADEROS.....	18
PRECIOS REPRESENTATIVOS DE PRODUCTOS GANADEROS: BOVINO.....	18
PRECIOS REPRESENTATIVOS DE PRODUCTOS GANADEROS: OVINO.....	19
PRECIOS REPRESENTATIVOS DE PRODUCTOS GANADEROS: PORCINO.....	20 - 21



1. PRECIOS MEDIOS NACIONALES

1.1. PRECIOS MEDIOS NACIONALES DE PRODUCTOS AGRÍCOLAS

1.1.1. Precios Medios Nacionales de Cereales, Arroz, Oleaginosas, Tortas, Proteicos, Vinos y Aceites.					
PRODUCTOS AGRÍCOLAS (especificaciones)		Semana 39 25/09-01/10 2023	Semana 40 02-08/10 2023	Variación semanal euros	Variación semanal %
CEREALES					
(1)	Trigo blando panificable (€/t)	257,82	255,84	-1,98	-0,77
(1)	Trigo duro (€/t)	402,35	402,35	0,00	0,00
(1)	Cebada pienso (€/t)	241,53	240,33	-1,20	-0,50
(1)	Cebada malta (€/t)	240,09	240,21	0,12	0,05
(1)	Maíz grano (€/t)	253,43	249,21	-4,22	-1,67
ARROZ					
(2)	Arroz cáscara japónica (€/t)	529,77	529,77	0,00	0,00
(2)	Arroz cáscara índica (€/t)	564,06	564,06	0,00	0,00
(3)	Arroz blanco japónica (€/t)	1.159,10	1.159,10	0,00	0,00
(3)	Arroz blanco índica (€/t)	686,17	686,17	0,00	0,00
(3)	Arroz blanco vaporizado (€/t)	709,86	709,86	0,00	0,00
(3)	Arroz partido (€/t)	428,30	433,7	5,40	1,26
SEMILLAS OLEAGINOSAS					
(4)	Pipa de girasol alto oleico (€/t)	574,81	548,38	-26,43	-4,60
(4)	Pipa de girasol convencional (€/t)	479,46	438,88	-40,58	-8,46
(4)	Colza (€/t)	428,68	443,16	14,48	3,38
TORTAS DE GIRASOL Y SOJA					
(9)	Torta de girasol. 34%-36% proteína (€/t)	302,92	303,30	0,38	0,13
(9)	Torta de soja. 44%-47% proteína (€/t)	466,66	458,30	-8,36	-1,79
PROTEICOS					
(10)	Alfalfa. Balas 1ª Cat. 16,5%-18% proteína (€/t)	318,38	313,89	-4,49	-1,41
(10)	Alfalfa. Pellets estándar. 14%-16% proteína (€/t)	295,98	296,52	0,54	0,18
(4)	Guisantes secos (€/t)	311,84	316,2	4,36	1,40
(2)	Lentejas (€/t)	769,84	769,84	0,00	0,00
(2)	Garbanzos (€/t)	884,29	851,42	-32,87	-3,72
(2)	Habas secas (€/t)	387,20	387,75	0,55	0,14
VINOS					
(5)	Vino blanco sin DOP/IGP (€/hectolitro)	40,32	38,28	-2,04	-5,06
(5)	Vino tinto sin DOP/IGP, 12 p. color (€/hectolitro)	38,83	38,94	0,11	0,28
ACEITE DE OLIVA Y ORUJO					
(6)	Aceite de oliva virgen extra < 0,8º (€/100 kg)	832,78	813,63	-19,15	-2,30
(6)	Aceite de oliva virgen, de 0,8º a 2º (€/100 kg)	766,35	737,19	-29,16	-3,81
(6)	Aceite de oliva lampante > 2º (€/100 kg)	726,15	702,68	-23,47	-3,23
(7)	Aceite de oliva refinado (€/100 kg)	736,89	731,14	-5,75	-0,78
(8)	Aceite de orujo de oliva crudo (€/100 kg)	214,54	216,71	2,17	1,01
(7)	Aceite de orujo de oliva refinado (€/100 kg)	310,14	313,79	3,65	1,18
ACEITE DE GIRASOL					
(7)	Aceite de girasol refinado convencional (€/100 kg)	107,99	107,64	-0,35	-0,32
(7)	Aceite de girasol refinado alto oleico (€/100 kg)	118,03	116,71	-1,32	-1,12
ACEITE DE SOJA					
(7)	Aceite refinado de soja (€/100 kg)	124,86	122,36	-2,50	-2,00
ACEITUNA DE MESA					
(11)	Aceituna de mesa, media de variedades (€/100 kg)	122,69	124,24	1,55	1,26
(11)	Variedad Cacereña (€/100 kg)	95,00	100,00	5,00	5,26
(11)	Variedad Gordal (€/100 kg)	177,00	175,00	-2,00	-1,13
(11)	Variedad Hojiblanca (€/100 kg)	112,63	114,39	1,76	1,56
(11)	Variedad Manzanilla (€/100 kg)	131,84	133,24	1,40	1,06

Posición comercial:

- (1) Salida de almacén cargado o entregado al transformador después de intermediario; (2) Granel sobre almacén agricultor/cooperativa
 (3) Salida granel industria; (4) Almacén comprador mayorista; (5) Salida bodega; (6) Salida almazara; (7) Salida industria refinadora
 (8) Salida industria extractora; (9) Salida industria mouturadora; (10) Salida industria deshidratadora; (11) Entrada a entamadora

COMENTARIOS DE MERCADO

- **CEREALES (▼=)**: Tras las subidas de la semana anterior, descienden los precios del **trigo blando** (-0,77 %), la **cebada pienso** (-0,50 %) y, más acusadamente, el **maíz grano** (-1,67 %). Variación mínima al alza en la **cebada malta** (0,05 %) y nula en el **trigo duro** (0,00 %).
- **ARROZ (▲=)**: De nuevo se repiten las cotizaciones de todos los tipos de referencia en este apartado, excepto en el caso del arroz partido, que registra se incrementa un 1,26 %.
- **SEMILLAS OLEAGINOSAS (▼▲)**: Siguen a la baja la **pipa de girasol alto oleico** (-4,60 %) y, en mayor proporción, la **pipa de girasol convencional** (-8,46 %). La **semilla de colza**, sin embargo, ve incrementado su precio medio (3,38 %).
- **TORTAS DE GIRASOL Y SOJA (▲▼)**: Tendencias inversas a las observadas la semana anterior: la **torta de girasol** registra un leve incremento (0,13 %), mientras que la **torta de soja** desciende de forma más significativa (-1,79 %).
- **PROTEICOS (▼▲=)**: Caen los precios medios nacionales de **alfalfa balas** (-1,41 %) y **garbanzos** (-3,72 %), al tiempo que aumentan los de los **guisantes** (1,40 %), la **alfalfa pellets** (0,18 %) y las **habas secas** (0,14 %). Sin variación, una semana más, en la cotización de las **lentejas** (0,00 %).
- **VINOS (▼▲)**: Tras las subidas de las últimas semanas, se deprecia ésta el **vino blanco sin DOP/IGP** (-5,06 %); nuevo ascenso, ligero, del **vino tinto sin DOP/IGP** (0,28 %).
- **ACEITE DE OLIVA Y ORUJO (▼▲)**: Inicio de campaña en el que continúan las bajadas en todos los tipos de aceite de oliva (-2,30 % en el **aceite de oliva virgen extra**, -3,81 % en el **virgen**, -3,23 % en el **lampante** y -0,78 % en el **refinado**). De nuevo, los **aceites de orujo de oliva** registran movimientos alcistas (1,01 % en el **crudo** y 1,18 % en el **refinado**).
- **ACEITE DE GIRASOL (▼)**: Se vuelve a la línea descendente en ambos tipos de **aceite de girasol**: **refinado convencional** (-0,32 %) y **alto oleico** (-1,12 %).
- **ACEITE DE SOJA (▼)**: Misma tendencia para el **aceite de soja** (-2,00 %).
- **ACEITUNA DE MESA (▲▼)**: Subida de todas las variedades (1,26 % en promedio), excepto la gordal, que experimenta una bajada del -1,13 %.

1.1.2. Precios Medios Nacionales en Origen de Frutas y Hortalizas					
PRODUCTOS AGRÍCOLAS (especificaciones)		Semana 39 25/09 -01/10 2023	Semana 40 02/10 - 08/10 2023	Variación semanal euros	Variación semanal %
FRUTAS					
(1)	Clementina (C/100 kg)	47,50	50,39	2,88	6,07
(1)	Limón (C/100 kg)	56,93	52,69	-4,24	-7,45
(1)	Mandarina (C/100 kg)	-	36,60	-	-
(1)	Naranja Grupo Blancas (C/100 kg)	25,85	25,85	0,00	0,00
(1)	Naranja Salustiana (C/100 kg)*	25,85	25,85	0,00	0,00
(1)	Naranja Grupo Navel (C/100 kg)	27,96	29,99	2,04	7,28
(1)	Naranja Lanelate (C/100 kg)*	-	36,75	-	-
(1)	Naranja Navel (C/100 kg)*	24,05	24,59	0,54	2,23
(1)	Naranja Navelina (C/100 kg)*	26,59	27,81	1,22	4,59
(1)	Satsuma (C/100 kg)	28,75	29,53	0,78	2,71
(1)	Manzana Fuji (C/100 kg)*	84,22	91,92	7,69	9,14
(1)	Manzana Gala (C/100 kg)*	69,74	64,35	-5,40	-7,74
(1)	Manzana Golden (C/100 kg)*	66,00	64,59	-1,42	-2,15
(1)	Manzana Granny Smith (C/100 kg)*	65,61	71,97	6,36	9,69
(1)	Manzana Red Delicious y demás var. rojas (C/100 kg)*	58,41	65,84	7,44	12,73
(1)	Pera Blanquilla (C/100 kg)	73,55	77,79	4,24	5,76
(1)	Pera Conferencia (C/100 kg)	70,95	75,01	4,06	5,72
(1)	Ciruela (C/100 kg)	97,94	90,15	-7,79	-7,96
(1)	Melocotón carne amarilla (C/100 kg)*	66,41	71,99	5,58	8,41
(1)	Nectarina carne amarilla (C/100 kg)*	65,03	70,65	5,62	8,64
(1)	Aguacate (C/100 kg)	490,09	448,13	-41,96	-8,56
(1)	Caqui (C/100 kg)	41,00	40,96	-0,04	-0,09
(1)	Granada (C/100 kg)	55,67	48,20	-7,47	-13,42
(1)	Higos y brevas (C/100 kg)	211,40	227,78	16,38	7,75
(1)	Plátano (C/100 kg)*	21,41	50,92	29,51	137,83
(1)	Uva de mesa con semillas (C/100 kg)	75,00	75,00	0,00	0,00
(1)	Uva de mesa sin semillas (C/100 kg)	78,01	80,54	2,52	3,24
HORTALIZAS					
(1)	Acelga (C/100 kg)	114,68	117,97	3,29	2,87
(1)	Ajo (C/100 kg)	149,75	148,55	-1,20	-0,80
(1)	Alcachofa (C/100 kg)	290,00	290,00	0,00	0,00
(1)	Berenjena (C/100 kg)	54,29	36,76	-17,54	-32,30
(1)	Brócoli (C/100 kg)	162,49	119,07	-43,42	-26,72
(1)	Calabacín (C/100 kg)	23,52	22,38	-1,14	-4,83
(1)	Cebolla (C/100 kg)	43,03	41,15	-1,88	-4,36
(1)	Champiñón (C/100 kg)	183,49	184,55	1,06	0,58
(1)	Coliflor (C/100 kg)	59,94	66,06	6,12	10,20
(1)	Col Repollo de hoja lisa (C/100 kg)	43,73	50,88	7,16	16,37
(1)	Judía verde tipo plana (C/100 kg)	240,21	159,70	-80,51	-33,52
(1)	Lechuga Romana (C/100 ud)	32,25	30,81	-1,44	-4,46
(1)	Melón Piel de Sapo (C/100 kg)	29,70	27,22	-2,48	-8,34
(1)	Pepino (C/100 kg)	55,32	38,39	-16,94	-30,62
(1)	Pimiento verde tipo italiano (C/100 kg)	76,07	79,12	3,06	4,02
(1)	Puerro (C/100 kg)	65,25	64,01	-1,24	-1,90
(1)	Sandía (C/100 kg)	18,77	18,42	-0,35	-1,85
(1)	Tomate cereza (C/100 kg)*	282,01	304,24	22,23	7,88
(1)	Tomate racimo (C/100 kg)*	101,12	116,59	15,47	15,30
(1)	Tomate redondo liso (C/100 kg)*	76,94	94,32	17,38	22,59
(1)	Zanahoria (C/100 kg)	27,46	28,51	1,06	3,85
(1)	Patata (C/100 kg)	36,52	33,92	-2,60	-7,12

Posición comercial:

(1) Granel: En árbol, finca, almacén agricultor, alhóndiga, lonja, etc. En cítricos y uva de mesa, los precios se dan "en árbol" y "en cepa" respectivamente. Los precios del plátano, por las peculiaridades de su comercialización, son estimados a partir de las cotizaciones obtenidas y contrastadas por la organización de productores (OP), en la posición comercial "venta en verde al madurador".

*Precios notificados a la Comisión Europea (art. 11 y anexo I.5.c del Reglamento de Ejecución (UE) 2017/1185).

COMENTARIOS DE MERCADO

• **CÍTRICOS (▲▼)**: Continúan al alza los precios medios en árbol de las **naranjas del grupo Navel** (7,28 %) y la **satsuma** (2,71 %), a los que se une en esta tendencia el de la **clementina** (6,05 %), tras su descenso de la semana anterior; en los tres casos, los valores alcanzados se sitúan claramente por encima de los registrados en las últimas campañas durante el mismo periodo. Retrocede, en contraste, el **limón** (-7,45 %), en niveles muy similares a los observados los últimos años a estas alturas del comienzo de la temporada del Fino.

• **FRUTA DE PEPITA (▲▼)**: Comienza octubre con subidas de las cotizaciones medias en origen de la mayoría de las variedades en seguimiento de este sector, pudiéndose destacar las anotadas para las **peras**, tanto **Blanquilla** (5,76 %) como **Conferencia** (5,72 %); sigue a la baja, por el contrario, la de la **manzana Golden** (-2,15 %). Como en los cítricos, estas cotizaciones se mantienen en valores superiores a los de las temporadas pasadas en las mismas fechas.

• **FRUTA DE HUESO (▲▼)**: Pudiéndose dar por concluida la campaña del **albaricoque**, esta semana vuelve a descender el precio medio nacional de la **ciruela** (-7,96 %), al tiempo que, el inicio del mes, como es habitual, conlleva ajustes al alza de los de la **nectarina** (8,64 %) y el **melocotón** (8,41 %) de carne amarilla, derivados, en parte, del cambio en la estructura de ponderación de los mercados provinciales cuyos valores medios se consideran.

• **OTRAS FRUTAS (▼▲)**: Tras un largo periodo en niveles reducidos, repunta con mucha fuerza esta semana la cotización media en origen del **plátano** canario (137,83 %). Se incrementan también, de nuevo, la del **higo** (7,75 %), así como la de, en esta ocasión, la **uva de mesa sin semillas** (3,24 %). A la baja, la **granada** (-13,42 %), al igual que, como la semana anterior, el **aguacate** (-8,56 %). Mínimo descenso para el **caqui** (-0,09 %).

• **HORTALIZAS (▼▲)**: De nuevo, predominan los descensos entre los hortícolas de referencia, destacando los registrados para la **judía verde plana** (-33,52 %), además de, otra vez, la **berenjena** (-32,3 %) y el **pepino** (-30,62 %) —pese al repunte en el de las variedades lisas—; también cae significativamente el **brócoli** (-26,72 %). Los mayores aumentos corresponden al **tomate redondo liso** (22,59 %), la **col-repollo de hoja lisa** (16,37 %) —en habitual ajuste al alza en esta época por la significativa modificación de la estructura de ponderación—, el **tomate racimo** (15,3 %) y la **coliflor** (10,2 %) —en proceso análogo al descrito para la col-repollo—. Se acentúa el descenso en la **patata** (-7,12 %).

1.1.3. Precios Medios Nacionales de Productos Agrícolas: Gráficos

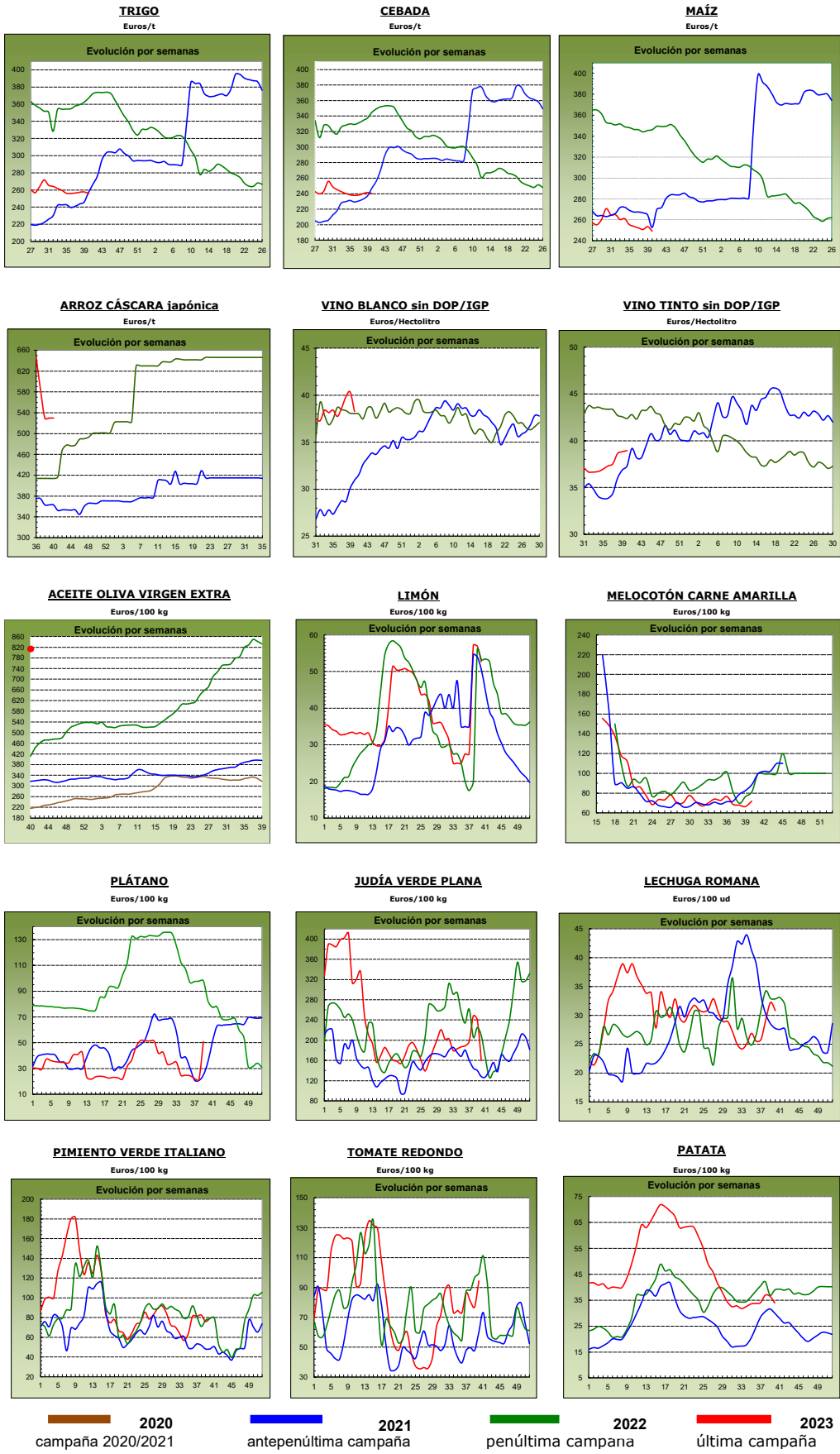

1.2. PRECIOS MEDIOS NACIONALES DE PRODUCTOS GANADEROS

1.2.1. Precios Medios Nacionales de Productos Ganaderos					
PRODUCTOS GANADEROS (especificaciones)		Semana 39 25/09-01/10 2023	Semana 40 02-08/10 2023	Variación semanal euros	Variación semanal %
VACUNO					
(1)	Ternera, 180-300 kilos (€/100 kg canal)	502,85	502,98	0,13	0,03
(1)	Machos de 12 a 24 meses (Clase R) (€/100 kg canal)	501,84	506,12	4,28	0,85
(1)	Animales de 8 a 12 meses (Clase R) (€/100 kg canal)	528,70	528,49	-0,21	-0,04
(1)	Bovino vivo, conjunto categorías (€/100 kg vivo)	264,01	264,07	0,06	0,02
CORDERO					
(1)	Corderos 9-19 kilos (€/100 kg canal)	832,75	844,33	11,58	1,39
(1)	Corderos 12-16 kilos (€/100 kg canal)	792,29	811,86	19,57	2,47
(1)	Corderos Ligeros (12-13 kilos) (€/100 kg canal)	808,25	840,85	32,60	4,03
(1)	Corderos Pesados (13-16 kilos) (€/100 kg canal)	776,34	782,86	6,52	0,84
PORCINO					
(1)	Porcino >60% magro (Clase S) (€/100 kg canal)	233,65	228,87	-4,78	-2,05
(1)	Porcino 60-55% magro (Clase E) (€/100 kg canal)	226,39	222,01	-4,38	-1,93
(1)	Porcino 55-50% magro (Clase U) (€/100 kg canal)	235,16	229,72	-5,44	-2,31
(1)	Porcino 50-45% magro (Clase R) (€/100 kg canal)	227,85	223,83	-4,02	-1,76
(1)	Lechon 20 kg (€/unidad)	59,77	60,92	1,15	1,92
POLLO					
(2)	Pollo, media de canales del 83% y 65% rdto. (€/100 kg canal)	238,20	237,87	-0,33	-0,14
(2)	Pollo P10 (83% rdto.) (€/100 kg canal)	183,67	183,17	-0,50	-0,27
(2)	Pollo P90 (65% rdto.) (€/100 kg canal)	242,35	242,04	-0,31	-0,13
HUEVOS					
(3)	Huevos Tipo Jaula, media Clase L y M (€/100 kg)	195,94	196,78	0,84	0,43
(3)	Huevos Tipo Jaula - Clase L (€/docena)	1,68	1,68	0,00	0,00
(3)	Huevos Tipo Jaula - Clase M (€/docena)	1,29	1,30	0,01	0,78
(3)	Huevos Tipo Suelo media Clase L y M (€/100 kg)	222,74	224,35	1,61	0,72
(3)	Huevos Tipo Suelo - Clase L (€/docena)	1,80	1,82	0,02	1,11
(3)	Huevos Tipo Suelo - Clase M (€/docena)	1,57	1,58	0,01	0,64
(3)	Huevos Tipo Campero, media Clase L y M (€/100 kg)	239,68	240,61	0,93	0,39
(3)	Huevos Tipo Campero- Mezcla Clase L y M (€/docena)	1,81	1,82	0,01	0,55
CONEJO					
(4)	Conejo 1,8-2,2 kilo,vivo (€/100 kg)	255,70	259,48	3,78	1,48
LECHE Y PRODUCTOS LÁCTEOS					
(6)	Suero de leche en polvo (€/100 kg)	86,50	66,00	-20,50	-23,70
(6)	Mantequilla sin sal (formato 25 kg) (€/100 kg)	504,55	514,76	10,21	2,02
(5)	Leche cruda de vaca (€/100 kg). Fuente: INFOLAC	Precio agosto 2023: 50,29 €/100 kg			
MIEL Y PRODUCTOS APÍCOLAS					
(7)	Miel multifloral a granel (€/100 kg)	Precio julio 2023: 357,51 €/100 kg			
(7)	Miel multifloral envasada (€/100 kg)	Precio julio 2023: 558,87 €/100 kg			
(7)	Polen a granel (€/100 kg)	Precio julio 2023: 824,63 €/100 kg			
(7)	Polen envasado (€/100 kg)	Precio julio 2023: 1.180,88 €/100 kg			

Posición comercial:

(1) Entrada matadero; (2) Salida muelle matadero; (3) Salida muelle centro de embalaje; (4) Salida granja;
 (5) Precio pagado al ganadero; (6) Precio franco fábrica sin impuestos ni costes; (7) Venta a la industria o mayorista

COMENTARIOS DE MERCADO

• **VACUNO (▲=)**: Leves variaciones esta semana en las cotizaciones medias de las **canales de ternera** (0,03 %) y **animales 8-12 meses** (-0,04 %). Nueva subida para los **machos 12-24 meses** (0,85 %). Movimiento mínimo para los **animales vivos** (0,02 %).

• **OVINO (▲)**: Esta semana se anota una variación positiva (promedio del 2,18 %) en los precios medios nacionales de las diferentes clasificaciones de las **canales de cordero**.

• **PORCINO (▼▲)**: Descenso promedio del 2,01 % en las cotizaciones semanales de las **canales de porcino de capa blanca**. Una semana más, se registran variaciones negativas en las cotizaciones del **porcino cebado** en el conjunto de plazas nacionales (▼). Se consolida la tendencia alcista en los precios semanales de los **lechones base 20 kg** (1,92 %).

• **POLLOS (▼)**: A la baja el precio medio de las **canales de pollo** (-0,14 %).

• **HUEVOS (▲)**: Subidas generalizadas en los precios de los huevos para los tres tipos de puesta considerados. Así, las variaciones medias fueron del 0,43 % en los **tipo jaula**, del 0,72 % en los **tipo suelo** y del 0,39 % en los **tipo campero**.

• **CONEJO (▲)**: Tras varias semanas de movimientos de escasa magnitud, ésta se registra un incremento del precio medio nacional del **conejo vivo de granja** (1,48 %).

• **PRODUCTOS LÁCTEOS (▼▲)**: Descenso del 23,70 % en el precio semanal del **suero de leche en polvo** (▼). El de la **mantequilla sin sal** (▲) se anotó una variación positiva del 2,02 %. En el mes de agosto, el precio de la **leche de vaca** (Fuente: INFOLAC) bajó un 2,27 % con respecto al del mes de julio (▼).

1.2.2. Precios Medios Nacionales de Productos Ganaderos: Gráficos

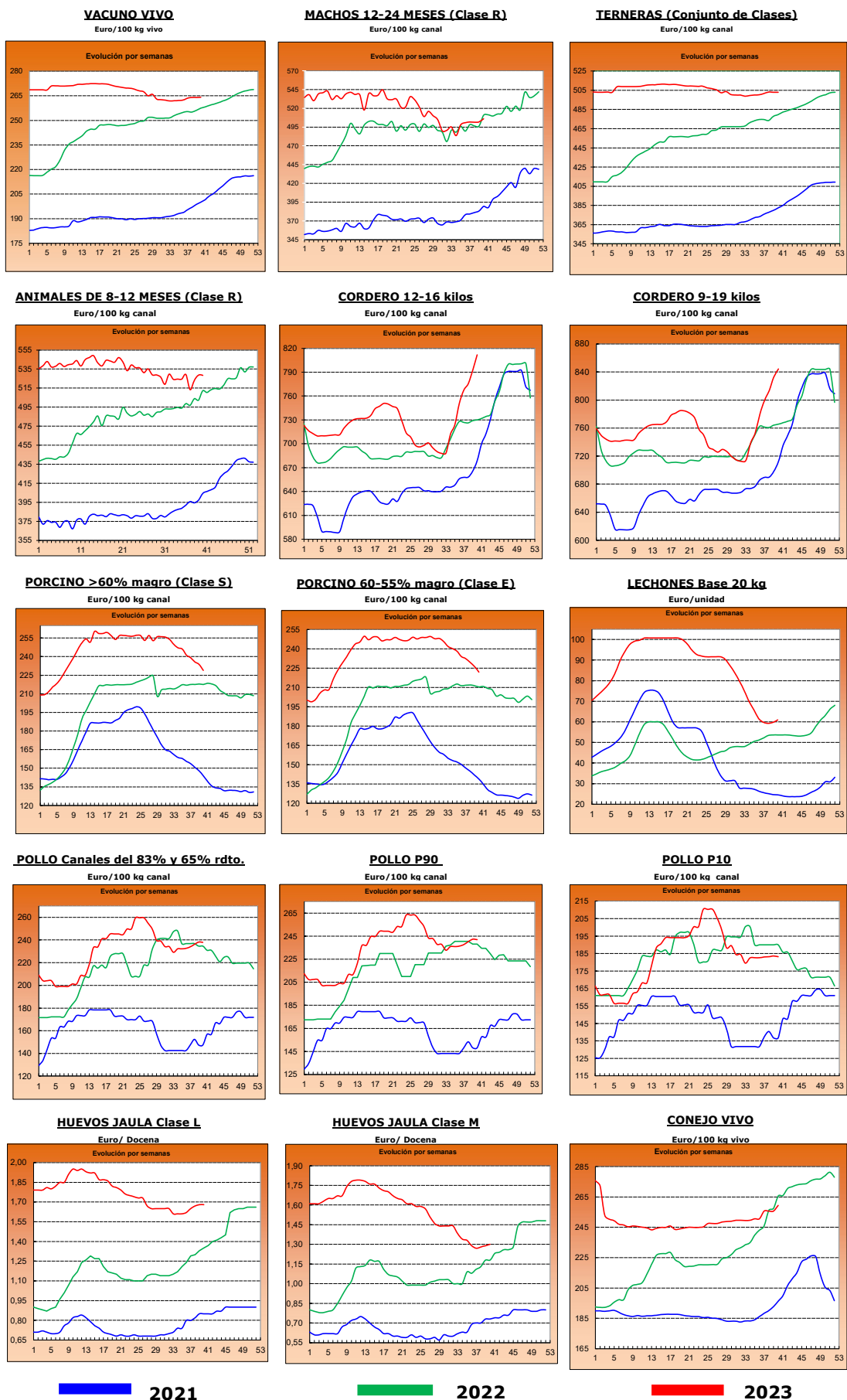

2.- PRECIOS EN MERCADOS REPRESENTATIVOS DE CEREALES, ALFALFA, ARROZ, VINOS, ACEITES Y SEMILLA DE GIRASOL

2.1. PRECIOS EN MERCADOS REPRESENTATIVOS DE CEREALES, ALFALFA Y ARROZ

2.1.1. Precios Medios en Mercados Representativos: Trigo y Alfalfa

Precios en Euro/Tonelada

REGLAMENTO (UE) 2017/1185 DE LA COMISION. Artículo 11, Anexo I. 1. (trigo); Artículo 12 (a), Anexo II.2 (alfalfa)

TRIGO: Salida de almacén cargado o entregado al transformador después de intermediario. Mercancía nacional y/o importada.

ALFALFA: Salida industria deshidratadora

PRODUCTO	MERCADO REPRESENTATIVO	Semana 39 25/09-01/10 2023	Semana 40 02-08/10 2023	Variación €
Trigo Blando Panificable	Albacete	260,00	257,60	-2,40
	Ávila	259,00	260,00	1,00
	Barcelona	263,00	259,00	-4,00
	Burgos	254,70	252,50	-2,20
	Cádiz	244,00	236,00	-8,00
	Ciudad Real	332,00	332,00	0,00
	Cuenca	260,00	260,00	0,00
	Guadalajara	260,00	244,00	-16,00
	Huesca	243,00	240,00	-3,00
	León	251,40	251,40	0,00
	Lérida	240,00	240,00	0,00
	Madrid	265,00	260,00	-5,00
	Murcia	243,00	237,00	-6,00
	Navarra	262,00	257,00	-5,00
	Palencia	261,80	263,40	1,60
	Pontevedra	257,00	255,00	-2,00
	Salamanca	260,60	262,20	1,60
	Segovia	264,60	260,60	-4,00
	Sevilla	248,00	240,00	-8,00
	Soria	254,40	249,60	-4,80
Tarragona	242,00	238,00	-4,00	
Toledo	265,00	269,00	4,00	
Valladolid	260,20	260,20	0,00	
Zamora	252,60	252,40	-0,20	
Zaragoza	255,00	260,00	5,00	
Trigo Duro	Córdoba	415,00	415,00	0,00
	Toledo	345,00	345,00	0,00
	Zaragoza	390,00	390,00	0,00
Alfalfa Balas	Albacete	376,00	371,00	-5,00
	Burgos	335,00	330,00	-5,00
	Córdoba	293,00	293,00	0,00
	Huesca	320,00	320,00	0,00
	León	340,00	330,00	-10,00
	Lérida	286,67	283,75	-2,92
	Navarra	280,00	280,00	0,00
	Palencia	345,00	340,00	-5,00
	Sevilla	299,00	299,00	0,00
	Teruel	303,00	303,00	0,00
	Toledo	360,00	360,00	0,00
	Valladolid	320,00	290,00	-30,00
	Zamora	395,00	395,00	0,00
Zaragoza	325,00	320,00	-5,00	
Alfalfa Pellets	Albacete	326,00	326,00	0,00
	Burgos	293,00	293,00	0,00
	Córdoba	296,00	296,00	0,00
	Huesca	280,00	290,00	10,00
	Lérida	294,00	284,75	-9,25
	Navarra	312,00	312,00	0,00
	Palencia	350,00	345,00	-5,00
	Sevilla	293,00	293,00	0,00
	Toledo	380,00	380,00	0,00
	Valladolid	360,00	330,00	-30,00
	Zamora	325,00	325,00	0,00
	Zaragoza	296,33	299,00	2,67

2.1.2. Precios Medios en Mercados Representativos: Cebada

Precios en Euro/Tonelada

REGLAMENTO (UE) 2017/1185 DE LA COMISION. Artículo 11, Anexo I. 1.

Salida de almacén cargado o entregado al transformador después de intermediario. Mercancía nacional y/o importada.

PRODUCTO	MERCADO REPRESENTATIVO	Semana 39 25/09-01/10 2023	Semana 40 02-08/10 2023	Variación €
Cebada Pienso	Albacete	236,10	234,50	-1,60
	Ávila	240,00	242,00	2,00
	Burgos	240,00	235,00	-5,00
	Cádiz	231,00	225,00	-6,00
	Ciudad Real	252,80	252,80	0,00
	Córdoba	225,00	225,00	0,00
	La Coruña	222,00	230,00	8,00
	Cuenca	240,00	238,00	-2,00
	Granada	232,00	230,00	-2,00
	Guadalajara	241,00	233,00	-8,00
	Huesca	230,00	229,00	-1,00
	León	240,00	240,00	0,00
	Lérida	234,00	234,00	0,00
	Murcia	230,00	222,00	-8,00
	Palencia	247,00	249,00	2,00
	Salamanca	245,00	248,00	3,00
	Segovia	245,00	243,00	-2,00
	Soria	236,00	232,00	-4,00
	Teruel	235,00	240,00	5,00
	Toledo	247,40	247,40	0,00
Valladolid	246,00	246,00	0,00	
Zamora	240,00	240,00	0,00	
Zaragoza	235,00	240,00	5,00	
Cebada Malta	Burgos	223,80	225,40	1,60
	Ciudad Real	281,00	281,00	0,00
	Guadalajara	225,00	225,00	0,00
	Huesca	255,00	255,00	0,00
	Navarra	272,00	265,00	-7,00
	Palencia	224,00	225,00	1,00
	Salamanca	238,00	238,00	0,00
	Segovia	224,00	224,00	0,00
	Soria	221,00	221,00	0,00
	Valladolid	221,00	222,30	1,30
	Zamora	224,00	225,00	1,00
	Zaragoza	270,00	270,00	0,00

2.1.3. Precios Medios en Mercados Representativos: Maíz y Arroz

Precios en Euro/Tonelada

REGLAMENTO (UE) 2017/1185 DE LA COMISION. Artículo 11, Anexo I. 1. Cereales y 2 Arroz

Maíz grano: precios salida de almacén cargado. Mercancia nacional y/o importada.

Arroz cáscara precios salida almacén agricultor o en cooperativa, y arroz blanco precios salida industria

PRODUCTO	MERCADO REPRESENTATIVO	Semana 39 25/09-01/10 2023	Semana 40 02-08/10 2023	Variación €
Maiz Grano	Albacete	254,00	251,20	-2,80
	Badajoz	280,00	275,00	-5,00
	Cáceres	280,00	275,00	-5,00
	Ciudad Real	259,00	257,80	-1,20
	La Coruña	242,00	238,00	-4,00
	Gerona	251,00	245,00	-6,00
	Huesca	240,00	237,00	-3,00
	León	251,00	246,00	-5,00
	Lérida	235,00	235,00	0,00
	Madrid	265,00	260,00	-5,00
	Navarra	260,00	250,00	-10,00
	Pontevedra	242,00	238,00	-4,00
	Salamanca	271,20	263,20	-8,00
	Toledo	268,00	263,60	-4,40
	Valladolid	259,86	259,86	0,00
	Zamora	251,60	245,20	-6,40
Zaragoza	248,00	247,00	-1,00	
Arroz cáscara (Indica)	Cádiz	348,00	348,00	0,00
	Sevilla	584,50	584,50	0,00
	Valencia	400,00	400,00	0,00
Arroz cáscara (Japónica)	Huesca	500,00	500,00	0,00
	Sevilla	600,50	600,50	0,00
	Tarragona	500,00	500,00	0,00
	Valencia	500,00	500,00	0,00
	Zaragoza	650,00	650,00	0,00
Arroz blanco (Indica)	Sevilla	611,00	611,00	0,00
	Valencia	1150,00	1.150,00	0,00
Arroz blanco (Japónica)	Sevilla	993,00	993,00	0,00
	Tarragona	1.250,00	1.250,00	0,00
	Valencia	1230,00	1.230,00	0,00
Arroz blanco vaporizado	Valencia	1075,00	1075,00	0,00
Arroz partido	Sevilla	318,56	318,56	0,00
	Tarragona	525,00	550,00	25,00
	Valencia	515,00	515,00	0,00

2.2. PRECIOS EN MERCADOS REPRESENTATIVOS DE VINOS
--

R. EJECUCIÓN (UE) 2017/1185 DE LA COMISION. Artículo 11, Anexo II. 3.

En €/hectólitro, salida bodega, a granel, pago al contado sin I. V. A.

PRODUCTO	MERCADO REPRESENTATIVO	Semana 39 25/09-01/10 2023	Semana 40 02-08/10 2023	Variación €
Vino Blanco sin DOP/IPG	Albacete	52,86	41,42	-11,44
	Badajoz	41,36	38,85	-2,51
	Ciudad Real	41,18	39,84	-1,34
	Cuenca	38,13	--	--
	Toledo	34,02	33,16	-0,86
Vino Tinto sin DOP / IPG	Precio de vino tinto referido al producto de 12 puntos de color			
	Albacete	45,44	42,08	-3,36
	Badajoz	37,53	--	--
	Ciudad Real	34,01	36,13	2,12
	Cuenca	38,01	43,15	5,14
	Murcia	43,77	29,88	-13,89
	Toledo	37,26	39,03	1,76
	Valencia	36,28	35,92	-0,36

2.3. PRECIOS EN MERCADOS REPRESENTATIVOS DE ACEITES Y SEMILLAS DE GIRASOL

Aceites. Precios salida almazara/orujera/refinadora, en €/100 kg, sin I.V.A. Rgto. 2017/1185. Art.11. Anexo I.3.

Semilla de girasol. Precios en almacén del comprador mayorista, en €/t, sin I.V.A. Rgto 2017/1185. Art. 8

PRODUCTO Y ESPECIFICACIONES	MERCADO REPRESENTATIVO	Semana 39 25/09-01/10 2023	Semana 40 02-08/10 2023	Variación €
ACEITE DE OLIVA VIRGEN EXTRA Menos de 0,8°	Albacete	830,00	820,00	-10,00
	Almería	820,00	805,00	-15,00
	Badajoz	831,00	830,00	-1,00
	Cáceres	1000,00	900,00	-100,00
	Cádiz	835,00	811,00	-24,00
	Ciudad Real	835,00	812,50	-22,50
	Córdoba	830,00	807,50	-22,50
	Cuenca	819,00	819,00	0,00
	Granada	835,00	820,00	-15,00
	Huelva	835,00	820,00	-15,00
	Jaén	832,50	807,00	-25,50
	Málaga	822,00	803,50	-18,50
	Murcia	815,00	808,00	-7,00
	Sevilla	830,00	809,00	-21,00
Tarragona	865,00	850,00	-15,00	
Toledo	820,00	812,50	-7,50	
ACEITE DE OLIVA VIRGEN De 0,8° a 2°	Albacete	750,00	735,00	-15,00
	Badajoz	710,00	693,33	-16,67
	Cáceres	630,00	630,00	0,00
	Cádiz	755,00	725,00	-30,00
	Ciudad Real	767,50	742,50	-25,00
	Córdoba	762,50	738,50	-24,00
	Cuenca	726,30	726,30	0,00
	Granada	755,00	745,00	-10,00
	Huelva	760,00	750,00	-10,00
	Jaén	774,50	739,50	-35,00
	Málaga	739,00	719,00	-20,00
	Murcia	710,00	714,00	4,00
	Sevilla	760,00	736,50	-23,50
	Tarragona	830,00	800,00	-30,00
Toledo	762,50	737,50	-25,00	
ACEITE DE OLIVA LAMPANTE Más de 2°	Albacete	725,00	715,00	-10,00
	Badajoz	685,00	671,67	-13,33
	Cáceres	578,00	590,00	12,00
	Cádiz	730,00	705,00	-25,00
	Ciudad Real	735,00	712,50	-22,50
	Córdoba	732,50	709,50	-23,00
	Cuenca	700,00	700,00	0,00
	Granada	745,00	717,50	-27,50
	Huelva	730,00	720,00	-10,00
	Jaén	733,50	708,50	-25,00
	Málaga	721,00	701,00	-20,00
	Murcia	690,00	690,00	0,00
	Sevilla	733,50	711,50	-22,00
	Tarragona	610,00	580,00	-30,00
Toledo	737,50	709,50	-28,00	
ACEITE DE OLIVA REFINADO	Córdoba	747,50	747,50	0,00
	Jaén	722,50	722,50	0,00
	Sevilla	736,50	725,00	-11,50
	Tarragona	725,00	715,00	-10,00
ACEITE DE ORUJO DE OLIVA CRUDO	Córdoba	198,50	200,00	1,50
	Jaén	222,50	226,00	3,50
	Málaga	223,00	226,00	3,00
	Sevilla	219,00	221,00	2,00
	Tarragona	225,00	230,00	5,00
	Toledo	226,00	226,00	0,00
ACEITE DE ORUJO DE OLIVA REFINADO	Sevilla	311,50	315,00	3,50
PIPA DE GIRASOL Alto oleico	Centro	683,19	683,19	0,00
	Norte	622,05	581,49	-40,56
	Sur	466,28	445,29	-20,99
PIPA DE GIRASOL Convencional	Centro	593,56	593,56	0,00
	Norte	459,10	388,95	-70,15
	Sur	452,35	429,88	-22,47

3. PRECIOS DE PRODUCCIÓN DE FRUTAS Y HORTALIZAS EN EL MERCADO INTERIOR

3.1. PRECIOS DE PRODUCCIÓN EN EL MERCADO INTERIOR FRUTAS

3.1.1. Precios de Producción de Frutas en el Mercado Interior:

Precios diarios y Precios Medios Ponderados Semanales en mercados representativos provinciales.

Precios a la salida del centro de acondicionamiento de productos seleccionados, embalados y, en su caso, en palés (€/100 kg peso neto)

CÍTRICOS

PRODUCTO	MERCADO	VARIEDAD O TIPO	CAT.	CALIBRE	DÍA/MES							
					2/10	3/10	4/10	5/10	6/10	7/10	8/10	PMPS
CLEMENTINA	Castellón	Clemenrubi/PRI23	I	1X-3	--	--	--	--	148,41	--	--	148,41
	Castellón	Oronules	I	1X-3	165,00	165,00	165,00	165,00	146,09	--	--	154,97
	Huelva	Todas las variedades	I	1X-3	110,00	110,00	110,00	110,00	110,00	--	--	110,00
	Sevilla	Todas las variedades	I	1X-3	120,00	120,00	120,00	120,00	120,00	--	--	120,00
LIMÓN	Alicante	Fino	I	3-4	110,00	115,00	112,08	110,00	115,00	--	152,78	112,39
	Málaga	Fino	I	3-4	122,86	124,86	125,68	123,08	125,74	--	--	124,43
	Murcia	Fino	I	3-4	140,00	137,00	138,00	140,00	137,00	--	--	138,40
SATSUMA	Valencia	Clausellina/Okitsu	I	1X-3	89,31	87,75	87,75	87,75	87,42	--	--	88,34
	Valencia	Iwasaki	I	1X-3	90,00	90,00	90,00	90,00	90,00	--	--	90,00
	Sevilla	Todas las variedades	I	1X-3	82,00	82,00	82,00	82,00	82,00	--	--	82,00

FRUTAS DE PEPITA

PRODUCTO	MERCADO	VARIEDAD O TIPO	CAT.	CALIBRE	DÍA/MES							
					2/10	3/10	4/10	5/10	6/10	7/10	8/10	PMPS
MANZANA	Gerona	Gala	I	65-80	123,37	123,37	123,37	123,37	123,37	--	--	123,37
	Huesca	Gala	I	65-80	65,00	65,00	65,00	65,00	65,00	--	--	65,00
	Lérida	Gala	I	65-80	90,46	96,13	92,58	99,38	95,53	--	--	94,46
	Zaragoza	Gala	I	65-80	91,28	91,28	91,28	91,28	91,28	--	--	91,28
	Gerona	Golden Delicious	I	65-80	127,91	127,91	127,91	127,91	127,91	--	--	127,91
	Huesca	Golden Delicious	I	65-80	60,00	60,00	60,00	60,00	60,00	--	--	60,00
	León	Golden Delicious	I	65-80	65,00	65,00	65,00	65,00	65,00	--	--	65,00
	Lérida	Golden Delicious	I	65-80	99,73	100,66	101,75	100,01	101,66	--	--	100,75
	Navarra	Golden Delicious	I	65-80	114,00	114,00	114,00	114,00	114,00	--	--	114,00
	Zaragoza	Golden Delicious	I	65-80	75,07	75,07	75,07	75,07	75,07	--	--	75,07
	Gerona	Granny Smith	-	65-80	129,55	129,55	129,55	129,55	129,55	--	--	129,55
	Lérida	Granny Smith	-	65-80	84,50	84,50	84,50	86,54	84,50	--	--	84,87
	Gerona	Red Delicious	I	65-80	118,67	118,67	118,67	118,67	118,67	--	--	118,67
	Lérida	Red Delicious	I	65-80	63,30	63,30	63,30	63,30	63,30	--	--	63,30
Zaragoza	Reineta	I	65-80	110,00	110,00	110,00	110,00	110,00	--	--	110,00	
PERA	Lérida	Blanquilla	I	55-60	98,04	97,80	100,93	97,98	101,53	--	--	98,84
	Zaragoza	Blanquilla	I	55-60	133,46	133,46	133,46	133,46	133,46	--	--	133,46
	La Rioja	Conferencia	I	60-65+	120,00	120,00	120,00	120,00	120,00	--	--	120,00
	León	Conferencia	I	60-65+	90,00	90,00	90,00	90,00	90,00	--	--	90,00
	Lérida	Conferencia	I	60-65+	115,17	117,44	122,78	117,26	116,70	--	--	118,02
	Navarra	Conferencia	I	60-65+	110,00	110,00	110,00	110,00	110,00	--	--	110,00
	Zaragoza	Conferencia	I	60-65+	108,69	108,69	108,69	108,69	108,69	--	--	108,69
	Lérida	Ercolini	I	50-60	99,00	99,00	99,00	99,00	99,00	--	--	99,00
	Murcia	Ercolini	I	50-60	170,00	175,00	170,00	170,00	170,00	--	--	170,71
	Zaragoza	Limonera	I	60-65	125,12	125,12	125,12	125,12	125,12	--	--	125,12

FRUTAS DE HUESO

PRODUCTO	MERCADO	VARIEDAD O TIPO	CAT.	CALIBRE	DÍA/MES							
					2/10	3/10	4/10	5/10	6/10	7/10	8/10	PMPS
CIRUELA	Lérida	Todos los tipos y variedades	-	35 mm ó superior	160,67	160,67	160,67	160,67	160,67	--	--	160,67
	Zaragoza	Todos los tipos y variedades	-	35 mm ó superior	126,96	126,96	126,96	126,96	126,96	--	--	126,96
MELOCOTÓN	Lérida	Pulpa amarilla	I	A/B	134,76	136,01	147,45	--	--	--	--	137,01
	Navarra	Pulpa amarilla	I	A/B	117,00	117,00	117,00	117,00	117,00	--	--	117,00
	Teruel	Pulpa amarilla	I	A/B	120,21	120,21	120,21	120,21	120,21	--	--	120,21
	Zaragoza	Pulpa amarilla	I	A/B	89,59	89,59	89,59	89,59	89,59	--	--	89,59
	Lérida	Pulpa blanca	I	A/B	--	131,40	--	--	--	--	--	131,40
NECTARINA	Zaragoza	Pulpa amarilla	I	A/B	108,82	108,82	108,82	108,82	108,82	--	--	108,82

OTRAS FRUTAS

PRODUCTO	MERCADO	VARIEDAD O TIPO	CAT.	CALIBRE	DÍA/MES							
					2/10	3/10	4/10	5/10	6/10	7/10	8/10	PMPS
UVA DE MESA	Murcia	Aprenas nuevas variedades	I	-	160,00	160,00	160,00	180,00	180,00	--	--	168,32
	Murcia	Autumn Royal	I	-	120,00	120,00	130,00	135,00	135,00	--	--	129,57

3.1.2. Precios de Producción de Frutas en el Mercado Interior: Precios Medios Ponderados Semanales Nacionales

Referencia: Reglamento Delegado (UE) 2017/891 de la Comisión, de 13 de marzo (DOUE de 25 de mayo). Art. 55 y Anexo VI
Precios a la salida del centro de acondicionamiento de productos seleccionados, embalados y, en su caso, en palés (€/100kg peso neto)

CÍTRICOS

PRODUCTO	MERCADO	VARIEDAD O TIPO	CAT.	CALIBRE	PRECIO MEDIO PONDERADO SEMANAL NACIONAL Semana 40- 2023:02/10 -08/10
CLEMENTINA	ESPAÑA	Todas las variedades	I	1X-3	116,41
LIMÓN	ESPAÑA	Todas las variedades	I	3-4	132,00
SATSUMA	ESPAÑA	Todas las variedades	I	1X-3	88,35

FRUTAS DE PEPITA

PRODUCTO	MERCADO	VARIEDAD O TIPO	CAT.	CALIBRE mm	PRECIO MEDIO PONDERADO SEMANAL NACIONAL Semana 40- 2023:02/10 -08/10
MANZANA	ESPAÑA	Gala	I	65-80	101,01
	ESPAÑA	Golden delicious	I	65-80	96,03
	ESPAÑA	Granny Smith	I	65-80	90,88
	ESPAÑA	Red Delicious y demás Var. Rojas	I	65-80	113,71
PERA	ESPAÑA	Blanquilla	I	55-60	114,07
	ESPAÑA	Conferencia	I	60-65+	114,31

FRUTAS DE HUESO

PRODUCTO	MERCADO	VARIEDAD O TIPO	CAT.	CALIBRE	PRECIO MEDIO PONDERADO SEMANAL NACIONAL Semana 40- 2023:02/10 -08/10
CIRUELA	ESPAÑA	Todos los tipos y variedades	-	35 mm ó superior	143,82
MELOCOTÓN	ESPAÑA	Pulpa amarilla	I	A/B	100,93
	ESPAÑA	Pulpa blanca	I	A/B	131,40
NECTARINA	ESPAÑA	Pulpa amarilla	I	A/B	108,82

OTRAS FRUTAS

PRODUCTO	MERCADO	VARIEDAD O TIPO	CAT.	CALIBRE	PRECIO MEDIO PONDERADO SEMANAL NACIONAL Semana 40- 2023:02/10 -08/10
UVA DE MESA	ESPAÑA	Todos los tipos y variedades sin pepitas	-	-	159,86

3.2. PRECIOS DE PRODUCCIÓN EN EL MERCADO INTERIOR: PRODUCTOS HORTÍCOLAS

**3.2.1. Precios de Producción de Hortícolas en el Mercado Interior:
Precios diarios y Precios Medios Ponderados Semanales en mercados representativos provinciales.**

Precios a la salida del centro de acondicionamiento de productos seleccionados, embalados y, en su caso, en palés (€/100 kg peso neto)

HORTALIZAS (1)

PRODUCTO	MERCADO	VARIEDAD O TIPO	CAT.	CALIBRE	DIA/MES							
					2/10	3/10	4/10	5/10	6/10	7/10	8/10	PMPS
ACELGA	Lugo	Todos los tipos y variedades	-	-	182,42	182,42	182,42	182,42	182,42	--	--	182,42
	Navarra	Todos los tipos y variedades	-	-	115,00	115,00	115,00	115,00	115,00	--	--	115,00
	Pontevedra	Todos los tipos y variedades	-	-	181,30	181,30	181,30	181,30	181,30	--	--	181,30
	Madrid	Todos los tipos y variedades	-	-	100,00	100,00	100,00	100,00	100,00	--	--	100,00
AJO	Ciudad Real	Blanco	-	50-60 mm	230,00	230,00	230,00	230,00	230,00	--	--	230,00
	Cuenca	Blanco	-	50-60 mm	170,00	170,00	170,00	170,00	170,00	--	--	170,00
	Segovia	Morado	-	50-60 mm	290,00	290,00	290,00	290,00	290,00	--	--	290,00
	Toledo	Blanco	-	50-60 mm	216,00	216,00	216,00	216,00	216,00	--	--	216,00
	Albacete	Morado	-	50-80 mm	216,67	216,67	216,67	216,67	216,67	--	--	216,67
	Ciudad Real	Morado	-	50-80 mm	250,00	250,00	250,00	250,00	250,00	--	--	250,00
	Córdoba	Morado	-	50-80 mm	232,00	232,00	232,00	232,00	232,00	--	--	232,00
	Cuenca	Morado	-	50-80 mm	226,38	226,38	226,38	226,38	226,38	--	--	226,38
	Segovia	Morado	-	50-80 mm	305,00	305,00	305,00	305,00	305,00	--	--	305,00
	Toledo	Morado	-	50-80 mm	245,00	245,00	245,00	245,00	245,00	--	--	245,00
	Albacete	Primavera	-	50-60 mm	220,00	220,00	220,00	220,00	220,00	--	--	220,00
	Ciudad Real	Primavera	-	50-60 mm	225,00	225,00	225,00	225,00	225,00	--	--	225,00
	Córdoba	Primavera	-	50-60 mm	266,36	266,36	266,36	266,36	266,36	--	--	266,36
	Cuenca	Primavera	-	50-60 mm	150,00	150,00	150,00	150,00	150,00	--	--	150,00
	Toledo	Primavera	-	50-60 mm	202,00	202,00	202,00	202,00	202,00	--	--	202,00
	BERENJENA	Almería	Todos los tipos y variedades	-	-	60,00	45,00	40,00	38,00	30,00	--	--
Málaga		Todos los tipos y variedades	-	-	80,00	80,00	80,00	80,00	80,00	--	--	80,00
BRÓCOLI	Murcia	--	-	-	155,00	160,00	165,00	175,00	175,00	--	--	166,78
CALABACÍN	Almería	Todas las variedades	-	14-21 g	31,00	30,00	29,00	31,00	37,00	--	--	31,60
	Málaga	Todas las variedades	-	14-21 g	60,00	60,00	60,00	60,00	60,00	--	--	60,00
	Murcia	Todas las variedades	-	14-21 g	70,00	70,00	60,00	60,00	55,00	--	--	62,57
CEBOLLA	Albacete	Todos los tipos y variedades	-	-	47,40	47,40	47,40	47,40	47,40	--	--	47,40
	Ávila	Todos los tipos y variedades	-	-	38,00	38,00	38,00	38,00	38,00	--	--	38,00
	Burgos	Todos los tipos y variedades	-	-	55,00	55,00	55,00	55,00	55,00	--	--	55,00
	Ciudad Real	Todos los tipos y variedades	-	-	70,00	70,00	65,00	63,00	63,00	--	--	66,20
	Cuenca	Todos los tipos y variedades	-	-	88,00	88,00	88,00	88,00	88,00	--	--	88,00
	Lérida	Todos los tipos y variedades	-	-	52,80	52,80	52,80	52,80	52,80	--	--	52,80
	Segovia	Todos los tipos y variedades	-	-	47,00	47,00	47,00	47,00	47,00	--	--	47,00
Toledo	Todos los tipos y variedades	-	-	76,00	76,00	78,00	78,00	78,00	--	--	77,20	
CHAMPIÑÓN	Albacete	Cerrado	-	30-65 mm	185,45	185,45	185,45	185,45	185,45	--	--	185,45
	Cuenca	Cerrado	-	30-65 mm	188,97	188,97	188,97	188,97	188,97	--	--	188,97
	La Rioja	Cerrado	-	30-65 mm	250,00	250,00	250,00	250,00	250,00	--	--	250,00
	Navarra	Cerrado	-	30-65 mm	270,00	270,00	270,00	270,00	270,00	--	--	270,00
COLIFLOR	Barcelona	Todos los tipos y variedades	-	-	112,00	112,00	112,00	112,00	112,00	--	--	112,00
	Granada	Todos los tipos y variedades	-	-	112,98	112,98	112,98	112,98	112,98	--	--	112,98
	La Rioja	Todos los tipos y variedades	-	-	80,00	80,00	80,00	80,00	80,00	--	--	80,00
COL-REPOLLO	Málaga	Hoja lisa	-	-	80,00	80,00	80,00	80,00	80,00	--	--	80,00
	Barcelona	Todos los tipos y variedades	-	-	142,50	142,50	142,50	142,50	142,50	--	--	142,50
	La Coruña	Todos los tipos y variedades	-	-	113,03	113,03	113,03	113,03	113,03	--	--	113,03
	León	Todos los tipos y variedades	-	-	45,00	45,00	45,00	45,00	45,00	--	--	45,00
	Lugo	Todos los tipos y variedades	-	-	132,50	132,50	132,50	132,50	132,50	--	--	132,50
	Pontevedra	Todos los tipos y variedades	-	-	93,35	93,35	93,35	93,35	93,35	--	--	93,35
	Segovia	Todos los tipos y variedades	-	-	62,00	62,00	62,00	62,00	62,00	--	--	62,00

3.2. PRECIOS DE PRODUCCIÓN EN EL MERCADO INTERIOR: PRODUCTOS HORTÍCOLAS

3.2.1. Precios de Producción de Hortícolas en el Mercado Interior:
Precios diarios y Precios Medios Ponderados Semanales en mercados representativos provinciales.

Precios a la salida del centro de acondicionamiento de productos seleccionados, embalados y, en su caso, en palés (€/100 kg peso neto)

HORTALIZAS (y II)

PRODUCTO	MERCADO	VARIEDAD O TIPO	CAT.	CALIBRE	DÍA/MES							PMPS	
					2/10	3/10	4/10	5/10	6/10	7/10	8/10		
JUDÍA VERDE	Almería	Plana	-	-	272,50	272,50	237,50	203,00	180,50	--	--	233,20	
	Barcelona	Plana	-	-	335,00	342,00	276,00	241,00	216,00	193,00	--	265,93	
	Málaga	Plana	-	-	350,00	350,00	350,00	350,00	350,00	--	--	350,00	
	Pontevedra	Plana	-	-	348,75	348,75	348,75	348,75	348,75	--	--	348,75	
	Lérida	Todos los tipos y variedades	-	-	488,00	488,00	488,00	488,00	488,00	--	--	488,00	
LECHUGA	Murcia	Baby	I	-	100,00	100,00	102,00	112,00	112,00	--	--	105,72	
	Murcia	Iceberg	I	400g y +	71,00	77,00	77,00	81,00	81,00	--	--	77,67	
	Granada	Romana	I	400g y +	85,00	85,00	85,00	85,00	85,00	--	--	85,00	
	Lérida	Todos los tipos y variedades	I	400g y +	97,83	97,83	97,83	97,83	97,83	--	--	97,83	
	Navarra	Todos los tipos y variedades	I	400g y +	150,00	150,00	150,00	150,00	150,00	--	--	150,00	
	Segovia	Todos los tipos y variedades	I	400g y +	90,00	90,00	90,00	90,00	90,00	--	--	90,00	
	Toledo	Todos los tipos y variedades	I	400g y +	41,00	41,00	41,00	41,00	41,00	--	--	41,00	
MELÓN	Ciudad Real	Piel de Sapo	-	-	55,00	55,00	52,00	52,00	52,00	--	--	53,20	
	Toledo	Piel de Sapo	-	-	70,75	70,00	68,00	67,00	66,00	--	--	68,35	
PEPINO	Almería	De Almería	-	350-500 g	39,86	38,05	42,72	57,81	47,64	62,76	--	45,08	
	Granada	De Almería	-	350-500 g	71,00	68,00	71,00	76,00	85,00	89,00	--	74,90	
	Madrid	Español	-	-	93,00	93,00	93,00	93,00	93,00	--	--	93,00	
	Murcia	Español	-	-	105,00	105,00	75,00	75,00	90,00	--	--	89,35	
PIMIENTO	Granada	Cuadrado Color	I	70 mm y +	--	--	229,00	--	208,00	--	--	222,24	
	Almería	Cuadrado Verde	I	70 mm y +	116,47	105,88	107,06	101,18	135,29	--	--	113,18	
	Granada	Cuadrado Verde	I	70 mm y +	--	--	159,00	--	169,00	--	--	163,35	
	Málaga	Italiano Verde	I	41 mm y +	130,00	130,00	130,00	130,00	130,00	--	--	130,00	
	Pontevedra	Italiano Verde	I	41 mm y +	145,00	145,00	145,00	145,00	145,00	--	--	145,00	
	Ciudad Real	Todos los tipos y variedades	I	41 mm y +	125,00	130,00	135,00	140,00	140,00	--	--	134,00	
PUERRO	Barcelona	Todos los tipos y variedades	-	-	88,00	88,00	88,00	88,00	88,00	--	--	88,00	
	Navarra	Todos los tipos y variedades	-	-	88,00	88,00	88,00	88,00	88,00	--	--	88,00	
	Pontevedra	Todos los tipos y variedades	-	-	380,00	380,00	380,00	380,00	380,00	--	--	380,00	
	Segovia	Todos los tipos y variedades	-	-	98,00	98,00	98,00	98,00	98,00	--	--	98,00	
	Toledo	Todos los tipos y variedades	-	-	130,00	125,00	120,00	115,00	115,00	--	--	121,00	
	Ciudad Real	Todos los tipos y variedades	-	-	35,00	35,00	30,00	30,00	30,00	--	--	32,00	
SANDÍA	Toledo	Todos los tipos y variedades	-	-	39,00	39,00	38,00	37,00	37,00	--	--	38,00	
	Almería	Cereza	I	-	--	470,00	--	486,00	--	525,00	--	498,20	
TOMATE	Granada	Cereza	I	-	329,84	329,84	329,84	329,84	329,84	--	--	329,84	
	Murcia	Cereza	I	-	360,00	390,00	430,00	450,00	465,00	--	--	422,85	
	Almería	Racimo	I	-	--	138,00	--	--	--	--	--	138,00	
	Barcelona	Racimo	I	-	147,25	147,25	147,25	147,25	147,25	--	--	147,25	
	Almería	Redondo	I	57-100mm	--	140,00	126,00	154,00	144,00	176,00	--	143,87	
	Barcelona	Redondo	I	57-100mm	133,00	133,00	133,00	133,00	133,00	--	--	133,00	
	Málaga	Redondo	I	57-100mm	130,00	130,00	130,00	130,00	130,00	--	--	130,00	
	Murcia	Redondo	I	57-100mm	140,00	140,00	145,00	145,00	147,00	--	--	143,65	
	ZANAHORIA	Segovia	Todos los tipos y variedades	-	-	50,00	50,00	50,00	50,00	50,00	--	--	50,00
		Toledo	Todos los tipos y variedades	-	-	40,00	40,00	40,00	40,00	40,00	--	--	40,00
Valladolid		Todos los tipos y variedades	-	-	44,00	44,00	44,00	44,00	44,00	--	--	44,00	

3.2.2. Precios de Producción de Hortícolas en el Mercado Interior: Precios Medios Ponderados Semanales Nacionales

Referencia: Reglamento Delegado (UE) 2017/891 de la Comisión, de 13 de marzo (DOUE de 25 de mayo). Art. 55 y Anexo VI

Precios a la salida del centro de acondicionamiento de productos seleccionados, embalados y, en su caso, en palés (€/100kg peso neto)

HORTALIZAS

PRODUCTO	MERCADO	VARIEDAD O TIPO	CAT.	CALIBRE	PRECIO MEDIO PONDERADO SEMANAL NACIONAL Semana 40- 2023:02/10 -08/10
AJO	ESPAÑA	Blanco	-	50-60 mm	211,44
	ESPAÑA	Morado	-	45-55 mm	228,67
	ESPAÑA	Primavera	-	50-60 mm	211,27
BERENJENA	ESPAÑA	Todos los tipos y variedades	-	40+ /70+	44,15
CALABACÍN	ESPAÑA	Todos los tipos y variedades	-	14-21	33,68
CEBOLLA	ESPAÑA	Todos los tipos y variedades	-	-	56,83
CHAMPIÑÓN	ESPAÑA	Cerrado	-	Medio (30-65 mm)	204,10
COLIFLOR	ESPAÑA	Todos los tipos y variedades	-	-	95,20
COL-REPOLLO	ESPAÑA	Todos los tipos y variedades	-	-	77,61
JUDÍA VERDE	ESPAÑA	Todos los tipos y variedades	-	-	269,05
LECHUGA	ESPAÑA	Todos los tipos y variedades	I	400 g o superior	82,54
MELÓN	ESPAÑA	Todos los tipos y variedades	-	-	53,76
PEPINO	ESPAÑA	Variedades lisas	-	350-500 g	53,96
PIMIENTO	ESPAÑA	Todos los tipos y variedades	I	40 mm o superior	128,92
PUERRO	ESPAÑA	Todos los tipos y variedades	-	-	116,60
SANDÍA	ESPAÑA	Todos los tipos y variedades	-	-	33,35
TOMATE	ESPAÑA	Cereza	I	-	384,15
	ESPAÑA	Racimo	I	-	138,20
	ESPAÑA	Redondo	I	57-100mm	142,33
ZANAHORIA	ESPAÑA	Todos los tipos y variedades	-	-	48,23

4. PRECIOS REPRESENTATIVOS DE PRODUCTOS GANADEROS

4.1. PRECIOS REPRESENTATIVOS DE PRODUCTOS GANADEROS: BOVINO

4.1.1. Precios Medios Nacionales de Canales de Bovino Pesado

PRECIO MEDIO NACIONAL (€/100kg Canal) DE CANALES DE BOVINO PESADO SEGÚN MODELO COMUNITARIO
DE CLASIFICACIÓN R 2017/1182, R 2017/1184, RD 815/2018 (Euro/100kg canal)

CATEGORÍA	CLASE DE CONFORMACIÓN Y DE ESTADO DE ENGRASAMIENTO	Semana 39 25/09-01/10 2023	Semana 40 02-08/10 2023	Variación €
Categoría A: Canales de machos jóvenes sin castrar de más de un año y menos de dos	Muy buena y poco cubierta (U-2)	517,66	520,85	3,19
	Muy buena y cubierta (U-3)	512,21	510,87	-1,34
	Precio medio ponderado Categoría U	515,68	517,22	1,54
	Buena y poco cubierta (R-2)	502,14	507,31	5,17
	Buena y cubierta (R-3)	501,48	504,73	3,25
	Precio medio ponderado Categoría R	501,84	506,12	4,28
	Menos buena y poco cubierta (O-2)	468,19	469,48	1,29
Menos buena y cubierta (O-3)	488,69	480,85	-7,84	
	Precio medio ponderado Categoría O	476,51	474,09	-2,42
Categoría D: Canales de hembras que hayan parido	Mediocre y poco cubierta (P-2)	301,87	297,84	-4,03
	Mediocre y cubierta (P-3)	329,17	335,07	5,90
	Precio medio ponderado Categoría P	306,93	304,74	-2,19
	Buena y cubierta (R-3)	357,73	381,52	23,79
	Buena y grasa (R-4)	408,46	426,27	17,81
	Precio medio ponderado Categoría R	368,52	391,03	22,51
	Menos buena y poco cubierta (O-2)	333,68	326,86	-6,82
	Menos buena y cubierta (O-3)	353,90	362,75	8,85
Menos buena y grasa (O-4)	441,47	414,76	-26,71	
	Precio medio ponderado Categoría O	358,91	357,67	-1,24
Categoría E: Canales de otras hembras (de 12 meses o más)	Muy buena y poco cubierta (U-2)	552,12	547,92	-4,20
	Muy buena y cubierta (U-3)	540,68	540,95	0,27
	Precio medio ponderado Categoría U	544,08	543,02	-1,06
	Buena y poco cubierta (R-2)	528,50	526,34	-2,16
	Buena y cubierta (R-3)	528,90	532,40	3,50
	Buena y grasa (R-4)	528,09	515,60	-12,49
	Precio medio ponderado Categoría R	528,73	529,56	0,83
	Menos buena y poco cubierta (O-2)	401,69	418,92	17,23
	Menos buena y cubierta (O-3)	468,76	470,10	1,34
Menos buena y grasa (O-4)	477,99	493,60	15,61	
	Precio medio ponderado Categoría O	453,99	459,59	5,60
Categoría Z: Canales de animales desde 8 a menos de 12 meses	Muy buena y poco cubierta (U-2)	533,04	539,85	6,81
	Muy buena y cubierta (U-3)	526,68	536,78	10,10
	Precio medio ponderado Categoría U	529,46	538,12	8,66
	Buena y poco cubierta (R-2)	516,12	524,65	8,53
	Buena y cubierta (R-3)	533,09	529,84	-3,25
	Precio medio ponderado Categoría R	528,70	528,49	-0,21
	Menos buena y poco cubierta (O-2)	463,24	478,99	15,75
	Menos buena y cubierta (O-3)	486,25	482,37	-3,88
	Precio medio ponderado Categoría O	470,46	480,05	9,59

4.1.2. Precios Medios Nacionales del Bovino Vivo

R 2017/1182, R 2017/1184 (Euro/100 kg vivo)

BOVINO VIVO	Semana 39 25/09-01/10 2023	Semana 40 02-08/10 2023	Variación €
Machos hasta 480 Kg. vivo	292,27	292,43	0,16
Machos de más de 480 kg. vivo	271,51	271,65	0,14
Hembras que hayan parido	150,34	150,27	-0,07
Otras hembras de hasta 380 Kg. vivo	301,09	301,09	0,00
Otras hembras de más de 380 Kg. vivo	301,03	301,08	0,05

4.1.3. Precios Medios Nacionales de Otros Animales de la Especie Bovina

OTROS BOVINOS	Semana 39 25/09-01/10 2023	Semana 40 02-08/10 2023	Variación €
TERNEROS DE 8 DÍAS A 4 SEMANA (Euro/cabeza)			
Macho frisón	115,79	112,10	-3,69
Macho cruzado	220,30	220,90	0,60
Hembra frisón	83,00	73,88	-9,12
Hembra cruzado	156,48	157,28	0,80
<i>Media ponderada nacional (Euro/Cabeza)</i>	156,21	154,57	-1,64
TERNEROS DE 6 HASTA 12 MESES (Euro/100kg vivo)			
Macho frisón (base 200 kg)	194,43	193,96	-0,47
Macho cruzado (base 200 kg)	362,81	361,82	-0,99
Hembra frisón (base 200 kg)	345,00	315,00	-30,00
Hembra cruzado (base 200 kg)	262,30	261,77	-0,53
<i>Media ponderada nacional (Euro/100kg vivo)</i>	317,58	316,76	-0,82

4.2. PRECIOS REPRESENTATIVOS DE PRODUCTOS GANADEROS: OVINO

4.2.1. Precios Medios Nacionales de Canales de Ovino Frescas o Refrigeradas

R 2017/1182, R 2017/1184 (Euro/100 kg canal)

CORDEROS I Y II	Semana 39 25/09-01/10 2023	Semana 40 02-08/10 2023	Variación €
Corderos I (12 a 13 kg/canal)	808,25	840,85	32,60
Corderos II (13,1 a 16 kg/canal)	776,34	782,76	6,42
<i>Media ponderada</i>	792,29	811,86	19,57

PRECIOS MEDIOS DE CANALES DE OVINO FRESCAS O REFRIGERADAS EN LOS MERCADOS NACIONALES REPRESENTATIVOS

MERCADO REPRESENTATIVO - Cordero 9-19 kg	Semana 39 25/09-01/10 2023	Semana 40 02-08/10 2023	Variación €
Barcelona	876,27	891,14	14,87
Madrid	978,55	978,55	0,00
Valencia	756,61	788,32	31,71
Albacete	846,20	845,60	-0,60
Extremadura	831,63	848,82	17,19
Segovia	813,12	813,12	0,00
Toledo	802,23	814,37	12,14
Zaragoza	869,35	891,02	21,67
<i>Media ponderada</i>	832,75	844,33	11,58

4.3. PRECIOS REPRESENTATIVOS DE PRODUCTOS GANADEROS: PORCINO

4.3.1. Precios Medios de Canales de Porcino de Capa Blanca

CLASIFICACIÓN EUROP R 2017/1182, R 2017/1184 (Euro/100kg canal)

	Clase S (>60% contenido magro)			Clase E (60%-55% contenido magro)			Clase U (55%-50% contenido magro)		
	Semana 39 25/09-01/10 2023	Semana 40 02-08/10 2023	Variación C	Semana 39 25/09-01/10 2023	Semana 40 02-08/10 2023	Variación C	Semana 39 25/09-01/10 2023	Semana 40 02-08/10 2023	Variación C
PRECIO MEDIO NACIONAL	233,65	228,87	-4,78	226,39	222,01	-4,38	235,16	229,72	-5,44

	Clase R (50%-45% contenido magro)			Clase O (45%-40% contenido magro)			Clase P (<40% contenido magro)		
	Semana 39 25/09-01/10 2023	Semana 40 02-08/10 2023	Variación C	Semana 39 25/09-01/10 2023	Semana 40 02-08/10 2023	Variación C	Semana 39 25/09-01/10 2023	Semana 40 02-08/10 2023	Variación C
PRECIO MEDIO NACIONAL	227,85	223,83	-4,02	224,49	217,97	-6,52	222,28	216,94	-5,34

4.3.2. Precios Medios en Mercados Representativos Provinciales de Porcino Cebado (*)

MERCADO REPRESENTATIVO	SELECTO (nivel menor de grasa)			NORMAL (nivel normal de grasa)			GRASO (nivel mayor de grasa)		
	Semana 39 25/09-01/10 2023	Semana 40 02-08/10 2023	Variación C	Semana 39 25/09-01/10 2023	Semana 40 02-08/10 2023	Variación C	Semana 39 25/09-01/10 2023	Semana 40 02-08/10 2023	Variación C
Barcelona	-	-	-	1,87	1,84	-0,03	1,84	1,81	-0,03
Huesca	1,83	1,80	-0,03	1,81	1,78	-0,03	1,79	1,76	-0,03
Lleida	1,81	1,79	-0,02	1,80	1,77	-0,03	1,80	1,76	-0,04
Murcia	1,85	1,82	-0,03	1,84	1,82	-0,02	1,83	1,80	-0,03
Pontevedra	1,87	1,84	-0,03	1,85	1,82	-0,03	2,40	2,36	-0,04
Salamanca	1,83	1,80	-0,03	1,82	1,80	-0,02	1,77	1,74	-0,03
Segovia	1,81	1,78	-0,03	1,80	1,77	-0,03	2,01	1,99	-0,02
Zaragoza	1,87	1,84	-0,03	1,83	1,80	-0,03	1,82	1,79	-0,03

(*) En Euro/kg vivo

4.3.3. Precios Medios de Porcino Precoz, Lechones y Otras Calidades

(Euro/100kg vivo)

CERDAS DE DESVIEJE	Semana 39 25/09-01/10 2023	Semana 40 02-08/10 2023	Variación €
Cerdas de Desvieje	104,89	97,54	-7,35
CERDOS CEBADOS			
Categoría U	181,08	176,88	-4,20
LECHONES			
Lleida.Base 20kg de peso.	260,00	265,00	5,00
Segovia.Base 20kg de peso.	325,00	335,00	10,00
Media nacional. Calidad Normal. Base 20 kg de	298,86	304,60	5,74

4.3.4. Precios Medios de Porcino: Tronco Ibérico

(Euro/100kg vivo)

TOSTONES	Semana 39 25/09-01/10 2023	Semana 40 02-08/10 2023	Variación €
De 5 a 9 kilos	551,43	547,14	-4,29
De 9 a 12 kilos	770,00	752,86	-17,14
LECHONES			
Lechón Ibérico Cruzado Base 23 kg	356,28	356,26	-0,02
MARRANOS			
Marranos Ibéricos de 35 a 60 kg	368,00	368,00	0,00
PRIMALES			
Primales Ibéricos de 60 a 100 kg	310,15	310,15	0,00
CERDO CEBADO			
Cerdo Cebado (Intensivo)	225,98	225,98	0,00
Cerdo Cebado de Campo (Extensivo)	244,41	244,41	0,00
Cerdo Cebado de Bellota 100% Ibérico	--	--	--
DESVIEJE			
Reproductores de desvieje	156,52	156,52	0,00
REPRODUCTORES			
Reproductores >6 meses	388,50	388,50	0,00
CASTRONAS			
Castronas	121,74	121,74	0,00

Denominaciones de acuerdo con la Norma de Calidad (RD 4/2014)

Para información sobre precios de productos agrícolas y ganaderos en otros Estados Miembros de la UE:

<https://ec.europa.eu/agriculture/>



MINISTERIO
DE AGRICULTURA, PESCA
Y ALIMENTACIÓN