

PRECIOS COYUNTURALES



SEMANA 11 – 2024

Del 11 al 17 de marzo



SUBSECRETARÍA

Subdirección General de Análisis, Coordinación y Estadística

sgapc@mapa.es

<https://www.mapa.gob.es/es/estadistica/temas/>

Publicación elaborada por la
Subsecretaría
Subdirección General de Análisis, Coordinación y Estadística

**MINISTERIO
DE AGRICULTURA, PESCA
Y ALIMENTACIÓN**

© Ministerio de Agricultura, Pesca y Alimentación
Secretaría General Técnica
Centro de Publicaciones
Catálogo de Publicaciones de la Administración General del Estado:
<https://cpage.mpr.gob.es/>

N.I.P.O.: 003190900

Se permite la utilización, copia o reproducción de los datos de este Boletín siempre que se cite expresamente su procedencia.

Índice:

	PÁGINA
PRECIOS MEDIOS NACIONALES.....	4
PRECIOS MEDIOS NACIONALES DE PRODUCTOS AGRÍCOLAS.....	4 - 6
PRECIOS MEDIOS NACIONALES DE PRODUCTOS GANADEROS.....	7 - 8
PRECIOS EN MERCADOS REPRESENTATIVOS DE CEREALES, VINOS Y ACEITES.....	9
PRECIOS MEDIOS EN MERCADOS REPRESENTATIVOS DE CEREALES.....	9 - 11
PRECIOS MEDIOS EN MERCADOS REPRESENTATIVOS DE VINOS.....	12
PRECIOS MEDIOS EN MERCADOS REPRESENTATIVOS DE ACEITES.....	13
PRECIOS DE PRODUCCIÓN DE FRUTAS Y HORTALIZAS EN EL MERCADO INTERIOR.....	14
PRECIOS DE PRODUCCIÓN EN EL MERCADO INTERIOR: FRUTAS.....	14
PRECIOS DE PRODUCCIÓN EN EL MERCADO INTERIOR: PRODUCTOS HORTÍCOLAS.....	16 - 17
PRECIOS REPRESENTATIVOS DE PRODUCTOS GANADEROS.....	18
PRECIOS REPRESENTATIVOS DE PRODUCTOS GANADEROS: BOVINO.....	18
PRECIOS REPRESENTATIVOS DE PRODUCTOS GANADEROS: OVINO.....	19
PRECIOS REPRESENTATIVOS DE PRODUCTOS GANADEROS: PORCINO.....	20 - 21



1. PRECIOS MEDIOS NACIONALES

1.1. PRECIOS MEDIOS NACIONALES DE PRODUCTOS AGRÍCOLAS

1.1.1. Precios Medios Nacionales de Cereales, Arroz, Oleaginosas, Tortas, Proteicos, Vinos y Aceites.					
PRODUCTOS AGRÍCOLAS (especificaciones)		Semana 10 04/03 - 10/03 2024	Semana 11 11/03 - 17/03 2024	Variación semanal euros	Variación semanal %
CEREALES					
(1)	Trigo blando panificable (€/t)	212,43	211,60	-0,83	-0,39
(1)	Trigo duro (€/t)	335,00	330,00	-5,00	-1,49
(1)	Cebada pienso (€/t)	201,64	201,01	-0,63	-0,31
(1)	Cebada malta (€/t)	204,05	202,85	-1,20	-0,59
(1)	Maíz grano (€/t)	204,85	204,55	-0,30	-0,15
ARROZ					
(2)	Arroz cáscara japónica (€/t)	573,86	573,86	0,00	0,00
(2)	Arroz cáscara índica (€/t)	564,77	564,81	0,04	0,01
(3)	Arroz blanco japónica (€/t)	1.073,64	1.073,64	0,00	0,00
(3)	Arroz blanco índica (€/t)	686,17	686,17	0,00	0,00
(3)	Arroz blanco vaporizado (€/t)	709,98	709,98	0,00	0,00
(3)	Arroz partido (€/t)	441,08	441,08	0,00	0,00
SEMILLAS OLEAGINOSAS					
(4)	Pipa de girasol alto oleico (€/t)	452,27	450,99	-1,28	-0,28
(4)	Pipa de girasol convencional (€/t)	377,98	376,55	-1,43	-0,38
(4)	Colza (€/t)	414,47	417,78	3,31	0,80
TORTAS DE GIRASOL Y SOJA					
(9)	Torta de girasol. 34%-36% proteína (€/t)	237,45	234,28	-3,17	-1,34
(9)	Torta de soja. 44%-47% proteína (€/t)	452,51	446,21	-6,30	-1,39
PROTEICOS					
(10)	Alfalfa. Balas 1ª Cat. 16,5%-18% proteína (€/t)	250,03	245,37	-4,66	-1,86
(10)	Alfalfa. Pellets estándar. 14%-16% proteína (€/t)	249,45	244,86	-4,59	-1,84
(4)	Guisantes secos (€/t)	303,66	299,91	-3,75	-1,23
(2)	Lentejas (€/t)	653,99	653,99	0,00	0,00
(2)	Garbanzos (€/t)	742,35	743,31	0,96	0,13
(2)	Habas secas (€/t)	361,91	361,91	0,00	0,00
VINOS					
(5)	Vino blanco sin DOP/IGP (€/hectolitro)	50,46	50,70	0,24	0,48
(5)	Vino tinto sin DOP/IGP, 12 p. color (€/hectolitro)	44,48	45,06	0,58	1,30
ACEITE DE OLIVA Y ORUJO					
(6)	Aceite de oliva virgen extra < 0,8º (€/100 kg)	872,01	870,17	-1,84	-0,21
(6)	Aceite de oliva virgen, de 0,8º a 2º (€/100 kg)	819,00	818,97	-0,03	0,00
(6)	Aceite de oliva lampante > 2º (€/100 kg)	782,56	778,09	-4,47	-0,57
(7)	Aceite de oliva refinado (€/100 kg)	829,71	830,22	0,51	0,06
(8)	Aceite de orujo de oliva crudo (€/100 kg)	285,99	287,66	1,67	0,58
(7)	Aceite de orujo de oliva refinado (€/100 kg)	382,89	389,76	6,87	1,79
ACEITE DE GIRASOL					
(7)	Aceite de girasol refinado convencional (€/100 kg)	102,58	102,84	0,26	0,25
(7)	Aceite de girasol refinado alto oleico (€/100 kg)	112,94	113,32	0,38	0,34
ACEITE DE SOJA					
(7)	Aceite refinado de soja (€/100 kg)	107,30	110,04	2,73	2,55

Posición comercial:

- (1) Salida de almacén cargado o entregado al transformador después de intermediario; (2) Granel sobre almacén agricultor/cooperativa
(3) Salida granel industria; (4) Almacén comprador mayorista; (5) Salida bodega; (6) Salida almazara; (7) Salida industria refinadora
(8) Salida industria extractora; (9) Salida industria molturadora; (10) Salida industria deshidratadora; (11) Entrada a entamadora

COMENTARIOS DE MERCADO

• **CEREALES (▼)**: Una semana más, descienden los precios medios en origen de todos los cereales en seguimiento: **trigo duro** (-1,49 %), **cebada malta** (-0,59 %), **trigo blando** (-0,39 %), **cebada pienso** (-0,31 %) y **maíz grano** (-0,15 %).

• **ARROZ (=)**: Mínimo incremento para el **arroz cáscara índica** (0,01 %); repeticiones en el resto de tipos.

• **SEMILLAS OLEAGINOSAS (▼▲)**: Vuelven a depreciarse ligeramente ambos tipos de **semilla de girasol: convencional** (-0,38 %) y **alto oleico** (-0,28 %); se incrementa, por el contrario, la cotización media de la **semilla de colza** (0,80 %).

• **TORTAS DE GIRASOL Y SOJA (▼)**: Nuevos descensos para estos productos: **torta de soja** (-1,39 %) y **torta de girasol** (-1,34 %).

• **PROTEICOS (▼▲=)**: Como la semana anterior, bajan los precios medios en origen de ambos tipos de **alfalfa: balas** (-1,86 %) y **pellets** (-1,84 %), y de los **guisantes** (-1,23 %). Los **garbanzos** se erigen como el único proteico al alza (0,13 %). Las **habas** y las **lentejas** repiten cotización (0,00 %).

• **VINOS (▲)**: Siguen al alza las cotizaciones a salida de bodega de los vinos sin DOP/IGP: **tinto** (1,30 %) y **blanco** (0,48 %).

• **ACEITE DE OLIVA Y ORUJO (▲▼=)**: Suben los precios medios de los **aceites de orujo de oliva: refinado** (1,79 %) y **crudo** (0,58 %); también, muy levemente, el del **aceite de oliva refinado** (0,06 %). Descensos para los **aceites de oliva lampante** (-0,57 %) y **virgen extra** (-0,21 %); repite el **virgen**.

• **ACEITES DE SEMILLAS (▲)**: Invertiendo su tendencia de la semana anterior, aumentan las cotizaciones del **aceite refinado de soja** (-2,55 %), así como las del de **girasol: alto oleico** (0,34 %) y **convencional** (0,25 %).

1.1.2. Precios Medios Nacionales en Origen de Frutas y Hortalizas					
PRODUCTOS AGRÍCOLAS (especificaciones)		Semana 10 04/03 - 10/03 2024	Semana 11 11/03 - 17/03 2024	Variación semanal euros	Variación semanal %
FRUTAS					
(1)	Limón (C/100 kg)	13,29	13,33	0,03	0,23
(1)	Mandarina (C/100 kg)	40,41	40,48	0,07	0,17
(1)	Naranja Grupo Blancas (C/100 kg)	28,89	27,73	-1,16	-4,00
(1)	Naranja Salustiana (C/100 kg)*	29,48	28,04	-1,44	-4,87
(1)	Naranja Valencia Late (C/100 kg)*	21,96	21,73	-0,23	-1,03
(1)	Naranja Grupo Navel (C/100 kg)	31,13	30,64	-0,49	-1,57
(1)	Naranja Lanelate (C/100 kg)*	29,16	29,37	0,20	0,70
(1)	Naranja Navel (C/100 kg)*	34,88	30,06	-4,82	-13,81
(1)	Naranja Navelate (C/100 kg)*	30,33	29,82	-0,51	-1,67
(1)	Manzana Fuji (C/100 kg)*	66,05	63,99	-2,06	-3,13
(1)	Manzana Gala (C/100 kg)*	66,27	65,92	-0,34	-0,52
(1)	Manzana Golden (C/100 kg)*	60,78	57,59	-3,20	-5,26
(1)	Manzana Granny Smith (C/100 kg)*	69,20	66,02	-3,18	-4,59
(1)	Manzana Red Delicious y demás var. rojas (C/100 kg)*	71,82	71,15	-0,67	-0,94
(1)	Pera Blanquilla (C/100 kg)	78,99	78,46	-0,53	-0,67
(1)	Pera Conferencia (C/100 kg)	71,91	69,85	-2,05	-2,86
(1)	Aguacate (C/100 kg)	250,16	251,96	1,80	0,72
(1)	Níspero (C/100 kg)	250,00	250,00	0,00	0,00
(1)	Plátano (C/100 kg)*	35,59	50,07	14,48	40,69
HORTALIZAS					
(1)	Acelga (C/100 kg)	56,48	55,79	-0,69	-1,22
(1)	Ajo (C/100 kg)	154,38	154,65	0,27	0,18
(1)	Alcachofa (C/100 kg)	92,46	96,19	3,74	4,04
(1)	Berenjena (C/100 kg)	38,50	29,91	-8,59	-22,31
(1)	Brócoli (C/100 kg)	47,39	79,61	32,22	68,00
(1)	Calabacín (C/100 kg)	40,14	35,05	-5,09	-12,68
(1)	Cebolla (C/100 kg)	42,03	42,16	0,13	0,31
(1)	Champiñón (C/100 kg)	184,57	186,02	1,45	0,78
(1)	Coliflor (C/100 kg)	50,77	56,83	6,07	11,95
(1)	Col Repollo de hoja lisa (C/100 kg)	55,91	58,50	2,59	4,63
(1)	Escarola (C/100 ud)	41,74	42,97	1,23	2,96
(1)	Espinaca (C/100 kg)	94,51	94,70	0,19	0,20
(1)	Fresa (C/100 kg)	223,27	153,37	-69,90	-31,31
(1)	Haba verde (C/100 kg)	107,00	94,48	-12,52	-11,70
(1)	Judía verde tipo plana (C/100 kg)	298,74	309,06	10,32	3,46
(1)	Lechuga Romana (C/100 ud)	24,66	25,30	0,64	2,59
(1)	Pepino (C/100 kg)	45,85	42,73	-3,11	-6,79
(1)	Pimiento verde tipo italiano (C/100 kg)	101,69	130,72	29,03	28,54
(1)	Puerro (C/100 kg)	73,03	69,25	-3,79	-5,18
(1)	Tomate cereza (C/100 kg)*	86,89	97,91	11,02	12,68
(1)	Tomate racimo (C/100 kg)*	62,28	99,11	36,83	59,14
(1)	Tomate redondo liso (C/100 kg)*	39,71	74,32	34,61	87,16
(1)	Zanahoria (C/100 kg)	38,75	38,75	0,00	0,00
(1)	Patata (C/100 kg)	51,08	55,90	4,82	9,43

Posición comercial:

(1) Granel: En árbol, finca, almacén agricultor, alhóndiga, lonja, etc. En cítricos y uva de mesa, los precios se dan "en árbol" y "en cepa" respectivamente. Los precios del plátano, por las peculiaridades de su comercialización, son estimados a partir de las cotizaciones obtenidas y contrastadas por la organización de productores (OP), en la posición comercial "venta en verde al madurador".

*Precios notificados a la Comisión Europea (art. 11 y anexo I.5.c del Reglamento de Ejecución (UE) 2017/1185).

COMENTARIOS DE MERCADO

• **CÍTRICOS (▼▲)**: Continúan a la baja, menos acentuadamente que las semanas anteriores, los precios medios en árbol de las **naranjas**, tanto las **Blancas** (-4 %) como las del grupo **Navel** (-1,57 %). Incrementos mínimos para los del **limón** (0,23 %), aún en niveles muy reducidos, y la **mandarina** (0,17 %) esta semana.

• **FRUTA DE PEPITA (▼)**: Descienden las cotizaciones medias de todas las variedades en seguimiento de peras y manzanas en este apartado, con variaciones que van desde el -0,52 % de las **manzanas Gala** hasta el -4,59 % de las **Granny Smith**.

• **OTRAS FRUTAS (▲)**: Nuevo incremento relevante del precio medio del **plátano** (40,69 %); sube también, levemente, el del **aguacate** (0,72 %) y no se mueve el del **níspero**, aún solo andaluz, en su segunda semana de cotización.

• **HORTALIZAS (▲▼)**: Mayoría clara de hortalizas cuyas cotizaciones medias aumentan esta semana en relación con las de la anterior. Las subidas más destacadas se registran para el **tomate redondo liso** (87,16 %), el **brócoli** (68 %), el **tomate racimo** (59,14 %) y el **pimiento verde italiano** (28,54 %). No obstante, algunos productos que experimentaron incrementos las pasadas semanas, pasan a descender apreciablemente en la presente, como es el caso de la **berenjena** (-22,31 %) y el **calabacín** (-12,68 %); también baja más del 10 % el **haba verde** (-11,70 %). Continúa el crecimiento del precio medio de la **patata** (9,43 %), habitual en esta época del año.

1.1.3. Precios Medios Nacionales de Productos Agrícolas: Gráficos

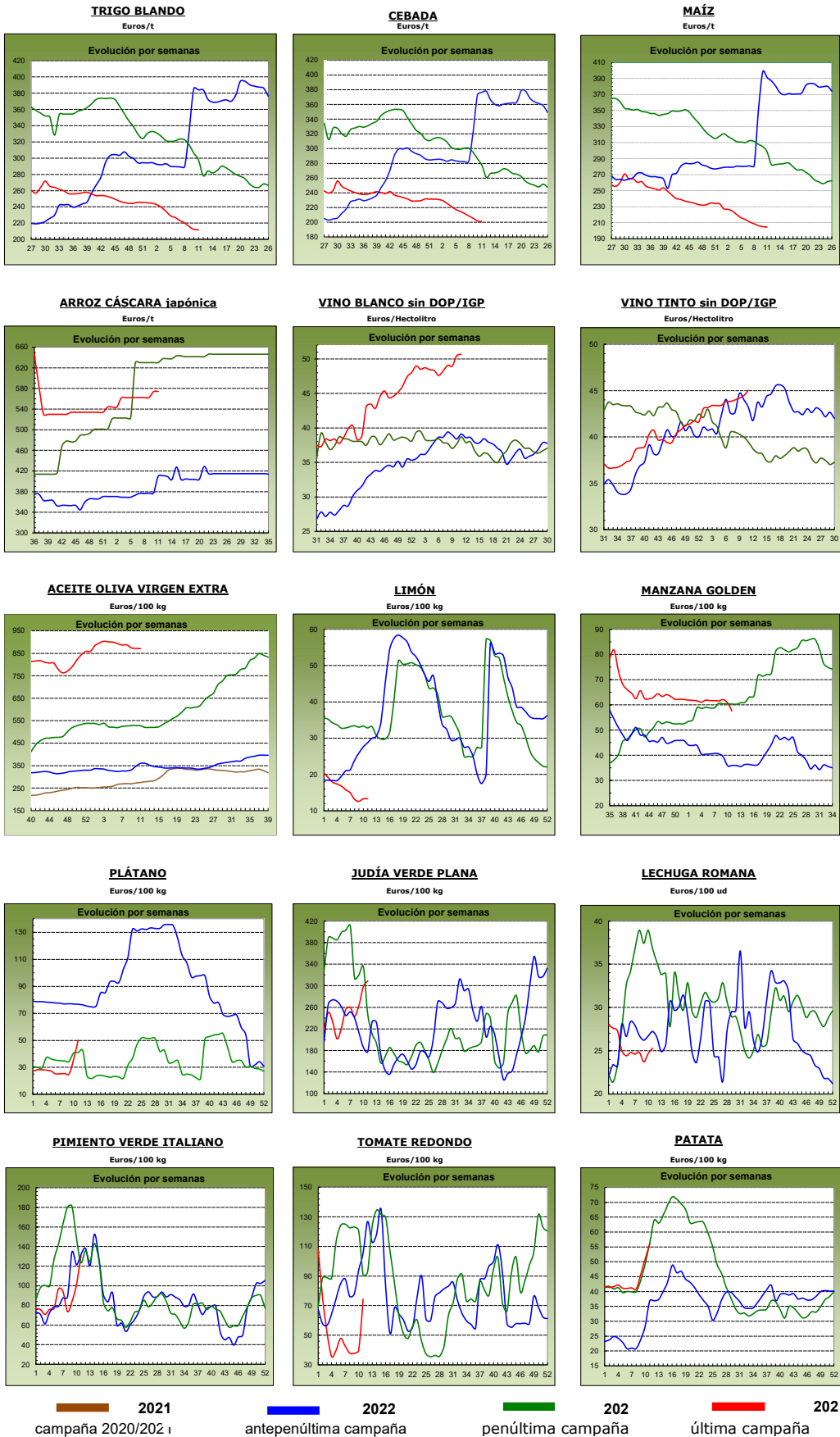

1.2. PRECIOS MEDIOS NACIONALES DE PRODUCTOS GANADEROS

1.2.1. Precios Medios Nacionales de Productos Ganaderos					
PRODUCTOS GANADEROS (especificaciones)		Semana 10 04-10/03 2024	Semana 11 11-17/03 2024	Variación semanal euros	Variación semanal %
VACUNO					
(1)	Ternera, 180-300 kilos (€/100 kg canal)	511,45	512,01	0,56	0,11
(1)	Machos de 12 a 24 meses (Clase R) (€/100 kg canal)	515,39	519,42	4,03	0,78
(1)	Animales de 8 a 12 meses (Clase R) (€/100 kg canal)	541,15	540,79	-0,36	-0,07
(1)	Bovino vivo, conjunto categorías (€/100 kg vivo)	272,71	273,16	0,45	0,17
CORDERO					
(1)	Corderos 9-19 kilos (€/100 kg canal)	884,22	885,66	1,44	0,16
(1)	Corderos 12-16 kilos (€/100 kg canal)	835,64	836,74	1,10	0,13
(1)	Corderos Ligeros (12-13 kilos) (€/100 kg canal)	866,12	866,24	0,12	0,01
(1)	Corderos Pesados (13-16 kilos) (€/100 kg canal)	805,16	807,24	2,08	0,26
PORCINO					
(1)	Porcino >60% magro (Clase S) (€/100 kg canal)	218,6	222,72	4,12	1,88
(1)	Porcino 60-55% magro (Clase E) (€/100 kg canal)	211,19	214,71	3,52	1,67
(1)	Porcino 55-50% magro (Clase U) (€/100 kg canal)	220,82	223,7	2,88	1,30
(1)	Porcino 50-45% magro (Clase R) (€/100 kg canal)	221,12	222,6	1,48	0,67
(1)	Lechón 20 kg (€/unidad)	96,16	97,37	1,21	1,26
POLLO					
(2)	Pollo, media de canales del 83% y 65% rdto. (€/100 kg canal)	213,14	212,39	-0,75	-0,35
(2)	Pollo P10 (83% rdto.) (€/100 kg canal)	193,77	198,47	4,70	2,43
(2)	Pollo P90 (65% rdto.) (€/100 kg canal)	214,52	213,88	-0,64	-0,30
HUEVOS					
(3)	Huevos Tipo Jaula, media Clase L y M (€/100 kg)	198,05	202,19	4,14	2,09
(3)	Huevos Tipo Jaula - Clase L (€/docena)	1,56	1,59	0,03	1,92
(3)	Huevos Tipo Jaula - Clase M (€/docena)	1,44	1,47	0,03	2,08
(3)	Huevos Tipo Suelo media Clase L y M (€/100 kg)	214,03	217,28	3,25	1,52
(3)	Huevos Tipo Suelo - Clase L (€/docena)	1,69	1,71	0,02	1,18
(3)	Huevos Tipo Suelo - Clase M (€/docena)	1,55	1,58	0,03	1,94
(3)	Huevos Tipo Campero, media Clase L y M (€/100 kg)	244,52	244,38	-0,14	-0,06
(3)	Huevos Tipo Campero- Mezcla Clase L y M (€/docena)	1,85	1,85	0,00	0,00
(3)	Huevos Ecológicos, media Clase L y M (€/100 kg)	328,64	331,53	2,89	0,88
(3)	Huevos Ecológicos - Clase L (€/docena)	2,56	2,58	0,02	0,78
(3)	Huevos Ecológicos - Clase M (€/docena)	2,41	2,44	0,03	1,24
CONEJO					
(4)	Conejo 1,8-2,2 kilo,vivo (€/100 kg)	236,54	236,58	0,04	0,02
LECHE Y PRODUCTOS LÁCTEOS					
(6)	Suero de leche en polvo (€/100 kg)	93,64	88,70	-4,94	-5,28
(6)	Mantequilla sin sal (formato 25 kg) (€/100 kg)	582,67	576,23	-6,44	-1,11
(5)	Leche cruda de vaca (€/100 kg). Fuente: INFOLAC	Precio enero 2024: 50,19 €/100 kg			
MIEL Y PRODUCTOS APÍCOLAS					
(7)	Miel multifloral a granel (€/100 kg)	Precio enero 2024: 343,74 €/100 kg			
(7)	Miel multifloral envasada (€/100 kg)	Precio enero 2024: 708,69 €/100 kg			
(7)	Polen a granel (€/100 kg)	Precio enero 2024: 1.095,82 €/100 kg			
(7)	Polen envasado (€/100 kg)	Precio enero 2024: 1.739,18 €/100 kg			

Posición comercial:

(1) Entrada matadero; (2) Salida muelle matadero; (3) Salida muelle centro de embalaje; (4) Salida granja;
(5) Precio pagado al ganadero; (6) Precio franco fábrica sin impuestos ni costes; (7) Venta a la industria o mayorista

COMENTARIOS DE MERCADO

• **VACUNO (▲▼):** Por lo que se refiere a las **canales de vacuno**, vuelve a subir, de forma ligera, el precio medio de la ternera (0,11 %), así como, tras su descenso de la pasada semana, el de los machos de 12 a 24 meses (0,78 %); sin embargo, baja levemente el de los animales de 8 a 12 meses (-0,07 %), cambiando también de tendencia. Vuelve a incrementarse, menos que la semana anterior, la cotización media de los **animales vivos** (0,17 %).

• **OVINO (▲):** Tras la bajada de la anterior, se aprecian esta semana las **canales de cordero**, anotándose una variación media del 0,14 % para las diferentes clasificaciones en estudio.

• **PORCINO (▲):** Siguen al alza los precios medios nacionales de las **canales de porcino de capa blanca** (1,38 % como promedio de las variaciones de las diferentes clasificaciones). Las cotizaciones de los **animales para cebo** también vuelven a aumentar por todo el territorio nacional. Igualmente, crece, de forma menos pronunciada, el precio semanal del **lechón base 20 kg** (1,26 %).

• **POLLOS (▼▲):** Variaciones de distinto signo para las distintas categorías en seguimiento de las **canales de pollo**, resultando finalmente negativa la de la media (-0,35 %).

• **HUEVOS (▲▼):** Vuelven a subir las cotizaciones de los huevos **tipo jaula** (2,09 %) y **tipo suelo** (1,52 %); aumenta también, en esta ocasión, la de los huevos **ecológicos** (0,88 %), pero, en contraste, pasa a descender la de los **tipo campero** (-0,06 %).

• **CONEJO (=):** Incremento mínimo del precio medio nacional del **conejo vivo de granja** (0,02 %).

• **PRODUCTOS LÁCTEOS (▼):** Descensos en las cotizaciones medias tanto del **suero de leche en polvo** (-5,28 %) como de la **mantequilla sin sal** (-1,11 %).

1.2.2. Precios Medios Nacionales de Productos Ganaderos: Gráficos

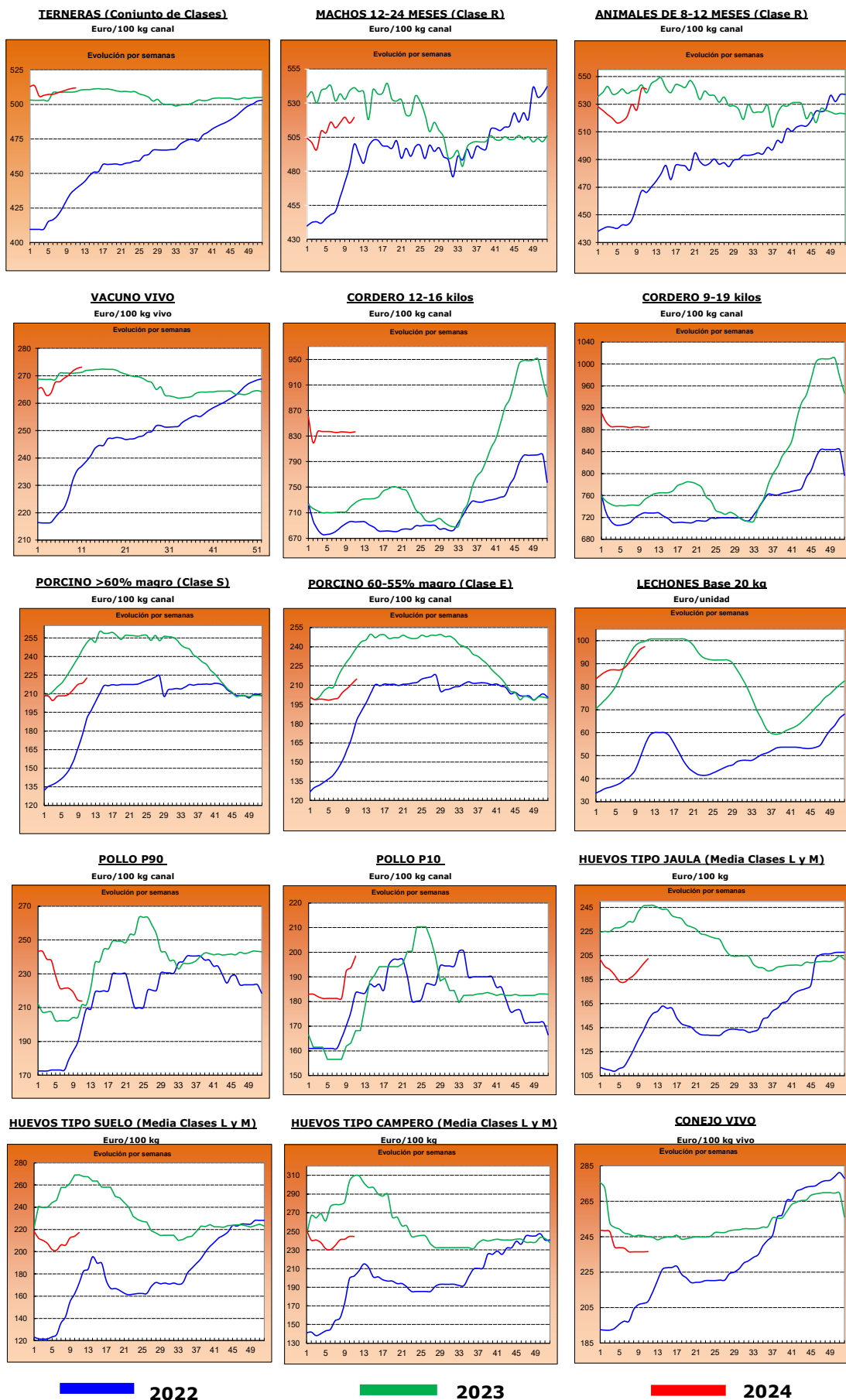

2.- PRECIOS EN MERCADOS REPRESENTATIVOS DE CEREALES, ALFALFA, ARROZ, VINOS, ACEITES Y SEMILLA DE GIRASOL

2.1. PRECIOS EN MERCADOS REPRESENTATIVOS DE CEREALES, ALFALFA Y ARROZ

2.1.1. Precios Medios en Mercados Representativos: Trigo y Alfalfa

Precios en Euro/Tonelada

REGLAMENTO (UE) 2017/1185 DE LA COMISION. Artículo 11, Anexo I. 1. (trigo); Artículo 12 (a), Anexo II.2 (alfalfa)

TRIGO: Salida de almacén cargado o entregado al transformador después de intermediario. Mercancia nacional y/o importada.

ALFALFA: Salida industria deshidratadora

PRODUCTO	MERCADO REPRESENTATIVO	Semana 10 04-/03-10/03 2024	Semana 11 11-/03-17/03 2024	Variación €
Trigo Blando Panificable	Albacete	219,40	215,80	-3,60
	Ávila	214,00	214,00	0,00
	Barcelona	223,00	223,00	0,00
	Burgos	208,60	208,76	0,16
	Cádiz	204,00	204,00	0,00
	Ciudad Real	220,00	227,00	7,00
	Cuenca	245,00	227,00	-18,00
	Guadalajara	207,60	204,00	-3,60
	Huesca	205,00	205,00	0,00
	León	224,00	220,06	-3,94
	Lérida	198,00	198,00	0,00
	Madrid	217,00	217,00	0,00
	Murcia	203,00	203,00	0,00
	Navarra	212,00	212,00	0,00
	Palencia	207,60	207,40	-0,20
	Pontevedra	224,00	224,00	0,00
	Salamanca	215,00	214,80	-0,20
	Segovia	209,40	209,40	0,00
	Soria	206,40	206,20	-0,20
	Tarragona	204,00	204,00	0,00
Toledo	241,00	234,00	-7,00	
Valladolid	211,74	211,60	-0,14	
Zamora	221,00	221,00	0,00	
Zaragoza	212,00	212,00	0,00	
Trigo Duro	Toledo	339,00	339,00	0,00
	Zaragoza	335,00	330,00	-5,00
Alfalfa Balas	Albacete	371,00	371,00	0,00
	Burgos	290,00	290,00	0,00
	Córdoba	302,00	300,00	-2,00
	Huesca	242,00	238,00	-4,00
	León	290,00	290,00	0,00
	Lérida	228,88	222,62	-6,25
	Navarra	235,00	215,00	-20,00
	Palencia	290,00	290,00	0,00
	Sevilla	305,00	305,00	0,00
	Teruel	260,00	255,00	-5,00
	Toledo	320,00	320,00	0,00
	Valladolid	284,00	284,00	0,00
	Zamora	335,00	320,00	-15,00
Zaragoza	238,00	234,00	-4,00	
Alfalfa Pellets	Albacete	326,00	326,00	0,00
	Burgos	235,00	230,00	-5,00
	Córdoba	306,00	303,00	-3,00
	Huesca	233,67	229,67	-4,00
	Lérida	243,75	241,12	-2,62
	Navarra	255,00	240,00	-15,00
	Palencia	285,00	270,00	-15,00
	Sevilla	300,00	300,00	0,00
	Toledo	340,00	340,00	0,00
	Valladolid	312,00	312,00	0,00
	Zamora	320,00	301,00	-19,00
	Zaragoza	244,25	240,25	-4,00

2.1.2. Precios Medios en Mercados Representativos: Cebada

Precios en Euro/Tonelada

REGLAMENTO (UE) 2017/1185 DE LA COMISION. Artículo 11, Anexo I. 1.

Salida de almacén cargado o entregado al transformador después de intermediario. Mercancía nacional y/o importada.

PRODUCTO	MERCADO REPRESENTATIVO	Semana 10 04-/03-10/03 2024	Semana 11 11-/03-17/03 2024	Variación €
Cebada Pienso	Albacete	198,60	193,40	-5,20
	Ávila	205,00	205,00	0,00
	Burgos	195,00	195,00	0,00
	Cádiz	201,00	201,00	0,00
	Ciudad Real	207,14	206,80	-0,34
	Córdoba	205,00	205,00	0,00
	La Coruña	212,00	212,00	0,00
	Cuenca	196,00	196,00	0,00
	Guadalajara	192,60	189,60	-3,00
	Huesca	194,00	194,00	0,00
	León	222,00	222,00	0,00
	Lérida	192,00	192,00	0,00
	Murcia	200,00	200,00	0,00
	Palencia	197,00	197,00	0,00
	Salamanca	210,00	210,00	0,00
	Segovia	197,00	197,00	0,00
	Soria	198,00	198,00	0,00
	Teruel	201,00	201,00	0,00
Toledo	205,60	205,60	0,00	
Valladolid	206,00	206,00	0,00	
Zamora	222,00	222,00	0,00	
Zaragoza	200,00	200,00	0,00	
Cebada Malta	Burgos	193,00	193,80	0,80
	Ciudad Real	190,60	196,00	5,40
	Guadalajara	203,00	188,00	-15,00
	Huesca	222,00	222,00	0,00
	Navarra	228,00	228,00	0,00
	Palencia	193,00	195,00	2,00
	Salamanca	207,00	206,00	-1,00
	Segovia	196,00	196,00	0,00
	Soria	187,00	186,00	-1,00
	Valladolid	196,00	195,30	-0,70
	Zamora	199,00	199,00	0,00
Zaragoza	218,00	218,00	0,00	

2.1.3. Precios Medios en Mercados Representativos: Maíz y Arroz

Precios en Euro/Tonelada

REGLAMENTO (UE) 2017/1185 DE LA COMISION. Artículo 11, Anexo I. 1. Cereales y 2 Arroz

Maíz grano: precios salida de almacén cargado. Mercancia nacional y/o importada.

Arroz cáscara precios salida almacén agricultor o en cooperativa, y arroz blanco precios salida industria

PRODUCTO	MERCADO REPRESENTATIVO	Semana 10 04-/03-10/03 2024	Semana 11 11-/03-17/03 2024	Variación €
Maiz Grano	Albacete	209,00	204,20	-4,80
	Badajoz	213,00	213,00	0,00
	Cáceres	213,00	213,00	0,00
	Ciudad Real	215,34	215,40	0,06
	La Coruña	203,00	203,00	0,00
	Gerona	208,00	208,00	0,00
	Huesca	197,00	197,00	0,00
	León	207,20	206,40	-0,80
	Lérida	192,00	192,00	0,00
	Madrid	213,00	213,00	0,00
	Navarra	205,00	205,00	0,00
	Pontevedra	203,00	203,00	0,00
	Salamanca	213,60	213,80	0,20
	Toledo	213,60	213,20	-0,40
	Valladolid	213,00	213,00	0,00
Zamora	207,20	207,20	0,00	
Zaragoza	203,00	203,00	0,00	
Arroz cáscara (Indica)	Sevilla	584,50	584,50	0,00
	Valencia	470,00	487,50	17,50
Arroz cáscara (Japónica)	Huesca	600,00	600,00	0,00
	Sevilla	600,50	600,50	0,00
	Tarragona	580,00	580,00	0,00
	Valencia	537,50	537,50	0,00
	Zaragoza	650,00	650,00	0,00
Arroz blanco (Indica)	Sevilla	611,00	611,00	0,00
	Valencia	1150,00	1150,00	0,00
Arroz blanco (Japónica)	Sevilla	993,00	993,00	0,00
	Tarragona	1.140,00	1.140,00	0,00
	Valencia	1090,00	1090,00	0,00
Arroz blanco vaporizado	Valencia	1137,50	1137,50	0,00
Arroz partido	Sevilla	318,56	318,56	0,00
	Tarragona	549,00	549,00	0,00
	Valencia	555,00	555,00	0,00

2.2. PRECIOS EN MERCADOS REPRESENTATIVOS DE VINOS
--

R. EJECUCIÓN (UE) 2017/1185 DE LA COMISION. Artículo 11, Anexo II. 3.

En €/hectólitro, salida bodega, a granel, pago al contado sin I. V. A.

PRODUCTO	MERCADO REPRESENTATIVO	Semana 10 04-/03-10/03 2024	Semana 11 11-/03-17/03 2024	Variación €
Vino Blanco sin DOP/IPG	Albacete	51,82	52,62	0,80
	Badajoz	46,96	48,40	1,43
	Cádiz	119,52	119,52	0,00
	Ciudad Real	51,06	49,78	-1,27
	Cuenca	46,28	48,00	1,73
	Huelva	33,86	33,86	0,00
	Toledo	42,08	44,13	2,04
Vino Tinto sin DOP / IPG	Precio de vino tinto referido al producto de 12 puntos de color			
	Albacete	47,19	48,50	1,31
	Badajoz	49,13	49,15	0,02
	Ciudad Real	43,01	43,97	0,96
	Cuenca	45,97	47,77	1,80
	Murcia	49,82	48,45	-1,37
	Toledo	41,04	39,74	-1,30
	Valencia	37,74	37,78	0,04

2.3. PRECIOS EN MERCADOS REPRESENTATIVOS DE ACEITES Y SEMILLAS DE GIRASOL

Aceites. Precios salida almazara/orujera/refinadora, en €/100 kg, sin I.V.A. Rgto. 2017/1185. Art.11. Anexo I.3.

Semilla de girasol. Precios en almacén del comprador mayorista, en €/t, sin I.V.A. Rgto 2017/1185. Art. 8

PRODUCTO Y ESPECIFICACIONES	MERCADO REPRESENTATIVO	Semana 10 04-/03-10/03 2024	Semana 11 11-/03-17/03 2024	Variación €
ACEITE DE OLIVA VIRGEN EXTRA Menos de 0,8°	Albacete	875,00	850,00	-25,00
	Almería	910,00	910,00	0,00
	Badajoz	871,00	851,50	-19,50
	Cáceres	920,00	920,00	0,00
	Cádiz	906,00	906,00	0,00
	Ciudad Real	914,96	902,95	-12,01
	Córdoba	860,00	865,00	5,00
	Cuenca	854,20	815,00	-39,20
	Granada	862,00	869,00	7,00
	Huelva	875,00	875,00	0,00
	Jaén	862,50	864,50	2,00
	Málaga	884,00	875,00	-9,00
	Murcia	853,00	815,00	-38,00
	Sevilla	880,50	880,50	0,00
Tarragona	890,00	880,00	-10,00	
Toledo	870,00	850,00	-20,00	
Zaragoza	830,00	855,00	25,00	
ACEITE DE OLIVA VIRGEN De 0,8° a 2°	Albacete	820,00	815,00	-5,00
	Badajoz	828,75	821,25	-7,50
	Cáceres	840,00	840,00	0,00
	Cádiz	870,00	870,00	0,00
	Ciudad Real	864,11	863,90	-0,21
	Córdoba	817,50	820,00	2,50
	Cuenca	806,70	803,30	-3,40
	Granada	841,50	843,50	2,00
	Huelva	750,00	750,00	0,00
	Jaén	816,00	815,50	-0,50
	Málaga	777,50	777,50	0,00
	Murcia	805,00	803,00	-2,00
	Sevilla	835,00	835,00	0,00
	Tarragona	850,00	840,00	-10,00
Toledo	820,00	800,00	-20,00	
Zaragoza	760,00	800,00	40,00	
ACEITE DE OLIVA LAMPANTE Más de 2°	Albacete	810,00	785,00	-25,00
	Badajoz	750,00	655,00	-95,00
	Cáceres	600,00	619,00	19,00
	Cádiz	827,00	827,00	0,00
	Ciudad Real	821,75	820,66	-1,09
	Córdoba	760,00	757,50	-2,50
	Cuenca	791,70	774,40	-17,30
	Granada	807,00	808,00	1,00
	Huelva	720,00	720,00	0,00
	Jaén	803,50	802,50	-1,00
	Málaga	812,50	812,50	0,00
	Murcia	785,00	774,00	-11,00
	Sevilla	822,50	822,50	0,00
	Tarragona	600,00	590,00	-10,00
Toledo	792,00	752,00	-40,00	
Zaragoza	710,00	745,00	35,00	
ACEITE DE OLIVA REFINADO	Córdoba	827,50	832,50	5,00
	Jaén	827,00	831,00	4,00
	Sevilla	835,00	830,00	-5,00
	Tarragona	822,50	822,50	0,00
ACEITE DE ORUJO DE OLIVA CRUDO	Córdoba	273,00	273,00	0,00
	Jaén	298,50	302,50	4,00
	Málaga	282,00	282,00	0,00
	Sevilla	279,00	283,50	4,50
	Tarragona	325,00	325,00	0,00
Toledo	320,00	320,00	0,00	
ACEITE DE ORUJO DE OLIVA REFINADO	Sevilla	382,00	386,00	4,00
PIPA DE GIRASOL Alto oleico	Centro	411,98	411,98	0,00
	Norte	517,09	516,87	-0,22
	Sur	390,19	387,01	-3,18
PIPA DE GIRASOL Convencional	Centro	396,43	396,43	0,00
	Norte	374,75	374,60	-0,16
	Sur	373,51	369,84	-3,67

3. PRECIOS DE PRODUCCIÓN DE FRUTAS Y HORTALIZAS EN EL MERCADO INTERIOR

3.1. PRECIOS DE PRODUCCIÓN EN EL MERCADO INTERIOR FRUTAS

3.1.1. Precios de Producción de Frutas en el Mercado Interior:

Precios diarios y Precios Medios Ponderados Semanales en mercados representativos provinciales.

Precios a la salida del centro de acondicionamiento de productos seleccionados, embalados y, en su caso, en palés (C/100 kg peso neto)

CÍTRICOS

PRODUCTO	MERCADO	VARIEDAD O TIPO	CAT.	CALIBRE	DÍA/MES							
					11/3	12/3	13/3	14/3	15/3	16/3	17/3	PMPS
LIMÓN	Alicante	Fino	I	3-4	71,00	70,00	71,00	70,00	70,00	--	--	70,39
	Málaga	Fino	I	3-4	89,00	91,00	90,00	90,00	89,00	--	--	89,83
	Murcia	Fino	I	3-4	100,00	98,00	100,00	97,00	99,00	--	--	98,83
	Alicante	Fino rodrejo	I	3-4	89,29	86,04	83,69	83,69	83,69	--	--	85,45
MANDARINA	Valencia	Leanri	I	1-2	135,00	135,00	135,00	135,00	135,00	--	--	135,00
	Castellón	Murkott	I	1-2	--	--	71,04	--	--	--	--	71,04
	Castellón	Nadorcott	I	1-2	115,10	115,10	111,35	115,10	115,10	--	--	112,31
	Valencia	Nadorcott	I	1-2	114,94	114,94	103,27	114,94	117,00	--	--	112,57
	Castellón	Orri	I	1-2	161,68	161,68	139,82	161,68	161,68	--	--	150,77
	Valencia	Orri	I	1-2	130,48	130,48	114,58	132,07	132,69	--	--	124,85
	Castellón	Ortanique	I	1-2	81,03	81,03	79,17	81,03	81,03	--	--	80,18
	Valencia	Ortanique	I	1-2	81,64	81,64	80,44	71,99	78,95	--	--	78,51
	Castellón	Safor	I	1-2	--	81,70	--	--	--	--	--	81,70
	Valencia	Safor	I	1-2	110,00	110,00	110,00	110,00	110,00	--	--	110,00
	Valencia	Tango	I	1-2	134,39	134,39	97,79	139,31	132,66	--	--	111,01
	Huelva	Todas las variedades	I	1-2	78,00	78,00	78,00	78,00	78,00	--	--	78,00
	Sevilla	Todas las variedades	I	1-2	80,00	80,00	80,00	80,00	80,00	--	--	80,00
	NARANJA	Castellón	Navel Lane Late	I	3-6	84,42	84,42	89,15	84,42	84,42	--	--
Córdoba		Navel Lane Late	I	3-6	70,00	70,00	70,00	70,00	70,00	--	--	70,00
Huelva		Navel Lane Late	I	3-6	70,00	70,00	70,00	70,00	70,00	--	--	70,00
Sevilla		Navel Lane Late	I	3-6	83,94	83,94	83,94	83,94	83,94	--	--	83,94
Valencia		Navel Lane Late	I	3-6	73,53	73,53	81,15	73,53	79,61	--	--	78,08
Castellón		Navelate	I	3-6	108,03	108,03	96,78	108,03	108,03	--	--	101,79
Córdoba		Navelate	I	3-6	70,00	70,00	70,00	70,00	70,00	--	--	70,00
Huelva		Navelate	I	3-6	70,00	70,00	70,00	70,00	70,00	--	--	70,00
Valencia		Navelate	I	3-6	90,00	90,00	108,07	90,00	90,00	--	--	105,36
Sevilla		Salustiana	I	3-6	67,15	67,15	67,15	67,15	67,15	--	--	67,15
Valencia		Salustiana	I	3-6	80,00	80,00	82,73	83,71	78,67	--	--	80,41

FRUTAS DE PEPITA

PRODUCTO	MERCADO	VARIEDAD O TIPO	CAT.	CALIBRE	DÍA/MES							
					11/3	12/3	13/3	14/3	15/3	16/3	17/3	PMPS
MANZANA	Gerona	Fuji	I	65-80	144,13	144,13	144,13	144,13	144,13	--	--	144,13
	Lérida	Fuji	I	65-80	89,50	89,50	89,50	89,50	89,50	--	--	89,50
	Zaragoza	Fuji	I	65-80	116,40	116,40	116,40	116,40	116,40	--	--	116,40
	Gerona	Royal Gala	I	65-80	117,26	117,26	117,26	117,26	117,26	--	--	117,26
	Lérida	Royal Gala	I	65-80	90,65	91,77	92,80	92,17	92,99	--	--	92,18
	Zaragoza	Royal Gala	I	65-80	108,58	108,58	108,58	108,58	108,58	--	--	108,58
	Gerona	Golden Delicious	I	65-80	125,13	125,13	125,13	125,13	125,13	--	--	125,13
	Lérida	Golden Delicious	I	65-80	96,44	100,05	100,54	99,24	98,84	--	--	98,93
	Zaragoza	Golden Delicious	I	65-80	90,86	90,86	90,86	90,86	90,86	--	--	90,86
	Gerona	Granny Smith	-	65-80	113,63	113,63	113,63	113,63	113,63	--	--	113,63
	Lérida	Granny Smith	-	65-80	84,50	84,50	87,08	84,50	89,49	--	--	85,89
	Lérida	Red Chief	I	65-80	110,45	110,25	110,38	110,62	110,60	--	--	110,47
	Gerona	Red Delicious	I	65-80	123,95	123,95	123,95	123,95	123,95	--	--	123,95
	Zaragoza	Red Delicious	I	65-80	76,00	76,00	76,00	76,00	76,00	--	--	76,00
	PERA	Zaragoza	Bianquilla	I	55-60	118,23	118,23	118,23	118,23	118,23	--	--
La Rioja		Conferencia	I	60-65+	105,00	105,00	105,00	105,00	105,00	--	--	105,00
Lérida		Conferencia	I	60-65+	112,90	113,66	114,55	113,00	114,75	--	--	113,73
Zaragoza		Conferencia	I	60-65+	115,50	115,50	115,50	115,50	115,50	--	--	115,50

3.1.2. Precios de Producción de Frutas en el Mercado Interior: Precios Medios Ponderados Semanales Nacionales

Referencia: Reglamento Delegado (UE) 2017/891 de la Comisión, de 13 de marzo (DOUE de 25 de mayo). Art. 55 y Anexo VI
Precios a la salida del centro de acondicionamiento de productos seleccionados, embalados y, en su caso, en palés (€/100kg peso neto)

CÍTRICOS

PRODUCTO	MERCADO	VARIEDAD O TIPO	CAT.	CALIBRE	PRECIO MEDIO PONDERADO SEMANAL NACIONAL Semana 11- 2024: 11/03 -17/03
LIMÓN	ESPAÑA	Todas las variedades	I	3-4	94,77
MANDARINA	ESPAÑA	Todas las variedades	I	1-2	111,01
NARANJA	ESPAÑA	Lanelate	I	3-6	77,24
	ESPAÑA	Navelate	I	3-6	97,15
	ESPAÑA	Salustiana	I	3-6	78,11

FRUTAS DE PEPITA

PRODUCTO	MERCADO	VARIEDAD O TIPO	CAT.	CALIBRE mm	PRECIO MEDIO PONDERADO SEMANAL NACIONAL Semana 11- 2024: 11/03 -17/03
MANZANA	ESPAÑA	Fuji	I	65-80	106,70
	ESPAÑA	Gala	I	65-80	92,78
	ESPAÑA	Golden Delicious	I	65-80	99,87
	ESPAÑA	Granny Smith	I	65-80	93,68
	ESPAÑA	Red Delicious y demás Var. Rojas	I	65-80	118,34
PERA	ESPAÑA	Blanquilla	I	55-60	118,23
	ESPAÑA	Conferencia	I	60-65+	109,73

3.2. PRECIOS DE PRODUCCIÓN EN EL MERCADO INTERIOR: PRODUCTOS HORTÍCOLAS

3.2.1. Precios de Producción de Hortalizas en el Mercado Interior:
Precios diarios y Precios Medios Ponderados Semanales en mercados representativos provinciales.

Precios a la salida del centro de acondicionamiento de productos seleccionados, embalados y, en su caso, en palés (C/100 kg peso neto)

HORTALIZAS

PRODUCTO	MERCADO	VARIEDAD O TIPO	CAT.	CALIBRE	DÍA/MES						PMPS	
					11/3	12/3	13/3	14/3	15/3	16/3		17/3
ACELGA	Navarra	Todos los tipos y variedades	-	-	108,00	108,00	108,00	108,00	108,00	--	--	108,00
	Madrid	Todos los tipos y variedades	-	-	80,00	80,00	80,00	80,00	80,00	--	--	80,00
AJO	Ciudad Real	Blanco	-	50-60 mm	232,82	232,48	232,11	231,99	231,66	--	--	232,21
	Cuenca	Blanco	-	50-60 mm	170,00	170,00	170,00	170,00	170,00	--	--	170,00
	Ciudad Real	Morado	-	50-80 mm	257,25	257,63	258,28	258,09	257,39	--	--	257,73
	Córdoba	Morado	-	50-80 mm	250,00	250,00	250,00	250,00	250,00	--	--	250,00
	Cuenca	Morado	-	50-80 mm	294,50	294,50	294,50	294,50	294,50	--	--	294,50
	Madrid	Morado	-	50-80 mm	390,00	390,00	390,00	390,00	390,00	--	--	390,00
	Ciudad Real	Primavera	-	50-60 mm	227,23	227,02	226,84	228,11	227,41	--	--	227,32
	Córdoba	Primavera	-	50-60 mm	269,43	269,43	269,43	269,43	269,43	--	--	269,43
	Cuenca	Primavera	-	50-60 mm	150,00	150,00	150,00	150,00	150,00	--	--	150,00
ALCACHOFA	Murcia	Todos los tipos y variedades	-	-	68,00	76,00	90,00	90,00	92,00	--	--	83,24
	Navarra	Todos los tipos y variedades	-	-	253,00	253,00	253,00	253,00	253,00	--	--	253,00
APIO	Murcia	Verde	-	-	50,00	62,00	60,00	56,00	62,00	--	--	58,13
BERENJENA	Almería	Todos los tipos y variedades	-	-	52,84	49,06	44,75	45,30	45,70	47,04	--	47,32
	Málaga	Todos los tipos y variedades	-	-	75,00	75,00	75,00	75,00	75,00	--	--	75,00
BRÓCOLI	Murcia	Todos los tipos y variedades	-	-	70,00	90,00	100,00	100,00	120,00	--	--	97,69
CALABACÍN	Almería	Todas las variedades	-	14-21 g	60,00	56,00	52,50	51,00	47,50	39,00	--	51,77
	Málaga	Todas las variedades	-	14-21 g	60,00	60,00	60,00	60,00	60,00	--	--	60,00
	Murcia	Todas las variedades	-	14-21 g	56,00	68,00	78,00	78,00	108,00	--	--	77,52
CALABAZA	Murcia	Cacahuete	-	-	42,00	40,00	42,00	38,00	38,00	--	--	40,13
CEBOLLA	Albacete	Todos los tipos y variedades	-	-	53,00	53,00	53,00	53,00	53,00	--	--	53,00
	Ciudad Real	Todos los tipos y variedades	-	-	71,17	70,98	70,29	71,65	71,23	--	--	71,06
	Cuenca	Todos los tipos y variedades	-	-	93,00	93,00	93,00	93,00	93,00	--	--	93,00
	Lérida	Todos los tipos y variedades	-	-	52,80	52,80	52,80	52,80	52,80	--	--	52,80
	Madrid	Todos los tipos y variedades	-	-	67,00	67,00	67,00	67,00	67,00	--	--	67,00
CHAMPIÑÓN	Toledo	Todos los tipos y variedades	-	-	88,90	88,90	88,90	88,90	88,90	--	--	88,90
	Albacete	Cerrado	-	30-65 mm	185,45	185,45	185,45	185,45	185,45	--	--	185,45
	Cuenca	Cerrado	-	30-65 mm	190,14	190,14	190,14	190,14	190,14	--	--	190,14
	La Rioja	Cerrado	-	30-65 mm	250,00	250,00	250,00	250,00	250,00	--	--	250,00
	Navarra	Cerrado	-	30-65 mm	280,00	280,00	280,00	280,00	280,00	--	--	280,00
COLIFLOR	Barcelona	Todos los tipos y variedades	-	-	85,50	85,50	85,50	85,50	85,50	--	--	85,50
	Ciudad Real	Todos los tipos y variedades	-	-	61,56	61,49	60,66	61,07	60,06	--	--	60,97
	Granada	Todos los tipos y variedades	-	-	105,56	105,56	105,56	105,56	105,56	--	--	105,56
	La Rioja	Todos los tipos y variedades	-	-	68,45	68,45	68,45	68,45	68,45	--	--	68,45
	Murcia	Todos los tipos y variedades	-	-	75,00	80,00	95,00	95,00	100,00	--	--	85,73
	Navarra	Todos los tipos y variedades	-	-	87,00	87,00	87,00	87,00	87,00	--	--	87,00
	Tarragona	Todos los tipos y variedades	-	-	90,00	90,00	90,00	90,00	90,00	--	--	90,00
	Toledo	Todos los tipos y variedades	-	-	97,50	95,00	90,00	88,00	88,00	--	--	91,70
	COL-REPOLLO	Madrid	Hoja lisa	-	-	60,00	60,00	60,00	60,00	60,00	--	--
Murcia		Hoja lisa	-	-	60,00	80,00	80,00	90,00	95,00	--	--	82,69
Barcelona		Todos los tipos y variedades	-	-	57,00	57,00	57,00	57,00	57,00	--	--	57,00
La Coruña		Todos los tipos y variedades	-	-	115,40	115,40	115,40	115,40	115,40	--	--	115,40
Lugo		Todos los tipos y variedades	-	-	107,70	107,70	107,70	107,70	107,70	--	--	107,70
Navarra		Todos los tipos y variedades	-	-	78,00	78,00	78,00	78,00	78,00	--	--	78,00
ESCAROLA	Murcia	Todos los tipos y variedades	-	-	67,00	82,00	82,00	86,00	97,00	--	--	82,88
	Navarra	Todos los tipos y variedades	-	-	118,00	118,00	118,00	118,00	118,00	--	--	118,00
	Granada	Verde	-	10-16+	695,25	691,14	694,45	684,26	706,37	700,00	694,00	694,62
ESPINACA	Murcia	Todos los tipos y variedades	-	-	90,00	110,00	140,00	151,00	151,00	--	--	126,47
FRESA	Barcelona	Todas las variedades	-	-	316,16	316,16	316,16	316,16	316,16	--	--	316,16
	Huelva	Todas las variedades	-	-	214,74	214,74	214,74	214,74	214,74	--	--	214,74
JUDÍA VERDE	Almería	Plana	-	-	469,75	541,50	526,25	526,50	464,75	353,00	--	482,84
	Málaga	Plana	-	-	400,00	400,00	400,00	400,00	400,00	--	--	400,00
	Lérida	Todos los tipos y variedades	-	-	429,50	429,50	429,50	429,50	429,50	--	--	429,50
	Murcia	Baby	I	-	97,00	97,00	110,00	110,00	132,00	--	--	110,60
LECHUGA	Murcia	Iceberg	I	400g y +	90,00	100,00	110,00	110,00	130,00	--	--	106,95
	Barcelona	Romana	I	400g y +	106,17	106,17	106,17	106,17	106,17	--	--	106,17
	Granada	Romana	I	400g y +	80,00	80,00	80,00	80,00	80,00	--	--	80,00
	Murcia	Romana	I	400g y +	58,00	80,00	80,00	82,00	88,00	--	--	78,41
	Lérida	Todos los tipos y variedades	I	400g y +	79,47	79,47	79,47	79,47	79,47	--	--	79,47
	Navarra	Todos los tipos y variedades	I	400g y +	91,00	91,00	91,00	91,00	91,00	--	--	91,00
	Almería	De Almería	-	350-500 g	69,22	68,43	60,32	63,68	68,22	71,30	--	65,95
	Granada	De Almería	-	350-500 g	99,00	103,00	87,00	94,00	94,00	97,00	--	96,34
PEPINO	Almería	Español	-	-	68,00	61,00	65,00	63,00	65,00	60,00	--	62,87
	Madrid	Español	-	-	160,00	160,00	160,00	160,00	160,00	--	--	160,00
	Murcia	Español	-	-	110,00	110,00	70,00	70,00	60,00	--	--	82,80
	PIMIENTO	Almería	Cuadrado Color (rojo o amarillo)	I	70 mm y +	100,73	99,44	95,79	98,12	105,88	100,75	--
Granada		Cuadrado Color (rojo o amarillo)	I	70 mm y +	199,00	174,00	184,00	--	174,24	189,00	--	184,46
Almería		Cuadrado Verde	I	70 mm y +	133,50	138,00	114,50	125,50	136,00	--	--	129,26
Granada		Cuadrado Verde	I	70 mm y +	--	--	--	199,00	--	--	--	199,00
Almería		Italiano Verde	I	41 mm y +	147,00	166,00	200,00	178,00	175,00	197,00	--	180,10
Málaga		Italiano Verde	I	41 mm y +	210,00	210,00	210,00	210,00	210,00	--	--	210,00
PUERRO		Tarragona	Todos los tipos y variedades	-	-	90,00	90,00	90,00	90,00	90,00	--	--
	Toledo	Todos los tipos y variedades	-	-	154,20	154,20	154,20	154,20	154,20	--	--	154,20
	Almería	Cereza	I	-	--	144,48	163,33	176,41	183,47	167,70	--	167,38
TOMATE	Granada	Cereza	I	-	139,52	139,52	139,52	139,52	139,52	--	--	139,52
	Málaga	Cereza	I	-	146,53	146,53	146,53	146,53	146,53	--	--	146,53
	Murcia	Cereza	I	-	132,00	170,00	132,00	90,00	80,00	--	--	121,52
	Almería	Redondo	I	57-100mm	55,71	104,12	105,25	120,75	117,38	119,25	--	105,46
	Málaga	Redondo	I	57-100mm	150,00	150,00	150,00	150,00	150,00	--	--	150,00
	Murcia	Redondo	I	57-100mm	74,00	80,00	80,00	111,00	140,00	--	--	96,69
ZANAHORIA	Cádiz	Todos los tipos y variedades	-	-	99,60	99,60	99,60	99,60	99,60	--	--	99,60
	Sevilla	Todos los tipos y variedades	-	-	85,00	85,00	85,00	85,00	85,00	--	--	85,00
	Toledo	Todos los tipos y variedades	-	-	46,30	46,30	46,30	46,30	46,30	--	--	46,30
	Valladolid	Todos los tipos y variedades	-	-	55,00	55,00	55,00	55,00	55,00	--	--	55,00

3.2.2. Precios de Producción de Hortícolas en el Mercado Interior: Precios Medios Ponderados Semanales Nacionales

Referencia: Reglamento Delegado (UE) 2017/891 de la Comisión, de 13 de marzo (DOUE de 25 de mayo). Art. 55 y Anexo VI

Precios a la salida del centro de acondicionamiento de productos seleccionados, embalados y, en su caso, en palés (€/100kg peso neto)

HORTALIZAS

PRODUCTO	MERCADO	VARIEDAD O TIPO	CAT.	CALIBRE	PRECIO MEDIO PONDERADO SEMANAL NACIONAL Semana 11- 2024: 11/03 -17/03
AJO	ESPAÑA	Blanco	-	50-60 mm	201,11
	ESPAÑA	Morado	-	45-55 mm	298,06
	ESPAÑA	Primavera	-	50-60 mm	215,58
BERENJENA	ESPAÑA	Todos los tipos y variedades	-	40+ /70+	47,43
CALABACÍN	ESPAÑA	Todos los tipos y variedades	-	14-21	52,15
CEBOLLA	ESPAÑA	Todos los tipos y variedades	-	-	58,94
CHAMPIÑÓN	ESPAÑA	Cerrado	-	Medio (30-65 mm)	205,17
COLIFLOR	ESPAÑA	Todos los tipos y variedades	-	-	80,75
COL-REPOLLO	ESPAÑA	Todos los tipos y variedades	-	-	97,37
ESPARRAGO	ESPAÑA	Todos los tipos y variedades	-	10-16+	694,62
FRESA	ESPAÑA	Todas las variedades	-	-	215,09
JUDÍA VERDE	ESPAÑA	Todos los tipos y variedades	-	-	453,41
LECHUGA	ESPAÑA	Todos los tipos y variedades	I	400 g o superior	90,80
PEPINO	ESPAÑA	Variedades lisas	-	350-500 g	70,86
PIMIENTO	ESPAÑA	Todos los tipos y variedades	I	40 mm o superior	109,05
PUERRO	ESPAÑA	Todos los tipos y variedades	-	-	116,02
TOMATE	ESPAÑA	Cereza	I	-	158,51
	ESPAÑA	Racimo	I	-	149,29
	ESPAÑA	Redondo	I	57-100mm	104,92
ZANAHORIA	ESPAÑA	Todos los tipos y variedades	-	-	79,10

4. PRECIOS REPRESENTATIVOS DE PRODUCTOS GANADEROS

4.1. PRECIOS REPRESENTATIVOS DE PRODUCTOS GANADEROS: BOVINO

4.1.1. Precios Medios Nacionales de Canales de Bovino Pesado

PRECIO MEDIO NACIONAL (€/100kg Canal) DE CANALES DE BOVINO PESADO SEGÚN MODELO COMUNITARIO
DE CLASIFICACIÓN R 2017/1182, R 2017/1184, RD 815/2018 (Euro/100kg canal)

CATEGORÍA	CLASE DE CONFORMACIÓN Y DE ESTADO DE ENGRASAMIENTO	Semana 10 04-10/03 2024	Semana 11 11-17/03 2024	Variación €
Categoría A: Canales de machos jóvenes sin castrar de más de un año y menos de dos	Muy buena y poco cubierta (U-2)	550,84	545,39	-5,45
	Muy buena y cubierta (U-3)	539,33	529,94	-9,39
	Precio medio ponderado Categoría U	547,39	540,76	-6,63
	Buena y poco cubierta (R-2)	516,88	522,51	5,63
	Buena y cubierta (R-3)	513,02	514,51	1,49
	Precio medio ponderado Categoría R	515,39	519,42	4,03
	Menos buena y poco cubierta (O-2)	463,75	482,51	18,76
Menos buena y cubierta (O-3)	476,05	494,20	18,15	
Precio medio ponderado Categoría O	468,32	486,85	18,53	
Categoría D: Canales de hembras que hayan parido	Mediocre y poco cubierta (P-2)	292,80	305,11	12,31
	Mediocre y cubierta (P-3)	323,96	332,30	8,34
	Precio medio ponderado Categoría P	298,36	309,90	11,54
	Buena y cubierta (R-3)	366,57	370,26	3,69
	Buena y grasa (R-4)	401,46	408,66	7,20
	Precio medio ponderado Categoría R	373,35	377,71	4,36
	Menos buena y poco cubierta (O-2)	329,01	339,56	10,55
Menos buena y cubierta (O-3)	355,47	363,79	8,32	
Menos buena y grasa (O-4)	426,12	438,35	12,23	
Precio medio ponderado Categoría O	353,96	363,52	9,56	
Categoría E: Canales de otras hembras (de 12 meses o más)	Muy buena y poco cubierta (U-2)	545,47	550,15	4,68
	Muy buena y cubierta (U-3)	549,90	551,16	1,26
	Precio medio ponderado Categoría U	548,46	550,83	2,37
	Buena y poco cubierta (R-2)	539,38	541,24	1,86
	Buena y cubierta (R-3)	528,11	516,13	-11,98
	Buena y grasa (R-4)	498,95	530,80	31,85
	Precio medio ponderado Categoría R	528,30	524,67	-3,63
	Menos buena y poco cubierta (O-2)	465,62	456,22	-9,40
Menos buena y cubierta (O-3)	507,72	492,96	-14,76	
Menos buena y grasa (O-4)	463,62	504,18	40,56	
Precio medio ponderado Categoría O	493,03	483,99	-9,04	
Categoría Z: Canales de animales desde 8 a menos de 12 meses	Muy buena y poco cubierta (U-2)	549,35	550,83	1,48
	Muy buena y cubierta (U-3)	544,60	540,05	-4,55
	Precio medio ponderado Categoría U	546,74	544,91	-1,83
	Buena y poco cubierta (R-2)	535,10	542,73	7,63
	Buena y cubierta (R-3)	543,28	539,82	-3,46
	Precio medio ponderado Categoría R	541,15	540,79	-0,36
	Menos buena y poco cubierta (O-2)	478,56	483,74	5,18
Menos buena y cubierta (O-3)	497,68	507,80	10,12	
Precio medio ponderado Categoría O	483,95	490,56	6,61	

4.1.2. Precios Medios Nacionales del Bovino Vivo

R 2017/1182, R 2017/1184 (Euro/100 kg vivo)

BOVINO VIVO	Semana 10 04-10/03 2024	Semana 11 11-17/03 2024	Variación €
Machos hasta 480 Kg. vivo	300,77	301,44	0,67
Machos de más de 480 kg. vivo	286,86	287,92	1,06
Hembras que hayan parido	160,35	160,16	-0,19
Otras hembras de hasta 380 Kg. vivo	302,73	302,73	0,00
Otras hembras de más de 380 Kg. vivo	301,92	301,92	0,00

4.1.3. Precios Medios Nacionales de Otros Animales de la Especie Bovina

OTROS BOVINOS	Semana 10 04-10/03 2024	Semana 11 11-17/03 2024	Variación €
TERNEROS DE 8 DÍAS A 4 SEMANA (Euro/cabeza)			
Macho frisón	95,60	100,46	4,86
Macho cruzado	207,65	210,41	2,76
Hembra frisón	85,91	88,38	2,47
Hembra cruzado	158,92	162,07	3,15
<i>Media ponderada nacional (Euro/Cabeza)</i>	142,63	146,34	3,71
TERNEROS DE 6 HASTA 12 MESES (Euro/100kg vivo)			
Macho frisón (base 200 kg)	216,78	216,78	0,00
Macho cruzado (base 200 kg)	404,98	410,01	5,03
Hembra frisón (base 200 kg)	275,00	275,00	0,00
Hembra cruzado (base 200 kg)	283,12	286,03	2,91
<i>Media ponderada nacional (Euro/100kg vivo)</i>	350,39	354,41	4,02

4.2. PRECIOS REPRESENTATIVOS DE PRODUCTOS GANADEROS: OVINO

4.2.1. Precios Medios Nacionales de Canales de Ovino Frescas o Refrigeradas

R 2017/1182, R 2017/1184 (Euro/100 kg canal)

CORDEROS I Y II	Semana 10 04-10/03 2024	Semana 11 11-17/03 2024	Variación €
Corderos I (12 a 13 kg/canal)	866,12	866,24	0,12
Corderos II (13,1 a 16 kg/canal)	805,16	807,24	2,08
<i>Media ponderada</i>	835,64	836,74	1,10

PRECIOS MEDIOS DE CANALES DE OVINO FRESCAS O REFRIGERADAS EN LOS MERCADOS NACIONALES REPRESENTATIVOS

MERCADO REPRESENTATIVO - Cordero 9-19 kg	Semana 10 04-10/03 2024	Semana 11 11-17/03 2024	Variación €
Barcelona	889,16	921,46	32,30
Madrid	948,42	948,42	0,00
Valencia	806,82	806,82	0,00
Albacete	865,80	865,80	0,00
Extremadura	885,88	885,88	0,00
Segovia	890,61	890,61	0,00
Toledo	874,21	874,21	0,00
Zaragoza	898,26	898,26	0,00
<i>Media ponderada</i>	884,22	885,66	1,44

4.3. PRECIOS REPRESENTATIVOS DE PRODUCTOS GANADEROS: PORCINO

4.3.1. Precios Medios de Canales de Porcino de Capa Blanca

CLASIFICACIÓN EUROP R 2017/1182, R 2017/1184 (Euro/100kg canal)

	Clase S (>60% contenido magro)			Clase E (60%-55% contenido magro)			Clase U (55%-50% contenido magro)		
	Semana 10 04-10/03 2024	Semana 11 11-17/03 2024	Variación C	Semana 10 04-10/03 2024	Semana 11 11-17/03 2024	Variación C	Semana 10 04-10/03 2024	Semana 11 11-17/03 2024	Variación C
PRECIO MEDIO NACIONAL	218,60	222,72	4,12	211,19	214,71	3,52	220,82	223,70	2,88

	Clase R (50%-45% contenido magro)			Clase O (45%-40% contenido magro)			Clase P (<40% contenido magro)		
	Semana 10 04-10/03 2024	Semana 11 11-17/03 2024	Variación C	Semana 10 04-10/03 2024	Semana 11 11-17/03 2024	Variación C	Semana 10 04-10/03 2024	Semana 11 11-17/03 2024	Variación C
PRECIO MEDIO NACIONAL	221,12	222,60	1,48	219,81	220,55	0,74	205,25	208,99	3,74

4.3.2. Precios Medios en Mercados Representativos Provinciales de Porcino Cebado (*)

MERCADO REPRESENTATIVO	SELECTO (nivel menor de grasa)			NORMAL (nivel normal de grasa)			GRASO (nivel mayor de grasa)		
	Semana 10 04-10/03 2024	Semana 11 11-17/03 2024	Variación C	Semana 10 04-10/03 2024	Semana 11 11-17/03 2024	Variación C	Semana 10 04-10/03 2024	Semana 11 11-17/03 2024	Variación C
Barcelona	-	-	-	1,84	1,86	0,02	1,81	1,83	0,02
Huesca	1,79	1,81	0,02	1,77	1,79	0,02	1,75	1,77	0,02
Lleida	1,78	1,80	0,02	1,77	1,78	0,01	1,75	1,77	0,02
Murcia	1,81	1,84	0,03	1,80	1,83	0,03	1,79	1,82	0,03
Pontevedra	1,78	1,81	0,03	1,76	1,79	0,03	2,29	2,32	0,03
Salamanca	1,78	1,79	0,01	1,76	1,78	0,02	1,72	1,75	0,03
Segovia	1,77	1,80	0,03	1,76	1,79	0,03	1,98	2,00	0,02
Zaragoza	1,78	1,80	0,02	1,74	1,76	0,02	1,73	1,75	0,02

(*) En Euro/kg vivo

4.3.3. Precios Medios de Porcino Precoz, Lechones y Otras Calidades

(Euro/100kg vivo)

CERDAS DE DESVIEJE	Semana 10		Variación €
	04-10/03	2024	
Cerdas de Desvieje	88,40	88,40	0,00
CERDOS CEBADOS			
Categoría U	170,03	172,25	2,22
LECHONES			
Lleida.Base 20kg de peso.	440,00	445,00	5,00
Segovia.Base 20kg de peso.	560,00	560,00	0,00
Media nacional. Calidad Normal. Base 20 kg de	480,78	486,86	6,08

4.3.4. Precios Medios de Porcino: Tronco Ibérico

(Euro/100kg vivo)

TOSTONES	Semana 10		Variación €
	04-10/03	2024	
De 5 a 9 kilos	671,43	685,71	14,28
De 9 a 12 kilos	815,71	844,29	28,58
LECHONES			
Lechón Ibérico Cruzado Base 23 kg	527,08	536,83	9,75
MARRANOS			
Marranos Ibéricos de 35 a 60 kg	396,39	397,15	0,76
PRIMALES			
Primales Ibéricos de 60 a 100 kg	--	--	--
CERDO CEBADO			
Cerdo Cebado (Intensivo)	226,50	227,85	1,35
Cerdo Cebado de Campo (Extensivo)	250,99	252,89	1,90
Cerdo Cebado de Bellota 100% Ibérico	351,81	351,81	0,00
DESVIEJE			
Reproductores de desvieje	156,52	156,52	0,00
REPRODUCTORES			
Reproductores >6 meses	388,50	388,50	0,00
CASTRONAS			
Castronas	121,74	121,74	0,00

Denominaciones de acuerdo con la Norma de Calidad (RD 4/2014)

Para información sobre precios de productos agrícolas y ganaderos en otros Estados Miembros de la UE:

<https://agridata.ec.europa.eu/extensions/DataPortal/prices.html>



MINISTERIO
DE AGRICULTURA, PESCA
Y ALIMENTACIÓN