

PRECIOS COYUNTURALES



SEMANA 23 – 2022

Del 6 al 12 de junio



SUBSECRETARÍA

Subdirección General de Análisis, Coordinación y Estadística

sgapc@mapa.es

<https://www.mapa.gob.es/es/estadistica/temas/>

Publicación elaborada por la
Subsecretaría
Subdirección General de Análisis, Coordinación y Estadística

**MINISTERIO
DE AGRICULTURA, PESCA
Y ALIMENTACIÓN**

© Ministerio de Agricultura, Pesca y Alimentación
Secretaría General Técnica
Centro de Publicaciones
Catálogo de Publicaciones de la Administración General del Estado:
<https://cpage.mpr.gob.es/>

N.I.P.O.: 003190900

Se permite la utilización, copia o reproducción de los datos de este Boletín siempre que se cite expresamente su procedencia.

Índice:

	PÁGINA
PRECIOS MEDIOS NACIONALES.....	4
PRECIOS MEDIOS NACIONALES DE PRODUCTOS AGRÍCOLAS.....	4 - 6
PRECIOS MEDIOS NACIONALES DE PRODUCTOS GANADEROS.....	7 - 8
PRECIOS EN MERCADOS REPRESENTATIVOS DE CEREALES, VINOS Y ACEITES.....	9
PRECIOS MEDIOS EN MERCADOS REPRESENTATIVOS DE CEREALES.....	9 - 11
PRECIOS MEDIOS EN MERCADOS REPRESENTATIVOS DE VINOS.....	12
PRECIOS MEDIOS EN MERCADOS REPRESENTATIVOS DE ACEITES.....	13
PRECIOS DE PRODUCCIÓN DE FRUTAS Y HORTALIZAS EN EL MERCADO INTERIOR.....	14
PRECIOS DE PRODUCCIÓN EN EL MERCADO INTERIOR: FRUTAS.....	14
PRECIOS DE PRODUCCIÓN EN EL MERCADO INTERIOR: PRODUCTOS HORTÍCOLAS.....	16 - 17
PRECIOS REPRESENTATIVOS DE PRODUCTOS GANADEROS.....	18
PRECIOS REPRESENTATIVOS DE PRODUCTOS GANADEROS: BOVINO.....	18
PRECIOS REPRESENTATIVOS DE PRODUCTOS GANADEROS: OVINO.....	19
PRECIOS REPRESENTATIVOS DE PRODUCTOS GANADEROS: PORCINO.....	20 - 21



1. PRECIOS MEDIOS NACIONALES

1.1. PRECIOS MEDIOS NACIONALES DE PRODUCTOS AGRÍCOLAS

1.1.1. Precios Medios Nacionales de Cereales, Arroz, Oleaginosas, Tortas, Proteicos, Vinos y Aceites.					
PRODUCTOS AGRÍCOLAS (especificaciones)		Semana 22 30/05-05/06 2022	Semana 23 06-12/06 2022	Variación semanal euros	Variación semanal %
CEREALES					
(1)	Trigo blando panificable (€/t)	390,28	388,69	-1,59	-0,41
(1)	Trigo duro (€/t)	514,95	520,95	6,00	1,17
(1)	Cebada pienso (€/t)	368,40	363,56	-4,84	-1,31
(1)	Cebada malta (€/t)	378,46	370,68	-7,78	-2,06
(1)	Maíz grano (€/t)	383,13	379,48	-3,65	-0,95
ARROZ					
(2)	Arroz cáscara japónica (€/t)	414,85	414,85	0,00	0,00
(2)	Arroz cáscara índica (€/t)	405,72	405,72	0,00	0,00
(3)	Arroz blanco japónica (€/t)	755,77	755,77	0,00	0,00
(3)	Arroz blanco indica (€/t)	635,93	635,93	0,00	0,00
(3)	Arroz blanco vaporizado (€/t)	695,50	692,98	-2,52	-0,36
(3)	Arroz partido (€/t)	395,73	395,73	0,00	0,00
SEMILLAS OLEAGINOSAS					
(4)	Pipa de girasol convencional (€/t)	601,55	601,55	0,00	0,00
(4)	Pipa de girasol alto oleico (€/t)	609,46	609,46	0,00	0,00
(4)	Colza (€/t)	616,41	611,50	-4,91	-0,80
TORTAS DE GIRASOL Y SOJA					
(9)	Torta de girasol. 34%-36% proteína (€/t)	328,68	327,76	-0,92	-0,28
(9)	Torta de soja. 44%-47% proteína (€/t)	482,46	492,65	10,19	2,11
PROTEICOS					
(10)	Alfalfa. Balas 1ª Cat. 16,5%-18% proteína (€/t)	291,84	295,96	4,12	1,41
(10)	Alfalfa. Pellets estándar. 14%-16% proteína (€/t)	266,63	270,67	4,04	1,52
(4)	Guisantes secos (€/t)	366,25	381,55	15,30	4,18
(2)	Lentejas (€/t)	660,64	660,64	0,00	0,00
(2)	Habas secas (€/t)	445,21	441,94	-3,27	-0,73
(2)	Garbanzos (€/t)	701,21	701,41	0,20	0,03
VINOS					
(5)	Vino blanco sin DOP/IGP (€/hectolitro)	35,44	36,36	0,92	2,60
(5)	Vino tinto sin DOP/IGP, 12 p. color (€/hectolitro)	42,73	42,41	-0,32	-0,75
ACEITE DE OLIVA Y ORUJO					
(6)	Aceite de oliva virgen extra < 0,8º (€/100 kg)	339,33	335,56	-3,77	-1,11
(6)	Aceite de oliva virgen, de 0,8º a 2º (€/100 kg)	324,57	323,57	-1,00	-0,31
(6)	Aceite de oliva lampante > 2º (€/100 kg)	318,29	317,45	-0,84	-0,26
(7)	Aceite de oliva refinado (€/100 kg)	329,21	328,23	-0,98	-0,30
(8)	Aceite de orujo de oliva crudo (€/100 kg)	187,69	184,77	-2,92	-1,56
(7)	Aceite de orujo de oliva refinado (€/100 kg)	285,81	282,66	-3,15	-1,10
ACEITE DE GIRASOL					
(7)	Aceite de girasol refinado convencional (€/100 kg)	255,49	245,30	-10,19	-3,99
(7)	Aceite de girasol refinado alto oleico (€/100 kg)	284,42	280,20	-4,22	-1,48
ACEITE DE SOJA					
(7)	Aceite refinado de soja (€/100 kg)	180,27	177,91	-2,36	-1,31

Posición comercial:

- (1) Salida de almacén cargado o entregado al transformador después de intermediario; (2) Granel sobre almacén agricultor/cooperativa
(3) Salida granel industria; (4) Almacén comprador mayorista; (5) Salida bodega; (6) Salida almazara; (7) Salida industria refinadora
(8) Salida industria extractora; (9) Salida industria molturadora; (10) Salida industria deshidratadora; (11) Entrada a entamadora

COMENTARIOS DE MERCADO

- **CEREALES** (▼▲): Esta semana, las bajadas de precios se imponen a las subidas, anotándose variaciones de precios negativas en el **trigo blando panificable** (-0,41%), en la **cebada pienso** (-1,31%), en la **cebada malta** (-2,06%) y en el **maíz grano** (-0,95%). Solamente el **trigo duro** registra subidas (1,17%).
- **ARROZ** (=): Semana de repetición de cotizaciones en las diferentes variedades de arroz. El **arroz blanco vaporizado** es el único producto que se sale de este comportamiento anotando un leve descenso en sus precios del -0,36%.
- **SEMILLAS OLEAGINOSAS** (=▼): Sin variaciones en los precios semanales de la **pipa de girasol** (0,00% de variación tanto en la convencional como en el alto oleico). Bajada del -0,80% en el precio semanal de la **semilla de colza**.
- **TORTAS DE GIRASOL Y SOJA** (▼▲): Esta semana se registra un leve descenso del -0,28% en el precio de la **torta de girasol**, mientras que el precio de la **torta de soja** sube un 2,11%.
- **PROTEICOS** (▲=▼): Variaciones positivas en las cotizaciones de los **guisantes secos** (4,18%) y de la **alfalfa** (1,41% en las balas y 1,52% en los pellets). Tanto en las **lentejas** como en los **garbanzos** se anotan precios estables respecto a la semana previa (0,00% y 0,03% respectivamente). Y bajadas del -0,73% en las **habas secas**.
- **VINOS** (▲▼): Subida del 2,60% en el precio del **vino blanco sin DOP/IGP** y bajada del -0,75% en el **vino tinto sin DOP/IGP**.
- **ACEITE DE OLIVA Y ORUJO** (▼): Bajadas generalizadas en el conjunto de tipos de **aceite de oliva** (-1,11% en el **virgen extra <0,8º**, -0,31% en el **virgen de 0,8º a 2º**, -0,26% en el **lampante >2º** y -0,30% en el **refinado**) y en los **aceites de orujo de oliva** (-1,56% en el **crudo** y -1,10% en el **refinado**).
- **ACEITE DE GIRASOL** (▼): Importantes bajadas de precios en los aceites de girasol refinado, más significativas en el **convencional** (-3,99%) que en el **alto oleico** (-1,48%).
- **ACEITE DE SOJA** (▼): Bajada del -1,31% en sus cotizaciones semanales.

1.1.2. Precios Medios Nacionales en Origen de Frutas y Hortalizas					
PRODUCTOS AGRÍCOLAS (especificaciones)		Semana 22 30/05-05/06 2022	Semana 23 06/06-12/06 2022	Variación semanal euros	Variación semanal %
FRUTAS					
(1)	Limón (€/100 kg)	52,51	50,29	-2,21	-4,22%
(1)	Naranja Grupo Blancas (€/100 kg)	11,86	11,05	-0,80	-6,78%
(1)	Naranja Valencia Late (€/100 kg)*	12,03	11,09	-0,93	-7,77%
(1)	Naranja Grupo Navel (€/100 kg)	11,49	10,81	-0,68	-5,92%
(1)	Naranja Navel (€/100 kg)*	11,52	10,95	-0,57	-4,92%
(1)	Manzana Fuji (€/100 kg)*	64,21	64,40	0,19	0,29%
(1)	Manzana Golden (€/100 kg)*	46,24	47,09	0,85	1,83%
(1)	Manzana Granny Smith (€/100 kg)*	52,01	55,44	3,43	6,59%
(1)	Manzana Red Delicious y demás var. rojas (€/100 kg)*	57,30	55,59	-1,72	-2,99%
(1)	Pera Blanquilla (€/100 kg)	76,25	75,00	-1,25	-1,64%
(1)	Pera Conferencia (€/100 kg)	70,66	65,31	-5,35	-7,57%
(1)	Albaricoque (€/100 kg)	100,26	108,38	8,12	8,10%
(1)	Cereza (€/100 kg)	261,01	230,34	-30,67	-11,75%
(1)	Ciruela (€/100 kg)	69,66	64,35	-5,32	-7,63%
(1)	Melocotón Carne Amarilla (€/100 kg)*	90,41	95,20	4,79	5,30%
(1)	Melocotón Carne Blanca (€/100 kg)*	73,26	73,48	0,22	0,30%
(1)	Nectarina Carne Amarilla (€/100 kg)*	96,87	93,14	-3,73	-3,85%
(1)	Nectarina Carne Blanca (€/100 kg)*	97,15	95,29	-1,86	-1,91%
(1)	Aguacate (€/100 kg)	376,39	441,62	65,24	17,33%
(1)	Higos y brevas (€/100 kg)	-	375,00	-	-
(1)	Níspero (€/100 kg)	126,18	121,57	-4,60	-3,65%
(1)	Plátano (€/100 kg)*	111,76	132,26	20,50	18,34%
HORTALIZAS					
(1)	Acelga (€/100kg)	52,03	56,69	4,66	8,96%
(1)	Ajo (€/100kg)	114,99	112,73	-2,25	-1,96%
(1)	Alcachofa (€/100kg)	59,29	52,46	-6,83	-11,52%
(1)	Berenjena (€/100 kg)	31,21	27,55	-3,66	-11,72%
(1)	Brócoli (€/100 kg)	47,41	43,46	-3,95	-8,34%
(1)	Calabacín (€/100 kg)	37,44	37,24	-0,20	-0,52%
(1)	Cebolla (€/100 kg)	32,36	32,75	0,39	1,20%
(1)	Champiñón (€/100kg)	170,15	163,14	-7,01	-4,12%
(1)	Coliflor (€/100 kg)	36,13	34,55	-1,57	-4,35%
(1)	Col-repollo de hoja lisa (€/100 kg)	31,45	30,36	-1,09	-3,47%
(1)	Espárrago (€/100 kg)	176,13	188,71	12,57	7,14%
(1)	Haba verde (€/100 kg)	29,37	26,01	-3,36	-11,45%
(1)	Judía verde tipo plana (€/100 kg)	153,44	178,11	24,68	16,08%
(1)	Lechuga Romana (€/100 ud)	26,62	30,70	4,08	15,32%
(1)	Melón Piel de Sapo (€/100 kg)	92,00	61,93	-30,07	-32,68%
(1)	Pepino (€/100 kg)	77,27	76,13	-1,14	-1,47%
(1)	Pimiento verde tipo italiano (€/100 kg)	60,44	65,94	5,50	9,11%
(1)	Puerro (€/100 kg)	34,66	38,07	3,42	9,86%
(1)	Sandía (€/100 kg)	68,37	49,49	-18,88	-27,62%
(1)	Tomate cereza (€/100 kg)*	90,04	88,19	-1,85	-2,05%
(1)	Tomate racimo (€/100 kg)*	46,43	52,00	5,57	11,99%
(1)	Tomate redondo liso (€/100 kg)*	55,34	75,75	20,41	36,88%
(1)	Zanahoria (€/100 kg)	33,06	33,53	0,47	1,42%
(1)	Patata (€/100 kg)	38,94	36,95	-1,99	-5,11%

Posición comercial:

(1) Granel: En árbol, finca, almacén agricultor, alhóndiga, lonja, etc. En cítricos y uva de mesa, los precios se dan "en árbol" y "en cepa" respectivamente. Los precios del plátano, por las peculiaridades de su comercialización, son estimados a partir de las cotizaciones obtenidas y contrastadas por la organización de productores (OP), en la posición comercial "venta en verde al madurador".

*Precios notificados a la Comisión Europea (art. 11 y anexo I.5.c del Reglamento de Ejecución (UE) 2017/1185).

COMENTARIOS DE MERCADO

- **CÍTRICOS (▼):** De nuevo se registran descensos en los precios medios en árbol de los cítricos de referencia aún en campaña. El **limón** Verna (-4,22 %), en evolución decreciente típica de estas alturas de temporada, registra valores netamente superiores a los de las últimas, con la excepción de la de 2020. Las **naranjas**, tanto tipo **Blancas** (-6,78 %) como **grupo Navel** (-5,92%), que también siguen bajando, presentan valores muy reducidos, en torno a los 11 cent./kg, solo comparables a los de la campaña 18/19.
- **FRUTA DE PEPITA (▼▲):** Terminado su campaña, tras los descensos de la anterior, repuntan ligeramente esta semana los precios en origen de la mayor parte de las variedades en seguimiento de **manzana**, pero siguen bajando los de las **peras**: **Conferencia** (-7,57 %) y **Blanquilla** (-1,64 %).
- **FRUTA DE HUESO (▼▲):** Vuelve a subir el **albaricoque** (8,10 %), acompañado esta semana por los **melocotones** -carne amarilla (5,3 %) -, al tiempo que bajan la **cereza** (-11,75 %), la **ciruela** (-7,63 %) y las **nectarinas** -carne amarilla (-3,85 %) -.
- **OTRAS FRUTAS (▲):** Se repiten las tendencias de la semana pasada con subidas muy significativas de nuevo de los canarios **plátano** (18,34 %) y **aguacate** (17,33 %), y, también nuevamente, pequeño retroceso del **níspero** (-3,65 %). Comienza la campaña de las brevas en Alicante.
- **HORTALIZAS (▼▲):** Bajadas notables de **melón Piel de Sapo** (-32,68 %) y **sandía** (-27,62 %) a medida que avanza su campaña de invernadero, que contrastan esta semana con los relevantes incrementos relativos del **tomate redondo liso** (36,88 %), la **judía verde** (16,08 %) y la **lechuga romana** (15,32 %). Se mantiene la habitual línea descendente, a estas alturas del año, en la **patata** (-5,11 %).

1.1.3. Precios Medios Nacionales de Productos Agrícolas: Gráficos

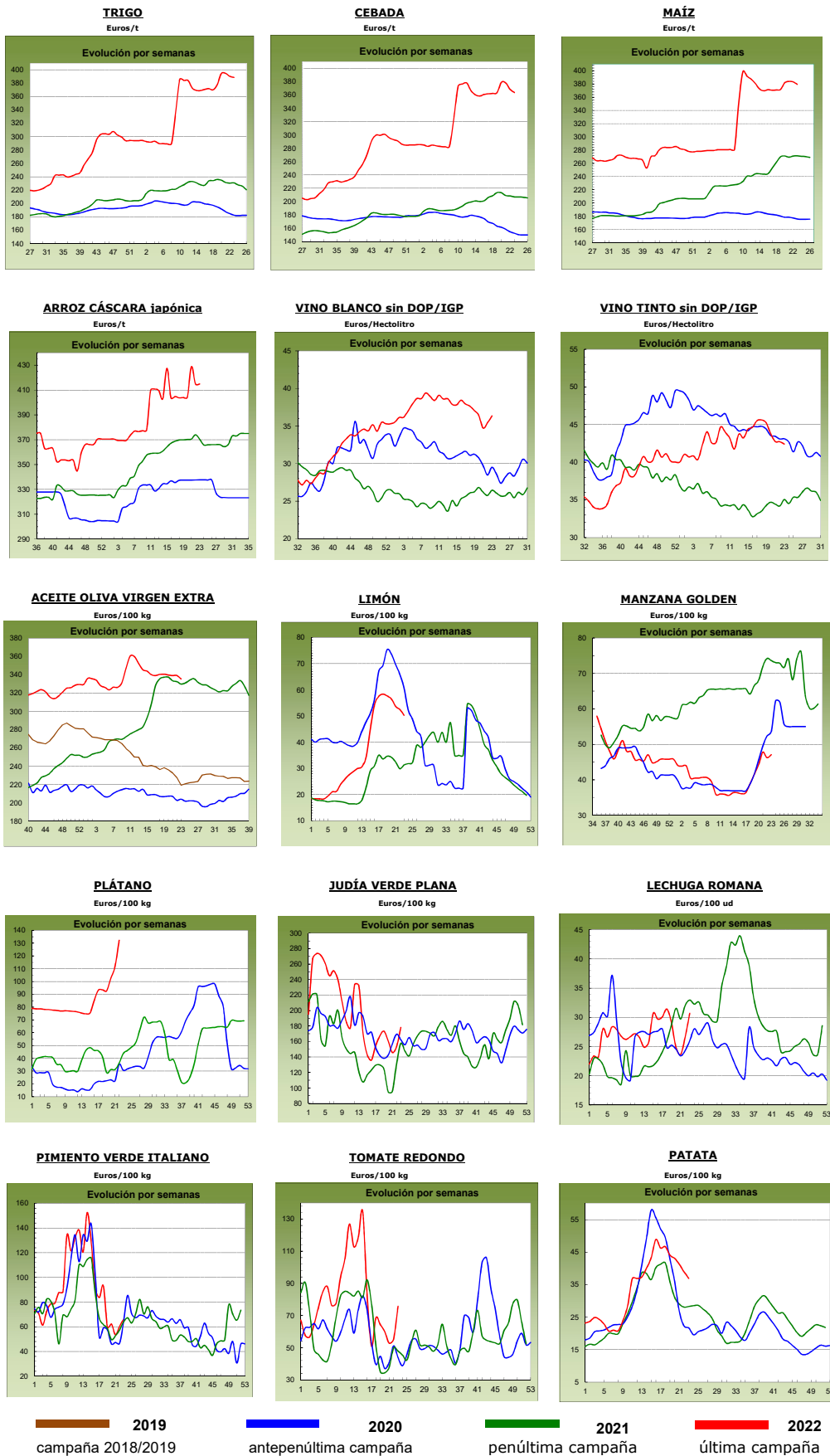

1.2. PRECIOS MEDIOS NACIONALES DE PRODUCTOS GANADEROS

1.2.1. Precios Medios Nacionales de Productos Ganaderos				
PRODUCTOS GANADEROS (especificaciones)	Semana 22 30/05-05/06 2022	Semana 23 06-12/06 2022	Variación semanal euros	Variación semanal %
VACUNO				
(1) Ternera, 180-300 kilos (€/100 kg canal)	457,47	457,85	0,38	0,08
(1) Machos de 12 a 24 meses (Clase R) (€/100 kg canal)	496,73	490,93	-5,80	-1,17
(1) Animales de 8 a 12 meses (Clase R) (€/100 kg canal)	488,71	485,83	-2,88	-0,59
(1) Bovino vivo, conjunto categorías (€/100 kg vivo)	246,90	247,05	0,15	0,06
CORDERO				
(1) Corderos 9-19 kilos (€/100 kg canal)	713,80	713,50	-0,30	-0,04
(1) Corderos 12-16 kilos (€/100 kg canal)	684,50	684,22	-0,28	-0,04
(1) Corderos Ligeros (12-13 kilos) (€/100 kg canal)	690,70	690,66	-0,04	-0,01
(1) Corderos Pesados (13-16 kilos) (€/100 kg canal)	678,30	677,77	-0,53	-0,08
PORCINO				
(1) Porcino >60% magro (Clase S) (€/100 kg canal)	217,50	217,84	0,34	0,16
(1) Porcino 60-55% magro (Clase E) (€/100 kg canal)	210,82	211,70	0,88	0,42
(1) Porcino 55-50% magro (Clase U) (€/100 kg canal)	208,40	210,38	1,98	0,95
(1) Porcino 50-45% magro (Clase R) (€/100 kg canal)	201,18	203,37	2,19	1,09
(1) Lechon 20 kg (€/unidad)	41,75	41,46	-0,29	-0,69
POLLO				
(2) Pollo, media de canales del 83% y 65% rdto. (€/100 kg canal)	218,05	208,06	-9,99	-4,58
(2) Pollo P10 (83% rdto.) (€/100 kg canal)	190,07	180,17	-9,90	-5,21
(2) Pollo P90 (65% rdto.) (€/100 kg canal)	219,98	209,98	-10,00	-4,55
HUEVOS				
(3) Huevos Tipo Jaula, media Clase L y M (€/100 kg)	139,14	138,77	-0,37	-0,27
(3) Huevos Tipo Jaula - Clase L (€/docena)	1,11	1,11	0,00	0,00
(3) Huevos Tipo Jaula - Clase M (€/docena)	0,99	0,99	0,00	0,00
(3) Huevos Tipo Suelo media Clase L y M (€/100 kg)	161,27	161,85	0,58	0,36
(3) Huevos Tipo Suelo - Clase L (€/docena)	1,29	1,29	0,00	0,00
(3) Huevos Tipo Suelo - Clase M (€/docena)	1,15	1,16	0,01	0,87
(3) Huevos Tipo Campero, media Clase L y M (€/100 kg)	190,41	185,56	-4,85	-2,55
(3) Huevos Tipo Campero- Mezcla Clase L y M (€/docena)	1,44	1,40	-0,04	-2,78
CONEJO				
(4) Conejo 1,8-2,2 kilo,vivo (€/100 kg)	219,42	220,30	0,88	0,40
LECHE Y PRODUCTOS LÁCTEOS				
(6) Suero de leche en polvo (€/100 kg)	141,59	137,16	-4,43	-3,13
(6) Mantequilla sin sal (formato 25 kg) (€/100 kg)	711,12	731,71	20,59	2,90
(5) Leche cruda de vaca (€/100 kg). Fuente: INFOLAC	Precio abril 2022: 40,78 €/100 kg			
MIEL Y PRODUCTOS APÍCOLAS				
(7) Miel multifloral a granel (€/100 kg)	Precio abril 2022: 354,10 €/100 kg			
(7) Miel multifloral envasada (€/100 kg)	Precio abril 2022: 572,76 €/100 kg			
(7) Polen a granel (€/100 kg)	Precio abril 2022: 824,25 €/100 kg			
(7) Polen envasado (€/100 kg)	Precio abril 2022: 1.170,19 €/100 kg			

Posición comercial:

(1) Entrada matadero; (2) Salida muelle matadero; (3) Salida muelle centro de embalaje; (4) Salida granja;
(5) Precio pagado al ganadero; (6) Precio franco fábrica sin impuestos ni costes; (7) Venta a la industria o mayorista

COMENTARIOS DE MERCADO

• **VACUNO** (▼): Esta semana se anotan variaciones a la baja y cotizaciones estables en las **canales de vacuno**. Las canales de las terneras varían un 0,08%, las de los machos 12-24 meses un -1,17% y las de los animales 8-12 meses un -0,59%. Los precios de los animales vivos permanecen estables (0,06% de variación semanal).

• **OVINO** (=): Leve variación negativa media del -0,04% en las cotizaciones de las diferentes clasificaciones de **canales de cordero**.

• **PORCINO** (▲): Subida media del 0,65% en los precios semanales de las diferentes clasificaciones de **canales de porcino de capa blanca**. Los precios de los **porcinos cebados** (▲) registran subidas de precios en todas las plazas nacionales. Descenso del -0,69% en las cotizaciones semanales de los **lechones base 20 kg** (▼).

• **POLLOS** (▼): Descenso medio del -4,58% en el precio semanal de la **canal de pollo**.

• **HUEVOS** (▼): Precios estables en los huevos **tipo jaula** (0,00% de variación tanto en la docena de la Clase L como en la de la Clase M) y en los **tipo suelo** (0,00% en la Clase L y 0,87% en la Clase M). Bajadas del -2,78% en la mezcla de huevos **tipo campero**.

• **CONEJO** (▲): Esta semana se registra un incremento del 0,40% en el precio del **conejo vivo de granja**.

• **PRODUCTOS LÁCTEOS** (▼▲): El precio semanal del **suero de leche en polvo** (▼) anota un descenso del (-3,13%). Subida del 2,90% en el precio de la **mantequilla sin sal** (▲). Subida del 9,68% en el precio de la **leche cruda de vaca** (Fuente: INFOLAC) (▲) en el mes de abril respecto a marzo.

1.2.2. Precios Medios Nacionales de Productos Ganaderos: Gráficos

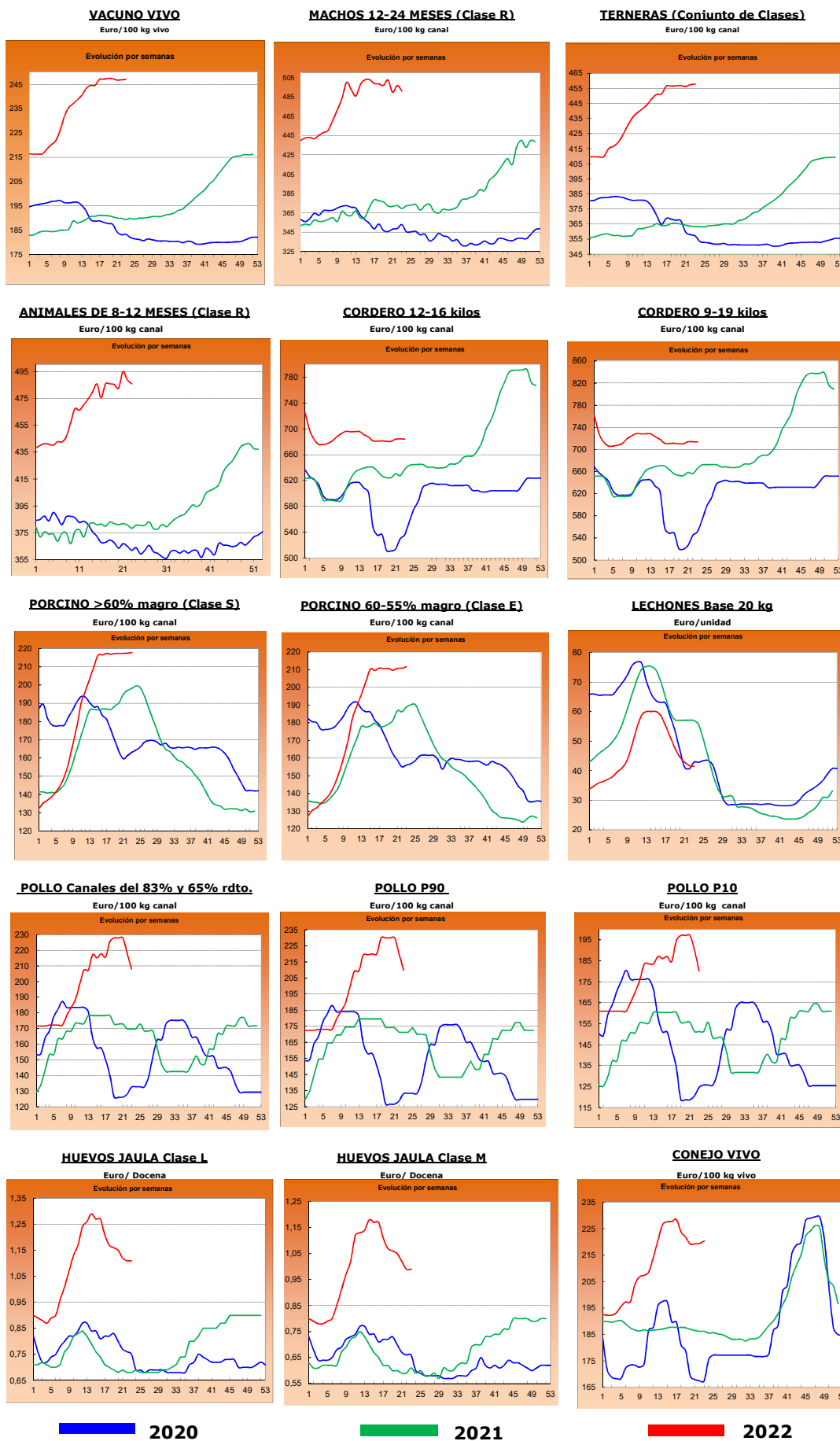

2.- PRECIOS EN MERCADOS REPRESENTATIVOS DE CEREALES, ALFALFA, ARROZ, VINOS, ACEITES Y SEMILLA DE GIRASOL

2.1. PRECIOS EN MERCADOS REPRESENTATIVOS DE CEREALES, ALFALFA Y ARROZ

2.1.1. Precios Medios en Mercados Representativos: Trigo y Alfalfa

Precios en Euro/Tonelada

REGLAMENTO (UE) 2017/1185 DE LA COMISION. Artículo 11, Anexo I. 1. (trigo); Artículo 12 (a), Anexo II.2 (alfalfa)

TRIGO: Salida de almacén cargado o entregado al transformador después de intermediario. Mercancía nacional y/o importada.

ALFALFA: Salida industria deshidratadora

PRODUCTO	MERCADO REPRESENTATIVO	Semana 22 30/05-05/06 2022	Semana 23 06-12/06 2022	Variación €
Trigo Blando Panificable	Albacete	398,40	398,40	0,00
	Ávila	394,00	390,00	-4,00
	Barcelona	418,00	416,00	-2,00
	Burgos	385,24	390,64	5,40
	Ciudad Real	355,00	355,00	0,00
	Cuenca	352,00	352,00	0,00
	Guadalajara	387,60	387,60	0,00
	Huesca	394,00	391,00	-3,00
	León	399,00	386,40	-12,60
	Lérida	390,00	385,00	-5,00
	Madrid	392,00	392,00	0,00
	Murcia	423,00	423,00	0,00
	Navarra	393,00	393,00	0,00
	Palencia	390,40	382,20	-8,20
	Pontevedra	410,00	410,00	0,00
	Salamanca	392,60	392,40	-0,20
	Segovia	367,40	384,40	17,00
	Sevilla	420,00	405,00	-15,00
	Soria	382,00	381,00	-1,00
	Tarragona	410,00	408,00	-2,00
Toledo	378,00	378,00	0,00	
Valladolid	386,30	389,40	3,10	
Zamora	397,40	385,40	-12,00	
Zaragoza	408,00	395,00	-13,00	
Trigo Duro	Córdoba	520,00	515,00	-5,00
	Sevilla	--	525,00	--
	Toledo	476,00	476,00	0,00
	Zaragoza	510,00	520,00	10,00
Alfalfa Balas	Albacete	295,00	295,00	0,00
	Huesca	310,00	320,00	10,00
	Lérida	298,33	303,33	5,00
	Navarra	272,50	272,50	0,00
	Palencia	208,00	208,00	0,00
	Toledo	290,00	286,00	-4,00
	Zaragoza	310,00	313,33	3,33
Alfalfa Pellets	Albacete	285,00	285,00	0,00
	Huesca	272,00	284,50	12,50
	Lérida	255,00	262,50	7,50
	Navarra	235,00	235,00	0,00
	Palencia	242,00	242,00	0,00
	Toledo	270,00	268,00	-2,00
	Zaragoza	276,67	276,67	0,00

2.1.2. Precios Medios en Mercados Representativos: Cebada

Precios en Euro/Tonelada

REGLAMENTO (UE) 2017/1185 DE LA COMISION. Artículo 11, Anexo I. 1.

Salida de almacén cargado o entregado al transformador después de intermediario. Mercancía nacional y/o importada.

PRODUCTO	MERCADO REPRESENTATIVO	Semana 22 30/05-05/06 2022	Semana 23 06-12/06 2022	Variación €
Cebada Pienso	Albacete	359,10	355,10	-4,00
	Ávila	385,00	380,00	-5,00
	Burgos	378,00	385,00	7,00
	Cádiz	375,00	375,00	0,00
	Ciudad Real	359,40	359,40	0,00
	Córdoba	355,00	360,00	5,00
	La Coruña	400,00	385,00	-15,00
	Cuenca	365,00	360,00	-5,00
	Guadalajara	367,60	363,60	-4,00
	Huesca	377,00	350,00	-27,00
	León	395,00	375,00	-20,00
	Lérida	365,00	360,00	-5,00
	Murcia	380,00	372,00	-8,00
	Palencia	385,00	380,00	-5,00
	Salamanca	390,00	385,00	-5,00
	Segovia	375,00	375,00	0,00
	Soria	370,00	355,00	-15,00
	Teruel	380,00	360,00	-20,00
	Toledo	366,00	362,00	-4,00
	Valladolid	383,00	373,00	-10,00
Zamora	395,00	375,00	-20,00	
Zaragoza	380,00	360,00	-20,00	
Cebada Malta	Albacete	372,00	367,00	-5,00
	Burgos	379,98	383,84	3,86
	Ciudad Real	365,40	365,40	0,00
	Cuenca	372,00	367,00	-5,00
	Guadalajara	373,20	369,20	-4,00
	Huesca	382,00	363,00	-19,00
	Lérida	372,00	367,00	-5,00
	Madrid	377,00	372,00	-5,00
	Navarra	382,00	370,00	-12,00
	Palencia	385,60	381,40	-4,20
	Salamanca	391,00	386,80	-4,20
	Segovia	358,80	376,00	17,20
	Soria	373,20	361,60	-11,60
	Teruel	387,00	370,00	-17,00
	Toledo	377,00	372,00	-5,00
	Valladolid	383,06	374,94	-8,12
Zamora	391,40	377,00	-14,40	
Zaragoza	387,00	370,00	-17,00	

2.1.3. Precios Medios en Mercados Representativos: Maíz y Arroz

Precios en Euro/Tonelada

REGLAMENTO (UE) 2017/1185 DE LA COMISION. Artículo 11, Anexo I. 1. Cereales y 2 Arroz

Maíz grano: precios salida de almacén cargado. Mercancía nacional y/o importada.

Arroz cáscara precios salida almacén agricultor o en cooperativa, y arroz blanco precios salida industria

PRODUCTO	MERCADO REPRESENTATIVO	Semana 22 30/05-05/06 2022	Semana 23 06-12/06 2022	Variación €
Maiz Grano	Albacete	370,40	369,60	-0,80
	Badajoz	393,00	391,00	-2,00
	Cáceres	393,00	391,00	-2,00
	Ciudad Real	373,80	373,80	0,00
	La Coruña	375,00	375,00	0,00
	Gerona	391,00	387,00	-4,00
	Huesca	382,00	378,00	-4,00
	León	380,60	372,00	-8,60
	Lérida	375,00	378,00	3,00
	Madrid	382,00	376,00	-6,00
	Navarra	377,00	380,00	3,00
	Pontevedra	375,00	375,00	0,00
	Salamanca	388,60	385,40	-3,20
	Toledo	379,60	374,00	-5,60
	Valladolid	381,54	387,70	6,16
Zamora	380,40	372,40	-8,00	
Zaragoza	390,00	383,00	-7,00	
Arroz cáscara (Indica)	Badajoz	400,00	400,00	0,00
	Cáceres	400,00	400,00	0,00
	Cádiz	324,00	324,00	0,00
	Sevilla	417,25	417,25	0,00
	Valencia	320,00	320,00	0,00
Arroz cáscara (Japónica)	Huesca	400,00	400,00	0,00
	Sevilla	436,50	436,50	0,00
	Tarragona	350,00	350,00	0,00
	Valencia	470,00	470,00	0,00
	Zaragoza	373,90	373,90	0,00
Arroz blanco (Indica)	Sevilla	611,00	611,00	0,00
	Valencia	790,00	790,00	0,00
Arroz blanco (Japónica)	Sevilla	636,00	636,00	0,00
	Tarragona	820,00	820,00	0,00
	Valencia	825,00	825,00	0,00
Arroz blanco vaporizado	Valencia	810,00	810,00	0,00
Arroz partido	Badajoz	445,00	445,00	0,00
	Sevilla	318,56	318,56	0,00
	Tarragona	465,00	465,00	0,00
	Valencia	480,00	480,00	0,00

2.2. PRECIOS EN MERCADOS REPRESENTATIVOS DE VINOS

R. EJECUCIÓN (UE) 2017/1185 DE LA COMISION. Artículo 11, Anexo II. 3.

En €/hectólitro, salida bodega, a granel, pago al contado sin I. V. A.

PRODUCTO	MERCADO REPRESENTATIVO	Semana 22 30/05-05/06 2022	Semana 23 06-12/06 2022	Variación €
Vino Blanco sin DOP/IPG	Albacete	44,78	46,74	1,95
	Badajoz	43,03	42,65	-0,38
	Ciudad Real	31,87	32,87	1,00
	Cuenca	41,45	42,83	1,37
	Toledo	32,97	34,13	1,16
Vino Tinto sin DOP / IPG	Precio de vino tinto referido al producto de 12 puntos de color			
	Albacete	46,99	48,83	1,84
	Ciudad Real	33,14	32,10	-1,04
	Cuenca	55,04	54,92	-0,11
	Murcia	43,33	43,18	-0,15
	Toledo	37,87	39,67	1,80
	Valencia	36,22	36,22	0,00

2.3. PRECIOS EN MERCADOS REPRESENTATIVOS DE ACEITES Y SEMILLAS DE GIRASOL

Aceites. Precios salida almazara/orujera/refinadora, en €/100 kg, sin I.V.A. Rgto. 2017/1185. Art.11. Anexo I.3.
Semilla de girasol. Precios en almacén del comprador mayorista, en €/100 kg, sin I.V.A. Rgto 2017/1185. Art. 8

PRODUCTO Y ESPECIFICACIONES	MERCADO REPRESENTATIVO	Semana 22 30/05-05/06 2022	Semana 23 06-12/06 2022	Variación €
ACEITE DE OLIVA VIRGEN EXTRA Menos de 0,8º	Albacete	340,00	335,00	-5,00
	Almería	339,00	335,00	-4,00
	Badajoz	343,67	338,67	-5,00
	Cáceres	410,00	410,00	0,00
	Cádiz	350,00	342,00	-8,00
	Ciudad Real	339,50	338,50	-1,00
	Córdoba	341,50	338,00	-3,50
	Cuenca	330,00	325,00	-5,00
	Granada	331,50	328,50	-3,00
	Huelva	338,00	338,00	0,00
	Jaén	337,50	332,00	-5,50
	Málaga	338,47	334,00	-4,47
	Sevilla	338,00	333,50	-4,50
	Tarragona	345,00	342,50	-2,50
Toledo	342,00	340,00	-2,00	
ACEITE DE OLIVA VIRGEN De 0,8º a 2º	Albacete	320,00	320,00	0,00
	Badajoz	331,67	329,17	-2,50
	Cádiz	327,00	327,00	0,00
	Ciudad Real	326,50	325,50	-1,00
	Córdoba	326,50	324,50	-2,00
	Cuenca	320,00	320,00	0,00
	Granada	323,00	320,50	-2,50
	Huelva	325,00	325,00	0,00
	Jaén	324,00	323,50	-0,50
	Málaga	327,30	322,00	-5,30
	Sevilla	323,00	322,50	-0,50
	Tarragona	322,50	320,00	-2,50
Toledo	326,00	325,50	-0,50	
ACEITE DE OLIVA LAMPANTE Más de 2º	Albacete	310,00	315,00	5,00
	Badajoz	315,17	318,83	3,67
	Cáceres	301,00	300,00	-1,00
	Cádiz	320,00	320,00	0,00
	Ciudad Real	320,00	319,00	-1,00
	Córdoba	318,00	317,50	-0,50
	Cuenca	315,00	315,00	0,00
	Granada	316,50	315,50	-1,00
	Huelva	318,00	318,00	0,00
	Jaén	319,50	318,50	-1,00
	Málaga	318,39	315,00	-3,39
	Sevilla	320,50	319,50	-1,00
	Tarragona	297,50	295,00	-2,50
Toledo	326,50	318,50	-8,00	
ACEITE DE OLIVA REFINADO	Córdoba	330,50	330,00	-0,50
	Jaén	327,00	327,00	0,00
	Sevilla	328,50	327,50	-1,00
	Tarragona	332,50	327,50	-5,00
ACEITE DE ORUJO DE OLIVA CRUDO	Córdoba	185,00	184,50	-0,50
	Jaén	184,50	182,50	-2,00
	Málaga	179,25	177,00	-2,25
	Sevilla	189,00	185,50	-3,50
	Tarragona	180,00	180,00	0,00
Toledo	180,00	180,00	0,00	
ACEITE DE ORUJO DE OLIVA REFINADO	Sevilla	286,50	283,00	-3,50
PIPA DE GIRASOL Alto oleico	Centro	615,58	615,58	0,00
	Norte	592,92	592,92	0,00
	Sur	624,28	624,28	0,00
PIPA DE GIRASOL Convencional	Centro	604,01	604,01	0,00
	Norte	585,66	585,66	0,00
	Sur	617,46	617,46	0,00

3. PRECIOS DE PRODUCCIÓN DE FRUTAS Y HORTALIZAS EN EL MERCADO INTERIOR

3.1. PRECIOS DE PRODUCCIÓN EN EL MERCADO INTERIOR FRUTAS

3.1.1. Precios de Producción de Frutas en el Mercado Interior:												
Precios diarios y Precios Medios Ponderados Semanales en mercados representativos provinciales.												
Precios a la salida del centro de acondicionamiento de productos seleccionados, embalados y, en su caso, en palés (C/100 kg peso neto)												

CÍTRICOS

PRODUCTO	MERCADO	VARIEDAD O TIPO	CAT.	CALIBRE	DIA/MES							PMPS
					6/6	7/6	8/6	9/6	10/6	11/6	12/6	
LIMÓN	Alicante	Verna	I	3-4	131,86	131,74	129,76	89,24	130,74	--	--	130,96
	Málaga	Verna	I	3-4	158,08	156,17	158,10	90,00	157,10	--	--	156,90
	Murcia	Verna	I	3-4	149,00	151,00	150,00	--	150,00	--	--	150,00
MANDARINA	Valencia	Nadorcott	I	1-2	124,74	120,28	126,26	114,30	114,10	134,38	145,23	121,95
	Valencia	Orri	I	1-2	80,00	80,00	80,00	80,00	80,00	--	--	80,00
	Castellón	Ortanique	I	1-2	56,23	63,84	63,81	64,05	64,05	--	--	61,06
	Valencia	Ortanique	I	1-2	72,32	62,92	70,50	68,25	60,40	57,23	69,99	67,22
NARANJA	Castellón	Barberina	I	3-6	70,78	70,78	70,78	70,78	70,78	99,00	--	71,14
	Valencia	Barberina	I	3-6	68,69	68,69	68,69	68,69	82,62	94,63	86,31	74,76
	Córdoba	Navel	I	3-6	40,00	40,00	40,00	40,00	40,00	--	--	40,00
	Huelva	Navel	I	3-6	43,00	43,00	43,00	43,00	43,00	--	--	43,00
	Sevilla	Navel	I	3-6	39,00	39,00	39,00	39,00	39,00	--	--	39,00
	Valencia	Navel Lane Late	I	3-6	53,64	57,16	53,71	56,95	53,94	68,95	57,84	55,58
	Castellón	Navel Powell	I	3-6	53,48	52,90	53,64	52,44	52,81	61,14	--	53,10
	Valencia	Navel Powell	I	3-6	69,45	84,42	69,31	43,00	58,40	67,59	91,18	63,59
	Castellón	Navelate	I	3-6	82,26	78,52	78,52	70,00	70,00	--	--	78,23
	Valencia	Sanguinelli	I	3-6	--	--	--	83,20	57,82	--	--	74,74
	Castellón	Valencia Late	I	3-6	61,39	63,54	58,04	62,95	60,61	68,50	--	61,73
	Córdoba	Valencia Late	I	3-6	39,75	39,75	39,75	39,75	39,75	--	--	39,75
	Sevilla	Valencia Late	I	3-6	40,00	40,00	40,00	40,00	40,00	--	--	40,00
	Valencia	Valencia Late	I	3-6	61,89	62,74	58,97	61,06	55,68	68,69	56,90	58,41
	Valencia	Valencia Midnight	I	3-6	67,87	98,21	71,53	72,73	86,35	82,45	--	77,79

FRUTAS DE PEPITA

PRODUCTO	MERCADO	VARIEDAD O TIPO	CAT.	CALIBRE	DIA/MES							PMPS
					6/6	7/6	8/6	9/6	10/6	11/6	12/6	
MANZANA	Gerona	Fuji	I	65-80	118,23	118,23	118,23	118,23	118,23	--	--	118,23
	Lérida	Fuji	I	65-80	74,50	74,50	74,50	74,50	74,50	--	--	74,50
	Zaragoza	Fuji	I	65-80	106,70	106,70	106,70	106,70	106,70	--	--	106,70
	Gerona	Golden Delicious	I	65-80	102,95	102,95	102,95	102,95	102,95	--	--	102,95
	Lérida	Golden Delicious	I	65-80	51,43	52,94	58,55	65,61	61,13	--	--	56,31
	Zaragoza	Golden Delicious	I	65-80	64,33	64,33	64,33	64,33	64,33	--	--	64,33
	Gerona	Granny Smith	I	65-80	98,23	98,23	98,23	98,23	98,23	--	--	98,23
	Lérida	Granny Smith	I	65-80	63,45	59,50	60,92	59,50	59,50	--	--	60,26
	Lérida	Red Chief	I	65-80	49,50	49,50	49,50	49,50	49,50	--	--	49,50
	Gerona	Red Delicious	I	65-80	105,25	105,25	105,25	105,25	105,25	--	--	105,25
	Zaragoza	Red Delicious	I	65-80	63,00	63,00	63,00	63,00	63,00	--	--	63,00
	PERA	Lérida	Conferencia	I	55-60	--	94,00	--	94,00	94,00	--	--
Zaragoza		Conferencia	I	55-60	97,23	97,23	97,23	97,23	97,23	--	--	97,23

FRUTAS DE HUESO

PRODUCTO	MERCADO	VARIEDAD O TIPO	CAT.	CALIBRE	DIA/MES							PMPS
					6/6	7/6	8/6	9/6	10/6	11/6	12/6	
ALBARICOQUE	Badajoz	Todos los tipos y variedades	-	45-50 mm	210,00	210,00	210,00	210,00	210,00	--	--	210,00
	Lérida	Todos los tipos y variedades	-	45-50 mm	219,10	219,10	219,10	219,10	219,10	--	--	219,10
	Murcia	Todos los tipos y variedades	-	45-50 mm	180,00	150,00	150,00	--	140,00	--	--	153,84
	Valencia	Todos los tipos y variedades	-	45-50 mm	160,00	160,00	160,00	160,00	160,00	--	--	160,00
CEREZA	Barcelona	Todas las variedades dulces	-	22 y más	348,75	348,75	348,75	348,75	348,75	--	--	348,75
	Burgos	Todas las variedades dulces	-	22 y más	350,00	350,00	350,00	350,00	350,00	--	--	350,00
	Cáceres	Todas las variedades dulces	-	22 y más	270,00	270,00	270,00	270,00	270,00	--	--	270,00
	León	Todas las variedades dulces	-	22 y más	260,00	260,00	260,00	260,00	260,00	--	--	260,00
	Lérida	Todas las variedades dulces	-	22 y más	390,63	390,63	390,63	390,63	390,63	--	--	390,63
	Murcia	Todas las variedades dulces	-	22 y más	400,00	380,00	480,00	--	450,00	--	--	410,98
	Navarra	Todas las variedades dulces	-	22 y más	340,00	340,00	340,00	340,00	340,00	--	--	340,00
	Tarragona	Todas las variedades dulces	-	22 y más	270,40	270,40	270,40	270,40	270,40	--	--	270,40
	Zaragoza	Todas las variedades dulces	-	22 y más	353,81	353,81	353,81	353,81	353,81	--	--	353,81
MELOCOTÓN	Badajoz	Pulpa Amarilla	I	A/B	160,00	160,00	160,00	160,00	160,00	--	--	160,00
	Barcelona	Pulpa Amarilla	I	A/B	213,75	213,75	213,75	213,75	213,75	--	--	213,75
	Cáceres	Pulpa Amarilla	I	A/B	160,00	160,00	160,00	160,00	160,00	--	--	160,00
	Lérida	Pulpa Amarilla	I	A/B	--	142,31	153,24	127,88	125,58	--	--	140,61
	Murcia	Pulpa Amarilla	I	A/B	170,00	140,00	130,00	--	120,00	--	--	135,92
	Sevilla	Pulpa Amarilla	I	A/B	205,00	205,00	205,00	205,00	205,00	--	--	205,00
	Valencia	Pulpa Amarilla	I	A/B	144,42	144,42	144,42	144,42	144,42	--	--	144,42
	Sevilla	Pulpa Blanca	I	A/B	205,00	205,00	205,00	205,00	205,00	--	--	205,00
NECTARINA	Badajoz	Pulpa Amarilla	I	A/B	195,00	195,00	195,00	195,00	195,00	--	--	195,00
	Cáceres	Pulpa Amarilla	I	A/B	195,00	195,00	195,00	195,00	195,00	--	--	195,00
	Lérida	Pulpa Amarilla	I	A/B	--	--	155,82	--	170,00	--	--	160,30
	Murcia	Pulpa Amarilla	I	A/B	200,00	180,00	160,00	--	150,00	--	--	173,43
	Sevilla	Pulpa Amarilla	I	A/B	212,00	212,00	212,00	212,00	212,00	--	--	212,00
	Valencia	Pulpa Amarilla	I	A/B	176,59	176,59	176,59	176,59	176,59	--	--	176,59
	Lérida	Pulpa Blanca	I	A/B	--	--	265,88	--	--	--	--	265,88
	Valencia	Pulpa Blanca	I	A/B	177,97	177,97	177,97	177,97	177,97	--	--	177,97
PARAGUAYA	Murcia	Todos los tipos y variedades	I	A/B	175,00	150,00	140,00	--	140,00	--	--	151,73
	Valencia	Todos los tipos y variedades	I	A/B	174,59	174,59	174,59	174,59	174,59	--	--	174,59

3.1.2. Precios de Producción de Frutas en el Mercado Interior: Precios Medios Ponderados Semanales Nacionales

Referencia: Reglamento Delegado (UE) 2017/891 de la Comisión, de 13 de marzo (DOUE de 25 de mayo). Art. 55 y Anexo VI
Precios a la salida del centro de acondicionamiento de productos seleccionados, embalados y, en su caso, en palés (€/100kg peso neto)

CÍTRICOS

PRODUCTO	MERCADO	VARIEDAD O TIPO	CAT.	CALIBRE	PRECIO MEDIO PONDERADO SEMANAL NACIONAL Semana 23- 2022: 06-12/06
LIMÓN	ESPAÑA	Todas las variedades	I	3-4	146,55
MANDARINA	ESPAÑA	Todas las variedades	I	1-2	113,03
NARANJA	ESPAÑA	Lanelate	I	3-6	55,58
	ESPAÑA	Navel	I	3-6	40,17
	ESPAÑA	Navelate	I	3-6	78,23
	ESPAÑA	Valencia Late	I	3-6	41,86

FRUTAS DE PEPITA

PRODUCTO	MERCADO	VARIEDAD O TIPO	CAT.	CALIBRE mm	PRECIO MEDIO PONDERADO SEMANAL NACIONAL Semana 23- 2022: 06-12/06
MANZANA	ESPAÑA	Fuji	I	65/80	100,09
	ESPAÑA	Golden delicious	I	65/80	73,23
	ESPAÑA	Granny Smith	I	65/80	72,15
	ESPAÑA	Red Delicious y demás Var. Rojas	I	65/80	83,54
PERA	ESPAÑA	Conferencia	I	60/65+	106,63

FRUTAS DE HUESO

PRODUCTO	MERCADO	VARIEDAD O TIPO	CAT.	CALIBRE	PRECIO MEDIO PONDERADO SEMANAL NACIONAL Semana 23- 2022: 06-12/06
ALBARICOQUE	ESPAÑA	Todos los tipos y variedades	-	45-50 mm	158,15
CEREZA	ESPAÑA	Todas las variedades dulces	-	22 y más	312,04
MELOCOTÓN	ESPAÑA	Pulpa Amarilla	I	A/B	146,57
	ESPAÑA	Pulpa Blanca	I	A/B	205,00
NECTARINA	ESPAÑA	Pulpa Amarilla	I	A/B	185,75
	ESPAÑA	Pulpa Blanca	I	A/B	179,73

3.2. PRECIOS DE PRODUCCIÓN EN EL MERCADO INTERIOR: PRODUCTOS HORTÍCOLAS

3.2.1. Precios de Producción de Hortícolas en el Mercado Interior:
Precios diarios y Precios Medios Ponderados Semanales en mercados representativos provinciales.

Precios a la salida del centro de acondicionamiento de productos seleccionados, embalados y, en su caso, en palés (C/100 kg peso neto)

HORTALIZAS												
PRODUCTO	MERCADO	VARIEDAD O TIPO	CAT.	CALIBRE	DIA/MES							
					6/6	7/6	8/6	9/6	10/6	11/6	12/6	PMPS
ACELGA	La Coruña	Todos los tipos y variedades	-	-	130,00	130,00	130,00	130,00	130,00	--	--	130,00
	Navarra	Todos los tipos y variedades	-	-	97,00	97,00	97,00	97,00	97,00	--	--	97,00
	Pontevedra	Todos los tipos y variedades	-	-	84,00	84,00	84,00	84,00	84,00	--	--	84,00
	Madrid	Verde	-	-	90,00	90,00	90,00	90,00	90,00	--	--	90,00
AJO	Cuenca	Blanco	-	50-60 mm	206,00	206,00	206,00	206,00	206,00	--	--	206,00
	Segovia	Blanco	-	50-60 mm	290,00	290,00	290,00	290,00	290,00	--	--	290,00
	Córdoba	Morado	-	50-80 mm	220,00	220,00	220,00	220,00	220,00	--	--	220,00
	Cuenca	Morado	-	50-80 mm	248,50	248,50	248,50	248,50	248,50	--	--	248,50
	Segovia	Morado	-	50-80 mm	310,00	310,00	310,00	310,00	310,00	--	--	310,00
	Córdoba	Primavera	-	50-60 mm	190,87	190,87	190,87	190,87	190,87	--	--	190,87
	Cuenca	Primavera	-	50-60 mm	190,50	190,50	190,50	190,50	190,50	--	--	190,50
ALCACHOFA	Granada	Todos los tipos y variedades	-	-	65,00	--	65,00	--	65,00	--	--	65,00
BERENJENA	Almería	Todos los tipos y variedades	-	-	65,88	49,82	45,88	38,97	31,76	47,88	--	48,89
	Málaga	Todos los tipos y variedades	-	-	90,00	90,00	90,00	90,00	90,00	--	--	90,00
BRÓCOLI	Murcia	--	-	-	72,00	65,00	70,00	--	70,00	--	--	68,67
CALABACÍN	Almería	Todas las variedades	-	14-21 g	45,00	47,00	50,00	48,50	56,00	64,00	--	51,36
	Barcelona	Todas las variedades	-	14-21 g	66,00	66,00	66,00	66,00	66,00	--	--	66,00
	Málaga	Todas las variedades	-	14-21 g	90,00	90,00	90,00	90,00	90,00	--	--	90,00
	Tarragona	Todas las variedades	-	14-21 g	74,20	74,20	74,20	74,20	74,20	--	--	74,20
CEBOLLA	Córdoba	Todos los tipos y variedades	-	-	69,45	69,45	69,45	69,45	69,45	--	--	69,45
	Cuenca	Todos los tipos y variedades	-	-	38,00	38,00	38,00	38,00	38,00	--	--	38,00
	Lérida	Todos los tipos y variedades	-	-	46,95	46,95	46,95	46,95	46,95	--	--	46,95
	Murcia	Todos los tipos y variedades	-	-	42,00	45,00	45,00	--	45,00	--	--	44,55
	Sevilla	Todos los tipos y variedades	-	-	72,00	72,00	72,00	72,00	72,00	--	--	72,00
	Toledo	Todos los tipos y variedades	-	-	49,66	49,66	49,66	49,66	49,66	--	--	49,66
	CHAMPIÑÓN	Albacete	Cerrado	-	30-65 mm	178,05	178,05	178,05	178,05	178,05	--	--
Cuenca		Cerrado	-	30-65 mm	191,53	191,53	191,53	191,53	191,53	--	--	191,53
La Rioja		Cerrado	-	30-65 mm	235,50	235,50	235,50	--	235,50	--	--	235,50
Navarra		Cerrado	-	30-65 mm	250,00	250,00	250,00	250,00	250,00	--	--	250,00
COLIFLOR	Granada	Todos los tipos y variedades	-	-	108,64	108,64	108,64	108,64	108,64	--	--	108,64
	La Rioja	Todos los tipos y variedades	-	-	43,00	43,00	43,00	--	43,00	--	--	43,00
	Navarra	Todos los tipos y variedades	-	-	67,00	67,00	67,00	67,00	67,00	--	--	67,00
COL-REPOLLO	Murcia	Hoja rizada	-	-	45,00	45,00	45,00	45,00	45,00	--	--	45,00
	Navarra	Todos los tipos y variedades	-	-	65,00	65,00	65,00	65,00	65,00	--	--	65,00
ESPARRAGO	Guadalajara	Verde	-	10-16+	213,08	213,08	213,08	213,08	213,08	--	--	213,08
	Navarra	Todos los tipos y variedades	-	10-16+	300,00	300,00	300,00	300,00	300,00	--	--	300,00
	Madrid	Verde	-	10-16+	437,34	437,34	437,34	390,00	390,00	--	--	418,40
FRESA	Barcelona	Todas las variedades	-	-	211,47	211,47	211,47	211,47	211,47	--	--	211,47
JUDÍA VERDE	Almería	Plana	-	-	189,50	213,50	201,50	199,67	180,50	--	--	197,14
	Barcelona	Plana	-	-	365,20	365,20	365,20	365,20	365,20	--	--	365,20
	Granada	Plana	-	-	331,00	318,00	336,00	304,00	334,00	328,00	--	326,88
	Málaga	Plana	-	-	260,00	260,00	260,00	260,00	260,00	--	--	260,00
	Pontevedra	Plana	-	-	350,00	350,00	350,00	350,00	350,00	--	--	350,00
	Lérida	Todos los tipos y variedades	-	-	488,00	488,00	488,00	488,00	488,00	--	--	488,00
	Navarra	Todos los tipos y variedades	-	-	280,00	280,00	280,00	280,00	280,00	--	--	280,00
	Murcia	Baby	I	-	105,00	100,00	101,00	--	102,00	--	--	101,78
	Murcia	Iceberg	I	400g y+	75,00	75,00	70,00	--	68,00	--	--	71,29
LECHUGA	Barcelona	Romana	I	400g y+	77,73	77,73	77,73	77,73	77,73	--	--	77,73
	Murcia	Romana	I	600g y+	68,00	68,00	70,00	--	68,00	--	--	68,37
	La Coruña	Todos los tipos y variedades	I	400g y+	110,00	110,00	110,00	110,00	110,00	--	--	110,00
	Lérida	Todos los tipos y variedades	I	400g y+	79,47	79,47	79,47	79,47	79,47	--	--	79,47
	Navarra	Todos los tipos y variedades	I	400g y+	89,00	89,00	89,00	89,00	89,00	--	--	89,00
	Pontevedra	Todos los tipos y variedades	I	400g y+	200,00	200,00	200,00	200,00	200,00	--	--	200,00
	Segovia	Todos los tipos y variedades	I	400g y+	70,00	70,00	70,00	70,00	70,00	--	--	70,00
	Toledo	Todos los tipos y variedades	I	400g y+	37,00	36,90	36,90	36,10	36,10	--	--	36,60
	Murcia	Amarillo	-	-	85,00	85,00	85,00	--	80,00	--	--	83,31
	Murcia	Cantaloupe	-	-	95,00	95,00	100,00	--	95,00	--	--	96,21
	Murcia	Galia	-	-	90,00	90,00	95,00	--	90,00	--	--	91,15
	Almería	Piel de Sapo	-	-	--	--	--	71,66	--	65,88	--	66,54
	PEPINO	Almería	De Almería	-	350-500 g	44,18	43,03	46,31	41,06	29,45	30,98	--
Granada		De Almería	-	350-500 g	--	141,00	--	140,00	--	148,00	--	142,00
Almería		Español	-	-	--	141,00	--	140,00	--	148,00	--	142,00
Madrid		Español	-	-	120,00	120,00	120,00	120,00	120,00	--	--	120,00
Murcia		Español	-	-	170,00	175,00	160,00	--	155,00	--	--	163,44
Barcelona		Variedades rugosas	-	-	88,00	88,00	88,00	88,00	88,00	--	--	88,00
PIMIENTO	Almería	Cuadrado Color	I	70 mm y +	--	316,82	--	--	--	263,50	--	284,86
	Murcia	Cuadrado Color	I	70 mm y +	317,25	296,67	272,73	--	298,91	--	--	297,67
	Almería	Cuadrado Verde	I	70 mm y +	101,43	100,84	94,29	160,00	--	--	--	114,14
	Murcia	Cuadrado Verde	I	70 mm y +	186,40	183,52	182,80	--	179,27	--	--	183,10
	Almería	Italiano Verde	I	40 mm y +	--	70,00	--	51,76	--	57,14	--	59,80
	Málaga	Italiano Verde	I	40 mm y +	100,00	100,00	100,00	100,00	100,00	--	--	100,00
PUERRO	Tarragona	Todos los tipos y variedades	-	-	66,50	66,50	66,50	66,50	66,50	--	--	66,50
	Toledo	Todos los tipos y variedades	-	-	131,90	130,00	129,10	128,00	127,00	--	--	129,20
	Valladolid	Todos los tipos y variedades	-	-	64,00	64,00	64,00	64,00	64,00	--	--	64,00
SANDÍA	Almería	Sin semillas	-	-	--	86,70	92,51	85,45	75,94	72,22	--	82,91
TOMATE	Granada	Cereza	I	-	136,47	136,47	136,47	136,47	136,47	--	--	136,47
	Málaga	Cereza	I	-	190,67	190,67	190,67	190,67	190,67	--	--	190,67
	Murcia	Cereza	I	-	140,00	130,00	110,00	--	135,00	--	--	127,37
	Almería	Racimo	I	-	--	114,00	97,29	106,81	122,23	157,31	--	124,08
	Almería	Redondo	I	57-100mm	83,00	102,00	120,80	127,46	154,03	180,11	--	123,70
	Barcelona	Redondo	I	57-100mm	85,70	85,70	85,70	85,70	85,70	--	--	85,70
	Granada	Redondo	I	57-100mm	85,00	85,00	85,00	85,00	85,00	--	--	85,00
	Málaga	Redondo	I	57-100mm	140,00	140,00	140,00	140,00	140,00	--	--	140,00
	Murcia	Redondo	I	57-100mm	98,00	100,00	101,00	--	101,00	--	--	99,73

3.2.2. Precios de Producción de Hortícolas en el Mercado Interior: Precios Medios Ponderados Semanales Nacionales

Referencia: Reglamento Delegado (UE) 2017/891 de la Comisión, de 13 de marzo (DOUE de 25 de mayo). Art. 55 y Anexo VI

Precios a la salida del centro de acondicionamiento de productos seleccionados, embalados y, en su caso, en palés (€/100kg peso neto)

HORTALIZAS

PRODUCTO	MERCADO	VARIEDAD O TIPO	CAT.	CALIBRE	PRECIO MEDIO PONDERADO SEMANAL NACIONAL Semana 23- 2022: 06-12/06
AJO	ESPAÑA	Blanco	-	50-60 mm	214,72
	ESPAÑA	Morado	-	45-55 mm	228,60
	ESPAÑA	Primavera	-	50-60 mm	190,79
BERENJENA	ESPAÑA	Todos los tipos y variedades	-	40+ /70+	49,47
CALABACÍN	ESPAÑA	Todos los tipos y variedades	-	14-21	52,90
CEBOLLA	ESPAÑA	Todos los tipos y variedades	-	-	56,58
CHAMPIÑÓN	ESPAÑA	Cerrado	-	Medio (30-65 mm)	193,98
COLIFLOR	ESPAÑA	Todos los tipos y variedades	-	-	87,86
COL-REPOLLO	ESPAÑA	Todos los tipos y variedades	-	-	57,00
ESPARRAGO	ESPAÑA	Todos los tipos y variedades	-	10-16+	224,47
JUDÍA VERDE	ESPAÑA	Todos los tipos y variedades	-	-	240,86
LECHUGA	ESPAÑA	Todos los tipos y variedades	I	400 g o superior	84,41
MELÓN	ESPAÑA	Todos los tipos y variedades	-	-	77,17
PEPINO	ESPAÑA	Variedades lisas	-	350-500 g	40,08
PIMIENTO	ESPAÑA	Todos los tipos y variedades	I	40 mm o superior	222,80
PUERRO	ESPAÑA	Todos los tipos y variedades	-	-	66,36
SANDÍA	ESPAÑA	Todos los tipos y variedades	-	-	82,91
TOMATE	ESPAÑA	Cereza	I	-	146,73
	ESPAÑA	Racimo	I	-	124,08
	ESPAÑA	Redondo	I	57-100mm	107,45
ZANAHORIA	ESPAÑA	Todos los tipos y variedades	-	-	65,24

4. PRECIOS REPRESENTATIVOS DE PRODUCTOS GANADEROS

4.1. PRECIOS REPRESENTATIVOS DE PRODUCTOS GANADEROS: BOVINO

4.1.1. Precios Medios Nacionales de Canales de Bovino Pesado

PRECIO MEDIO NACIONAL (€/100kg Canal) DE CANALES DE BOVINO PESADO SEGÚN MODELO COMUNITARIO DE CLASIFICACIÓN R 2017/1182, R 2017/1184, RD 815/2018 (Euro/100kg canal)

CATEGORÍA	CLASE DE CONFORMACIÓN Y DE ESTADO DE ENGRASAMIENTO	Semana 22 30/05-05/06 2022	Semana 23 06-12/06 2022	Variación €
Categoría A: Canales de machos jóvenes sin castrar de más de un año y menos de dos	Muy buena y poco cubierta (U-2)	502,27	497,41	-4,86
	Muy buena y cubierta (U-3)	502,14	493,86	-8,28
	Precio medio ponderado Categoría U	502,18	495,02	-7,16
	Buena y poco cubierta (R-2)	490,74	487,92	-2,82
	Buena y cubierta (R-3)	498,25	491,70	-6,55
	Precio medio ponderado Categoría R	496,73	490,93	-5,80
	Menos buena y poco cubierta (O-2)	472,07	473,46	1,39
	Menos buena y cubierta (O-3)	485,29	487,57	2,28
	Precio medio ponderado Categoría O	480,70	482,66	1,96
Categoría D: Canales de hembras que hayan parido	Mediocre y poco cubierta (P-2)	335,00	338,86	3,86
	Mediocre y cubierta (P-3)	353,72	372,94	19,22
	Precio medio ponderado Categoría P	336,90	342,33	5,43
	Buena y cubierta (R-3)	364,15	374,33	10,18
	Buena y grasa (R-4)	431,30	427,38	-3,92
	Precio medio ponderado Categoría R	385,19	390,95	5,76
	Menos buena y poco cubierta (O-2)	365,52	380,02	14,50
	Menos buena y cubierta (O-3)	366,85	375,73	8,88
	Menos buena y grasa (O-4)	403,82	412,91	9,09
	Precio medio ponderado Categoría O	372,04	382,89	10,85
Categoría E: Canales de otras hembras (de 12 meses o más)	Muy buena y poco cubierta (U-2)	504,81	505,82	1,01
	Muy buena y cubierta (U-3)	500,26	497,62	-2,64
	Precio medio ponderado Categoría U	501,12	499,17	-1,95
	Buena y poco cubierta (R-2)	462,42	479,98	17,56
	Buena y cubierta (R-3)	457,51	474,97	17,46
	Buena y grasa (R-4)	516,39	497,24	-19,15
	Precio medio ponderado Categoría R	461,05	476,66	15,61
	Menos buena y poco cubierta (O-2)	453,98	424,58	-29,40
Menos buena y cubierta (O-3)	457,42	434,15	-23,27	
	Menos buena y grasa (O-4)	493,21	480,52	-12,69
	Precio medio ponderado Categoría O	457,74	433,71	-24,03
Categoría Z: Canales de animales desde 8 a menos de 12 meses	Muy buena y poco cubierta (U-2)	497,15	498,45	1,30
	Muy buena y cubierta (U-3)	491,48	490,51	-0,97
	Precio medio ponderado Categoría U	493,61	493,50	-0,11
	Buena y poco cubierta (R-2)	486,38	493,13	6,75
	Buena y cubierta (R-3)	489,31	483,94	-5,37
	Precio medio ponderado Categoría R	488,70	485,83	-2,87
	Menos buena y poco cubierta (O-2)	470,57	463,72	-6,85
Menos buena y cubierta (O-3)	482,75	465,00	-17,75	
	Precio medio ponderado Categoría O	476,53	464,35	-12,18

4.1.2. Precios Medios Nacionales del Bovino Vivo

R 2017/1182, R 2017/1184 (Euro/100 kg vivo)

BOVINO VIVO	Semana 22 30/05-05/06 2022	Semana 23 06-12/06 2022	Variación €
Machos hasta 480 Kg. vivo	270,36	270,39	0,03
Machos de más de 480 kg. vivo	264,90	264,91	0,01
Hembras que hayan parido	146,69	146,69	0,00
Otras hembras de hasta 380 Kg. vivo	269,45	269,88	0,43
Otras hembras de más de 380 Kg. vivo	271,06	271,40	0,34

4.1.3. Precios Medios Nacionales de Otros Animales de la Especie Bovina

OTROS BOVINOS	Semana 22 30/05-05/06 2022	Semana 23 06-12/06 2022	Variación €
TERNEROS DE 8 DÍAS A 4 SEMANA (Euro/cabeza)			
Macho frisón	130,43	138,29	7,86
Macho cruzado	257,40	257,95	0,55
Hembra frisón	116,75	109,08	-7,67
Hembra cruzado	200,00	189,49	-10,51
<i>Media ponderada nacional (Euro/Cabeza)</i>	186,38	185,80	-0,58
TERNEROS DE 6 HASTA 12 MESES (Euro/100kg vivo)			
Macho frisón (base 200 kg)	178,21	178,58	0,37
Macho cruzado (base 200 kg)	335,60	336,42	0,82
Hembra frisón (base 200 kg)	350,00	350,00	0,00
Hembra cruzado (base 200 kg)	243,68	244,56	0,88
<i>Media ponderada nacional (Euro/100kg vivo)</i>	294,08	294,91	0,83

4.2. PRECIOS REPRESENTATIVOS DE PRODUCTOS GANADEROS: OVINO

4.2.1. Precios Medios Nacionales de Canales de Ovino Frescas o Refrigeradas

R 2017/1182, R 2017/1184 (Euro/100 kg canal)

CORDEROS I Y II	Semana 22 30/05-05/06 2022	Semana 23 06-12/06 2022	Variación €
Corderos I (12 a 13 kg/canal)	690,70	690,66	-0,04
Corderos II (13,1 a 16 kg/canal)	678,30	677,77	-0,53
<i>Media ponderada</i>	684,50	684,22	-0,28

PRECIOS MEDIOS DE CANALES DE OVINO FRESCAS O REFRIGERADAS EN LOS MERCADOS NACIONALES REPRESENTATIVOS PARA LA UE

MERCADO REPRESENTATIVO - Cordero 9-19 kg	Semana 22 30/05-05/06 2022	Semana 23 06-12/06 2022	Variación €
Barcelona	800,28	793,46	-6,82
Madrid	823,16	823,16	0,00
Valencia	626,60	626,94	0,34
Albacete	713,20	713,20	0,00
Extremadura	706,95	706,95	0,00
Segovia	703,46	703,46	0,00
Toledo	674,38	674,38	0,00
Zaragoza	756,36	756,36	0,00
<i>Media ponderada</i>	713,80	713,50	-0,30

4.3. PRECIOS REPRESENTATIVOS DE PRODUCTOS GANADEROS: PORCINO

4.3.1. Precios Medios de Canales de Porcino de Capa Blanca

CLASIFICACIÓN EUROP R 2017/1182, R 2017/1184 (Euro/100kg canal)

	Clase S (>60% contenido magro)			Clase E (60%-55% contenido magro)			Clase U (55%-50% contenido magro)		
	Semana 22 30/05-05/06 2022	Semana 23 06-12/06 2022	Variación €	Semana 22 30/05-05/06 2022	Semana 23 06-12/06 2022	Variación €	Semana 22 30/05-05/06 2022	Semana 23 06-12/06 2022	Variación €
PRECIO MEDIO NACIONAL	217,50	217,84	0,34	210,82	211,70	0,88	208,40	210,38	1,98

	Clase R (50%-45% contenido magro)			Clase O (45%-40% contenido magro)			Clase P (<40% contenido magro)		
	Semana 22 30/05-05/06 2022	Semana 23 06-12/06 2022	Variación €	Semana 22 30/05-05/06 2022	Semana 23 06-12/06 2022	Variación €	Semana 22 30/05-05/06 2022	Semana 23 06-12/06 2022	Variación €
PRECIO MEDIO NACIONAL	201,18	203,37	2,19	196,83	199,40	2,57	191,90	195,50	3,60

4.3.2. Precios Medios en Mercados Representativos Provinciales de Porcino Cebado (*)

MERCADO REPRESENTATIVO	SELECTO (nivel menor de grasa)			NORMAL (nivel normal de grasa)			GRASO (nivel mayor de grasa)		
	Semana 22 30/05-05/06 2022	Semana 23 06-12/06 2022	Variación €	Semana 22 30/05-05/06 2022	Semana 23 06-12/06 2022	Variación €	Semana 22 30/05-05/06 2022	Semana 23 06-12/06 2022	Variación €
Barcelona	--	--	--	1,63	1,65	0,02	1,60	1,62	0,02
Huesca	1,60	1,62	0,02	1,58	1,60	0,02	1,56	1,58	0,02
Lleida	1,58	1,59	0,01	1,56	1,58	0,02	1,55	1,57	0,02
Murcia	1,61	1,63	0,02	1,60	1,62	0,02	1,59	1,61	0,02
Pontevedra	1,56	1,58	0,02	1,54	1,56	0,02	2,00	2,03	0,03
Salamanca	1,56	1,56	0,00	1,56	1,56	0,00	1,54	1,54	0,00
Segovia	1,58	1,60	0,02	1,57	1,59	0,02	1,62	1,66	0,04
Zaragoza	1,59	1,60	0,01	1,55	1,56	0,01	1,54	1,55	0,01

(*) En Euro/kg vivo

4.3.3. Precios Medios de Porcino Precoz, Lechones y Otras Calidades

(Euro/100kg vivo)

CERDAS DE DESVIEJE	Semana 22 30/05-05/06 2022	Semana 23 06-12/06 2022	Variación €
Cerdas de Desvieje	67,35	63,95	-3,40
CERDOS CEBADOS			
Categoría U	160,47	161,99	1,52
LECHONES			
Lleida.Base 20kg de peso.	172,50	172,50	0,00
Segovia.Base 20kg de peso.	250,00	250,00	0,00
Media nacional. Calidad Normal. Base 20 kg de	208,72	207,30	-1,42

4.3.4. Precios Medios de Porcino: Tronco Ibérico

TOSTONES	Semana 22 30/05-05/06 2022	Semana 23 06-12/06 2022	Variación €
De 5 a 9 kilos	407,14	405,71	-1,43
De 9 a 12 kilos	497,86	486,43	-11,43
LECHONES			
Lechón Ibérico Cruzado Base 23 kg	315,44	309,14	-6,30
MARRANOS			
Marranos Ibéricos de 35 a 60 kg	324,73	313,04	-11,69
PRIMALES			
Primales Ibéricos de 60 a 100 kg	-	-	-
CERDO CEBADO			
Cerdo Cebado (Intensivo)	235,12	235,87	0,75
Cerdo Cebado de Campo (Extensivo)	256,21	257,19	0,98
Cerdo Cebado de Bellota 100% Ibérico	-	-	-
DESVIEJE			
Reproductores de desvieje	165,22	169,56	4,34
REPRODUCTORES			
Reproductores >6 meses	344,25	365,25	21,00
CASTRONAS			
Castronas	95,65	95,65	0,00

Denominaciones de acuerdo con la Norma de Calidad (RD 4/2014)

Para información sobre precios de productos agrícolas y ganaderos en otros Estados Miembros de la UE:

<https://ec.europa.eu/agriculture/>



MINISTERIO
DE AGRICULTURA, PESCA
Y ALIMENTACION