

PRECIOS COYUNTURALES



SEMANA 46 – 2022
Del 14 al 20 de noviembre



SUBSECRETARÍA

Subdirección General de Análisis, Coordinación y
Estadística

sgapc@mapa.es

<https://www.mapa.gob.es/es/estadistica/temas/>

Publicación elaborada por la
Subsecretaría
Subdirección General de Análisis, Coordinación y Estadística

**MINISTERIO
DE AGRICULTURA, PESCA
Y ALIMENTACIÓN**

© Ministerio de Agricultura, Pesca y Alimentación
Secretaría General Técnica
Centro de Publicaciones
Catálogo de Publicaciones de la Administración General del Estado:
<https://cpage.mpr.gob.es/>

N.I.P.O.: 003190900

Se permite la utilización, copia o reproducción de los datos de este Boletín siempre que se cite expresamente su procedencia.

Índice:

	PÁGINA
PRECIOS MEDIOS NACIONALES.....	4
PRECIOS MEDIOS NACIONALES DE PRODUCTOS AGRÍCOLAS.....	4 - 6
PRECIOS MEDIOS NACIONALES DE PRODUCTOS GANADEROS.....	7 - 8
PRECIOS EN MERCADOS REPRESENTATIVOS DE CEREALES, VINOS Y ACEITES.....	9
PRECIOS MEDIOS EN MERCADOS REPRESENTATIVOS DE CEREALES.....	9 - 11
PRECIOS MEDIOS EN MERCADOS REPRESENTATIVOS DE VINOS.....	12
PRECIOS MEDIOS EN MERCADOS REPRESENTATIVOS DE ACEITES.....	13
PRECIOS DE PRODUCCIÓN DE FRUTAS Y HORTALIZAS EN EL MERCADO INTERIOR.....	14
PRECIOS DE PRODUCCIÓN EN EL MERCADO INTERIOR: FRUTAS.....	14
PRECIOS DE PRODUCCIÓN EN EL MERCADO INTERIOR: PRODUCTOS HORTÍCOLAS.....	16 - 17
PRECIOS REPRESENTATIVOS DE PRODUCTOS GANADEROS.....	18
PRECIOS REPRESENTATIVOS DE PRODUCTOS GANADEROS: BOVINO.....	18
PRECIOS REPRESENTATIVOS DE PRODUCTOS GANADEROS: OVINO.....	19
PRECIOS REPRESENTATIVOS DE PRODUCTOS GANADEROS: PORCINO.....	20 - 21



1. PRECIOS MEDIOS NACIONALES

1.1. PRECIOS MEDIOS NACIONALES DE PRODUCTOS AGRÍCOLAS

1.1.1. Precios Medios Nacionales de Cereales, Arroz, Oleaginosas, Tortas, Proteicos, Vinos y Aceites.					
PRODUCTOS AGRÍCOLAS (especificaciones)		Semana 45 07-13/11 2022	Semana 46 14-20/11 2022	Variación semanal euros	Variación semanal %
CEREALES					
(1)	Trigo blando panificable (C/t)	372,29	363,88	-8,41	-2,26
(1)	Trigo duro (C/t)	494,71	495,74	1,03	0,21
(1)	Cebada pienso (C/t)	351,5	342,12	-9,38	-2,67
(1)	Cebada malta (C/t)	347,14	342,79	-4,35	-1,25
(1)	Maíz grano (C/t)	348,05	341,2	-6,85	-1,97
ARROZ					
(2)	Arroz cáscara japónica (C/t)	477,75	489,26	11,51	2,41
(2)	Arroz cáscara índica (C/t)	453,69	482,78	29,09	6,41
(3)	Arroz blanco japónica (C/t)	1005,62	1005,62	0,00	0,00
(3)	Arroz blanco índica (C/t)	651,38	677,85	26,47	4,06
(3)	Arroz blanco vaporizado (C/t)	708,94	708,94	0,00	0,00
(3)	Arroz partido (C/t)	409,13	409,13	0,00	0,00
SEMILLAS OLEAGINOSAS					
(4)	Pipa de girasol convencional (C/t)	636,51	636,35	-0,16	-0,03
(4)	Pipa de girasol alto oleico (C/t)	711,13	710,11	-1,02	-0,14
(4)	Colza (C/t)	603,35	598,21	-5,14	-0,85
TORTAS DE GIRASOL Y SOJA					
(9)	Torta de girasol. 34%-36% proteína (C/t)	323,30	322,39	-0,92	-0,28
(9)	Torta de soja. 44%-47% proteína (C/t)	538,63	519,98	-18,65	-3,46
PROTEICOS					
(10)	Alfalfa. Balas 1ª Cat. 16,5%-18% proteína (C/t)	353,21	354,355	1,15	0,32
(10)	Alfalfa. Pellets estándar. 14%-16% proteína (C/t)	317,80	317,90	0,10	0,03
(4)	Guisantes secos (C/t)	419,85	418,73	-1,12	-0,27
(2)	Lentejas (C/t)	774,99	774,99	0,00	0,00
(2)	Garbanzos (C/t)	782,92	783,51	0,59	0,08
(2)	Habas secas (C/t)	442,76	441,95	-0,81	-0,18
VINOS					
(5)	Vino blanco sin DOP/IGP (C/hectolitro)	37,56	38,26	0,70	1,86
(5)	Vino tinto sin DOP/IGP, 12 p. color (C/hectolitro)	43,66	42,97	-0,69	-1,58
ACEITE DE OLIVA Y ORUJO					
(6)	Aceite de oliva virgen extra < 0,8º (C/100 kg)	475,26	476,17	0,91	0,19
(6)	Aceite de oliva virgen, de 0,8º a 2º (C/100 kg)	448,75	450,13	1,38	0,31
(6)	Aceite de oliva lampante > 2º (C/100 kg)	436,31	436,93	0,62	0,14
(7)	Aceite de oliva refinado (C/100 kg)	409,65	409,65	0,00	0,00
(8)	Aceite de orujo de oliva crudo (C/100 kg)	195,54	191,57	-3,97	-2,03
(7)	Aceite de orujo de oliva refinado (C/100 kg)	280,72	280,46	-0,26	-0,09
ACEITE DE GIRASOL					
(7)	Aceite de girasol refinado convencional (C/100 kg)	165,47	162,80	-2,67	-1,61
(7)	Aceite de girasol refinado alto oleico (C/100 kg)	200,52	195,83	-4,69	-2,34
ACEITE DE SOJA					
(7)	Aceite refinado de soja (C/100 kg)	175,16	169,68	-5,48	-3,13
ACEITUNA DE MESA					
(11)	Aceituna de mesa, media de variedades (C/100 kg)	96,00	96,54	0,54	0,56
(11)	Variedad Gordal (C/100 kg)	145,00	145,00	0,00	0,00
(11)	Variedad Hojiblanca (C/100 kg)	82,63	83,57	0,94	1,14
(11)	Variedad Manzanilla (C/100 kg)	107,00	107,00	0,00	0,00

Posición comercial:

- (1) Salida de almacén cargado o entregado al transformador después de intermediario; (2) Granel sobre almacén agricultor/cooperativa
 (3) Salida granel industria; (4) Almacén comprador mayorista; (5) Salida bodega; (6) Salida almazara; (7) Salida industria refinadora
 (8) Salida industria extractora; (9) Salida industria molturadora; (10) Salida industria deshidratadora; (11) Entrada a entamadora

COMENTARIOS DE MERCADO

- **CEREALES** (▼▲): Predominio, nuevamente, de descensos en los precios medios de los cereales en seguimiento; el mayor corresponde esta semana a la **cebada pienso** (-2,67 %), seguido de cerca por el del **trigo blando panificable** (-2,26 %). La única subida, muy leve, se observa en el **trigo duro** (0,21 %).
- **ARROZ** (▲): Subidas generalizadas en las cotizaciones medias de los distintos tipos de arroz de referencia; la más importante se registran para la variedad **índica: cáscara** (6,41 %) y **blanco** (4,06 %).
- **SEMILLAS OLEAGINOSAS** (▼): Cotizaciones a la baja en todos los productos estudiados: **colza** (-0,85 %), **pipa de girasol alto oleico** (-0,14 %) y **pipa de girasol convencional** (-0,03 %).
- **TORTAS DE GIRASOL Y SOJA** (▼): Bajadas también en las tortas; más destacada en la de **soja** (-3,46 %) y leve en la de **girasol** (-0,28 %).
- **PROTEICOS** (▲▼): Precios medios al alza para la **alfalfa**, anotándose las **balas** un incremento de un 0,32 %, siendo menos importante el de los **pellets** (0,03 %). Estabilidad en el resto de proteicos, correspondiendo la mayor bajada a los **guisantes secos** (-0,27 %) y la única subida a los **garbanzos** (0,08 %).
- **VINOS** (▲▼): Subida del **blanco sin DOP/IGP** (1,86 %); por el contrario, baja el precio medio del **tinto sin DOP/IGP** (-1,58 %).
- **ACEITE DE OLIVA Y ORUJO** (▲▼): Crecimientos leves en las distintas clases de **aceites de oliva: virgen** (0,31 %) y **virgen extra** (0,19 %), que contrastan con los descensos en los de **de orujo: crudo** (-2,03 %).
- **ACEITE DE GIRASOL** (▼): Precios a la baja para los aceites de girasol, correspondiendo la variación más significativa al **refinado alto oleico** (-2,34 %), siendo menos importante la del **refinado convencional** (-1,61 %).
- **ACEITE DE SOJA** (▼): Descenso esta semana de los precios de este tipo de aceite (-3,13 %).
- **ACEITUNA DE MESA** (▲): Incremento moderado de la cotización media de la aceituna de mesa (0,56 %), propiciado por el de la única variedad que sube,

1.1.2. Precios Medios Nacionales en Origen de Frutas y Hortalizas					
PRODUCTOS AGRÍCOLAS (especificaciones)		Semana 45 07/11-13/11 2022	Semana 46 14/11-20/11 2022	Variación semanal euros	Variación semanal %
FRUTAS					
(1)	Clementina (€/100 kg)	38,55	38,57	0,02	0,04
(1)	Limón (€/100 kg)	38,62	38,54	-0,08	-0,21
(1)	Mandarina (€/100 kg)	35,56	43,44	7,88	22,17
(1)	Naranja Grupo Blancas (€/100 kg)	22,75	22,90	0,15	0,66
(1)	Naranja Salustiana (€/100 kg)*	22,75	22,90	0,15	0,66
(1)	Naranja Grupo Navel (€/100 kg)	24,65	24,72	0,07	0,29
(1)	Naranja Navelate (€/100 kg)*	29,60	33,35	3,75	12,67
(1)	Naranja Navel (€/100 kg)*	24,70	23,69	-1,01	-4,10
(1)	Naranja Navelina (€/100 kg)*	22,19	22,58	0,38	1,73
(1)	Manzana Fuji (€/100 kg)*	76,68	73,20	-3,48	-4,54
(1)	Manzana Gala (€/100 kg)*	53,35	53,18	-0,16	-0,31
(1)	Manzana Golden (€/100 kg)*	50,97	53,37	2,40	4,71
(1)	Manzana Granny Smith (€/100 kg)*	59,03	59,73	0,69	1,18
(1)	Manzana Red Delicious y demás var. rojas (€/100 kg)*	55,55	79,95	24,40	43,92
(1)	Pera Blanquilla (€/100 kg)	61,04	64,64	3,60	5,90
(1)	Pera Conferencia (€/100 kg)	71,89	73,50	1,61	2,24
(1)	Ciruela (€/100 kg)	110,78	105,79	-4,99	-4,50
(1)	Melocotón Carne Amarilla (€/100 kg)*	120,00	100,00	-20,00	-16,67
(1)	Nectarina Carne Amarilla (€/100 kg)*	105,00	105,00	0,00	0,00
(1)	Aguacate (€/100 kg)	213,09	153,18	-59,91	-28,11
(1)	Caqui (€/100 kg)	44,22	44,22	0,00	0,00
(1)	Granada (€/100 kg)	63,67	63,66	-0,01	-0,01
(1)	Higos y brevas (€/100 kg)	253,32	244,00	-9,32	-3,68
(1)	Plátano (€/100 kg)*	68,39	68,71	0,32	0,47
(1)	Uva de mesa con semillas (€/100 kg)	62,50	65,00	2,50	4,00
(1)	Uva de mesa sin semillas (€/100 kg)	82,80	78,00	-4,80	-5,80
HORTALIZAS					
(1)	Acelga (€/100 kg)	58,23	52,76	-5,47	-9,40
(1)	Ajo (€/100 kg)	137,84	137,84	0,00	0,00
(1)	Alcachofa (€/100 kg)	155,97	145,46	-10,51	-6,74
(1)	Berenjena (€/100 kg)	57,75	62,10	4,35	7,53
(1)	Brócoli (€/100 kg)	52,57	50,50	-2,07	-3,95
(1)	Calabacín (€/100 kg)	65,17	49,32	-15,85	-24,32
(1)	Cebolla (€/100 kg)	29,15	28,81	-0,34	-1,18
(1)	Champiñón (€/100 kg)	176,21	170,32	-5,89	-3,34
(1)	Coliflor (€/100 kg)	54,42	53,46	-0,96	-1,77
(1)	Col Repollo de hoja lisa (€/100 kg)	58,51	54,99	-3,52	-6,02
(1)	Escarola (€/100kg)	41,23	41,47	0,24	0,58
(1)	Espinaca (€/100 kg)	94,06	97,24	3,19	3,39
(1)	Haba verde (€/100 kg)	163,50	161,50	-2,00	-1,22
(1)	Judía verde tipo plana (€/100 kg)	172,07	204,15	32,08	18,65
(1)	Lechuga Romana (€/100 ud)	25,05	24,66	-0,39	-1,57
(1)	Pepino (€/100 kg)	69,03	71,05	2,02	2,93
(1)	Pimiento verde tipo italiano (€/100 kg)	39,49	47,74	8,25	20,89
(1)	Puerro (€/100 kg)	57,25	57,39	0,14	0,24
(1)	Tomate cereza (€/100 kg)*	92,82	101,16	8,34	8,98
(1)	Tomate racimo (€/100 kg)*	53,20	52,76	-0,44	-0,82
(1)	Tomate redondo liso (€/100 kg)*	57,75	57,75	0,00	0,00
(1)	Zanahoria (€/100 kg)	27,80	27,54	-0,26	-0,94
(1)	Patata (€/100 kg)	37,81	37,19	-0,62	-1,63

Posición comercial:

(1) Granel: En árbol, finca, almacén agricultor, alhóndiga, lonja, etc. En cítricos y uva de mesa, los precios se dan "en árbol" y "en cepa" respectivamente. Los precios del plátano, por las peculiaridades de su comercialización, son estimados a partir de las cotizaciones obtenidas y contrastadas por la organización de productores (OP), en la posición comercial "venta en verde al madurador".

*Precios notificados a la Comisión Europea (art. 11 y anexo I.5.c del Reglamento de Ejecución (UE) 2017/1185).

COMENTARIOS DE MERCADO

• **CÍTRICOS (▲▼):** Pudiéndose dar por finalizada la temporada de la **satsuma**, esta semana no se registran grandes variaciones de los precios en árbol de los productos de este sector, a excepción de aquéllos que han comenzado recientemente sus campañas y van viendo ajustarse sus valores medios según se van incorporando a la cotización nuevos mercados provinciales o variedades. Por esta causa, las mayores diferencias con respecto a la semana anterior se registran en **mandarina** (22,17 %), **naranja Navelate** (12,67 %) y **naranja Navel** (-4,1 %). Entre los restantes, solo en la **naranja Navelina** (1,73 %) se supera el punto porcentual de variación semanal.

• **FRUTA DE PEPITA (▲▼):** Predominio de variaciones al alza entre las variedades de referencia en este apartado, pudiéndose destacar —obviando los grandes bandazos de las manzanas rojas en las últimas semanas— los nuevos incrementos de la **pera Blanquilla** (5,9 %) y la **manzana Golden** (4,71 %). Por su parte, continúan los descensos en la **manzana Fuji** (-4,54 %).

• **FRUTA DE HUESO (▼):** Considerándose, por fin, cerrada la campaña de la **cereza**, prosiguen los ajustes, típicos en los finales de temporada, de las medias de los pocos productos que van quedando en cotización en este sector; en esta ocasión, a la baja.

• **OTRAS FRUTAS (▼▲):** Se mantiene la línea fuertemente descendente en el precio medio en origen del **aguacate** (-28,11 %), por el desplazamiento del grueso de su comercialización en origen durante esta época desde las Canarias hacia la costa tropical andaluza, cuyas cotizaciones son habitualmente inferiores. En el resto de los productos de este apartado, destacan las bajadas de la **uva sin semillas** (-5,8 %) y los **higos** (-3,68 %), y el nuevo ascenso de la **uva con semillas** (4 %), para las que se conserva en parte el impulso recibido por las primeras cotizaciones de la variedad Aledo, siempre valorada por los mercados.

• **HORTALIZAS (▼▲):** Clara disparidad de tendencias esta semana en la variación de los precios en origen de los hortalizas de referencia, donde sobresalen, en positivo, los crecimientos del **pimiento verde italiano** (20,89 %) y la **judía verde plana** (18,65 %) y, en negativo, el descenso del **calabacín** (-24,32 %). Se ajusta a la baja la **patata** (-1,63 %), en valores medios aún próximos a los considerables 0,4 €/kg, en cuyas inmediaciones se mueve durante los últimos meses.

1.1.3. Precios Medios Nacionales de Productos Agrícolas: Gráficos

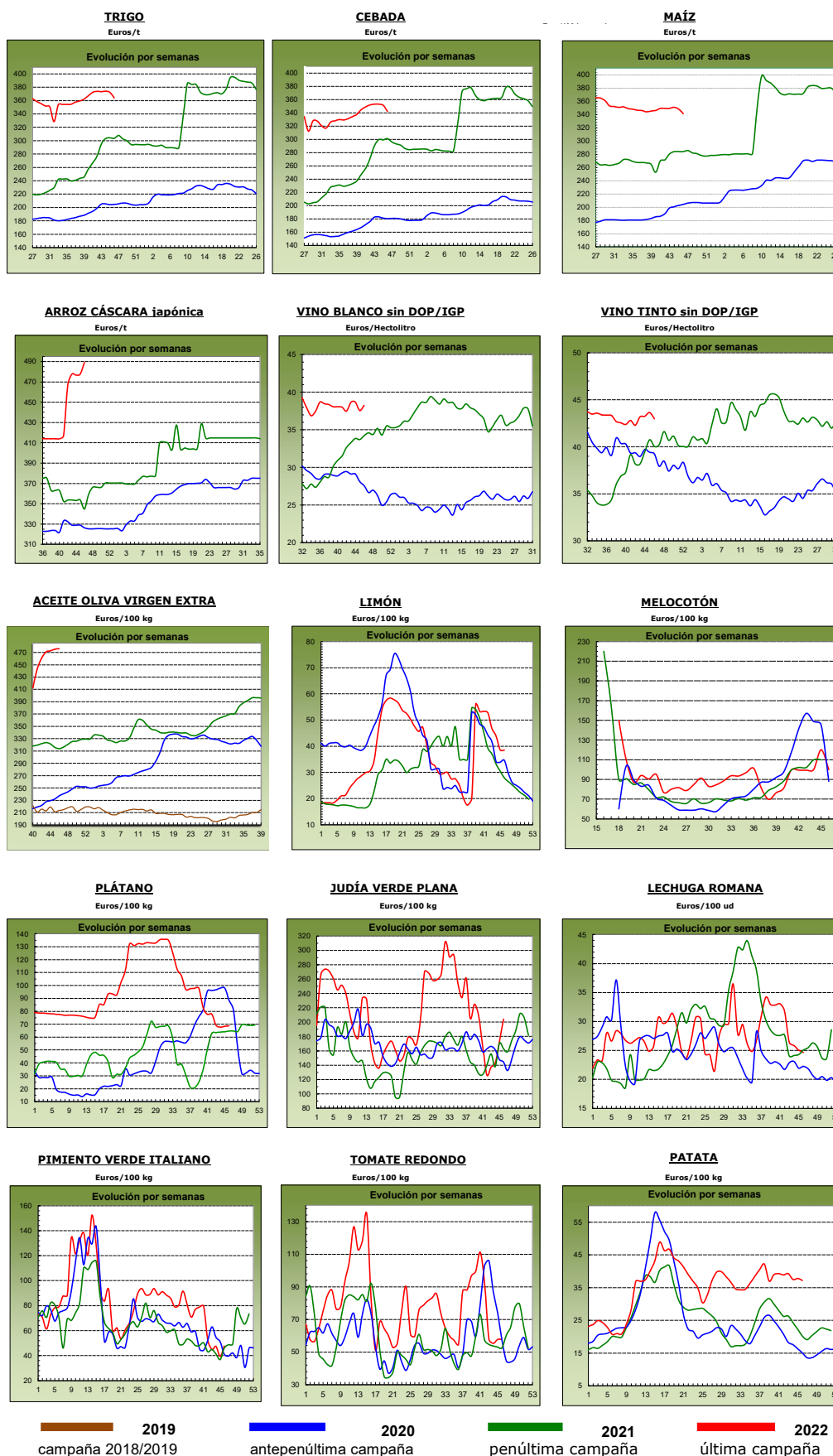

1.2. PRECIOS MEDIOS NACIONALES DE PRODUCTOS GANADEROS

1.2.1. Precios Medios Nacionales de Productos Ganaderos					
PRODUCTOS GANADEROS (especificaciones)		Semana 45 07-13/11 2022	Semana 46 14-20/11 2022	Variación semanal euros	Variación semanal %
VACUNO					
(1)	Ternera, 180-300 kilos (€/100 kg canal)	488,89	491,00	2,11	0,43
(1)	Machos de 12 a 24 meses (Clase R) (€/100 kg canal)	522,71	516,03	-6,68	-1,28
(1)	Animales de 8 a 12 meses (Clase R) (€/100 kg canal)	518,30	525,00	6,70	1,29
(1)	Bovino vivo, conjunto categorías (€/100 kg vivo)	261,80	262,77	0,97	0,37
CORDERO					
(1)	Corderos 9-19 kilos (€/100 kg canal)	805,96	829,65	23,69	2,94
(1)	Corderos 12-16 kilos (€/100 kg canal)	766,03	788,06	22,03	2,88
(1)	Corderos Ligeros (12-13 kilos) (€/100 kg canal)	779,40	801,02	21,62	2,77
(1)	Corderos Pesados (13-16 kilos) (€/100 kg canal)	752,66	775,11	22,45	2,98
PORCINO					
(1)	Porcino >60% magro (Clase S) (€/100 kg canal)	210,68	208,62	-2,06	-0,98
(1)	Porcino 60-55% magro (Clase E) (€/100 kg canal)	204,32	201,92	-2,40	-1,17
(1)	Porcino 55-50% magro (Clase U) (€/100 kg canal)	210,42	209,22	-1,20	-0,57
(1)	Porcino 50-45% magro (Clase R) (€/100 kg canal)	207,78	207,05	-0,73	-0,35
(1)	Lechon 20 kg (€/unidad)	53,12	53,56	0,44	0,83
POLLO					
(2)	Pollo, media de canales del 83% y 65% rdto. (€/100 kg canal)	224,72	225,06	0,34	0,15
(2)	Pollo P10 (83% rdto.) (€/100 kg canal)	176,42	176,42	0,00	0,00
(2)	Pollo P90 (65% rdto.) (€/100 kg canal)	228,57	228,95	0,38	0,17
HUEVOS					
(3)	Huevos Tipo Jaula, media Clase L y M (€/100 kg)	180,17	202,35	22,18	12,31
(3)	Huevos Tipo Jaula - Clase L (€/docena)	1,45	1,62	0,17	11,72
(3)	Huevos Tipo Jaula - Clase M (€/docena)	1,28	1,44	0,16	12,50
(3)	Huevos Tipo Suelo media Clase L y M (€/100 kg)	223,48	223,09	-0,39	-0,17
(3)	Huevos Tipo Suelo - Clase L (€/docena)	1,78	1,78	0,00	0,00
(3)	Huevos Tipo Suelo - Clase M (€/docena)	1,60	1,59	-0,01	-0,63
(3)	Huevos Tipo Campero, media Clase L y M (€/100 kg)	239,27	236,09	-3,18	-1,33
(3)	Huevos Tipo Campero- Mezcla Clase L y M (€/docena)	1,81	1,79	-0,02	-1,10
CONEJO					
(4)	Conejo1,8-2,2 kilo,vivo (€/100 kg)	273,37	273,83	0,46	0,17
LECHE Y PRODUCTOS LÁCTEOS					
(6)	Suero de leche en polvo (€/100 kg)	96,25	101,55	5,30	5,51
(6)	Mantequilla sin sal (formato 25 kg) (€/100 kg)	697,72	682,22	-15,50	-2,22
(5)	Leche cruda de vaca (€/100 kg). Fuente: INFOLAC	Precio septiembre 2022: 48,06 €/100 kg			
MIEL Y PRODUCTOS APÍCOLAS					
(7)	Miel multifloral a granel (€/100 kg)	Precio septiembre 2022: 391,12 €/100 kg			
(7)	Miel multifloral envasada (€/100 kg)	Precio septiembre 2022: 622,16 €/100 kg			
(7)	Polen a granel (€/100 kg)	Precio septiembre 2022: 768,48 €/100 kg			
(7)	Polen envasado (€/100 kg)	Precio septiembre 2022: 1.079,20 €/100 kg			

Posición comercial:

(1) Entrada matadero; (2) Salida muelle matadero; (3) Salida muelle centro de embalaje; (4) Salida granja;
 (5) Precio pagado al ganadero; (6) Precio franco fábrica sin impuestos ni costes; (7) Venta a la industria o mayorista

COMENTARIOS DE MERCADO

- **VACUNO** (▲▼): Se registran tanto subidas como bajadas en las cotizaciones de las **canales de vacuno**. Las subidas corresponden a las canales de las terneras (0,43 %) y a los animales 8-12 meses (1,29 %), mientras que las bajadas las protagonizan los machos de 12-24 meses (-1,28 %). Los precios de los **animales vivos** mantienen la tendencia ascendente (0,37 %).
- **OVINO** (▲): Precios al alza en las **canales de los corderos**, registrándose una subida media del 2,89 %.
- **PORCINO** (▼): Descenso medio del -0,77% para las diferentes clasificaciones de **canales de porcino de capa blanca**. Los precios de los **porcinos cebados** bajan en general a nivel nacional, aunque la intensidad de esta bajada no es igual en todas las plazas. Esta semana se anota una subida del 0,83 % en el precio del **lechón base 20 kg** (▲).
- **POLLOS** (▲): Leve incremento (0,15 %) en la media de las diferentes clasificaciones de las **canales de pollo**.
- **HUEVOS** (▲▼): Semana de evoluciones dispares en los precios de los huevos. Sobresale la considerable subida en las cotizaciones de los **huevos tipo jaula** (12,31 % de media). Los huevos **tipo suelo** se anotan una leve bajada (-0,17 % de media) y en los **tipo campero** se registra una bajada media del -1,33 %.
- **CONEJO** (▲): Ligero incremento en los precios semanales del **conejo vivo de granja** (0,17 %).
- **PRODUCTOS LÁCTEOS** (▲▼): El precio del **suero de leche en polvo** anota una subida semanal del 5,51 %. Baja, sin embargo, el de la **mantequilla sin sal** (-2,22 %).

1.2.2. Precios Medios Nacionales de Productos Ganaderos: Gráficos

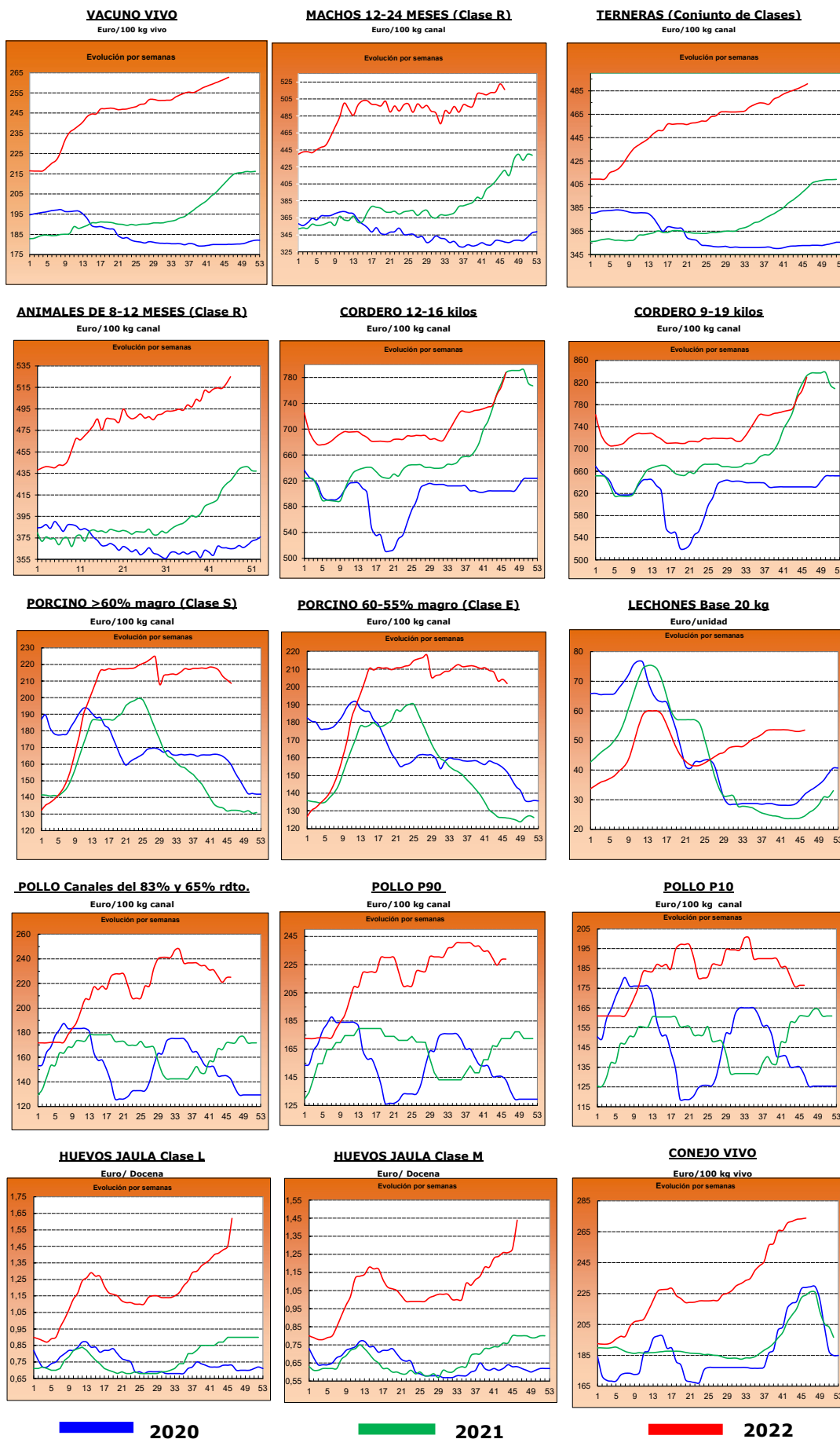

2.- PRECIOS EN MERCADOS REPRESENTATIVOS DE CEREALES, ALFALFA, ARROZ, VINOS, ACEITES Y SEMILLA DE GIRASOL

2.1. PRECIOS EN MERCADOS REPRESENTATIVOS DE CEREALES, ALFALFA Y ARROZ

2.1.1. Precios Medios en Mercados Representativos: Trigo y Alfalfa

Precios en Euro/Tonelada

REGLAMENTO (UE) 2017/1185 DE LA COMISION. Artículo 11, Anexo I. 1. (trigo); Artículo 12 (a), Anexo II.2 (alfalfa)

TRIGO: Salida de almacén cargado o entregado al transformador después de intermediario. Mercancia nacional y/o importada.

ALFALFA: Salida industria deshidratadora

PRODUCTO	MERCADO REPRESENTATIVO	Semana 45 07-13/11 2022	Semana 46 14-20/11 2022	Variación €
Trigo Blando Panificable	Albacete	367,80	359,00	-8,80
	Ávila	377,00	372,00	-5,00
	Barcelona	390,00	374,00	-16,00
	Burgos	370,90	356,20	-14,70
	Cádiz	360,00	360,00	0,00
	Ciudad Real	385,00	384,00	-1,00
	Cuenca	359,00	355,00	-4,00
	Guadalajara	381,80	369,00	-12,80
	Huesca	370,00	361,00	-9,00
	León	373,40	368,40	-5,00
	Lérida	370,00	360,00	-10,00
	Madrid	385,00	375,00	-10,00
	Murcia	366,00	345,00	-21,00
	Navarra	375,00	368,00	-7,00
	Palencia	371,00	367,80	-3,20
	Pontevedra	377,00	366,00	-11,00
	Salamanca	377,40	372,80	-4,60
	Segovia	366,40	347,40	-19,00
	Sevilla	360,00	360,00	0,00
	Soria	364,20	357,60	-6,60
Tarragona	368,00	352,00	-16,00	
Toledo	379,00	378,00	-1,00	
Valladolid	373,26	365,80	-7,46	
Zamora	374,60	371,20	-3,40	
Zaragoza	382,00	370,00	-12,00	
Trigo Duro	Cádiz	500,00	500,00	0,00
	Córdoba	495,00	495,00	0,00
	Sevilla	500,00	500,00	0,00
	Toledo	451,50	451,50	0,00
	Zaragoza	480,00	485,00	5,00
Alfalfa Balas	Albacete	310,00	310,00	0,00
	Burgos	290,00	290,00	0,00
	Córdoba	234,00	235,00	1,00
	Huesca	376,00	376,00	0,00
	León	315,00	340,00	25,00
	Lérida	352,50	352,50	0,00
	Navarra	332,50	332,50	0,00
	Palencia	287,00	288,00	1,00
	Sevilla	240,00	244,00	4,00
	Teruel	333,00	333,00	0,00
	Toledo	342,00	380,00	38,00
	Valladolid	280,00	280,00	0,00
	Zamora	440,00	440,00	0,00
Zaragoza	370,00	370,00	0,00	
Alfalfa Pellets	Albacete	290,00	290,00	0,00
	Burgos	302,00	302,00	0,00
	Córdoba	243,00	244,00	1,00
	Huesca	324,50	324,50	0,00
	Lérida	303,50	303,50	0,00
	Navarra	302,50	302,50	0,00
	Palencia	300,00	300,00	0,00
	Sevilla	230,00	233,00	3,00
	Toledo	318,00	353,00	35,00
	Valladolid	336,00	336,00	0,00
	Zamora	405,00	405,00	0,00
	Zaragoza	323,00	323,00	0,00

2.1.2. Precios Medios en Mercados Representativos: Cebada

Precios en Euro/Tonelada

REGLAMENTO (UE) 2017/1185 DE LA COMISION. Artículo 11, Anexo I. 1.

Salida de almacén cargado o entregado al transformador después de intermediario. Mercancía nacional y/o importada.

PRODUCTO	MERCADO REPRESENTATIVO	Semana 45 07-13/11 2022	Semana 46 14-20/11 2022	Variación €
Cebada Pienso	Albacete	344,10	333,70	-10,40
	Ávila	355,00	352,00	-3,00
	Burgos	350,00	345,00	-5,00
	Cádiz	350,00	350,00	0,00
	Ciudad Real	353,20	344,20	-9,00
	Córdoba	347,00	347,00	0,00
	La Coruña	348,00	335,00	-13,00
	Cuenca	350,00	338,00	-12,00
	Granada	350,00	350,00	0,00
	Guadalajara	352,60	339,80	-12,80
	Huesca	345,00	340,00	-5,00
	León	358,00	350,00	-8,00
	Lérida	348,00	330,00	-18,00
	Murcia	348,00	330,00	-18,00
	Palencia	355,00	351,00	-4,00
	Salamanca	362,00	357,00	-5,00
	Segovia	350,00	330,00	-20,00
	Soria	348,00	340,00	-8,00
	Teruel	362,00	350,00	-12,00
	Toledo	356,80	347,00	-9,80
Valladolid	360,00	353,00	-7,00	
Zamora	358,00	345,00	-13,00	
Zaragoza	362,00	350,00	-12,00	
Cebada Malta	Albacete	357,00	345,00	-12,00
	Burgos	336,90	322,30	-14,60
	Ciudad Real	357,50	349,20	-8,30
	Guadalajara	323,00	345,40	22,40
	Huesca	353,00	350,00	-3,00
	Navarra	--	353,00	--
	Palencia	356,40	334,00	-22,40
	Salamanca	348,00	339,00	-9,00
	Segovia	352,00	321,00	-31,00
	Soria	332,00	327,00	-5,00
	Teruel	--	365,00	--
	Toledo	--	358,00	--
	Valladolid	337,30	332,30	-5,00
	Zamora	344,00	341,00	-3,00
	Zaragoza	365,00	365,00	0,00

2.1.3. Precios Medios en Mercados Representativos: Maíz y Arroz

Precios en Euro/Tonelada

REGLAMENTO (UE) 2017/1185 DE LA COMISION. Artículo 11, Anexo I. 1. Cereales y 2 Arroz

Maíz grano: precios salida de almacén cargado. Mercancia nacional y/o importada.

Arroz cáscara precios salida almacén agricultor o en cooperativa, y arroz blanco precios salida industria

PRODUCTO	MERCADO REPRESENTATIVO	Semana 45 07-13/11 2022	Semana 46 14-20/11 2022	Variación €
Maiz Grano	Albacete	337,60	334,40	-3,20
	Badajoz	351,00	350,00	-1,00
	Cáceres	351,00	350,00	-1,00
	Ciudad Real	368,40	356,00	-12,40
	Córdoba	337,00	337,00	0,00
	La Coruña	340,00	325,00	-15,00
	Gerona	350,00	337,00	-13,00
	Huesca	341,00	333,00	-8,00
	León	348,40	339,00	-9,40
	Lérida	340,00	335,00	-5,00
	Madrid	362,00	355,00	-7,00
	Navarra	355,00	350,00	-5,00
	Pontevedra	340,00	325,00	-15,00
	Salamanca	361,40	355,80	-5,60
	Sevilla	333,00	333,00	0,00
	Toledo	357,20	345,00	-12,20
	Valladolid	353,34	349,00	-4,34
Zamora	349,60	341,60	-8,00	
Zaragoza	360,00	347,00	-13,00	
Arroz cáscara (Indica)	Cádiz	348,00	348,00	0,00
	Sevilla	467,25	499,75	32,50
	Valencia	320,00	320,00	0,00
Arroz cáscara (Japónica)	Huesca	520,00	520,00	0,00
	Sevilla	481,50	540,00	58,50
	Tarragona	480,00	480,00	0,00
	Valencia	480,00	480,00	0,00
	Zaragoza	480,00	480,00	0,00
Arroz blanco (Indica)	Sevilla	611,00	611,00	0,00
	Valencia	1150,00	1150,00	0,00
Arroz blanco (Japónica)	Sevilla	636,00	636,00	0,00
	Tarragona	1150,00	1150,00	0,00
	Valencia	1150,00	1150,00	0,00
Arroz blanco vaporizado	Valencia	1075,00	1075,00	0,00
Arroz partido	Sevilla	318,56	318,56	0,00
	Tarragona	485,00	485,00	0,00
	Valencia	495,00	495,00	0,00

2.2. PRECIOS EN MERCADOS REPRESENTATIVOS DE VINOS
--

R. EJECUCIÓN (UE) 2017/1185 DE LA COMISION. Artículo 11, Anexo II. 3.

En €/hectólitro, salida bodega, a granel, pago al contado sin I. V. A.

PRODUCTO	MERCADO REPRESENTATIVO	Semana 45		Semana 46	Variación €
		07-13/11	2022	14-20/11 2022	
Vino Blanco sin DOP/IPG	Albacete	56,77		58,71	1,94
	Badajoz	40,36		42,06	1,70
	Ciudad Real	35,46		35,46	0,00
	Cuenca	38,84		38,68	-0,16
	Toledo	33,43		34,98	1,55
Vino Tinto sin DOP / IPG	Precio de vino tinto referido al producto de 12 puntos de color				
	Albacete	48,36		46,47	-1,89
	Badajoz	54,71		53,11	-1,60
	Ciudad Real	36,92		35,25	-1,67
	Cuenca	49,15		49,71	0,56
	Murcia	45,27		46,35	1,08
	Toledo	38,32		39,95	1,62
	Valencia	37,61		36,18	-1,43

2.3. PRECIOS EN MERCADOS REPRESENTATIVOS DE ACEITES Y SEMILLAS DE GIRASOL

Aceites. Precios salida almazara/orujera/refinadora, en €/100 kg, sin I.V.A. Rgto. 2017/1185. Art.11. Anexo I.3.

Semilla de girasol. Precios en almacén del comprador mayorista, en €/100 kg, sin I.V.A. Rgto 2017/1185. Art. 8

PRODUCTO Y ESPECIFICACIONES	MERCADO REPRESENTATIVO	Semana 45		Semana 46	Variación €
		07-13/11	2022		
ACEITE DE OLIVA VIRGEN EXTRA Menos de 0,8°	Albacete	455,00		490,00	35,00
	Almería	480,00		480,00	0,00
	Badajoz	472,00		472,33	0,33
	Cáceres	470,00		488,00	18,00
	Cádiz	470,00		469,00	-1,00
	Ciudad Real	481,00		484,50	3,50
	Córdoba	476,50		476,50	0,00
	Cuenca	457,50		460,00	2,50
	Granada	475,50		475,50	0,00
	Huelva	463,00		466,00	3,00
	Jaén	472,50		471,50	-1,00
	Málaga	472,00		471,00	-1,00
	Murcia	484,00		488,00	4,00
	Sevilla	478,00		478,00	0,00
Tarragona	475,00		475,00	0,00	
Toledo	479,00		482,50	3,50	
ACEITE DE OLIVA VIRGEN De 0,8° a 2°	Albacete	425,00		450,00	25,00
	Badajoz	452,17		453,17	1,00
	Cáceres	380,00		460,00	80,00
	Cádiz	400,00		400,00	0,00
	Ciudad Real	450,00		452,50	2,50
	Córdoba	452,00		452,00	0,00
	Cuenca	452,50		452,50	0,00
	Granada	450,00		450,00	0,00
	Huelva	385,00		385,00	0,00
	Jaén	448,50		449,50	1,00
	Málaga	448,00		449,00	1,00
	Murcia	453,00		452,00	-1,00
	Sevilla	452,00		452,50	0,50
	Tarragona	462,50		462,50	0,00
Toledo	451,50		453,00	1,50	
ACEITE DE OLIVA LAMPANTE Más de 2°	Albacete	432,50		440,00	7,50
	Badajoz	443,00		443,00	0,00
	Cáceres	421,00		426,00	5,00
	Cádiz	390,00		390,00	0,00
	Ciudad Real	443,00		444,00	1,00
	Córdoba	442,00		442,00	0,00
	Cuenca	447,50		445,00	-2,50
	Granada	440,00		440,00	0,00
	Huelva	363,00		363,00	0,00
	Jaén	435,50		436,50	1,00
	Málaga	436,50		438,50	2,00
	Murcia	438,00		440,00	2,00
	Sevilla	441,50		442,00	0,50
	Tarragona	410,00		410,00	0,00
Toledo	443,50		445,00	1,50	
ACEITE DE OLIVA REFINADO	Córdoba	425,00		425,00	0,00
	Jaén	394,61		394,61	0,00
	Sevilla	395,00		395,00	0,00
	Tarragona	460,00		460,00	0,00
ACEITE DE ORUJO DE OLIVA CRUDO	Córdoba	187,00		187,00	0,00
	Jaén	184,00		184,00	0,00
	Málaga	197,00		197,00	0,00
	Sevilla	198,00		198,00	0,00
	Tarragona	215,00		215,00	0,00
	Toledo	200,00		200,00	0,00
ACEITE DE ORUJO DE OLIVA REFINADO	Sevilla	280,00		280,00	0,00
PIPA DE GIRASOL Alto oleico	Centro	715,03		710,05	-4,98
	Norte	681,62		681,92	0,30
	Sur	746,02		745,19	-0,83
PIPA DE GIRASOL Convencional	Centro	618,21		616,96	-1,25
	Norte	629,84		629,73	-0,11
	Sur	653,21		653,48	0,27

3. PRECIOS DE PRODUCCIÓN DE FRUTAS Y HORTALIZAS EN EL MERCADO INTERIOR

3.1. PRECIOS DE PRODUCCIÓN EN EL MERCADO INTERIOR FRUTAS

3.1.1. Precios de Producción de Frutas en el Mercado Interior:												
Precios diarios y Precios Medios Ponderados Semanales en mercados representativos provinciales.												
Precios a la salida del centro de acondicionamiento de productos seleccionados, embalados y, en su caso, en palés (€/100 kg peso neto)												

CÍTRICOS

PRODUCTO	MERCADO	VARIEDAD O TIPO	CAT.	CALIBRE	DIA/MES							
					14/11	15/11	16/11	17/11	18/11	19/11	20/11	PMPS
CLEMENTINA	Castellón	Arrufatina	I	1X-3	96,95	96,95	96,95	96,95	96,95	--	--	96,95
	Valencia	Arrufatina	I	1X-3	87,00	87,00	87,00	87,00	87,00	--	--	87,00
	Castellón	Clemenules	I	1X-3	109,82	108,55	102,26	102,86	97,00	89,14	87,87	101,99
	Valencia	Clemenules	I	1X-3	93,79	84,35	85,09	86,28	86,87	90,42	88,88	87,43
	Valencia	Mioro	I	1X-3	100,00	100,00	100,00	100,00	100,00	--	--	100,00
	Valencia	Oronules	I	1X-3	98,55	96,00	97,76	97,76	97,76	--	--	97,50
	Huelva	Todas las variedades	I	1X-3	125,00	125,00	125,00	125,00	125,00	--	--	125,00
	Sevilla	Todas las variedades	I	1X-3	95,00	95,00	95,00	95,00	95,00	--	--	95,00
	Tarragona	Todas las variedades	I	1X-3	64,50	64,50	64,50	64,50	64,50	--	--	64,50
LIMÓN	Alicante	Fino	I	3-4	114,74	116,70	115,73	115,73	116,71	--	--	115,91
	Málaga	Fino	I	3-4	125,29	124,69	124,85	125,56	125,80	--	--	125,24
	Murcia	Fino	I	3-4	125,00	125,00	126,00	127,00	127,00	--	--	126,00
MANDARINA	Valencia	Clemenvilla	I	1-2	--	--	--	116,61	118,12	122,85	122,20	120,65
NARANJA	Castellón	Navelina	I	3-6	68,60	68,60	68,60	68,60	67,80	--	--	68,13
	Córdoba	Navelina	I	3-6	68,00	68,00	68,00	68,00	68,00	--	--	68,00
	Huelva	Navelina	I	3-6	69,00	69,00	69,00	69,00	69,00	--	--	69,00
	Sevilla	Navelina	I	3-6	68,09	68,09	68,09	68,09	68,09	--	--	68,09
	Valencia	Navelina	I	3-6	65,56	63,50	62,66	62,20	54,38	63,18	84,88	59,47
SATSUMA	Valencia	Iwasaki	I	1X-3	89,45	90,28	89,83	89,98	88,23	88,40	117,65	89,83
	Valencia	Owari	I	1X-3	77,26	77,00	77,00	81,22	77,00	--	--	78,17

FRUTAS DE PEPITA

PRODUCTO	MERCADO	VARIEDAD O TIPO	CAT.	CALIBRE	DIA/MES							
					14/11	15/11	16/11	17/11	18/11	19/11	20/11	PMPS
MANZANA	Gerona	Fuji	I	65-80	125,36	125,36	125,36	125,36	125,36	--	--	125,36
	Lérida	Fuji	I	65-80	84,50	84,50	84,50	84,50	85,66	--	--	84,78
	Zaragoza	Fuji	I	65-80	104,20	104,20	104,20	104,20	104,20	--	--	104,20
	Gerona	Gala	I	65-80	98,22	98,22	98,22	98,22	98,22	--	--	98,22
	Lérida	Gala	I	65-80	78,69	89,34	80,67	88,83	85,40	--	--	83,83
	Zaragoza	Gala	I	65-80	68,05	68,05	68,05	68,05	68,05	--	--	68,05
	Gerona	Golden Delicious	I	65-80	107,16	107,16	107,16	107,16	107,16	--	--	107,17
	Huesca	Golden Delicious	I	65-80	60,00	60,00	60,00	60,00	60,00	--	--	60,00
	León	Golden Delicious	I	65-80	54,00	54,00	54,00	54,00	54,00	--	--	54,00
	Lérida	Golden Delicious	I	65-80	85,42	84,21	86,93	87,93	89,57	--	--	86,83
	Navarra	Golden Delicious	I	65-80	70,00	70,00	70,00	70,00	70,00	--	--	70,00
	Zaragoza	Golden Delicious	I	65-80	64,40	64,40	64,40	64,40	64,40	--	--	64,40
	Gerona	Granny Smith	I	65-80	98,97	98,97	98,97	98,97	98,97	--	--	98,97
	Lérida	Granny Smith	I	65-80	64,50	64,50	71,07	74,76	64,50	--	--	68,39
	Zaragoza	Granny Smith	I	65-80	86,52	86,52	86,52	86,52	86,52	--	--	86,52
	Lérida	Red Chief	I	65-80	49,50	--	--	--	49,50	--	--	49,50
	Gerona	Red Delicious	I	65-80	120,78	120,78	120,78	120,78	120,78	--	--	120,78
	Zaragoza	Reineta	I	65-80	115,30	115,30	115,30	115,30	115,30	--	--	115,30
	PERA	Lérida	Blanquilla	I	55-60	91,19	84,00	84,00	93,37	91,88	--	--
Navarra		Blanquilla	I	55-60	83,00	83,00	83,00	83,00	83,00	--	--	83,00
Zaragoza		Blanquilla	I	55-60	117,20	117,20	117,20	117,20	117,20	--	--	117,20
León		Conferencia	I	60-65+	95,00	95,00	95,00	95,00	95,00	--	--	95,00
Lérida		Conferencia	I	60-65+	104,56	106,54	101,95	106,11	109,16	--	--	105,33
Zaragoza		Conferencia	I	60-65+	101,75	101,75	101,75	101,75	101,75	--	--	101,75
Zaragoza		Ercolini-Limonera	I	50-60	109,55	109,55	109,55	109,55	109,55	--	--	109,55

FRUTAS DE HUESO

PRODUCTO	MERCADO	VARIEDAD O TIPO	CAT.	CALIBRE	DIA/MES							
					14/11	15/11	16/11	17/11	18/11	19/11	20/11	PMPS
CIRUELA	Lérida	Todos los tipos y variedades	-	35 mm y superior	140,67	140,67	140,67	140,67	140,67	--	--	140,67

OTRAS FRUTAS

PRODUCTO	MERCADO	VARIEDAD O TIPO	CAT.	CALIBRE	DIA/MES							
					14/11	15/11	16/11	17/11	18/11	19/11	20/11	PMPS
AGUACATE	Granada	Hass	-	-	285,00	285,00	285,00	285,00	285,00	--	--	285,00
UVA DE MESA	Alicante	D. María	I	-	132,65	132,65	132,65	132,65	132,65	--	--	132,65
	Alicante	Moscatal Italia embolsada (Ideal)	I	-	138,72	138,72	138,72	138,72	138,72	--	--	138,72
	Alicante	Red Globe	I	-	145,21	145,21	145,21	145,21	145,21	--	--	145,21

3.1.2. Precios de Producción de Frutas en el Mercado Interior: Precios Medios Ponderados Semanales Nacionales

Referencia: Reglamento Delegado (UE) 2017/891 de la Comisión, de 13 de marzo (DOUE de 25 de mayo). Art. 55 y Anexo VI
Precios a la salida del centro de acondicionamiento de productos seleccionados, embalados y, en su caso, en palés (€/100kg peso neto)

CÍTRICOS

PRODUCTO	MERCADO	VARIEDAD O TIPO	CAT.	CALIBRE	PRECIO MEDIO PONDERADO SEMANAL NACIONAL Semana 46 - 2022: 14/11-20/11
CLEMENTINA	ESPAÑA	Todas las variedades	I	1x-3	92,86
LIMÓN	ESPAÑA	Todas las variedades	I	3-4	123,63
MANDARINA	ESPAÑA	Todas las variedades	I	1-2	120,65
NARANJA	ESPAÑA	Navelina	I	3-6	62,53
SATSUMA	ESPAÑA	Todas las variedades	I	1x-3	85,49

FRUTAS DE PEPITA

PRODUCTO	MERCADO	VARIEDAD O TIPO	CAT.	CALIBRE mm	PRECIO MEDIO PONDERADO SEMANAL NACIONAL Semana 46 - 2022: 14/11-20/11
MANZANA	ESPAÑA	Fuji	I	65/80	94,98
	ESPAÑA	Gala	I	65/80	83,17
	ESPAÑA	Golden delicious	I	65/80	87,85
	ESPAÑA	Granny Smith	I	65/80	88,79
	ESPAÑA	Red Delicious y demás Var. Rojas	I	65/80	103,01
PERA	ESPAÑA	Blanquilla	I	55-60	102,15
	ESPAÑA	Conferencia	I	60/65+	103,07

FRUTAS DE HUESO

PRODUCTO	MERCADO	VARIEDAD O TIPO	CAT.	CALIBRE	PRECIO MEDIO PONDERADO SEMANAL NACIONAL Semana 46 - 2022: 14/11-20/11
CIRUELA	ESPAÑA	Todas las variedades	-	35 mm y superior	140,67

OTRAS FRUTAS

PRODUCTO	MERCADO	VARIEDAD O TIPO	CAT.	CALIBRE	PRECIO MEDIO PONDERADO SEMANAL NACIONAL Semana 46 - 2022: 14/11-20/11
AGUACATE	ESPAÑA	Hass	-	-	285,00
UVA DE MESA	ESPAÑA	Todos los tipos y variedades con pepitas	I	-	135,39

3.2. PRECIOS DE PRODUCCIÓN EN EL MERCADO INTERIOR: PRODUCTOS HORTÍCOLAS

3.2.1. Precios de Producción de Hortalizas en el Mercado Interior:
Precios diarios y Precios Medios Ponderados Semanales en mercados representativos provinciales.

Precios a la salida del centro de acondicionamiento de productos seleccionados, embalados y, en su caso, en palés (€/100 kg peso neto)

HORTALIZAS

PRODUCTO	MERCADO	VARIEDAD O TIPO	CAT.	CALIBRE	DIA/MES								
					14/11	15/11	16/11	17/11	18/11	19/11	20/11	PMPS	
ACELGA	Madrid	Amarilla	-	-	80,00	80,00	80,00	80,00	80,00	80,00	--	--	80,00
	Navarra	Todos los tipos y variedades	-	-	80,00	80,00	80,00	80,00	80,00	80,00	--	--	80,00
	Madrid	Verde	-	-	85,00	85,00	85,00	85,00	85,00	85,00	--	--	85,00
AJO	Ciudad Real	Blanco	-	50-60 mm	230,00	230,00	230,00	230,00	230,00	230,00	--	--	230,00
	Cuenca	Blanco	-	50-60 mm	202,10	202,10	202,10	202,10	202,10	202,10	--	--	202,10
	Toledo	Blanco	-	50-60 mm	240,00	240,00	240,00	240,00	240,00	240,00	--	--	240,00
	Ciudad Real	Morado	-	50-80 mm	250,00	250,00	250,00	250,00	250,00	250,00	--	--	250,00
	Córdoba	Morado	-	50-80 mm	220,00	220,00	220,00	220,00	220,00	220,00	--	--	220,00
	Cuenca	Morado	-	50-80 mm	248,65	248,65	248,65	248,65	248,65	248,65	--	--	248,65
	Toledo	Morado	-	50-80 mm	255,00	255,00	255,00	255,00	255,00	255,00	--	--	255,00
	Albacete	Primavera	-	50-60 mm	205,00	205,00	205,00	205,00	205,00	205,00	--	--	205,00
	Ciudad Real	Primavera	-	50-60 mm	225,00	225,00	225,00	225,00	225,00	225,00	--	--	225,00
	Córdoba	Primavera	-	50-60 mm	195,00	195,00	195,00	195,00	195,00	195,00	--	--	195,00
	Cuenca	Primavera	-	50-60 mm	190,00	190,00	190,00	190,00	190,00	190,00	--	--	190,00
	Toledo	Primavera	-	50-60 mm	215,00	215,00	215,00	215,00	215,00	215,00	--	--	215,00
ALCACHOFA	Granada	Todos los tipos y variedades	-	-	235,00	--	235,00	--	235,00	--	--	--	235,00
	Murcia	Todos los tipos y variedades	-	-	169,47	188,87	196,66	201,56	208,17	--	--	--	193,15
	Navarra	Todos los tipos y variedades	-	-	186,00	186,00	186,00	186,00	186,00	--	--	--	186,00
APIO	Murcia	Verde	-	-	64,00	64,00	64,00	64,00	64,00	64,00	--	--	64,00
BERENJENA	Almería	Todos los tipos y variedades	-	-	98,00	91,95	91,00	90,00	--	105,52	--	--	96,11
	Málaga	Todos los tipos y variedades	-	-	100,00	100,00	100,00	100,00	100,00	--	--	--	100,00
BRÓCOLI	Murcia	Todos los tipos y variedades	-	-	90,00	90,00	90,00	85,00	80,00	--	--	--	87,25
	Navarra	Todos los tipos y variedades	-	-	85,00	85,00	85,00	85,00	85,00	--	--	--	85,00
CALABACÍN	Almería	Todas las variedades	-	14-21 g	92,00	69,50	79,00	87,00	97,00	102,00	--	--	88,61
	Málaga	Todas las variedades	-	14-21 g	90,00	90,00	90,00	90,00	90,00	--	--	--	90,00
CEBOLLA	Albacete	Todos los tipos y variedades	-	-	41,70	41,70	41,70	41,70	41,70	41,70	--	--	41,70
	Ávila	Todos los tipos y variedades	-	-	30,00	30,00	30,00	30,00	30,00	--	--	--	30,00
	Ciudad Real	Todos los tipos y variedades	-	-	65,00	65,00	63,00	63,00	60,00	--	--	--	63,20
	Cuenca	Todos los tipos y variedades	-	-	39,00	39,00	39,00	39,00	39,00	--	--	--	39,00
	Lérida	Todos los tipos y variedades	-	-	29,40	29,40	29,40	29,40	29,40	--	--	--	29,40
	Segovia	Todos los tipos y variedades	-	-	35,00	35,00	35,00	35,00	35,00	--	--	--	35,00
	Toledo	Todos los tipos y variedades	-	-	51,00	51,00	51,00	51,00	51,00	--	--	--	51,00
CHAMPIÑÓN	Albacete	Cerrado	-	30-65 mm	187,00	187,00	187,00	187,00	187,00	--	--	--	187,00
	Cuenca	Cerrado	-	30-65 mm	186,73	186,73	186,73	186,73	186,73	--	--	--	186,73
	La Rioja	Cerrado	-	30-65 mm	250,00	250,00	250,00	250,00	250,00	--	--	--	250,00
	Navarra	Cerrado	-	30-65 mm	270,00	270,00	270,00	270,00	270,00	--	--	--	270,00
COLIFLOR	Barcelona	Todos los tipos y variedades	-	-	80,00	80,00	80,00	80,00	80,00	--	--	--	80,00
	Ciudad Real	Todos los tipos y variedades	-	-	150,00	140,00	130,00	120,00	110,00	--	--	--	130,00
	Granada	Todos los tipos y variedades	-	-	90,46	90,46	90,46	90,46	90,46	--	--	--	90,46
	La Rioja	Todos los tipos y variedades	-	-	47,65	47,65	47,65	47,65	47,65	--	--	--	47,65
	Murcia	Todos los tipos y variedades	-	-	95,00	95,00	93,00	93,00	105,00	--	--	--	96,65
	Navarra	Todos los tipos y variedades	-	-	70,00	70,00	70,00	70,00	70,00	--	--	--	70,00
	Toledo	Todos los tipos y variedades	-	-	133,00	133,00	133,00	128,00	123,00	--	--	--	130,00
COL-REPOLLO	Madrid	Todos los tipos y variedades	-	-	50,00	50,00	50,00	50,00	50,00	--	--	--	50,00
	Barcelona	Todos los tipos y variedades	-	-	62,61	62,61	62,61	62,61	62,61	--	--	--	62,61
	León	Todos los tipos y variedades	-	-	40,80	40,80	40,80	40,80	40,80	--	--	--	40,80
	Navarra	Todos los tipos y variedades	-	-	60,00	60,00	60,00	60,00	60,00	--	--	--	60,00
	Segovia	Todos los tipos y variedades	-	-	60,00	60,00	60,00	60,00	60,00	--	--	--	60,00

PRECIOS DE PRODUCCIÓN EN EL MERCADO INTERIOR: PRODUCTOS HORTÍCOLAS

Precios de Producción de Hortícolas en el Mercado Interior:
Precios diarios y Precios Medios Ponderados Semanales en mercados representativos provinciales.

Precios a la salida del centro de acondicionamiento de productos seleccionados, embalados y, en su caso, en palés (€/100 kg peso neto)

HORTALIZAS (continuación)

PRODUCTO	MERCADO	VARIEDAD O TIPO	CAT.	CALIBRE	DÍA/MES								
					14/11	15/11	16/11	17/11	18/11	19/11	20/11	PMPS	
ESCAROLA	Murcia	Todos los tipos y variedades	-	-	102,60	100,32	100,32	96,90	100,32	--	--	99,91	
	Navarra	Todos los tipos y variedades	-	-	135,00	135,00	135,00	135,00	135,00	--	--	135,00	
	Toledo	Todos los tipos y variedades	-	-	115,00	115,00	105,00	105,00	105,00	--	--	109,00	
ESPINACA	Murcia	Todos los tipos y variedades	-	-	132,00	132,00	132,00	132,00	132,00	--	--	132,00	
	Toledo	Todos los tipos y variedades	-	-	120,00	120,00	120,00	120,00	120,00	--	--	120,00	
JUDÍA VERDE	Almería	Emerite	-	-	--	260,00	--	260,00	--	258,00	--	259,73	
	Almería	Plana	-	-	313,65	292,79	279,41	285,85	297,65	300,00	--	294,71	
	Granada	Plana	-	-	268,00	268,00	--	278,00	238,00	225,00	--	254,38	
	Málaga	Plana	-	-	310,00	310,00	310,00	310,00	310,00	--	--	310,00	
	Lérida	Todos los tipos y variedades	-	-	312,00	312,00	312,00	312,00	312,00	--	--	312,00	
LECHUGA	Murcia	Baby	I	-	98,00	90,00	90,00	80,00	87,00	--	--	88,68	
	Murcia	Iceberg	I	400g y +	65,00	65,00	60,00	55,00	55,00	--	--	59,88	
	Granada	Romana	I	-	69,00	69,00	69,00	69,00	69,00	--	--	69,00	
	Murcia	Romana	I	-	51,00	51,00	52,00	53,00	53,00	--	--	52,04	
	Lérida	Todos los tipos y variedades	I	400g y +	79,47	79,47	79,47	79,47	79,47	--	--	79,47	
	Navarra	Todos los tipos y variedades	I	400g y +	101,00	101,00	101,00	101,00	101,00	--	--	101,00	
	Segovia	Todos los tipos y variedades	I	400g y +	76,00	76,00	76,00	76,00	76,00	--	--	76,00	
PEPINO	Almería	De Almería	-	350-500 g	109,50	104,31	107,28	108,20	105,67	100,85	--	106,51	
	Granada	De Almería	-	350-500 g	131,00	127,00	128,00	132,00	134,00	127,00	--	130,02	
	Almería	Español	-	-	--	116,00	--	92,00	--	141,00	--	125,24	
	Madrid	Español	-	-	150,00	150,00	150,00	150,00	150,00	--	--	150,00	
PIMIENTO	Murcia	Español	-	-	116,00	132,00	140,00	155,00	170,00	--	--	142,34	
	Almería	Cuadrado Color	I	70 mm y +	--	99,00	--	82,35	--	117,00	--	97,33	
	Granada	Cuadrado Color	I	70 mm y +	--	145,77	129,12	126,44	164,00	104,00	--	132,45	
	Almería	Cuadrado Verde	I	70 mm y +	87,00	88,00	88,00	83,00	84,00	--	--	86,00	
	Granada	Cuadrado Verde	I	70 mm y +	129,00	--	--	--	--	--	--	129,00	
	Almería	Italiano Verde	I	40 mm y +	--	78,00	--	--	--	85,00	--	81,63	
	Málaga	Italiano Verde	I	40 mm y +	90,00	90,00	90,00	90,00	90,00	--	--	90,00	
PUERRO	Ciudad Real	Todos los tipos y variedades	I	41 mm y +	95,00	95,00	90,00	85,00	85,00	--	--	90,00	
	Barcelona	Todos los tipos y variedades	-	-	93,50	93,50	93,50	93,50	93,50	--	--	93,50	
	León	Todos los tipos y variedades	-	-	56,70	56,70	56,70	56,70	56,70	--	--	56,70	
	Navarra	Todos los tipos y variedades	-	-	85,00	85,00	85,00	85,00	85,00	--	--	85,00	
	Segovia	Todos los tipos y variedades	-	-	94,00	94,00	94,00	94,00	94,00	--	--	94,00	
	Toledo	Todos los tipos y variedades	-	-	130,00	130,00	130,00	130,00	130,00	--	--	130,00	
	Almería	Todos los tipos y variedades	-	-	130,00	130,00	127,00	117,00	116,00	115,00	--	119,31	
TOMATE	Ciudad Real	Cereza	I	-	115,00	115,00	110,00	105,00	100,00	--	--	109,00	
	Granada	Cereza	I	-	149,79	149,79	149,79	149,79	149,79	--	--	149,79	
	Murcia	Cereza	I	-	125,00	95,00	125,00	155,00	125,00	--	--	124,24	
	Almería	Racimo	I	-	--	--	--	58,00	--	60,00	--	59,36	
	Barcelona	Racimo	I	-	85,70	85,70	85,70	85,70	85,70	--	--	85,70	
	Ciudad Real	Racimo	I	-	75,00	75,00	75,00	75,00	75,00	--	--	75,00	
	Granada	Racimo	I	-	88,00	88,00	88,00	88,00	88,00	--	--	88,00	
	Almería	Redondo	I	57-100mm	61,00	71,00	76,82	91,43	73,00	67,00	--	77,64	
	Ciudad Real	Redondo	I	57-100mm	65,00	65,00	63,00	63,00	60,00	--	--	63,20	
	Granada	Redondo	I	57-100mm	90,00	90,00	90,00	90,00	90,00	--	--	90,00	
	Málaga	Redondo	I	57-100mm	130,00	130,00	130,00	130,00	130,00	--	--	130,00	
	Murcia	Redondo	I	57-100mm	35,00	23,00	35,00	51,00	40,00	--	--	36,97	
	ZANAHORIA	Burgos	Todos los tipos y variedades	-	-	38,00	38,00	38,00	38,00	38,00	--	--	38,00
		Segovia	Todos los tipos y variedades	-	-	35,00	35,00	35,00	35,00	35,00	--	--	35,00
Toledo		Todos los tipos y variedades	-	-	53,00	53,00	53,00	53,00	53,00	--	--	53,00	
Valladolid		Todos los tipos y variedades	-	-	42,00	42,00	42,00	42,00	42,00	--	--	42,00	

3.2.2. Precios de Producción de Hortícolas en el Mercado Interior: Precios Medios Ponderados Semanales Nacionales

Referencia: Reglamento Delegado (UE) 2017/891 de la Comisión, de 13 de marzo (DOUE de 25 de mayo). Art. 55 y Anexo VI

Precios a la salida del centro de acondicionamiento de productos seleccionados, embalados y, en su caso, en palés (€/100kg peso neto)

HORTALIZAS

PRODUCTO	MERCADO	VARIEDAD O TIPO	CAT.	CALIBRE	PRECIO MEDIO PONDERADO SEMANAL NACIONAL Semana 46 - 2022: 14/11-20/11
AJO	ESPAÑA	Blanco	-	50-60 mm	228,71
	ESPAÑA	Morado	-	45-55 mm	248,16
	ESPAÑA	Primavera	-	50-60 mm	212,44
BERENJENA	ESPAÑA	Todos los tipos y variedades	-	40+ /70+	96,21
CALABACÍN	ESPAÑA	Todos los tipos y variedades	-	14-21	88,73
CEBOLLA	ESPAÑA	Todos los tipos y variedades	-	-	47,68
CHAMPIÑÓN	ESPAÑA	Cerrado	-	Medio (30-65 mm)	203,31
COLIFLOR	ESPAÑA	Todos los tipos y variedades	-	-	89,27
COL-REPOLLO	ESPAÑA	Todos los tipos y variedades	-	-	82,64
JUDÍA VERDE	ESPAÑA	Todos los tipos y variedades	-	-	277,72
LECHUGA	ESPAÑA	Todos los tipos y variedades	I	400 g o superior	64,28
PEPINO	ESPAÑA	Variedades lisas	-	350-500 g	115,50
PIMIENTO	ESPAÑA	Todos los tipos y variedades	I	40 mm o superior	91,74
PUERRO	ESPAÑA	Todos los tipos y variedades	-	-	93,56
TOMATE	ESPAÑA	Cereza	I	-	125,25
	ESPAÑA	Racimo	I	-	65,60
	ESPAÑA	Redondo	I	57-100mm	71,45
ZANAHORIA	ESPAÑA	Todos los tipos y variedades	-	-	37,30

4. PRECIOS REPRESENTATIVOS DE PRODUCTOS GANADEROS

4.1. PRECIOS REPRESENTATIVOS DE PRODUCTOS GANADEROS: BOVINO

4.1.1. Precios Medios Nacionales de Canales de Bovino Pesado

PRECIO MEDIO NACIONAL (€/100kg Canal) DE CANALES DE BOVINO PESADO SEGÚN MODELO COMUNITARIO DE CLASIFICACIÓN R 2017/1182, R 2017/1184, RD 815/2018 (Euro/100kg canal)

CATEGORÍA	CLASE DE CONFORMACIÓN Y DE ESTADO DE ENGRASAMIENTO	Semana 45 07-13/11 2022	Semana 46 14-20/11 2022	Variación €
Categoría A: Canales de machos jóvenes sin castrar de más de un año y menos de dos	Muy buena y poco cubierta (U-2)	524,03	535,57	11,54
	Muy buena y cubierta (U-3)	528,27	529,08	0,81
	Precio medio ponderado Categoría U	526,89	531,20	4,31
	Buena y poco cubierta (R-2)	522,03	514,14	-7,89
	Buena y cubierta (R-3)	522,88	516,51	-6,37
	Precio medio ponderado Categoría R	522,71	516,03	-6,68
	Menos buena y poco cubierta (O-2)	474,83	486,01	11,18
Menos buena y cubierta (O-3)	489,19	492,92	3,73	
Precio medio ponderado Categoría O	484,20	490,51	6,31	
Categoría D: Canales de hembras que hayan parido	Mediocre y poco cubierta (P-2)	339,47	335,63	-3,84
	Mediocre y cubierta (P-3)	351,14	345,56	-5,58
	Precio medio ponderado Categoría P	340,66	336,64	-4,02
	Buena y cubierta (R-3)	389,16	374,35	-14,81
	Buena y grasa (R-4)	459,04	440,65	-18,39
	Precio medio ponderado Categoría R	411,05	395,12	-15,93
	Menos buena y poco cubierta (O-2)	384,88	385,20	0,32
Menos buena y cubierta (O-3)	404,10	396,71	-7,39	
Menos buena y grasa (O-4)	452,47	452,19	-0,28	
Precio medio ponderado Categoría O	404,88	401,23	-3,65	
Categoría E: Canales de otras hembras (de 12 meses o más)	Muy buena y poco cubierta (U-2)	534,24	540,88	6,64
	Muy buena y cubierta (U-3)	532,91	533,96	1,05
	Precio medio ponderado Categoría U	533,16	535,26	2,10
	Buena y poco cubierta (R-2)	525,30	523,34	-1,96
	Buena y cubierta (R-3)	522,08	515,04	-7,04
	Buena y grasa (R-4)	513,88	524,69	10,81
	Precio medio ponderado Categoría R	522,03	516,47	-5,56
Menos buena y poco cubierta (O-2)	425,11	441,65	16,54	
Menos buena y cubierta (O-3)	478,31	475,19	-3,12	
Menos buena y grasa (O-4)	504,38	501,64	-2,74	
Precio medio ponderado Categoría O	470,12	470,27	0,15	
Categoría Z: Canales de animales desde 8 a menos de 12 meses	Muy buena y poco cubierta (U-2)	534,41	536,51	2,10
	Muy buena y cubierta (U-3)	519,65	525,77	6,12
	Precio medio ponderado Categoría U	525,21	529,81	4,60
	Buena y poco cubierta (R-2)	508,28	523,65	15,37
	Buena y cubierta (R-3)	520,90	525,35	4,45
	Precio medio ponderado Categoría R	518,30	525,00	6,70
	Menos buena y poco cubierta (O-2)	459,13	462,94	3,81
Menos buena y cubierta (O-3)	477,50	487,43	9,93	
Precio medio ponderado Categoría O	468,13	474,93	6,80	

4.1.2. Precios Medios Nacionales del Bovino Vivo

R 2017/1182, R 2017/1184 (Euro/100 kg vivo)

BOVINO VIVO	Semana 45		Semana 46		Variación €
	07-13/11	2022	14-20/11	2022	
Machos hasta 480 Kg. vivo	287,45		288,71		1,26
Machos de más de 480 kg. vivo	276,67		278,04		1,37
Hembras que hayan parido	153,29		152,89		-0,40
Otras hembras de hasta 380 Kg. vivo	289,44		290,66		1,22
Otras hembras de más de 380 Kg. vivo	291,45		293,19		1,74

4.1.3. Precios Medios Nacionales de Otros Animales de la Especie Bovina

OTROS BOVINOS	Semana 45		Semana 46		Variación €
	07-13/11	2022	14-20/11	2022	
TERNEROS DE 8 DÍAS A 4 SEMANA (Euro/cabeza)					
Macho frisón	126,96		123,41		-3,55
Macho cruzado	250,21		247,59		-2,62
Hembra frisón	80,21		102,31		22,10
Hembra cruzado	195,58		198,70		3,12
<i>Media ponderada nacional (Euro/Cabeza)</i>	178,81		179,48		0,67
TERNEROS DE 6 HASTA 12 MESES (Euro/100kg vivo)					
Macho frisón (base 200 kg)	178,21		178,21		0,00
Macho cruzado (base 200 kg)	337,07		337,07		0,00
Hembra frisón (base 200 kg)	345,00		345,00		0,00
Hembra cruzado (base 200 kg)	242,49		242,49		0,00
<i>Media ponderada nacional (Euro/100kg vivo)</i>	294,46		294,46		0,00

4.2. PRECIOS REPRESENTATIVOS DE PRODUCTOS GANADEROS: OVINO

4.2.1. Precios Medios Nacionales de Canales de Ovino Frescas o Refrigeradas

R 2017/1182, R 2017/1184 (Euro/100 kg canal)

CORDEROS I Y II	Semana 45		Semana 46		Variación €
	07-13/11	2022	14-20/11	2022	
Corderos I (12 a 13 kg/canal)	779,40		801,02		21,62
Corderos II (13,1 a 16 kg/canal)	752,66		775,11		22,45
<i>Media ponderada</i>	766,03		788,06		22,03

PRECIOS MEDIOS DE CANALES DE OVINO FRESCAS O REFRIGERADAS EN LOS MERCADOS NACIONALES REPRESENTATIVOS PARA LA UE

MERCADO REPRESENTATIVO - Cordero 9-19 kg	Semana 45		Semana 46		Variación €
	07-13/11	2022	14-20/11	2022	
Barcelona	929,46		967,10		37,64
Madrid	883,16		943,16		60,00
Valencia	692,61		750,07		57,46
Albacete	815,99		834,79		18,80
Extremadura	802,82		842,76		39,94
Segovia	769,71		769,71		0,00
Toledo	785,69		819,14		33,45
Zaragoza	856,36		866,36		10,00
<i>Media ponderada</i>	805,96		829,65		23,69

4.3. PRECIOS REPRESENTATIVOS DE PRODUCTOS GANADEROS: PORCINO

4.3.1. Precios Medios de Canales de Porcino de Capa Blanca

CLASIFICACIÓN EUOP R 2017/1182, R 2017/1184 (Euro/100kg canal)

	Clase S (>60% contenido magro)			Clase E (60%-55% contenido magro)			Clase U (55%-50% contenido magro)		
	Semana 45 07-13/11 2022	Semana 46 14-20/11 2022	Variación €	Semana 45 07-13/11 2022	Semana 46 14-20/11 2022	Variación €	Semana 45 07-13/11 2022	Semana 46 14-20/11 2022	Variación €
PRECIO MEDIO NACIONAL	210,68	208,62	-2,06	204,37	201,92	-2,45	210,42	209,22	-1,20

	Clase R (50%-45% contenido magro)			Clase O (45%-40% contenido magro)			Clase P (<40% contenido magro)		
	Semana 45 07-13/11 2022	Semana 46 14-20/11 2022	Variación €	Semana 45 07-13/11 2022	Semana 46 14-20/11 2022	Variación €	Semana 45 07-13/11 2022	Semana 46 14-20/11 2022	Variación €
PRECIO MEDIO NACIONAL	207,78	207,05	-0,73	201,85	203,77	1,92	198,75	197,94	-0,81

4.3.2. Precios Medios en Mercados Representativos Provinciales de Porcino Cebado (*)

MERCADO REPRESENTATIVO	SELECTO (nivel menor de grasa)			NORMAL (nivel normal de grasa)			GRASO (nivel mayor de grasa)		
	Semana 45 07-13/11 2022	Semana 46 14-20/11 2022	Variación €	Semana 45 07-13/11 2022	Semana 46 14-20/11 2022	Variación €	Semana 45 07-13/11 2022	Semana 46 14-20/11 2022	Variación €
Barcelona	--	--	--	1,71	1,71	0,00	1,68	1,68	0,00
Huesca	1,69	1,66	-0,03	1,67	1,64	-0,03	1,65	1,62	-0,03
Lleida	1,66	1,65	-0,01	1,64	1,64	0,00	1,63	1,63	0,00
Murcia	1,69	1,68	-0,01	1,68	1,68	0,00	1,67	1,66	-0,01
Pontevedra	1,67	1,66	-0,01	1,64	1,64	0,00	2,14	2,12	-0,02
Salamanca	1,66	1,66	0,00	1,66	1,66	0,00	1,68	1,68	0,00
Segovia	1,66	1,65	-0,01	1,65	1,64	-0,01	1,84	1,84	0,00
Zaragoza	1,70	1,69	-0,01	1,66	1,64	-0,02	1,65	1,63	-0,02

(*) En Euro/kg vivo

4.3.3. Precios Medios de Porcino Precoz, Lechones y Otras Calidades

(Euro/100kg vivo)

CERDAS DE DESVIEJE	Semana 45 07-13/11 2022	Semana 46 14-20/11 2022	Variación €
Cerdas de Desvieje	67,94	69,78	1,84
CERDOS CEBADOS			
Categoría U	162,02	161,10	-0,92
LECHONES			
Lleida.Base 20kg de peso.	230,00	235,00	5,00
Segovia.Base 20kg de peso.	312,50	312,50	0,00
Media nacional. Calidad Normal. Base 20 kg de	265,59	267,80	2,21

4.3.4. Precios Medios de Porcino: Tronco Ibérico

TOSTONES	Semana 45 07-13/11 2022	Semana 46 14-20/11 2022	Variación €
De 5 a 9 kilos	461,43	465,71	4,28
De 9 a 12 kilos	537,86	546,43	8,57
LECHONES			
Lechón Ibérico Cruzado Base 23 kg	301,61	296,08	-5,53
MARRANOS			
Marranos Ibéricos de 35 a 60 kg	-	-	-
PRIMALES			
Primals Ibéricos de 60 a 100 kg	317,39	-	-
CERDO CEBADO			
Cerdo Cebado (Intensivo)	245,23	243,68	-1,55
Cerdo Cebado de Campo (Extensivo)	266,14	264,15	-1,99
Cerdo Cebado de Bellota 100% Ibérico	-	-	-
DESVIEJE			
Reproductores de desvieje	165,22	165,22	0,00
REPRODUCTORES			
Reproductores >6 meses	362,25	362,25	0,00
CASTRONAS			
Castronas	115,22	115,22	0,00

Denominaciones de acuerdo con la Norma de Calidad (RD 4/2014)

Para información sobre precios de productos agrícolas y ganaderos en otros Estados Miembros de la UE:

<https://ec.europa.eu/agriculture/>



MINISTERIO
DE AGRICULTURA, PESCA
Y ALIMENTACIÓN