



Cítricos



Frutas de pepita



Fruta de hueso



Frutos rojos



Hortalizas
invernadero



Hortalizas
al aire libre



Melón y sandía



Frutos secos



Otras frutas
y hortalizas

BOLETÍN SEMANAL DE PRECIOS DE FRUTAS Y HORTALIZAS

*SEMANA 37/2023
(11 – 17 de septiembre)*

Titulares



GOBIERNO
DE ESPAÑA

MINISTERIO
DE AGRICULTURA, PESCA
Y ALIMENTACIÓN

DIRECCIÓN GENERAL
DE PRODUCCIONES Y MERCADOS
AGRARIOS

SUBDIRECCIÓN GENERAL
DE FRUTAS Y HORTALIZAS Y
VITIVINICULTURA



Cítricos

‘Se atemperan las subidas en la posición más próxima al agricultor de todos los cítricos en general, excepto las satsumas que descienden de forma significativa.’



Frutas de pepita

‘Descenso general de las cotizaciones por el ajuste a los mercados. Sin embargo, la campaña de fruta de pepita comienza con cotizaciones por encima de la media en las diferentes variedades de manzana y de pera, en continuación con el final de la pasada campaña.’



Fruta de hueso

‘Descenso generalizado de las cotizaciones esta semana, con precios por encima de lo habitual para esta época del año en melocotón y nectarina ‘blanca’.. Finaliza la campaña de albaricoque’.



Hortalizas de invernadero

'Bajada de precios en los hortalizas de invernadero en su segunda semana de cotización de la nueva campaña, salvo en tomate, con pocos volúmenes aún en el mercado provenientes de invernadero y en competencia aún con producciones al aire libre.'



Hortalizas al aire libre

'Descenso generalizado en los diferentes productos y variedades para esta semana. Fuerte descenso en coliflor en el arranque de campaña acercándose más a los precios habituales para la época del año tras el elevado nivel de la semana pasada.'



Melón y sandía

'Vuelven esta semana descensos en las cotizaciones tanto para melón como sandía en ambas posiciones tras los repuntes de las semanas pasadas.'



Frutos secos

'Primeras cotizaciones de almendra en Albacete por debajo de la media y en caso de pistacho con información en Reus por encima de la media ligeramente.'



Otras frutas y hortalizas

'Tras la estabilidad de la semana pasada, nuevo descenso en plátano, con precios que se sitúan por muy por debajo de la media de los últimos años, aunque en niveles similares a hace dos campañas. En cambio, en patata, se mantienen por encima con un nuevo incremento habitual a estas alturas de campaña.'

Resumen semanal:

- **NARANJAS:** nuevo y moderado incremento del 0,9% en las cotizaciones en campo de la naranja del grupo 'navel', situándose un 25,4% por encima de la media en este arranque de campaña.
- **PEQUEÑOS CÍTRICOS:**
 - **Satsumas:** significativo descenso de la cotización semanal del 11% en la posición más próxima al agricultor, aunque sigue siendo un 16,6% superior al precio de esta semana en la cinco últimas campañas
 - **Clementinas:** continúan las subidas del precio de las clementinas en campo, en esta semana otro 2,1%, siendo un 31,4% superior al medio para esta semana del año.
 - **LIMÓN:** se mantienen las cotizaciones en campo de los rodrejos del 'verna', en tanto que a salida de central se limita a la provincia de Alicante y también repite cotización al mismo nivel que la semana pasada. En la primera posición la cotización se sitúa un 4,6% por encima de la media, en tanto que la segunda lo hace por debajo en un 7,5% con tendencia a minorar la diferencia.

| Productos | Origen* (€/100kg) | | | Salida central Acondicionamiento (€/100kg) | | |
|----------------------|-------------------|-------------------|-------------|--|-------------------|-------------|
| | Sem. Actual | Sem. Anterior (%) | Media 5 (%) | Sem. Actual | Sem. Anterior (%) | Media 5 (%) |
| Naranja tipo 'navel' | 26,70 | 0,9% | 25,4% | | | |
| Clementinas | 50,48 | 2,1% | 31,4% | | | |
| Satsumas | 27,68 | -11,0% | 16,6% | | | |
| Limón | 27,50 | 0,0% | 4,6% | 88,91 | 0,0% | -7,5% |

*El precio en origen, que se refiere a las cotizaciones en la posición más próxima al agricultor, en cítricos recoge precio "en árbol".

Precios medios nacionales:

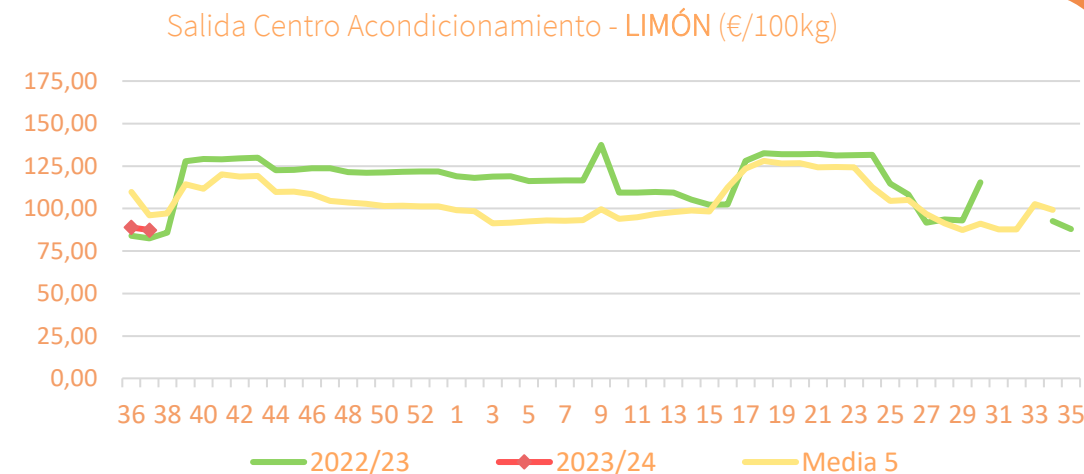
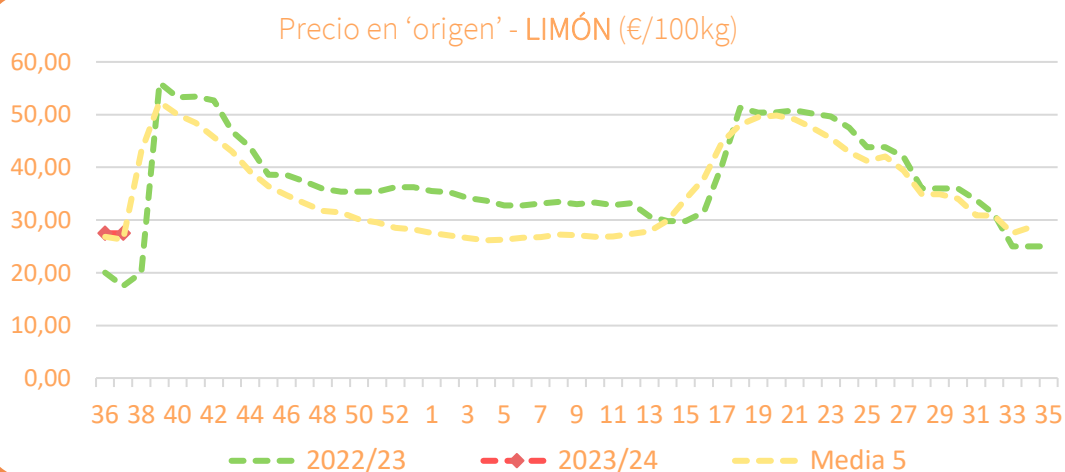



Inicio

Cítricos

Precios medios nacionales:

Precio en 'origen' - NARANJA 'navel' (€/100kg)

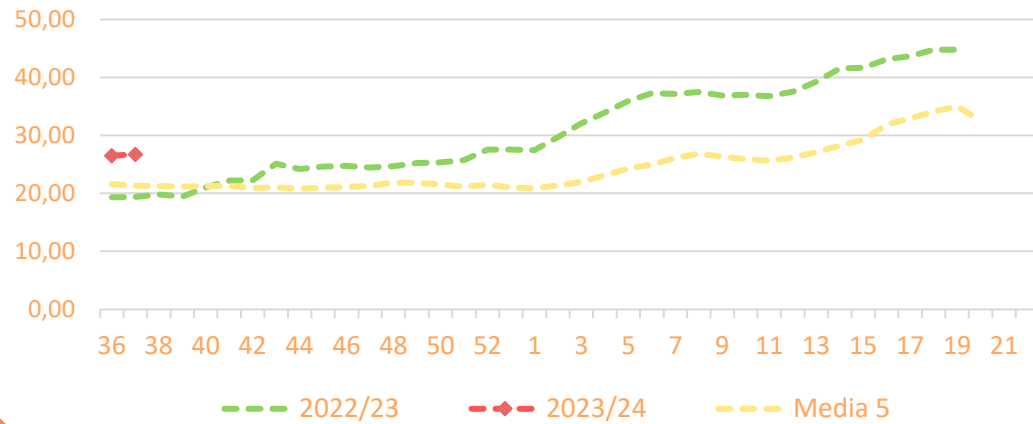

Salida Centro Acondicionamiento - NARANJA 'navel' (€/100kg)

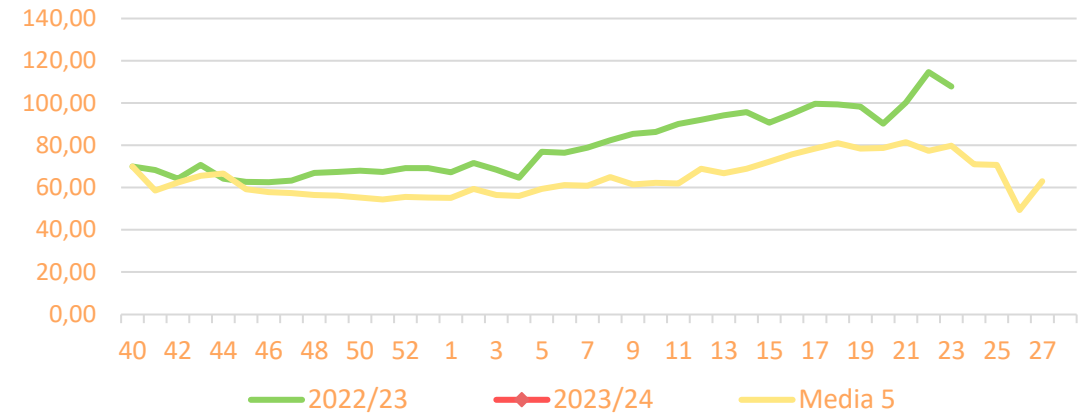

Precios medios nacionales:

Precio en 'origen' - MANDARINAS (€/100kg)

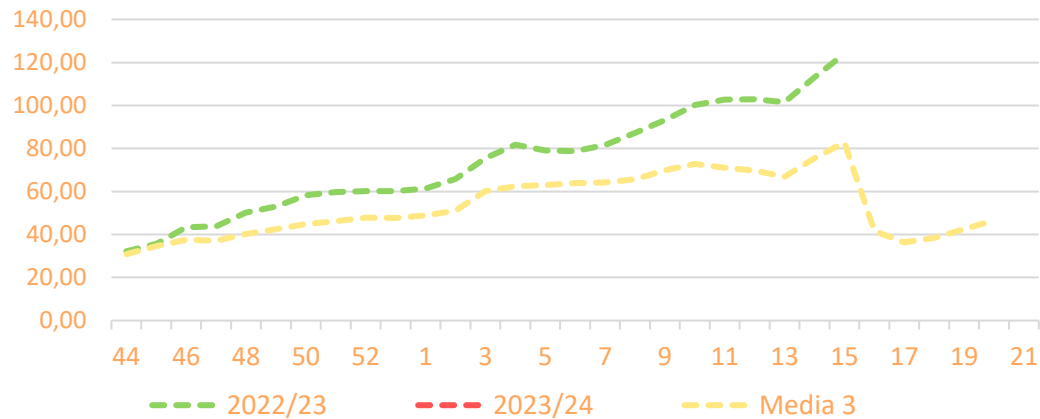

Salida Centro Acondicionamiento - MANDARINAS (€/100kg)

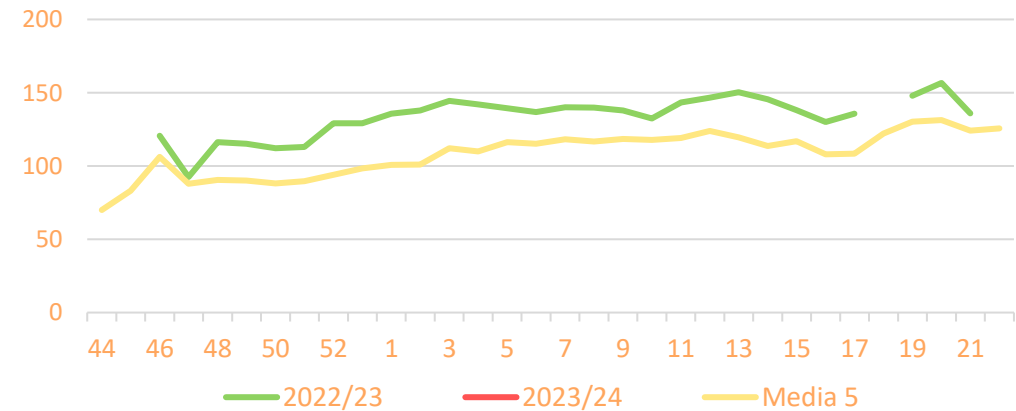

Precios medios nacionales:

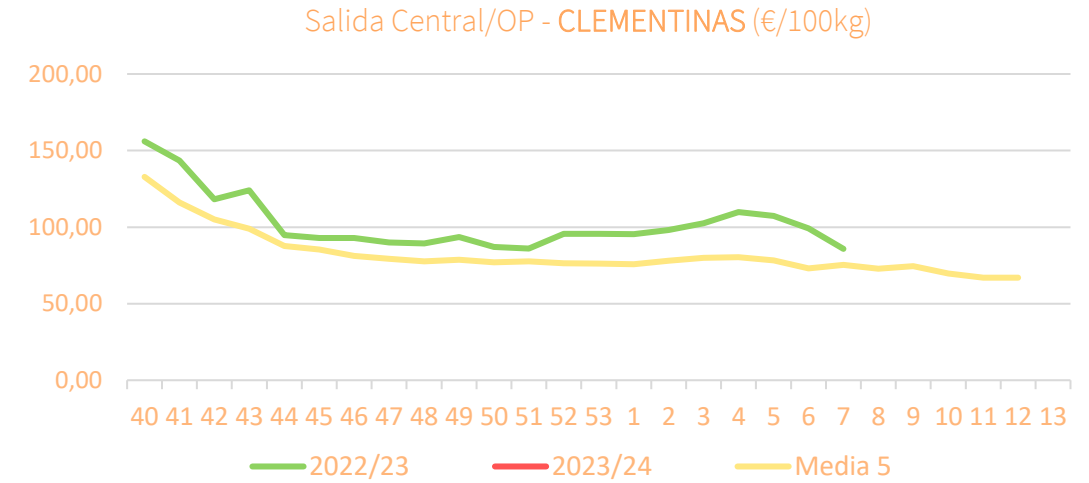
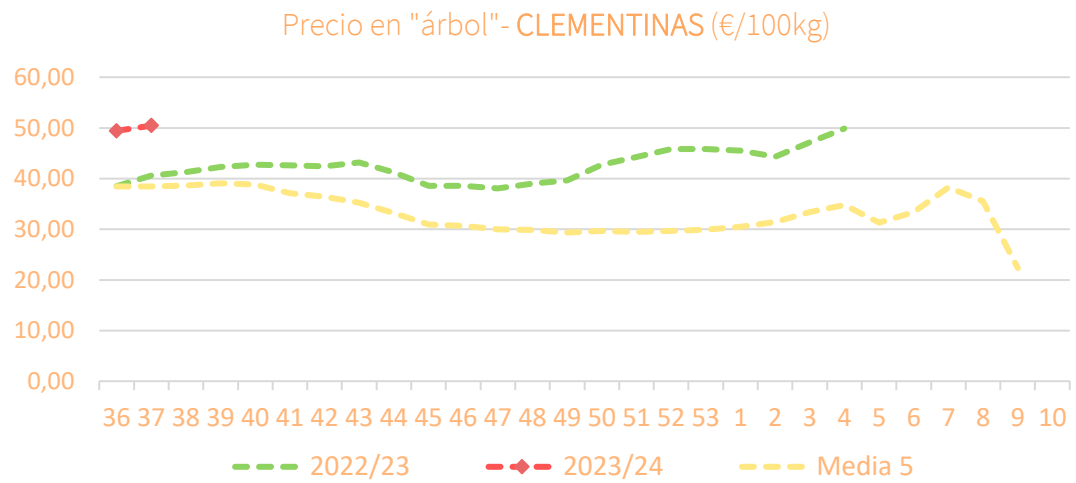

Precios medios nacionales:

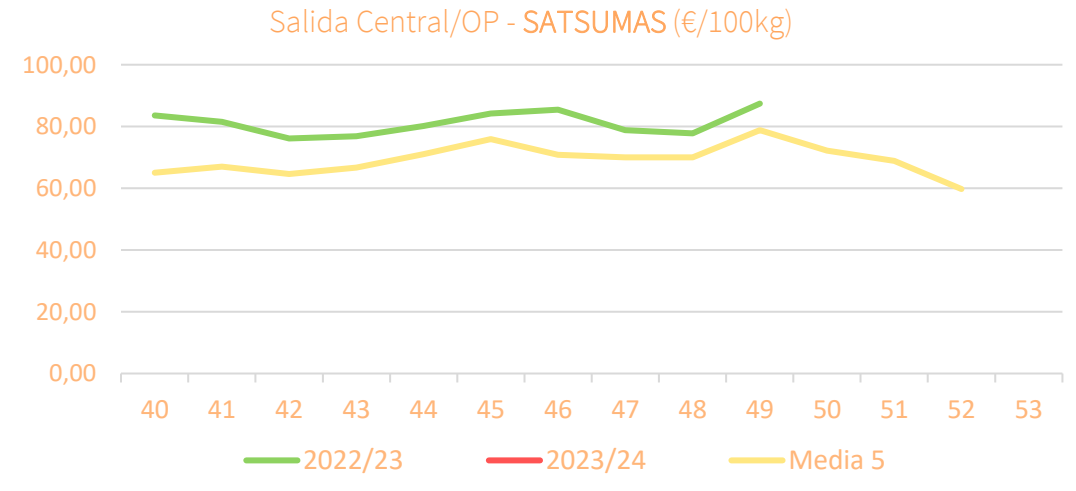
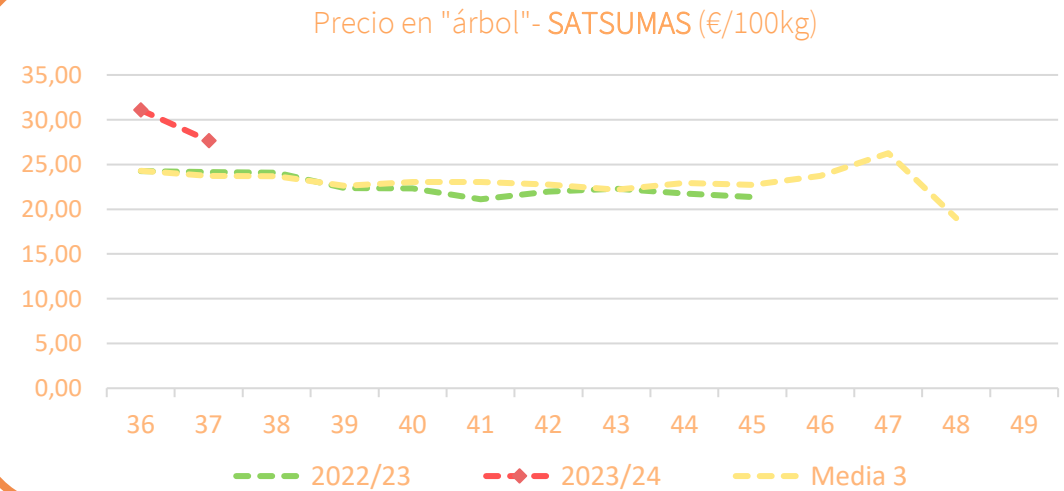



Inicio

Frutas de pepita

Resumen semanal:

- **MANZANA GOLDEN:** descenso en origen (-10,4%) y a salida de central (-17%). Los precios se mantienen notablemente por encima de campañas pasadas en sus inicios tanto en origen como a salida de central.
- **MANZANA ROYAL GALA:** descensos también en campo (-13%) y salida de central (-0,6%), al igual que 'Golden' por el ajuste de la campaña que también comienza con precios superiores en ambas posiciones en relación al inicio de las pasadas.
- **PERA CONFERENCIA:** descensos en ambas posiciones, pero las primeras cotizaciones de la nueva campaña, siguiendo la dinámica de manzana, presenta valores superiores tanto en origen como a salida de central a otras campañas.
- **PERA BLANQUILLA:** esta semana sin cotización a salida de central, en origen desciende un 7,5% alcanzando un precio un 50% por encima de la media para estas primeras semanas de campaña.

PRECIOS SEMANA 37/2023 del 11 al 17 de SEP de 2023

| Productos | Origen (€/100kg) | | | Salida central Acondicionamiento (€/100kg) | | |
|-------------|------------------|-------------------|-------------|--|-------------------|-------------|
| | Sem. Actual | Sem. Anterior (%) | Media 5 (%) | Sem. Actual | Sem. Anterior (%) | Media 5 (%) |
| Golden | 73,19 | -10,4% | 54,6% | 95,22 | -16,9% | 17,3% |
| Gala | 75,64 | -12,9% | 48,7% | 102,19 | -0,6% | 27,8% |
| Conferencia | 83,17 | -13,2% | 26,5% | 110,11 | -11,5% | 23,4% |
| Blanquilla | 77,37 | -7,5% | 44,9% | | | |

Precios medios nacionales:

Precio en 'origen' - Manzana Golden (€/100 kg)

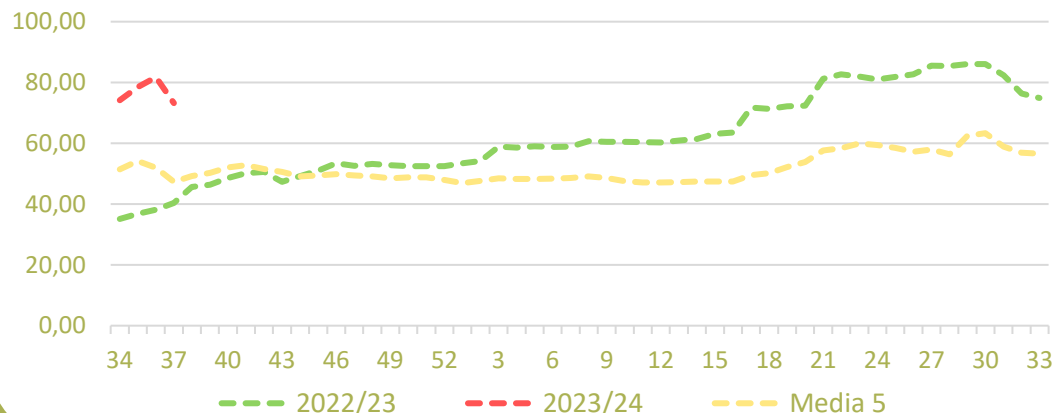

Salida Centro Acondicionamiento - Manzana Golden (€/100 kg)

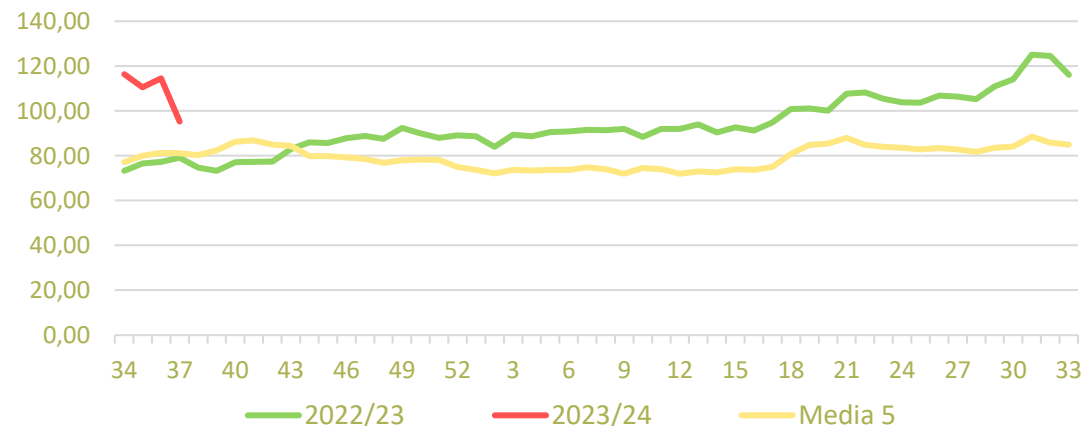

Precios medios nacionales:

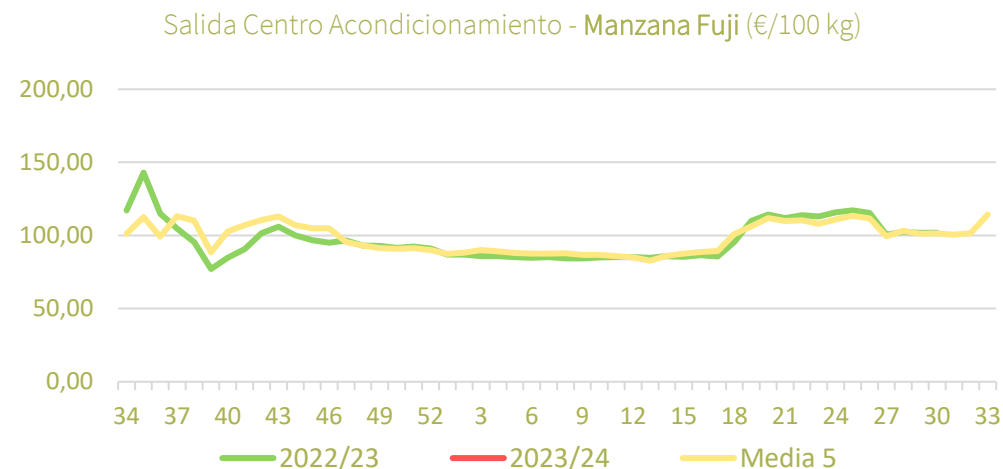
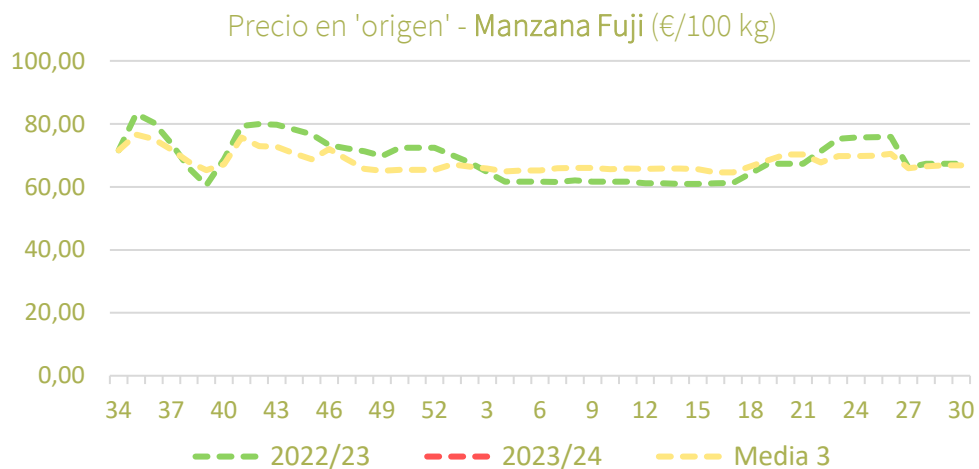

Precios medios nacionales:

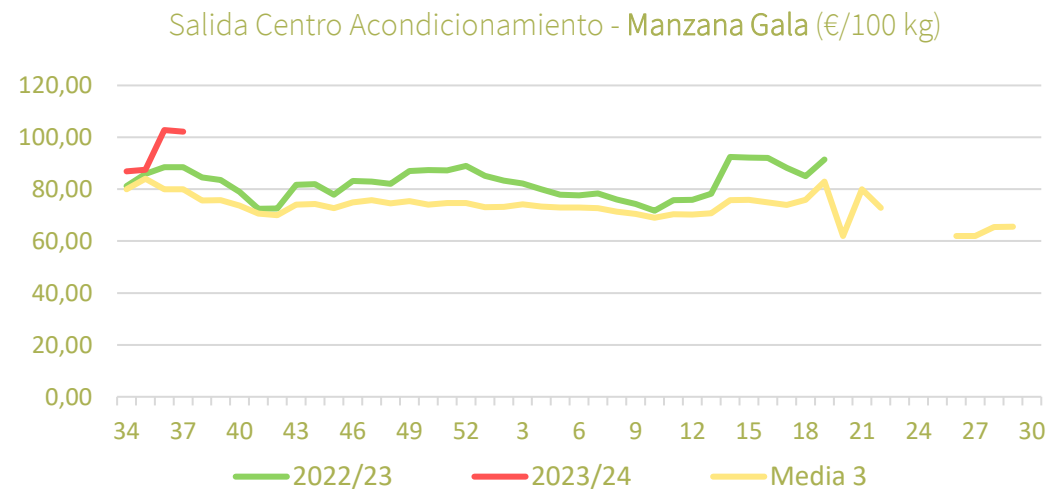
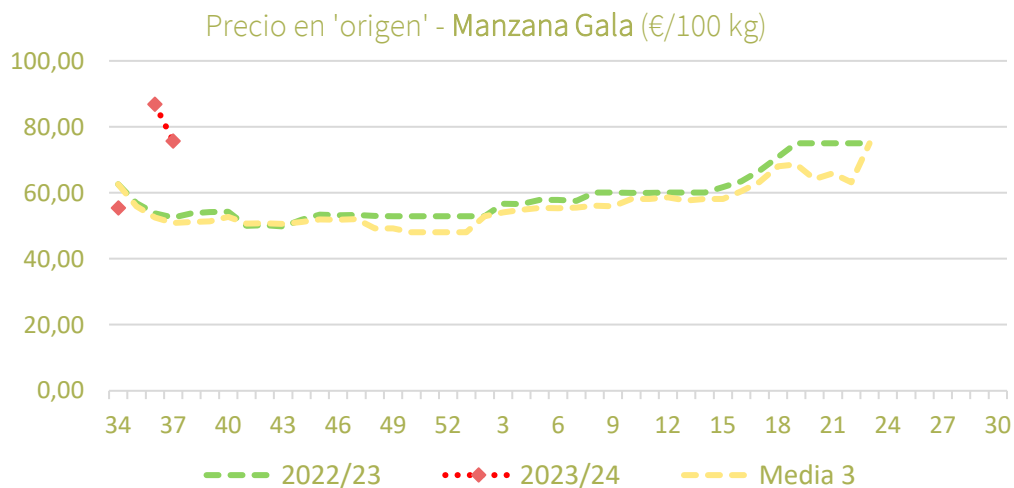

Precios medios nacionales:

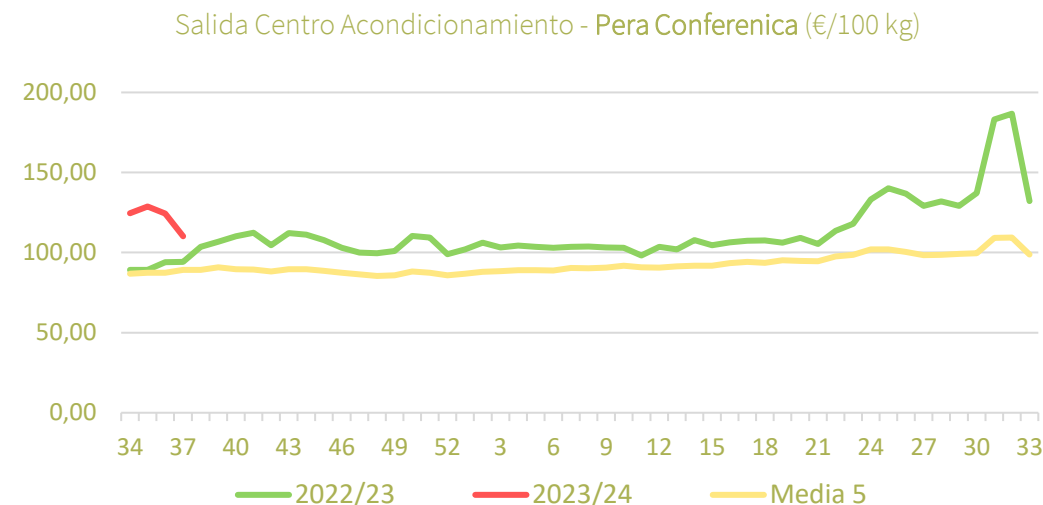
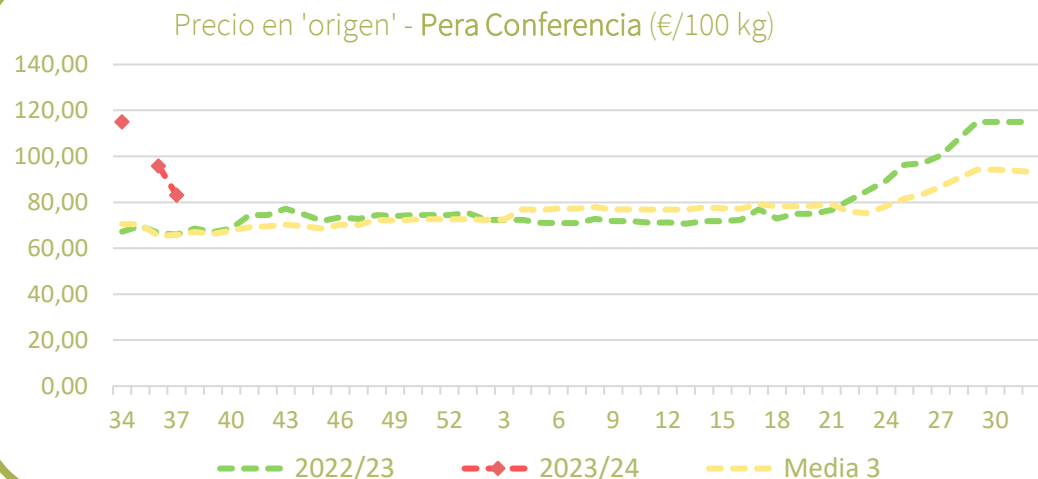

Precios medios nacionales:

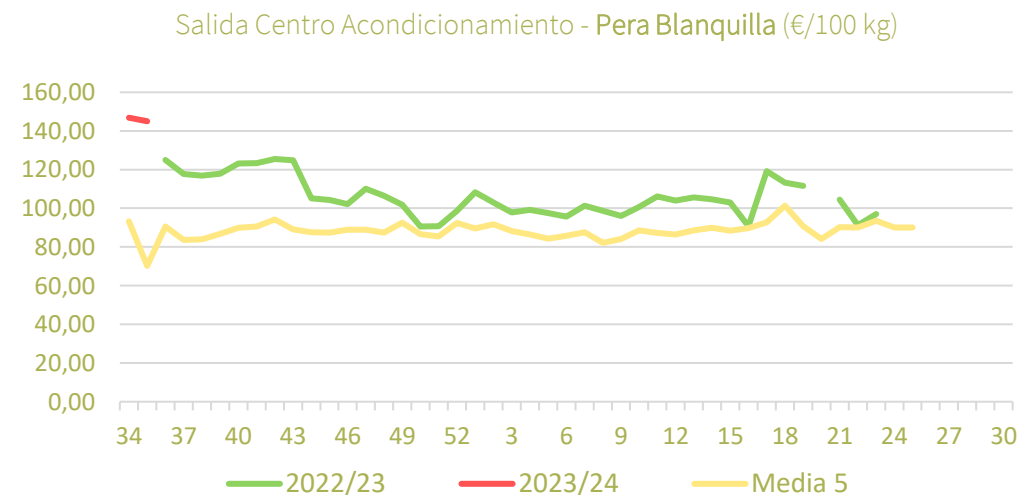
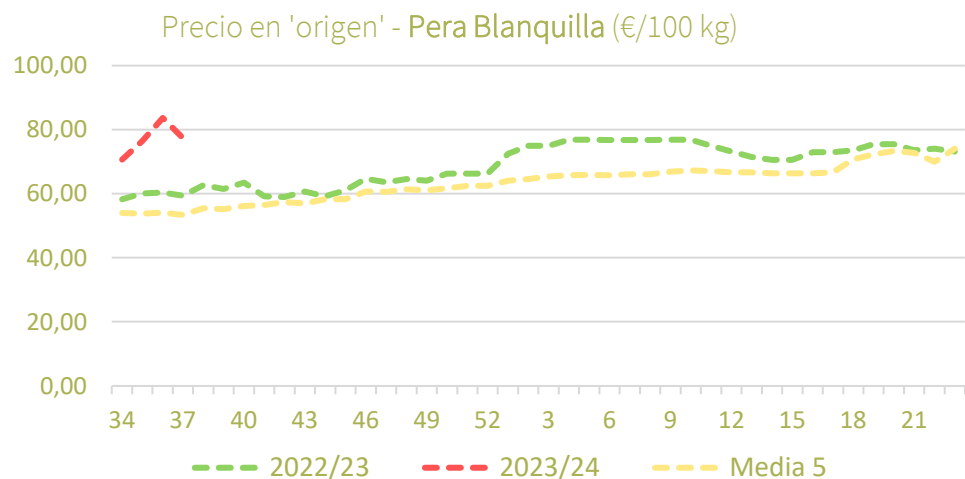



Inicio

Frutas de hueso

Resumen semanal:

- **MELOCOTÓN:** descenso en origen (-10%) y a salida de central (-9%). En ambas posiciones, precios por encima de la media. *Precio campaña origen (mayo-actualidad): +13% vs media 5.*
- **NECTARINA:** pequeños ajustes en origen (-2%) y a salida de central (+2%) para nectarina amarilla continuando con la tendencia de la semana anterior. En general cotizaciones por debajo de la media en las distintas posiciones. En el caso de nectarina blanca se ajusta a la baja esta semana a salida de central (-4%).
- **PARAGUAYO:** Descenso esta semana (-11%) ante la ausencia de precio en el mercado de Lleida. Precio por debajo de la media igualmente en un 11%.
- **ALBARICOQUE:** finaliza la campaña de albaricoque.
- **CIRUELA:** descenso en origen (-3%) y a salida de central (-2%) . Las cotizaciones en origen y a salida de central se posicionan por debajo de la media a esta semana, con un diferencial importante porque no se ha producido el habitual repunte de final de campaña de estas semanas. *Precio medio origen (mayo-actualidad): +13% vs media 5.*

PRECIOS SEMANA 37/2023 del 11 al 17 de SEP de 2023

| Productos | Origen (€/100kg) | | | Salida central Acondicionamiento (€/100kg) | | |
|----------------------|------------------|-------------------|-------------|--|-------------------|-------------|
| | Sem. Actual | Sem. Anterior (%) | Media 5 (%) | Sem. Actual | Sem. Anterior (%) | Media 5 (%) |
| Melocotón Amarillo | 68,77 | -10% | 2% | 110,50 | -9% | 8% |
| Nectarina (Amarilla) | 65,53 | -2% | -31% | 117,13 | 2% | 0% |
| Paraguayo | | | | 111,40 | -11% | -11% |
| Ciruela | 52,04 | -3% | -32% | 89,13 | -2% | -14% |
| Nectarina (blanca) | | | | 118,91 | -4% | 5% |

Precios medios nacionales:

Precio en 'origen' - MELOCOTÓN 'Carne amarilla' (€/100 kg)

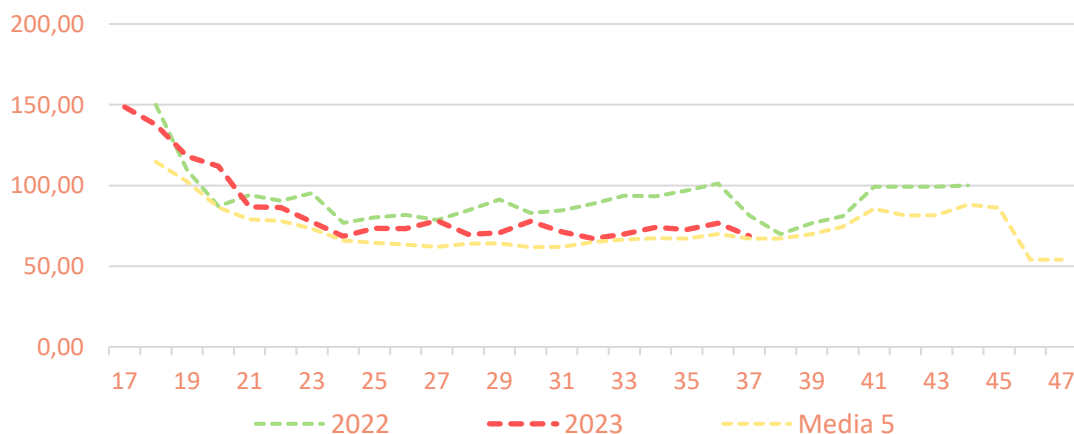

Salida Central Acondicionamiento - MELOCOTÓN 'Carne amarilla' (€/100 kg)

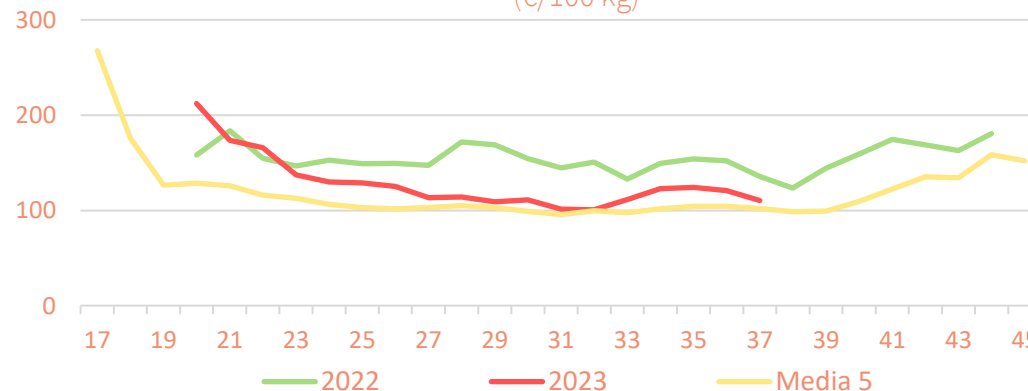



Inicio

Frutas de hueso

Precios medios nacionales:

Precio en 'origen' - NECTARINA 'Carne amarilla' (€/100 kg)

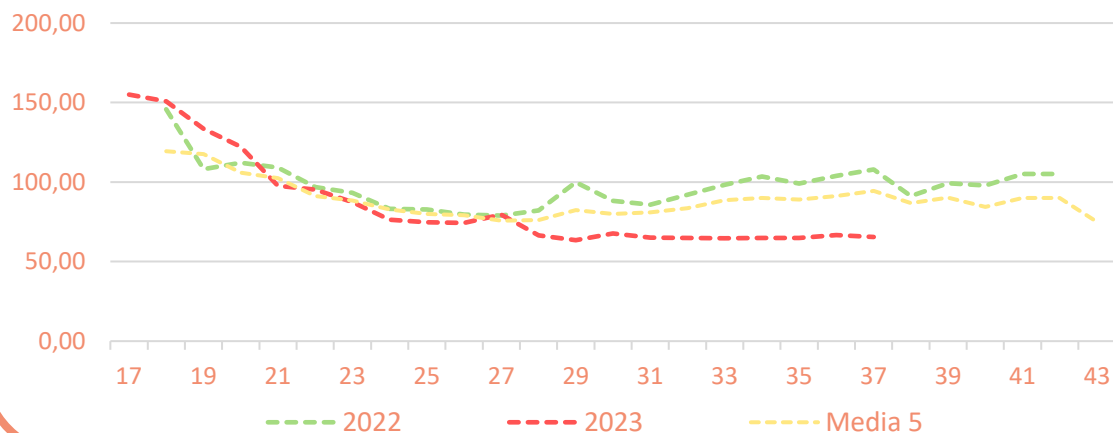

Salida Central Acondicionamiento - NECTARINA 'Carne amarilla' (€/100 kg)

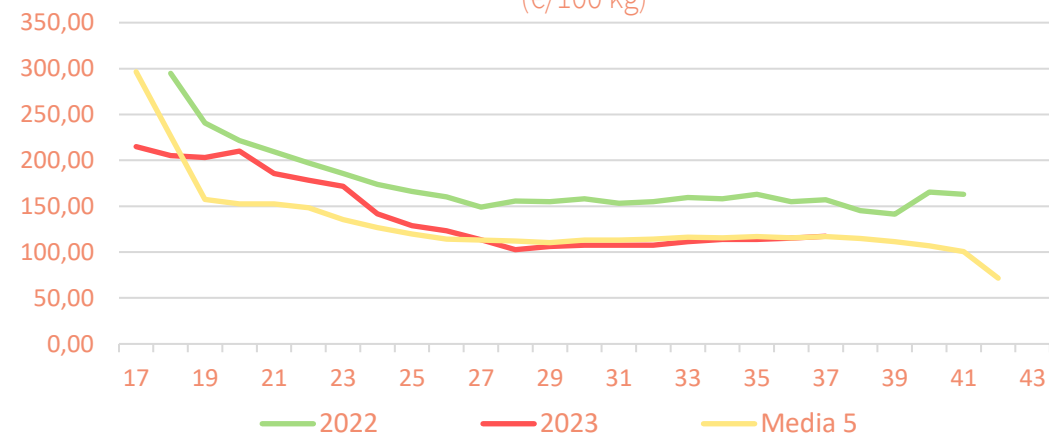

Precios medios nacionales:

Precio en 'origen' - CIRUELA (€/100 kg)

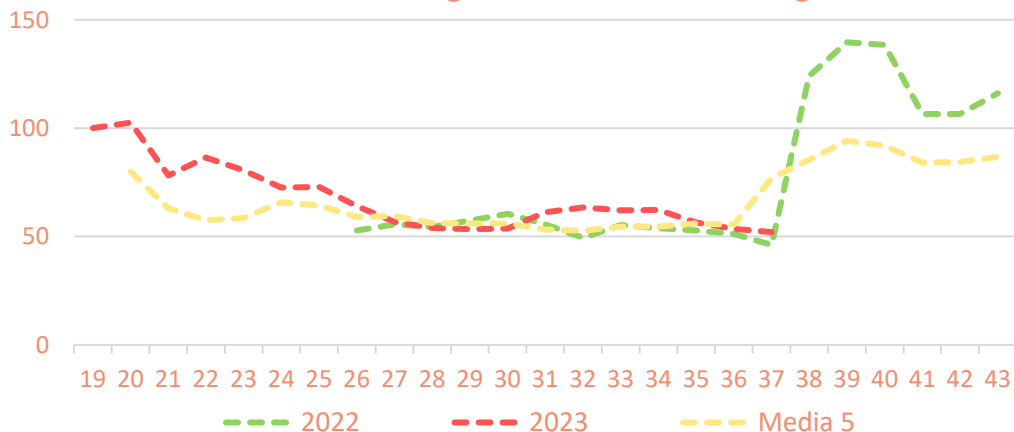

Salida Central Acondicionamiento - CIRUELA (€/100 kg)

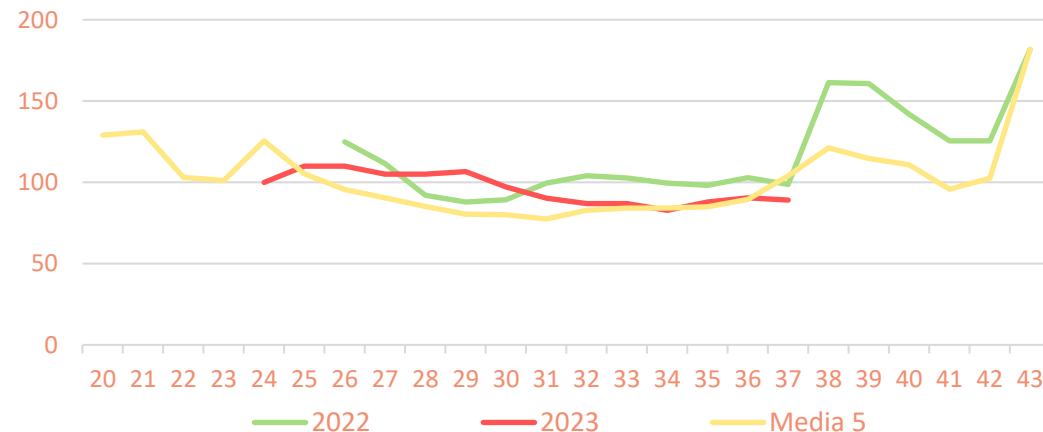



Inicio

Frutas de hueso

Precios medios nacionales:

Salida Central Acondicionamiento - PARAGUAYO (€/100 kg)

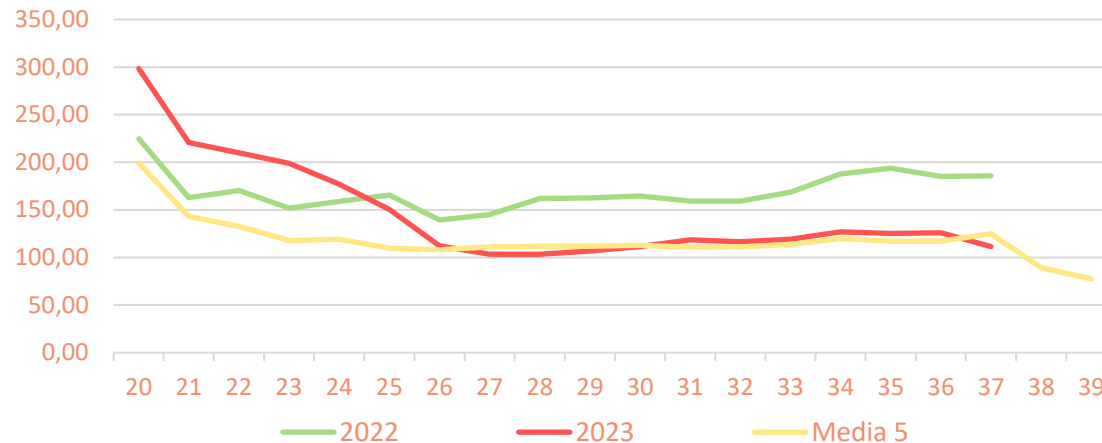

Precios medios nacionales:

Precio en 'origen' - NECTARINA 'Carne blanca' (€/100 kg)

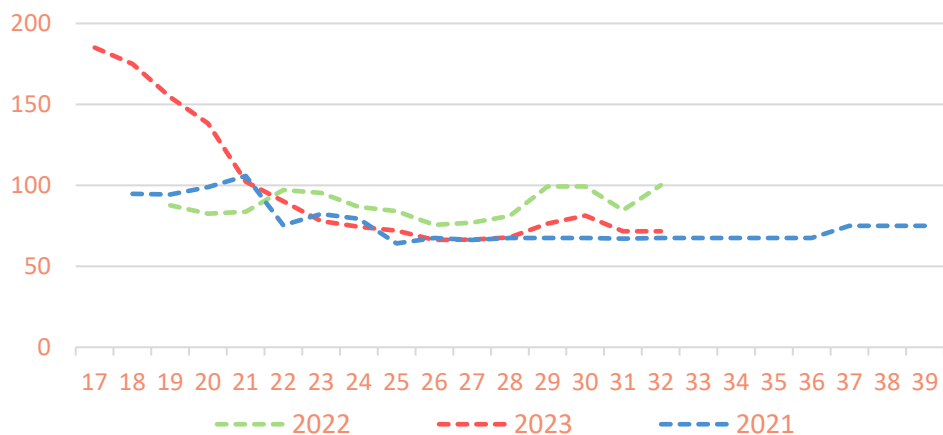

Salida Central Acondicionamiento - NECTARINA 'blanca' (€/100 kg)

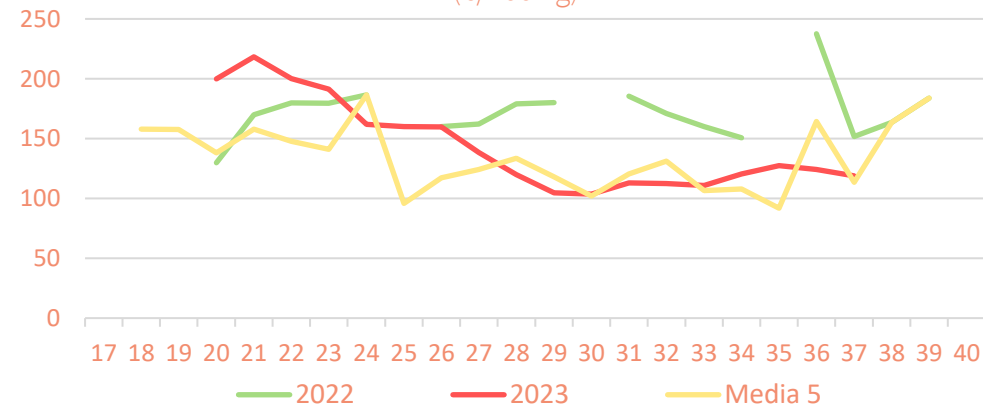



Inicio

Frutas de hueso

Precios medios nacionales:

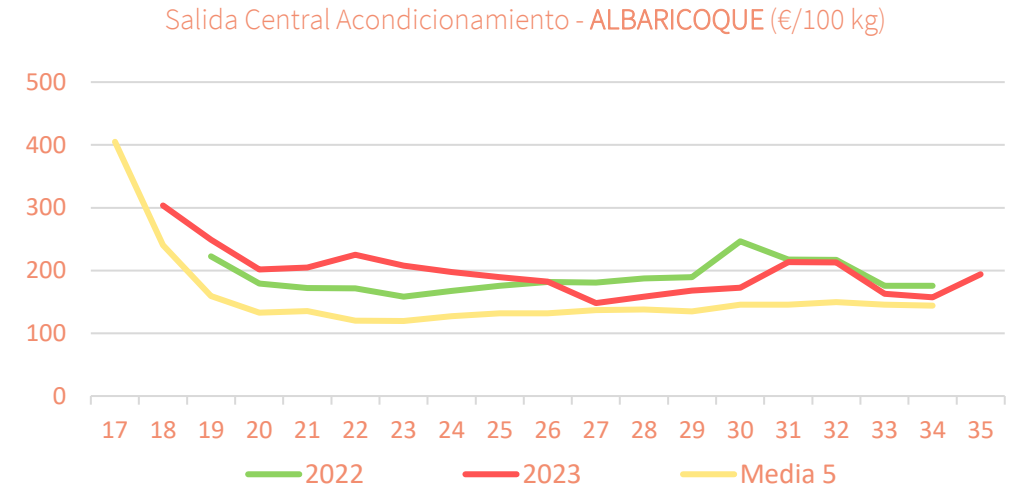
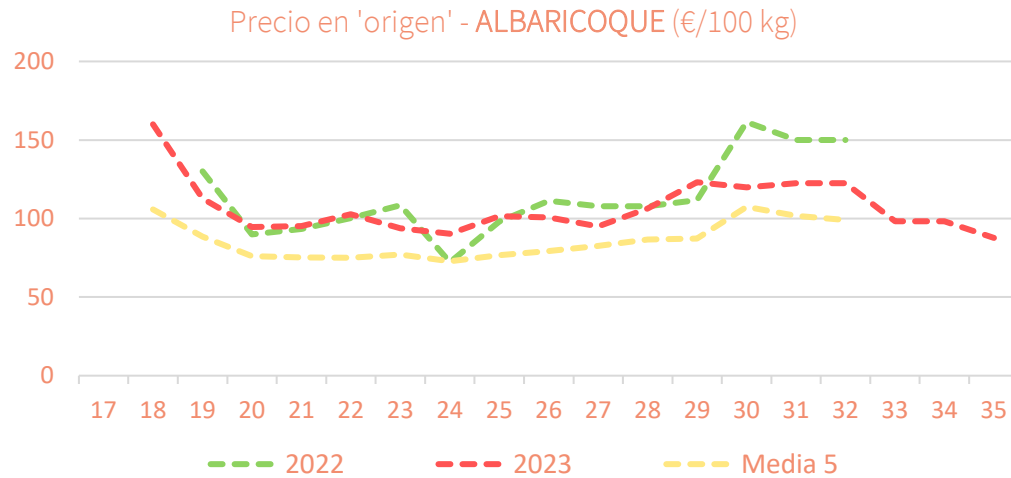

Precios medios nacionales:

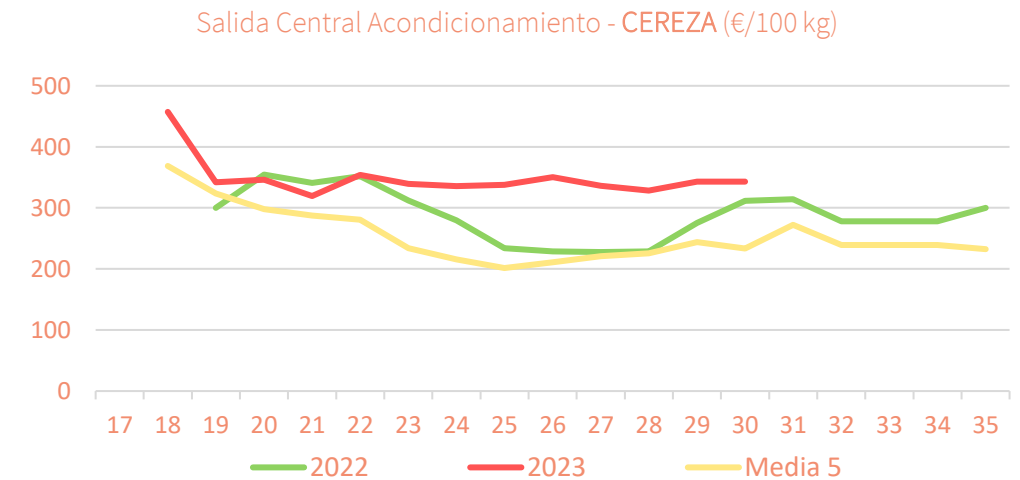
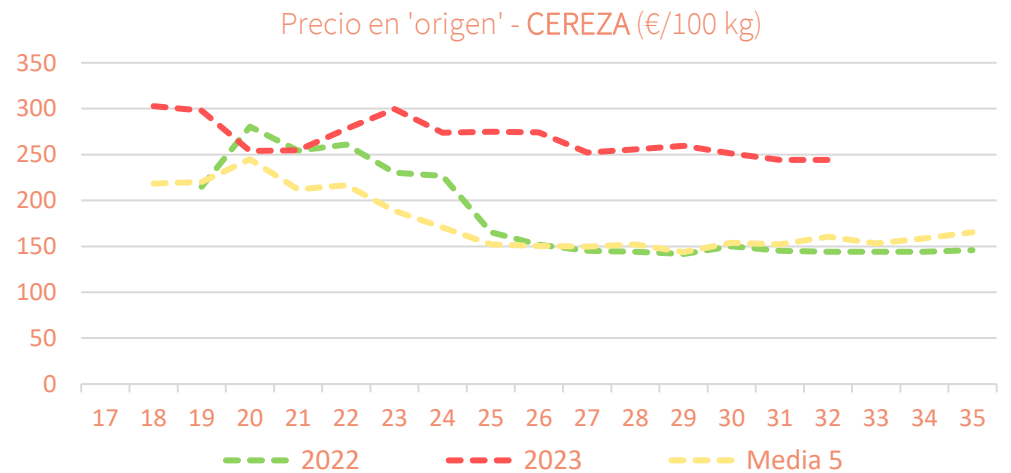



Inicio

Resumen semanal:

TOMATE 'redondo liso': incremento en las cotizaciones en ambas posiciones que resultan superiores en un 41% a la media en origen y un 1% por debajo de salida de central.

- **BERENJENA:** descenso en ambas posiciones. En origen (-16,3%) cae por debajo de la media esta semana 37 (-4,6%), mientras que a salida de central cae 11,7% esta semana, pero la cotización se sitúa por encima (+21%) de la media.
- **CALABACÍN:** también descenso en ambas posiciones, con cotizaciones por encima de la media en este inicio en origen, aunque no así a salida de central, en un momento en el que convergen producciones de invernadero y aire libre.
- **PEPINO:** en origen, cuyo precio recoge la mezcla de cotizaciones de todos los tipos y variedades, con una importante presencia del pepino 'tipo español' a estas alturas, las cotizaciones descienden esta semana (-7,6%) pero con un precio muy superior a la media. En cambio, a salida de central, las variedades lisas, repuntan un 6,6% y se sitúan un 6,1% por debajo de la media del inicio de campaña.
- **PIMIENTO:** siguiendo con la tónica general de las hortalizas de invernadero, los precios descienden esta semana, aunque más ligeramente y se mantienen por encima de la media en este inicio de campaña

PRECIOS SEMANA 37/2023 del 11 al 17 de SEP de 2023

| Productos | Origen (€/100kg) | | | Salida central Acondicionamiento (€/100kg) | | |
|-------------------|------------------|-------------------|-------------|--|-------------------|-------------|
| | Sem. Actual | Sem. Anterior (%) | Media 5 (%) | Sem. Actual | Sem. Anterior (%) | Media 5 (%) |
| Tomate 'red liso' | 86,56 | 18,6% | 40,8% | 103,79 | 20,3% | -1,0% |
| Berenjena | 66,63 | -16,3% | -4,6% | 128,38 | -11,7% | 20,9% |
| Calabacín | 57,07 | -11,7% | 29,2% | 67,47 | -16,2% | -4,9% |
| Pepino | 125,37 | -7,6% | 156,9% | 55,58 | 6,6% | -6,1% |
| Pimiento | 81,18 | -0,1% | 40,6% | 143,44 | -2,1% | 51,2% |

*En el caso del pepino a salida de central sólo se contemplan variedades lisas, mientras en origen se incluyen todos los tipos y variedades.

** En el pimiento a salida central de acondicionamiento se recogen precios de todos los tipos y variedades, mientras en origen sólo refleja precios del pimiento verde italiano.

Precios medios nacionales:

Precio en 'origen' - TOMATE (€/100 kg)

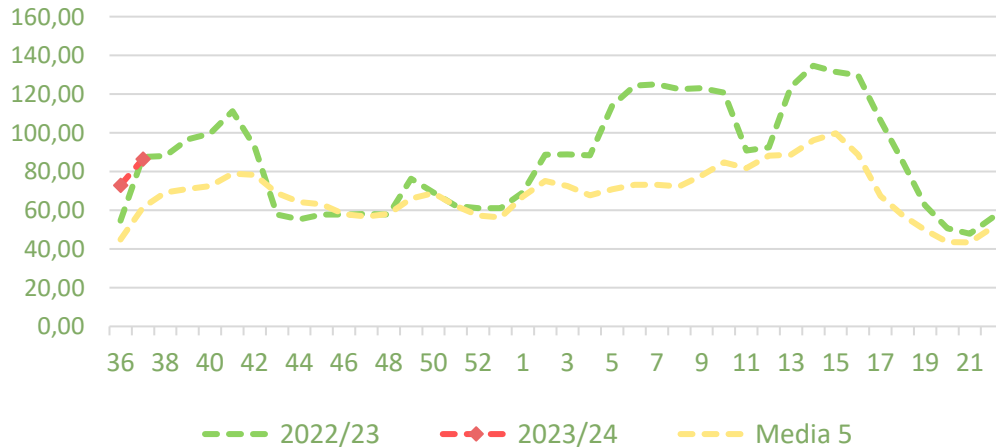

Salida Central Acondicionamiento - TOMATE 'red liso' (€/100 kg)

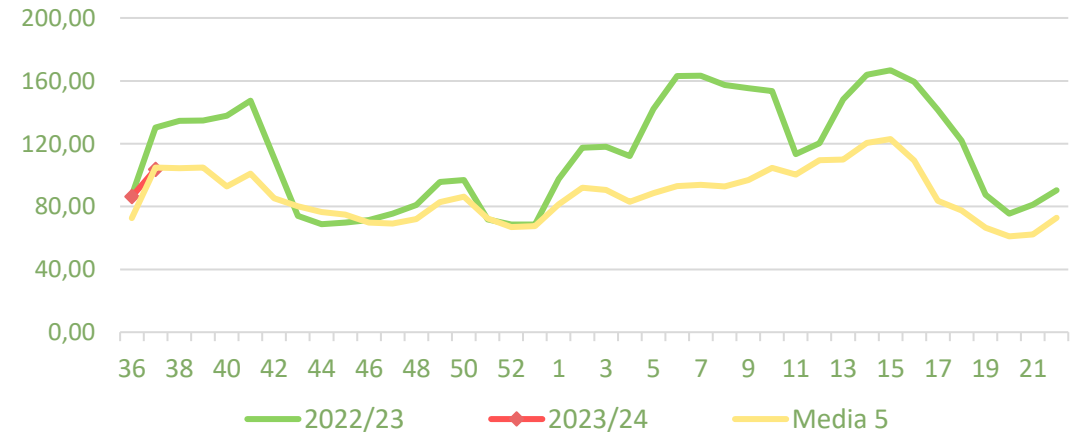



Inicio

Hortalizas de invernadero

Precios medios nacionales:

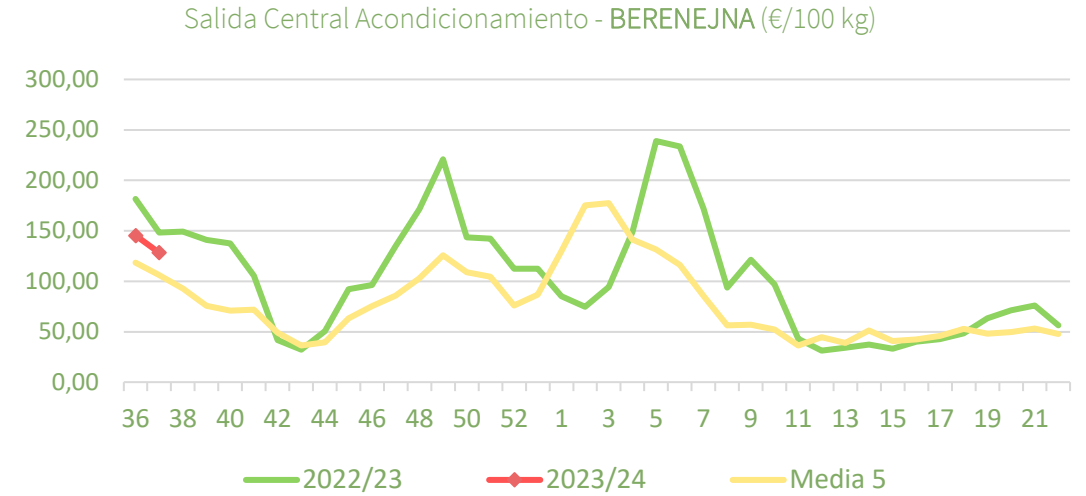
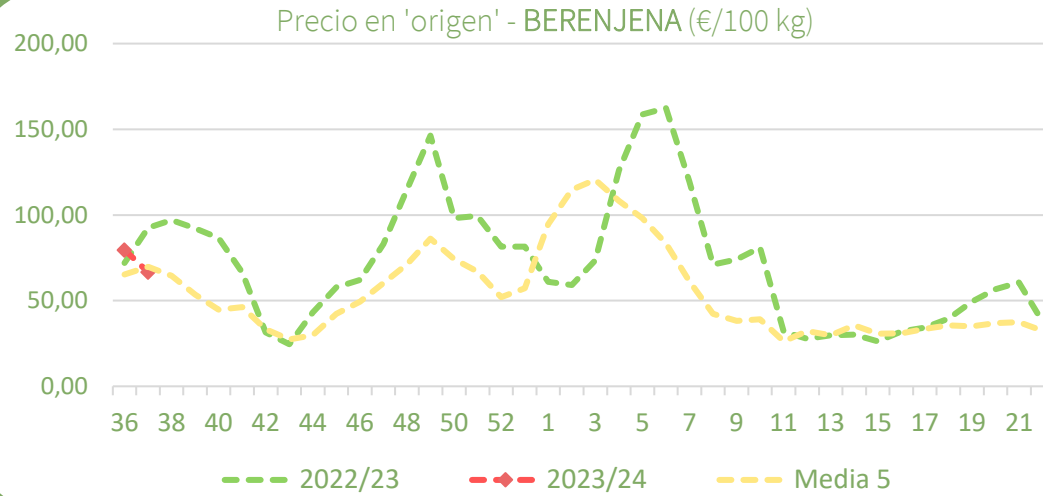

Precios medios nacionales:

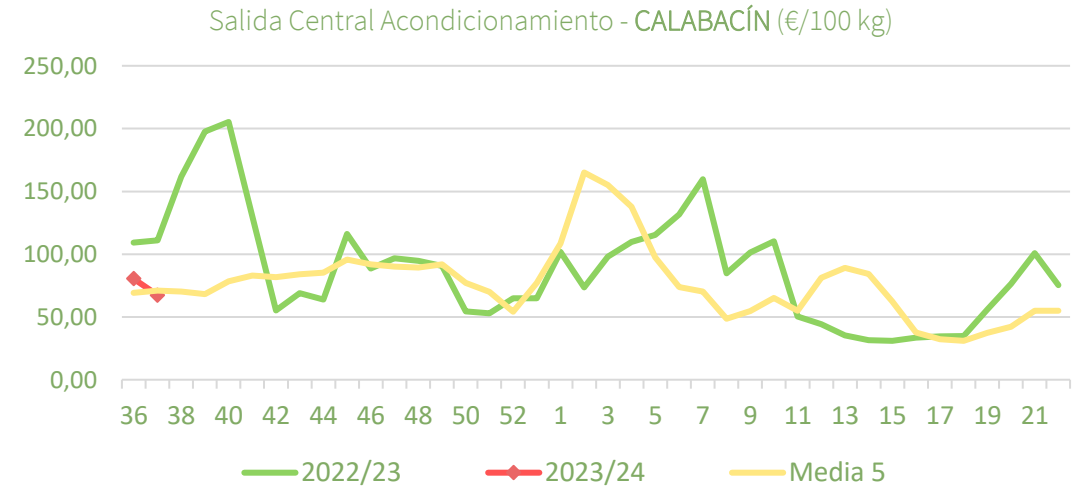
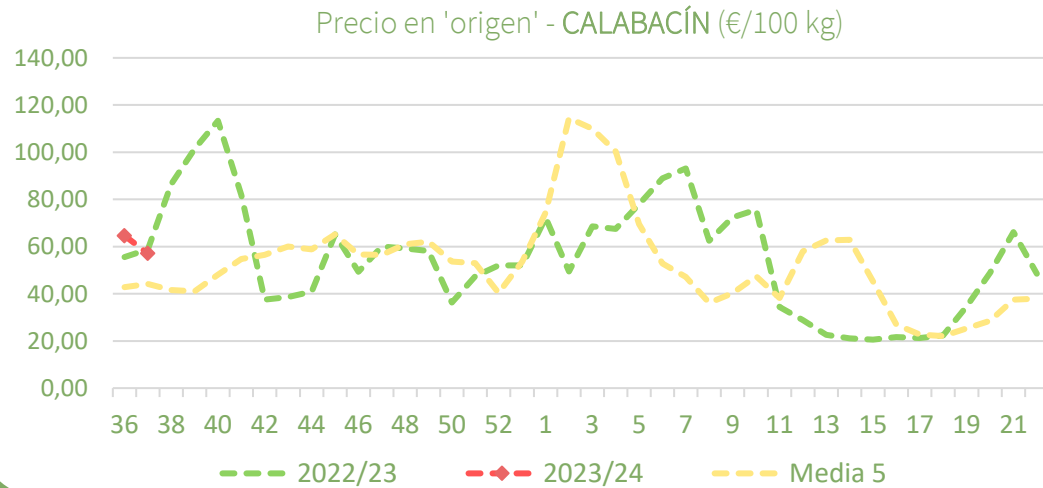



Inicio

Hortalizas de invernadero

Precios medios nacionales:

Precio en 'origen' - PEPINO (€/100 kg)

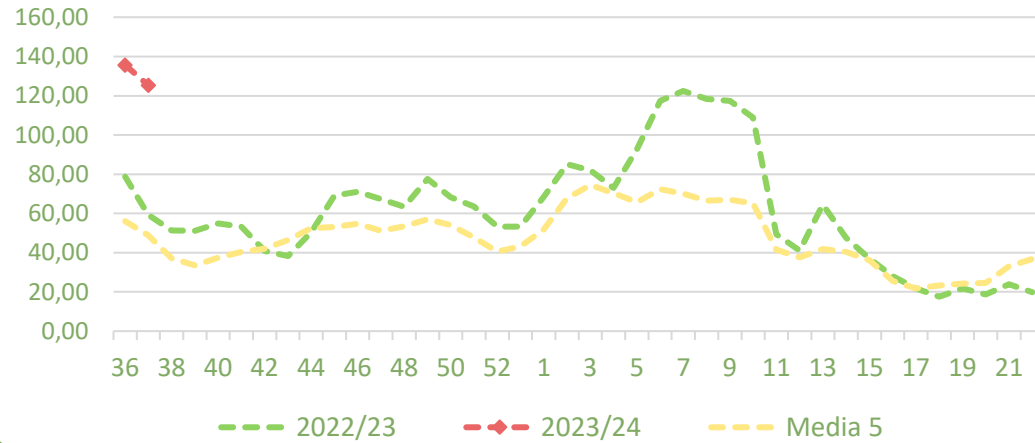

Salida Central Acondicionamiento - PEPINO (€/100 kg)

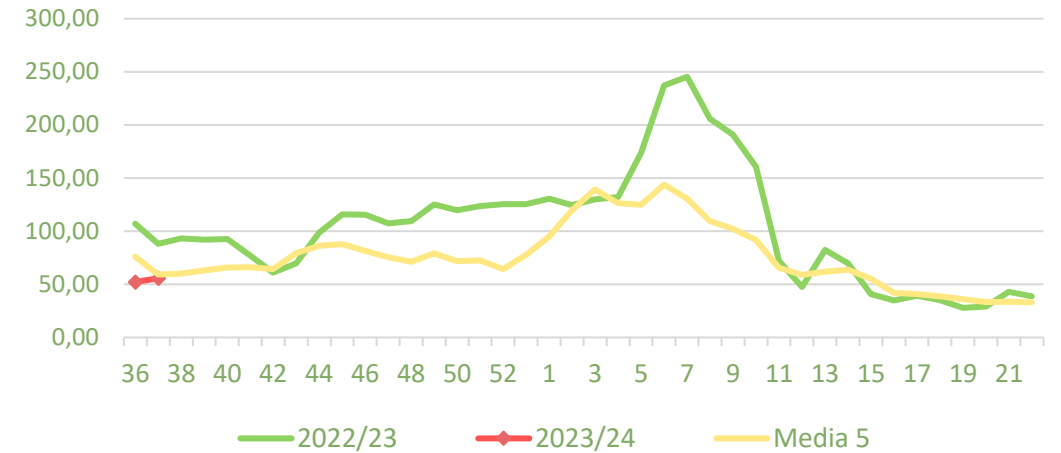

Precios medios nacionales:

Precio en 'origen' - PIMIENTO (€/100 kg)

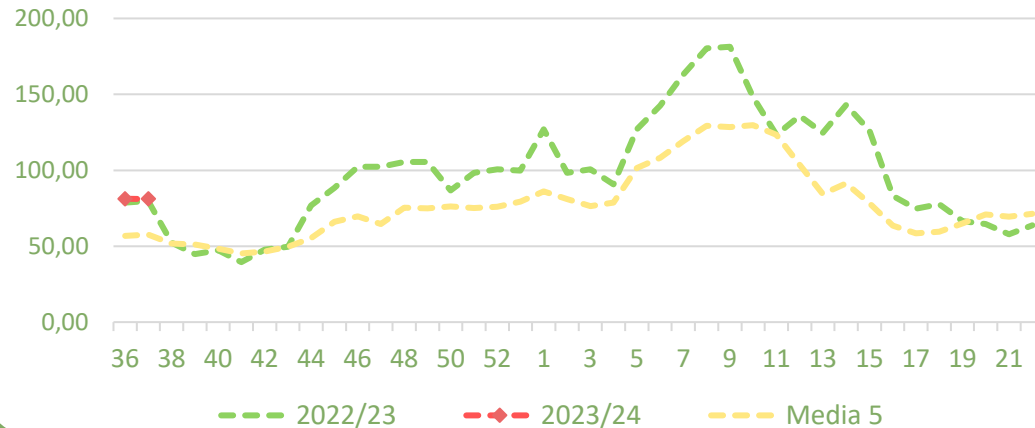

Salida Central Acondicionamiento - PIMIENTO (€/100 kg)

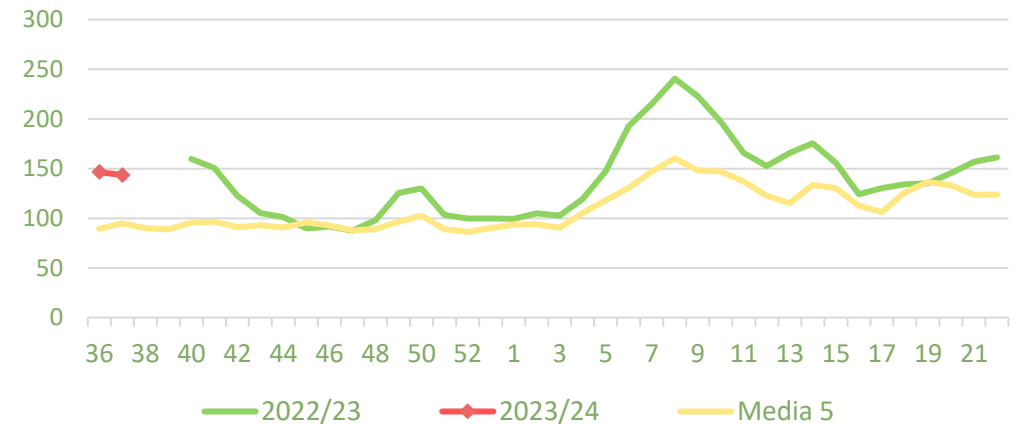



Inicio

Hortalizas al aire libre

Resumen semanal:

- **LECHUGA:** descenso esta semana en origen de la variedad 'romana' y repunte a la salida de central para el conjunto de variedades y tipos comerciales un 17%.
- **COLIFLOR:** fuerte descenso en esta segunda semana de campaña en ambas posiciones situando los precios por debajo de la media en el arranque de campaña, especialmente por la bajada en La Rioja.
- **CEBOLLA:** sin cambios esta semana en origen (+0,1%) y a salida de central vuelve a descender por quinta semana (-5,3%). Los precios se sitúan, de manera significativa, por encima de campañas anteriores a esta altura de campaña. *Precio de campaña en origen (may-actualidad): +125% vs media 5.*
- **AJO:** los precios en origen de los últimos ajos se sitúan un 6% por debajo de la semana pasada, mientras que, a salida de central, hay descensos para 'morado' e incremento en 'primavera' tras varias semanas de estabilidad. *Precio campaña origen (may23-actualidad): +1% vs media 5*
- **ZANAHORIA:** descenso del 7,1% origen y también a la salida de central de acondicionamiento del 9%. Los precios continúan estando por encima de campañas anteriores a estas mismas fechas. *Precio campaña origen (ene23-actualidad): +11%.*

PRECIOS SEMANA 37/2023 del 11 al 17 de SEP de 2023

| Productos | Origen (€/100kg) | | | Salida central Acondicionamiento (€/100kg) | | |
|-----------------|------------------|-------------------|-------------|--|-------------------|-------------|
| | Sem. Actual | Sem. Anterior (%) | Media 5 (%) | Sem. Actual | Sem. Anterior (%) | Media 5 (%) |
| Lechuga* | 25,80 | -4,0% | -7,7% | 103,14 | 17,0% | 25,0% |
| Coliflor | 56,49 | -32,7% | -9,3% | 75,60 | -48,3% | -19,4% |
| Cebolla | 42,77 | 0,1% | 157,7% | 60,54 | -5,3% | 79,7% |
| Ajo | 159,83 | -6,0% | 25,8% | | | |
| Ajo 'Blanco' | | | | 213,49 | 0,0% | 4,9% |
| Ajo 'Morado' | | | | 236,97 | -3,7% | 7,6% |
| Ajo 'Primavera' | | | | 205,52 | 3,1% | 20,1% |
| Zanahoria | 25,61 | -7,1% | 34,3% | 38,31 | -9,0% | 18,3% |

*Para lechuga en origen el dato se refiere a la variedad romana (€/100 ud) mientras a la salida de central de acondicionamiento el dato hace referencia al conjunto de tipos y variedades comerciales (€/100 kg de peso neto).

Precios medios nacionales:

Precio en 'origen' - LECHUGA 'romana' (€/100 ud)

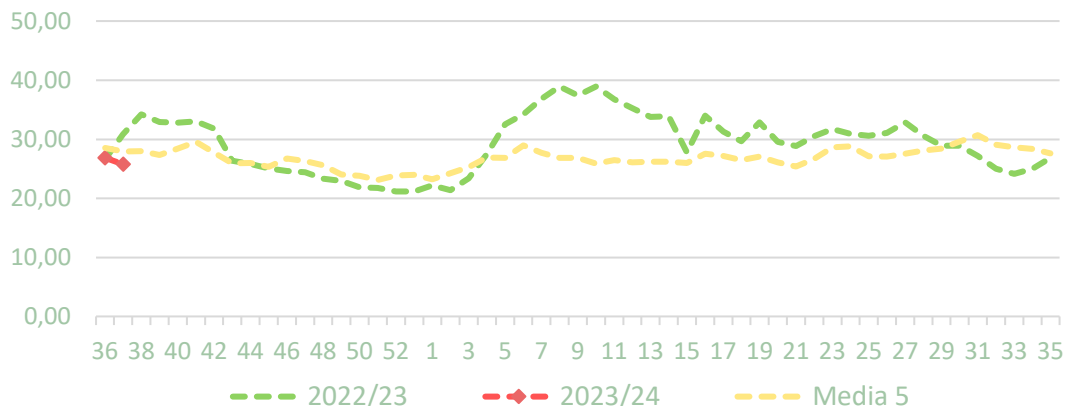

Salida central acondicionamiento - LECHUGA (€/100kg)

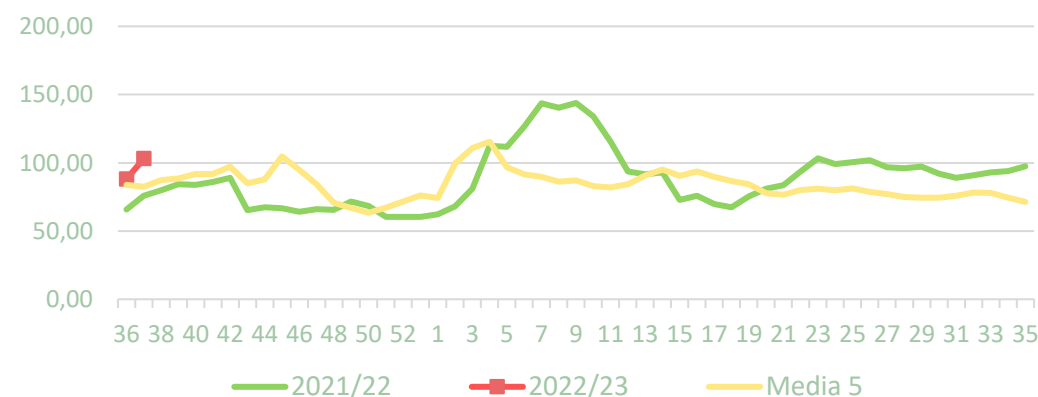



Inicio

Hortalizas al aire libre

Precios medios nacionales:

Precio en 'origen' - COLIFLOR (€/100kg)

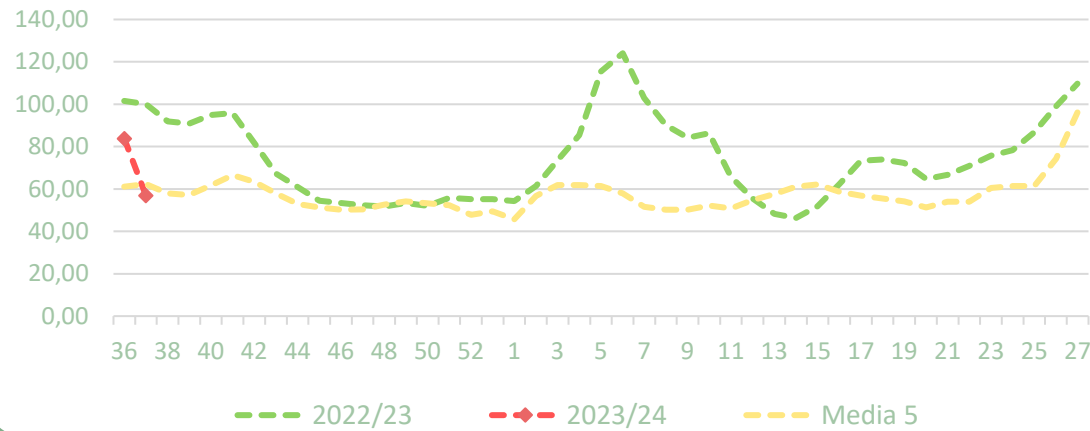

Salida central acondicionamiento - COLIFLOR (€/100kg)

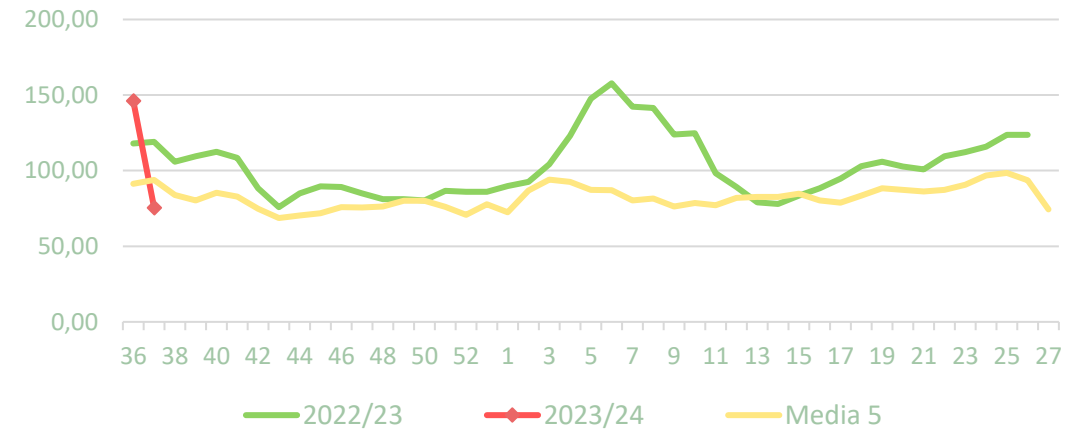

Precios medios nacionales:

Precio en 'origen' - CEBOLLA (€/100kg)

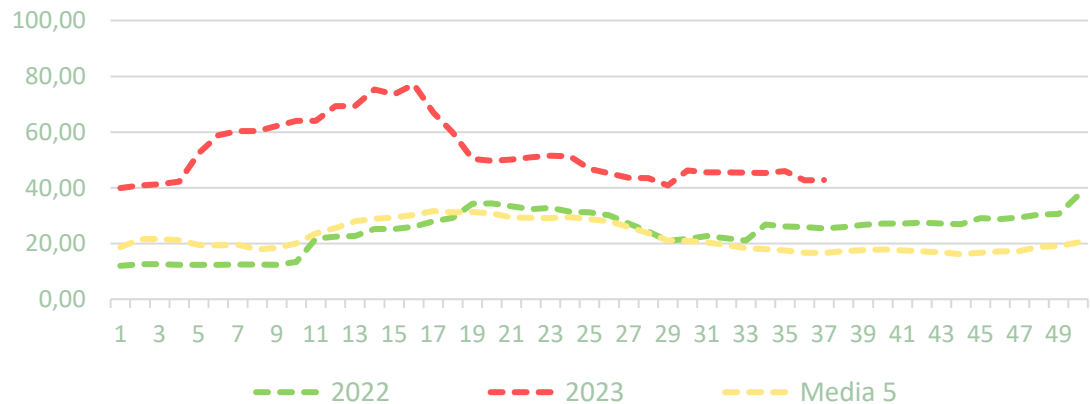

Salida central acondicionamiento - CEBOLLA (€/100kg)

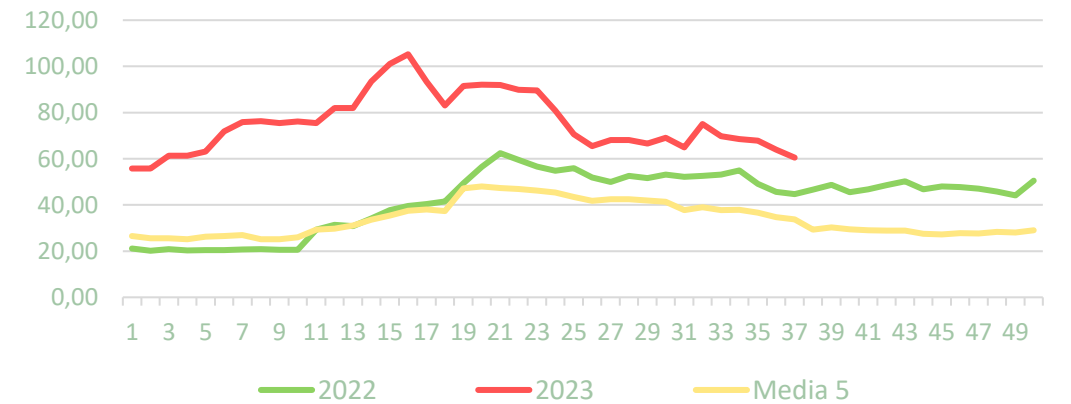



Inicio

Hortalizas al aire libre

Precios medios nacionales:

Precio en 'origen' - ZANAHORIA (€/100kg)

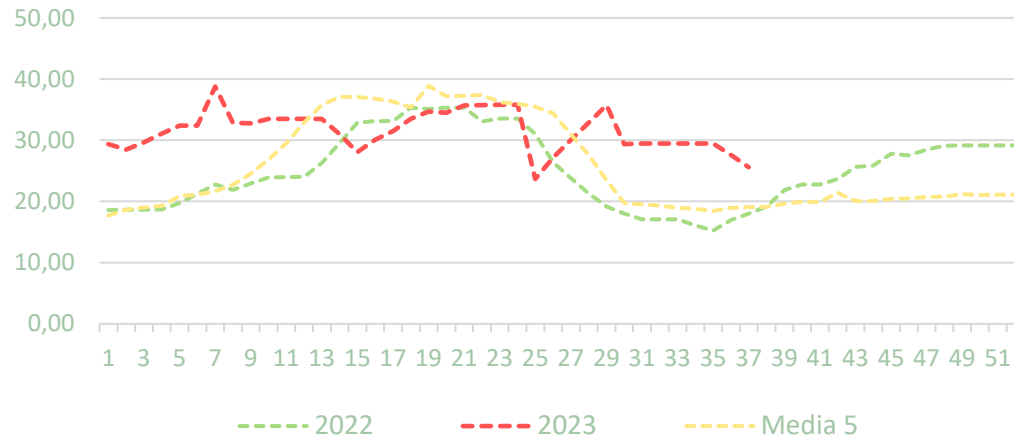

Salida central acondicionamiento - ZANAHORIA (€/100kg)

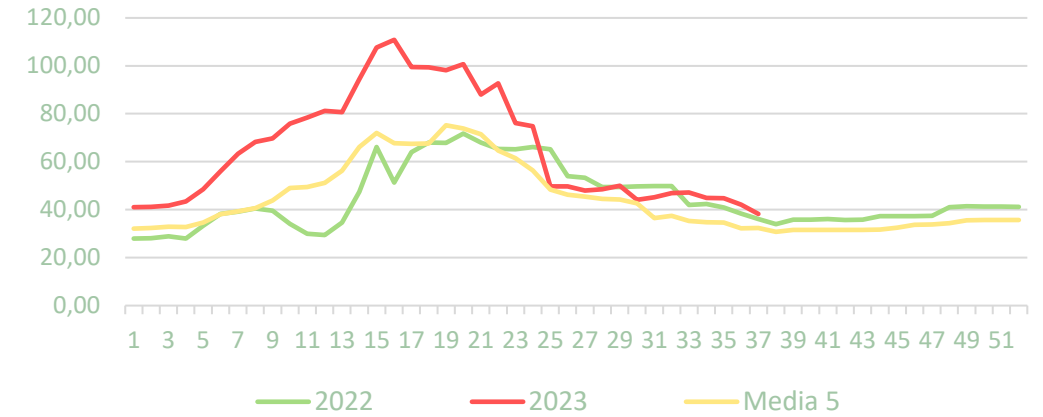

Precios medios nacionales:

Precio en 'origen' - AJO (€/100kg)

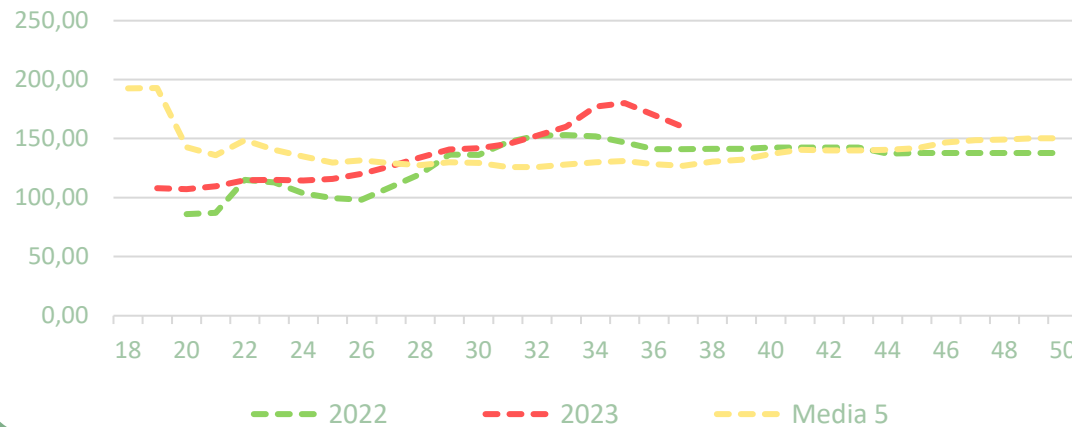

Salida central acondicionamiento - AJO BLANCO (€/100kg)

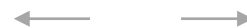
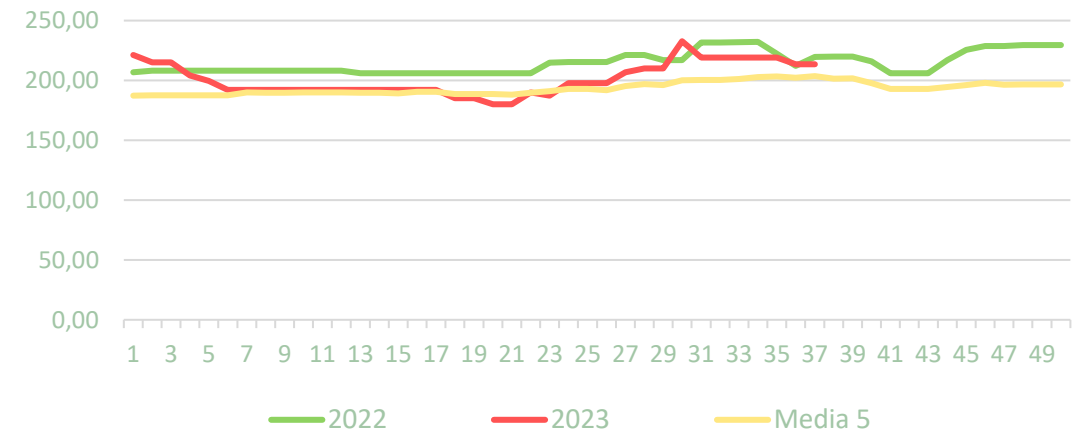



Inicio

Hortalizas al aire libre

Precios medios nacionales:

Salida central acondicionamiento - AJO MORADO (€/100kg)

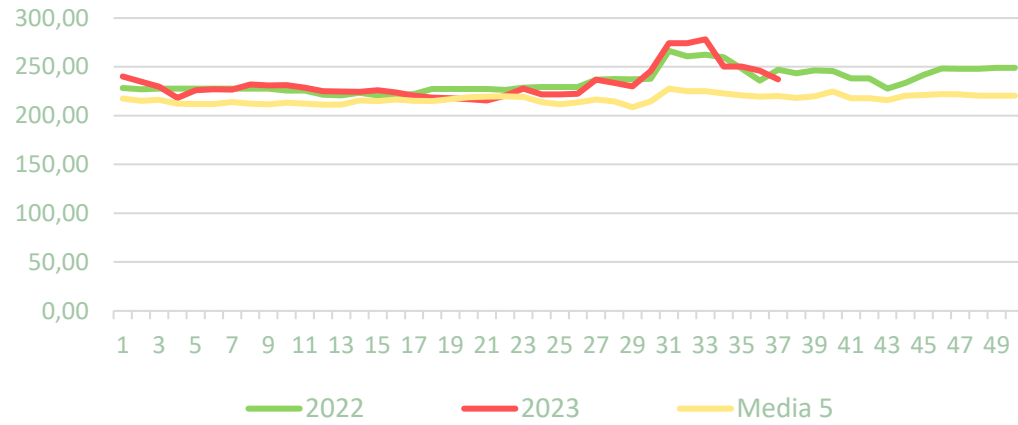

Salida central acondicionamiento - AJO PRIMAVERA (€/100kg)

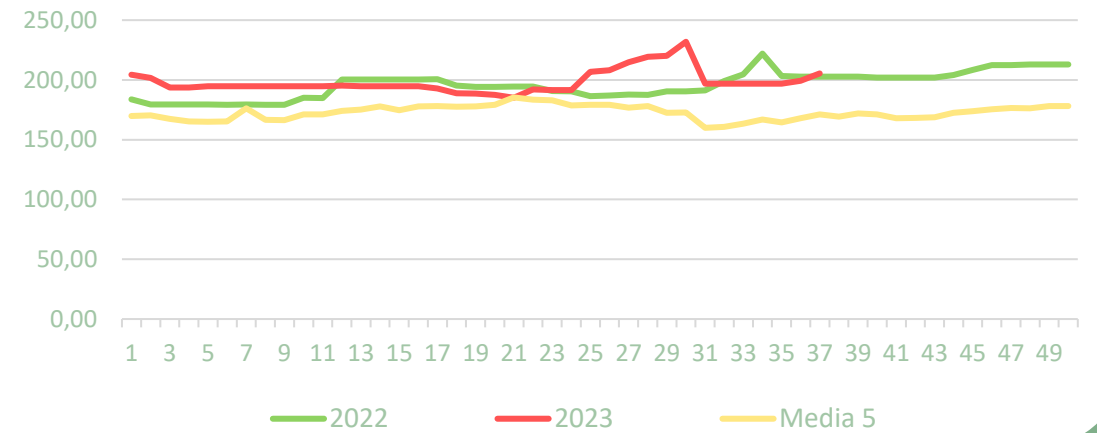



Inicio

Melón y sandía

Resumen semanal:

- **MELÓN:** continúan las depreciaciones en origen (-6,3%), mientras que, a salida de central, tras el repunte de la semana pasada, vuelve a descender un 2,8%. Aun así, los precios siguen estando por encima de la media para esta altura de campaña. *Precio campaña en origen (abr23-actualidad): +47% vs media 5.*
- **SANDÍA:** tras una semana de estabilidad, regresan los descensos en ambas posiciones: en origen -11,5% y a salida de central -4,6%, donde las cotizaciones se mantienen por encima de la media, mientras que, en origen caen por debajo un 9,3%. *Precio campaña en origen (abr23-actualidad):+35% vs media 5.*

PRECIOS SEMANA 37/2023 del 11 al 17 de SEP de 2023

| Productos | Origen (€/100kg) | | | Salida central Acondicionamiento (€/100kg) | | |
|-----------|------------------|-------------------|-------------|--|-------------------|-------------|
| | Sem. Actual | Sem. Anterior (%) | Media 5 (%) | Sem. Actual | Sem. Anterior (%) | Media 5 (%) |
| Melón | 37,31 | -6,3% | 23,5% | 73,40 | -2,8% | 41,4% |
| Sandía | 24,78 | -11,5% | -9,3% | 50,48 | -4,6% | 11,6% |

Precios medios nacionales:

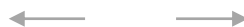
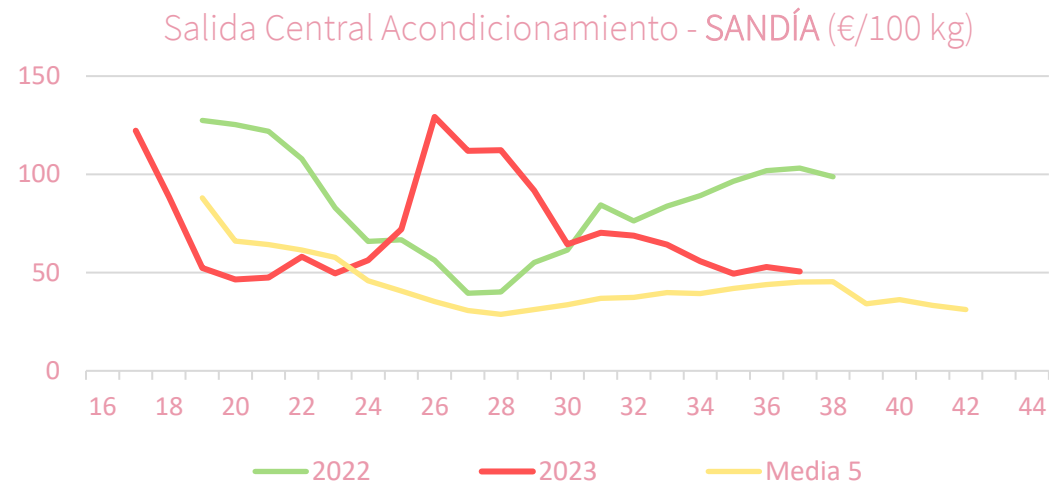
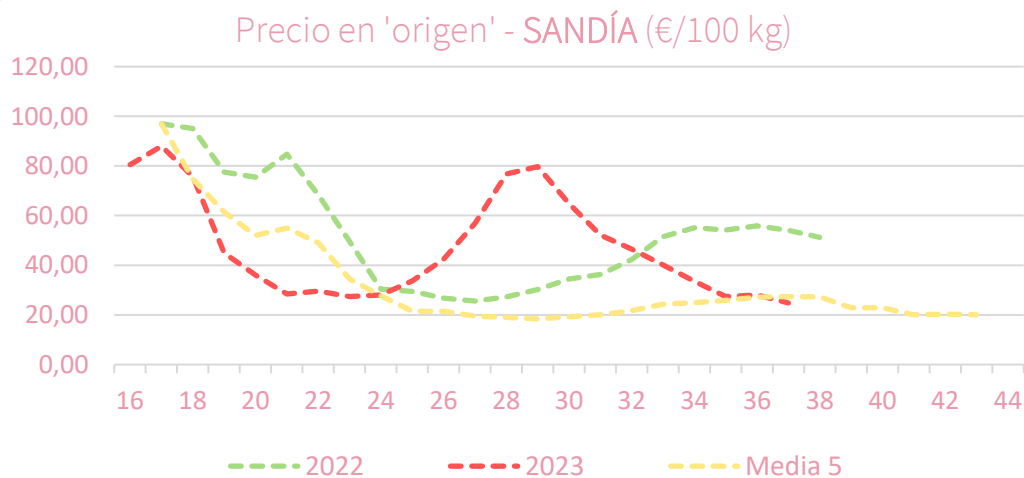



Inicio

Melón y sandía

Precios medios nacionales:

Precio en 'origen' - MELÓN 'piel de sapo' (€/100 kg)

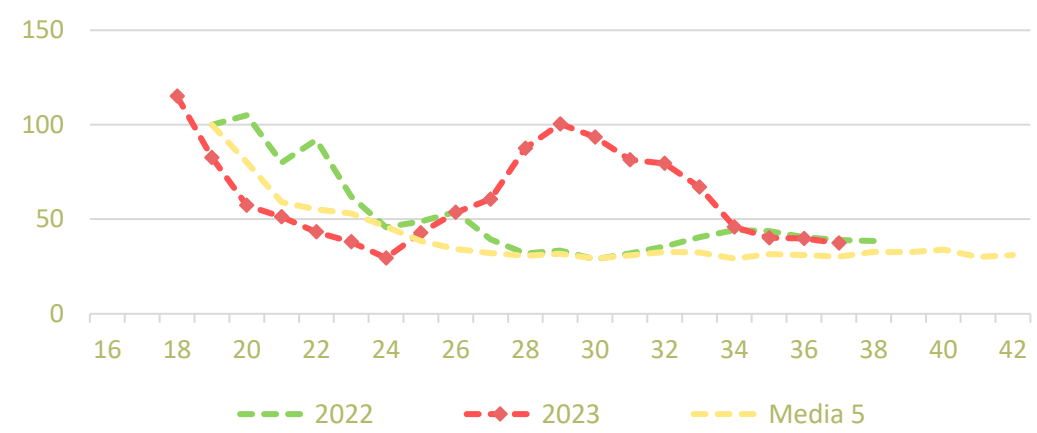

Salida Central Acondicionamiento - MELÓN (€/100 kg)

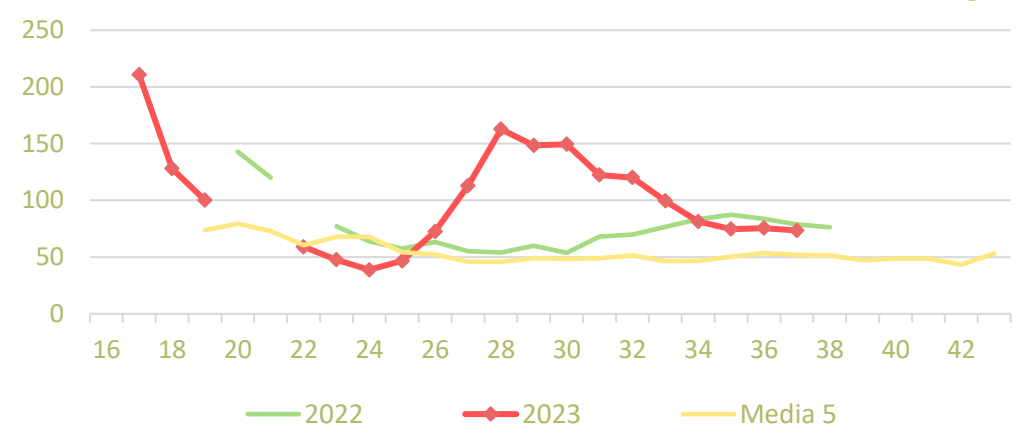



Resumen semanal:

- **ALMENDRA:** comienzan las primeras cotizaciones de la campaña en la Lonja de Albacete, las cuales se sitúan notablemente por debajo de la media en este inicio de campaña en las principales variedades.
- **PISTACHO:** las primeras cotizaciones de pistacho se mantienen igual que el final de la pasada campaña en Lonja de Reus, mientras que, en la Lonja de Albacete, el pistacho variedad 'Kerman 20/22' sube respecto el final de la campaña pasada hasta los 8€/kg grano lo que se traduce en un 14% más que la pasada campaña.

| Productos | | Salida Central Acondicionamiento – Lonja de Reus (€/100kg) | | | Salida central Acondicionamiento – Lonja de Albacete (€/100kg) | | |
|-------------------------|-------------|--|-------------------|-------------|--|-------------------|-------------|
| | | Sem. Actual | Sem. Anterior (%) | Media 5 (%) | Sem. Actual | Sem. Anterior (%) | Media 5 (%) |
| Almendra | Comuna | | | | 2,85 | 0,0% | -29,8% |
| | Largueta | | | | 4,50 | | -8,9% |
| | Marcona | | | | 5,80 | | -7,9% |
| | Guara | | | | 3,00 | 0,0% | -28,4% |
| | 'ecológico' | | | | 5,05 | 0,0% | -36,7% |
| Pistacho (kerman 20/22) | | 4,50 | 0,0% | 2,3% | 8,00 | 0,0% | |

Precios medios nacionales:

Salida Central Acondicionamiento - Lonja de Reus - ALMENDRA comuna (€/kg grano)

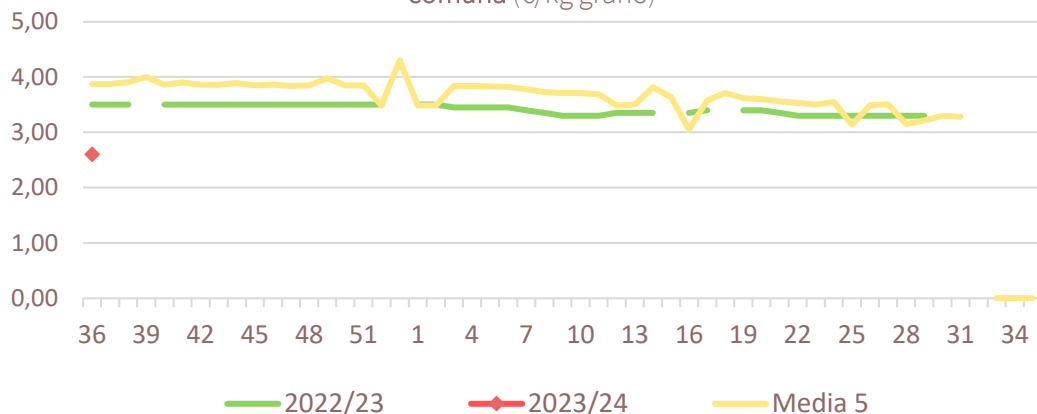

Salida Central Acondicionamiento - Lonja de Albacete - ALMENDRA comuna (€/kg grano)

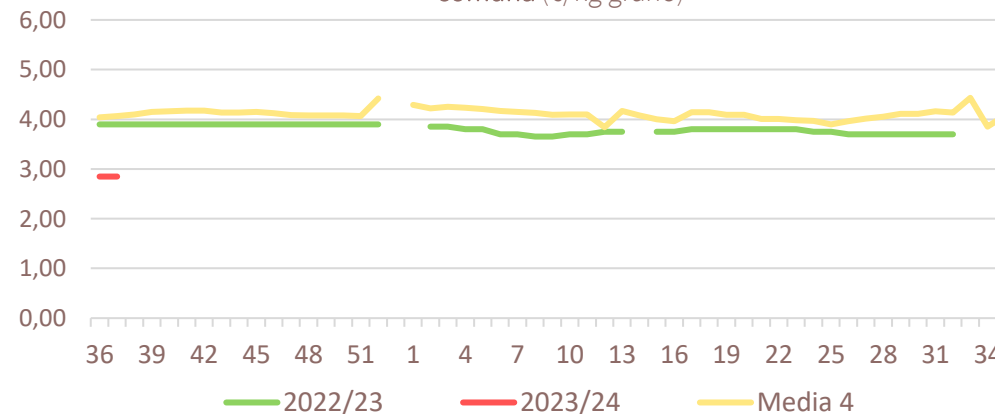



PRECIOS SEMANA 35/2022 del 29 de AGO al 04 de SEP 2022: Salida Centro de Acondicionamiento y Origen (Precio Medio Nacional)

Precios medios nacionales:

Salida Central Acondicionamiento - Lonja de Reus - ALMENDRA largueta (€/kg grano)

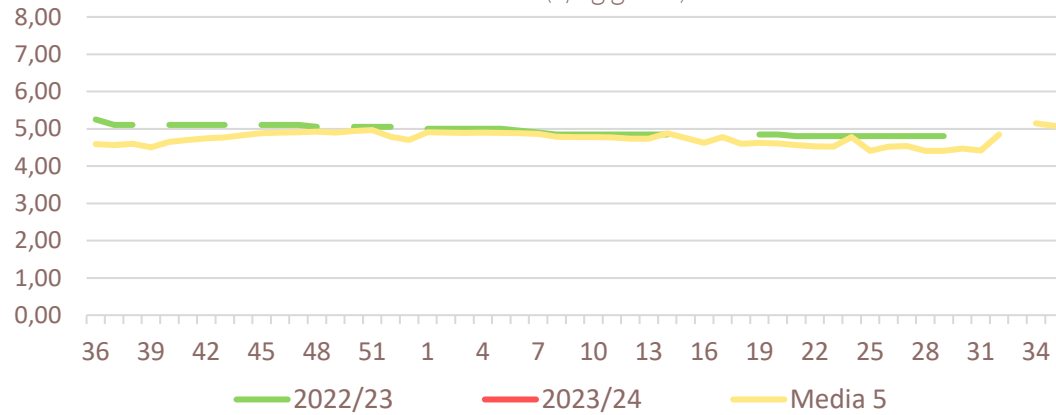

Salida Central Acondicionamiento - Lonja de Albacete - ALMENDRA largueta (€/kg grano)

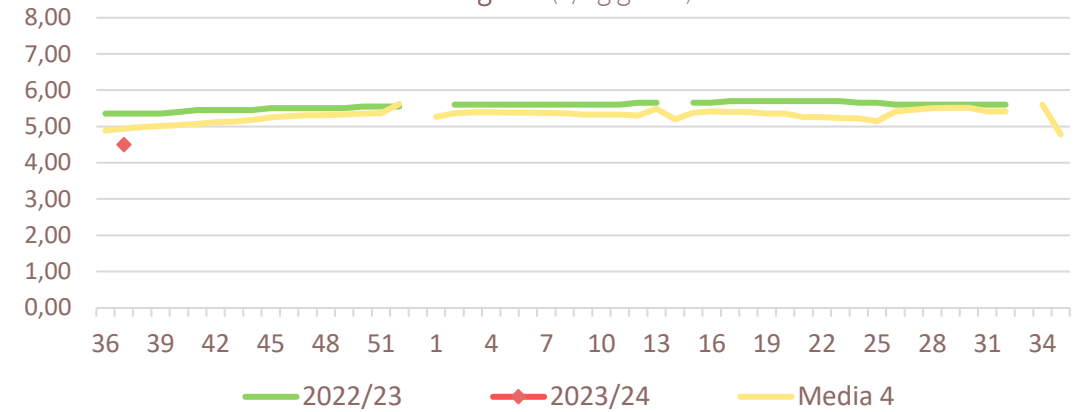

Precios medios nacionales:

Salida Central Acondicionamiento - Lonja de Reus - ALMENDRA marcona (€/kg grano)

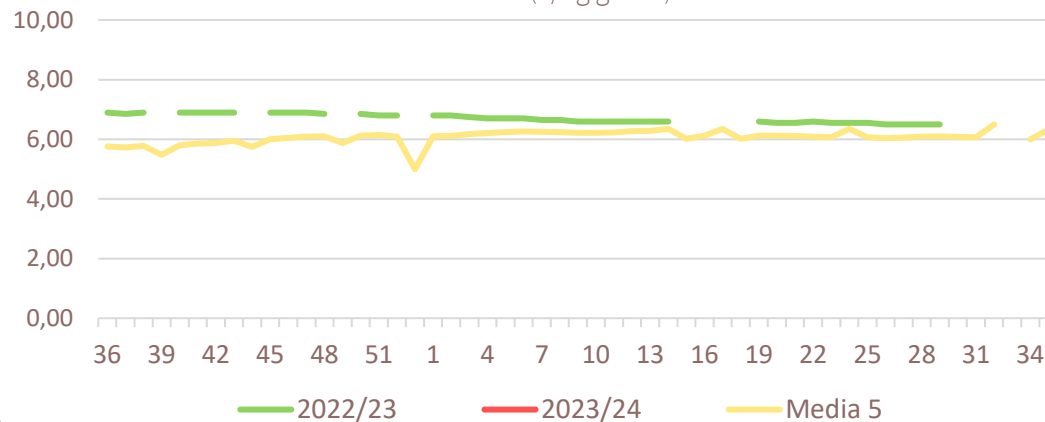

Salida Central Acondicionamiento - Lonja de Albacete - ALMENDRA marcona (€/kg grano)

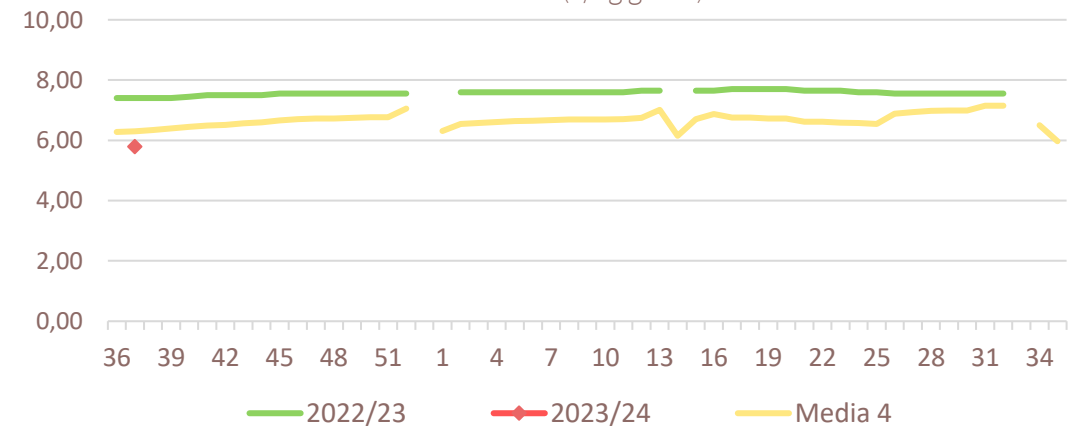



Precios medios nacionales:

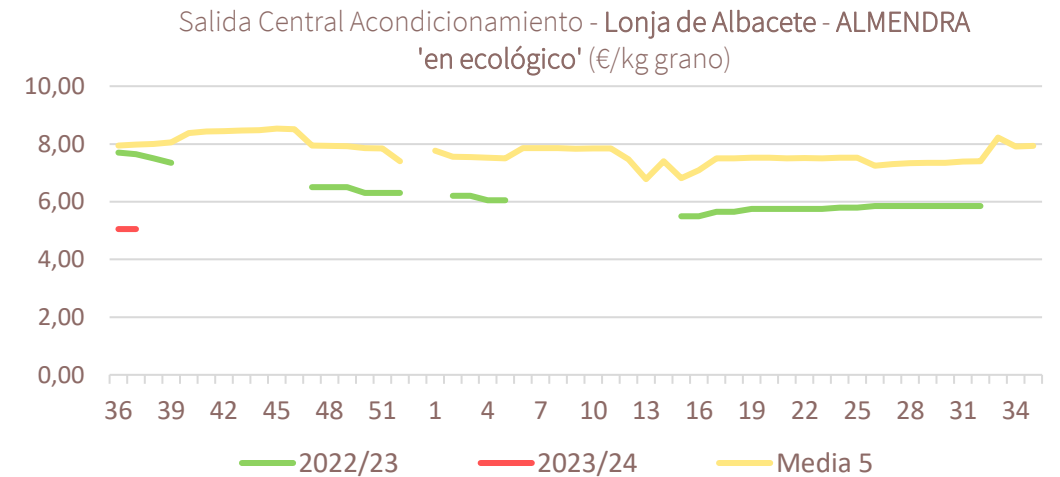
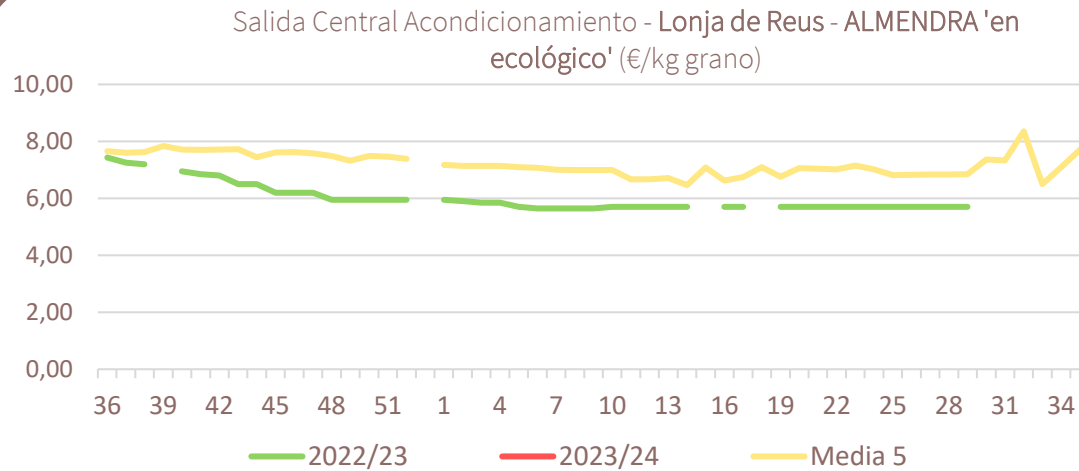

Precios medios nacionales:

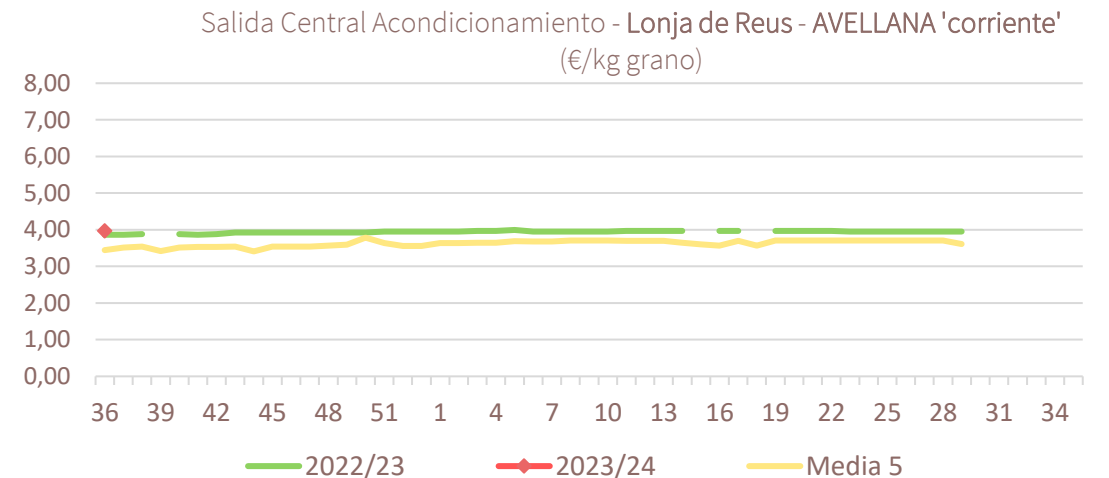
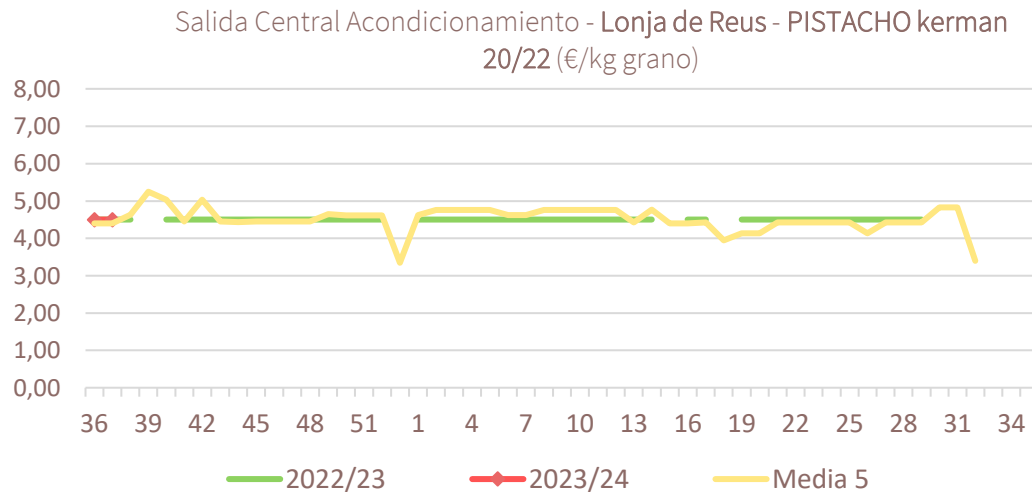



Inicio

Otras frutas y hortalizas

Resumen semanal:

- **PLÁTANO:** tras la estabilidad de la semana pasada, nuevo descenso del precio un 2% esta semana por debajo de los 25€/100kg, en niveles similares a lo registrado para estas hace dos años. *Precio campaña en origen (enero-actualidad): -37% vs media 5.*
- **PATATA:** nuevo repunte esta semana del 0,7%. Los precios se sitúan por encima de la media últimas cinco temporadas para este periodo de campaña. *Precio campaña en origen (enero-actualidad): 53% vs media 5.*

| Productos | Origen (€/100kg) | | |
|-----------|------------------|-------------------|-------------|
| | Sem. Actual | Sem. Anterior (%) | Media 5 (%) |
| Plátano | 24,44 | -2,0% | -59,8% |
| Patata | 0,34 | 0,7% | 24,2% |

Precios medios nacionales:

