

# LA ALIMENTACIÓN MES A MES

ABRIL 20

AVANCE DE DATOS PROVISIONALES  
CÁLCULOS REALIZADOS A PARTIR DEL ÚLTIMO CENSO PUBLICADO POR EL INE



Madrid 2020



Aviso Legal: los contenidos de esta publicación podrán ser reutilizados, citando la fuente y la fecha, en su caso, de la última actualización

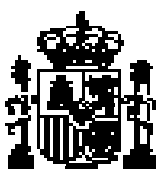

## **MINISTERIO DE AGRICULTURA, PESCA Y ALIMENTACIÓN**

**Edita:**

© Ministerio de Agricultura, Pesca y Alimentación  
Secretaría General Técnica  
Centro de Publicaciones

Catálogo de Publicaciones de la Administración General del Estado:

<http://publicacionesoficiales.boe.es/>

NIPO: 003-19-252-0



## METODOLOGÍA del Panel de Consumo Alimentario

---

El panel de consumo Alimentario se está desarrollando en el Ministerio de Agricultura, Pesca y Alimentación desde el año 1997 y su objetivo principal es el conocimiento de la demanda directa de alimentos en España, (consumo en hogares) para lo que se aplica la siguiente Metodología:

### HOGARES:

**Universo: Todos los hogares de la península, Baleares y Canarias, sin incluir Ceuta y Melilla (18.716.109 en 2020 y 18.582.890 en 2019).**

El universo utilizado para el cálculo de los años 2020 y 2019 del siguiente informe ha sido actualizado con el nuevo censo 2011 establecido por el INE.

**Muestra: Desde Marzo 2016, 12.500 Hogares** que apuntan diariamente sus compras con un lector óptico. La elección de esta muestra es al azar con un método bietápico. En la primera etapa se seleccionan los puntos de sondeo (2.000 desde Marzo 2016) en función del tamaño de las poblaciones para cada una de las regiones. En la segunda, se selecciona los colaboradores en cada uno de los puntos elegidos.

### Consumo en el mes de abril 2020

El consumo de alimentación en España en abril de 2020 con respecto al mismo mes del año pasado crece un 32,5 %. En valor aumenta un 36,9 %, el impacto en el precio medio es del 3,3 %.

El mes de abril de 2020 tiene un incremento en volumen con respecto al mismo mes del año anterior del 32,5 %. Consecuencia producida debido al estado de alarma declarado a mitad del mes marzo, a raíz de la pandemia mundial provocada por el virus Covid-19 y al efecto directo que tiene en la población, pues como tal ha de permanecer confinada en sus hogares.

En comparación con el mes de abril de 2019, los hogares aumentaron la compra de carne en un 30,6 %. Este incremento se debe principalmente al aumento de la carne fresca y de la carne congelada, pues ambas crecen por encima del 30,6 % que crece el total categoría (31,9 % y 72,1 % respectivamente). Las carnes transformadas aumentan su presencia en los hogares exactamente un 23,3 % por encima del dato registrado en el mes de abril de 2019.

El sector de la pesca mantiene sus datos en positivo con una variación con respecto a abril de 2019 del 22,9 %. Son principalmente los pescados quienes impulsan este crecimiento con una variación en volumen del 29,7 %. Los pescados frescos así como los congelados crecen, si bien no lo hacen en la misma medida, los frescos lo hacen en una proporción del 24,4 % mientras que los congelados alcanzan el 51,1 % del crecimiento con respecto al mismo mes del año anterior. Los mariscos/moluscos/crustáceos y las conservas de pescados y moluscos también ganan presencia en el hogar con crecimientos destacados del 18,7 % y del 10,1 % respectivamente.

Aumenta la compra de leche líquida un 20,0 % durante abril de 2020, también se intensifica la compra de derivados lácteos un 22,1 %. Algunas categorías básicas de alimentación ganaron presencia en el hogar de forma muy destacada como los huevos con una variación del 53,1 %, el azúcar (52,0 %), o las legumbres con un incremento del 39,5 %. El pan también mejora su dato y crece un 24,8 % con respecto al mes de abril de 2019.

Los hogares españoles compraron más aceite en abril de 2020. En líneas generales se adquirió un 24,1 % más de volumen de aceite. Este incremento proviene de una mayor compra tanto de aceite de girasol como de aceites de oliva, si bien el incremento es más destacado para el tipo de aceite de girasol con una variación del 39,2 %, mientras que los aceites de oliva crecieron un 15,8 %.

Las patatas frescas, crecieron de forma notable en este mes (44,7 %).

Las hortalizas aumentan de forma considerable en este mes su presencia en los hogares con una variación del 44,0 % en volumen. Los tipos que mayor variación registran con respecto a abril de 2020 son lechugas/escarolas/endivias (101,3 %), tomates (48,7 %), coles y pimientos ambas con variaciones por encima del total categoría (51,4 % y 49,0 %) respectivamente.

En el caso de las frutas, el crecimiento para la categoría también es significativo y su variación con respecto al año anterior es del 35,6 %. En negativo tan solo dos tipos las fresas/fresones y las cerezas con caídas del 7,1 % y 22,4 % respectivamente. Incrementos destacados para limones y naranjas (76,5 % y 42,6 %). Mayor presencia para uvas, kiwis, peras, plátanos y manzanas entre otros.

En relación con las bebidas, en el mes de abril de 2020 aumenta la intensidad de compra de productos como el vino en un 61,2 %, propiciada especialmente por el aumento del volumen de compra de los vinos con DOP+IGP (+68,0 %) aunque también aumenta la compra de vinos sin DOP/IGP en una proporción del 52,7 %. Crece el consumo de bebidas espirituosas y sidras en este mes (99,9 % y 93,9 % respectivamente), se intensifica también la demanda de cerveza en un 69,4 %.

Aumenta la presencia en los hogares españoles tanto de agua de bebidas envasadas (+25,7 %), como de gaseosas y bebidas refrescantes (+28,1 %).

### Consumo en el año móvil de mayo 2019 hasta abril 2020

En términos de volumen, aumento en volumen del 4,2 %, mientras que en valor se ha producido un aumento de 6,5 %. La razón, es la subida del precio medio del total alimentación del 2,2 % en relación al TAM Abril de 2019.

El consumo de carne en los hogares españoles crece un 3,1 % durante los últimos doce meses. Este incremento se traslada a los tres segmentos cárnicos, fresca, congelada y transformada con variaciones positivas del 2,9 % en el caso de la carne fresca y del 10,6 % y 3,0 % para los anteriormente mencionados. Dentro del segmento de la carne fresca, crecen todos los tipos excepto la carne de conejo y el ovino/caprino con descensos del 4,6 % y 4,9 % respectivamente. Fuerte aumento para la carne fresca de vacuno (4,7 %). También se intensificó la compra de carne fresca de pollo y la carne fresca de cerdo (3,2 % y 3,6 % respectivamente).

La demanda del total productos de pesca también presentó una evolución positiva, aunque más contenida con un incremento del 1,0 % en volumen, si bien su incremento en valor fue más destacado (5,0 %). La causa fue que la compra de pescados, especialmente los pescados frescos perdieron intensidad de compra y redujeron su presencia en los hogares, con una variación del 1,0 % en negativo. Los congelados por su parte ganaron volumen con respecto al año anterior (3,6 %). Aumentó también la compra de mariscos/moluscos/crustáceos así como de conservas de pescados/moluscos (1,1 % y 4,1 % respectivamente).

Aumenta la compra de leche líquida un 3,2 % con similar proporción para el valor de la categoría (3,4 %). Los derivados lácteos también crecen con respecto a los doce meses previos un 2,8 % en volumen, siendo más destacado este incremento en valor, alcanzando el 5,4 % de facturación extra con respecto al año anterior.

En referencia a las categorías de alimentación básica, todas las categorías mejoran los datos del año móvil abril 2019. Las legumbres se compraron en estos doce meses un 13,8 % más, al igual que los huevos que crecen un 7,9 %. El azúcar también gana presencia en los hogares y crece un 4,9 %. El pan lo hace en una proporción del 2,0 % con respecto al año anterior.

La compra de aceite por parte de los hogares españoles durante el año móvil abril 2020 tuvo una evolución favorable, con una variación del 6,6 % en términos de volumen. En valor, sin embargo la resultante fue negativa con un descenso en facturación del 5,2 %. La compra de aceites de oliva creció por encima de la categoría (8,6 %) mientras que el aceite de girasol aunque en positivo, creció un 4,1 %.

Crece la compra de patatas frescas un 5,5 %, sin embargo destaca el fuerte impacto que tienen estos productos en valor, con una variación del 17,2 %, con respecto a mismo periodo del año anterior.

La presencia de hortalizas frescas en los hogares españoles aumentó de forma considerable un 6,5 % en volumen, también y de forma más notable es significativo el incremento en valor para la categoría con una variación del 11,0 %. De entre los tipos de hortalizas que más crecen destacar tomates (6,9 %), lechugas/escarolas/endivias (21,1 %) y coles con una variación del 22,4 %.

La adquisición por parte de los hogares de fruta fresca también es mayor en estos doce meses y crece un 4,6 %. Algunos tipos de frutas se compraron más como por ejemplo los limones (8,4 %), los plátanos (11,8 %), las manzanas (6,9 %), o el melón y los kiwis entre otros. Si bien, no fue un buen año para fresas/fresones o cerezas y uvas.

En relación con las bebidas, aumenta el consumo de vinos (3,4 %), cervezas (8,9 %) y bebidas espirituosas (10,4 %). Aumenta la compra de agua de bebidas envasadas así como de gaseosas y bebidas refrescantes, con variaciones del 1,8 % y 1,9 % respectivamente. La sidra también resultó una bebida con una variación positiva tanto en volumen como en valor dentro del hogar, con incrementos del 8,3 % y 22,8 % respectivamente.

|                         | TAM ABRIL 20 | % Variación TAM ABRIL 20 vs TAM ABRIL 19 | % Variación ENERO 20 vs ENERO 19 | % Variación FEBRERO 20 vs FEBRERO 19 | % Variación MARZO 20 vs MARZO 19 | % Variación ABRIL 20 vs ABRIL 19 |
|-------------------------|--------------|--|----------------------------------|--------------------------------------|----------------------------------|----------------------------------|
| Volumen (Millones kg/l) | 29.888,1     | 4,2 %                                    | -1,6 %                           | 5,6 %                                | 15,4 %                           | 32,5 %                           |
| Valor (Millones €)      | 73.069,09    | 6,5 %                                    | 1,5 %                            | 8,6 %                                | 16,1 %                           | 36,9 %                           |
| Precio Medio            | 2,44         | 2,2 %                                    | 3,1 %                            | 2,8 %                                | 0,5 %                            | 3,3 %                            |
| Consumo x Cápita        | 647,48       | 3,4 %                                    | -1,8 %                           | 5,3 %                                | 15,2 %                           | 32,2 %                           |
| Gasto x Cápita          | 1.582,93     | 5,7 %                                    | 1,2 %                            | 8,3 %                                | 15,8 %                           | 36,6 %                           |

| LA ALIMENTACIÓN MES A MES            |                              |                 |            |                       |                  |            |                   |
|--------------------------------------|------------------------------|-----------------|------------|-----------------------|------------------|------------|-------------------|
| TAM ABRIL 20                         |                              |                 |            |                       |                  |            |                   |
| HOGARES                              |                              |                 |            |                       |                  |            |                   |
| Productos                            | Cantidad (Millones de kg/ l) |                 | Evolución  | Valor (Millones de €) |                  | Evolución  | Kg / l per Cápita |
|                                      | TAM ABRIL 19                 | TAM ABRIL 20    | % 20 vs 19 | TAM ABRIL 19          | TAM ABRIL 20     | % 20 vs 19 | TAM ABRIL 20      |
| <b>TOTAL ALIMENTACION</b>            | <b>28.669,7</b>              | <b>29.888,1</b> | <b>4,2</b> | <b>68.607,34</b>      | <b>73.069,09</b> | <b>6,5</b> | <b>647,48</b>     |
| TOTAL CARNE                          | 2.105,8                      | 2.171,1         | 3,1        | 14.141,05             | 15.010,50        | 6,1        | 47,03             |
| TOTAL PESCA                          | 1.050,0                      | 1.060,4         | 1,0        | 8.885,07              | 9.326,55         | 5,0        | 22,97             |
| T.FRUTAS FRESCAS                     | 4.159,3                      | 4.352,2         | 4,6        | 6.409,31              | 6.927,07         | 8,1        | 94,28             |
| T HORTALIZAS Y PATATAS FRESCAS       | 3.530,7                      | 3.751,5         | 6,3        | 5.527,18              | 6.180,90         | 11,8       | 81,27             |
| PAN                                  | 1.449,6                      | 1.479,1         | 2,0        | 3.489,26              | 3.588,83         | 2,9        | 32,04             |
| TOTAL ACEITE                         | 533,5                        | 568,9           | 6,6        | 1.462,43              | 1.386,52         | -5,2       | 12,32             |
| T.HUEVOS KGS                         | 383,0                        | 413,1           | 7,9        | 887,12                | 966,69           | 9,0        | 8,95              |
| LECHE + DERIVADOS LACTEOS            | 4.983,7                      | 5.138,8         | 3,1        | 8.265,32              | 8.662,85         | 4,8        | 111,33            |
| T VINOS Y BEBIDAS DERIVADAS DEL VINO | 433,0                        | 446,2           | 3,1        | 1.159,34              | 1.259,14         | 8,6        | 9,67              |
| AGUA DE BEBIDA ENVAS.                | 2.842,5                      | 2.894,4         | 1,8        | 594,03                | 599,88           | 1,0        | 62,70             |
| T.BEBIDAS ESPIRITUOSA                | 32,6                         | 36,0            | 10,4       | 350,83                | 393,10           | 12,0       | 0,78              |
| GASEOSAS Y BEBID.REFR                | 1.808,5                      | 1.842,7         | 1,9        | 1.509,96              | 1.568,04         | 3,8        | 39,92             |
| RESTO ALIMENTACIÓN                   | 5.357,5                      | 5.733,6         | 7,0        | 15.926,43             | 17.199,03        | 8,0        | 124,21            |

| LA ALIMENTACIÓN MES A MES            |                              |                |             |                       |                 |             |                   |
|--------------------------------------|------------------------------|----------------|-------------|-----------------------|-----------------|-------------|-------------------|
| ABRIL 20                             |                              |                |             |                       |                 |             |                   |
| HOGARES                              |                              |                |             |                       |                 |             |                   |
| Productos                            | Cantidad (Millones de kg/ l) |                | Evolución   | Valor (Millones de €) |                 | Evolución   | Kg / l per Cápita |
|                                      | ABRIL 19                     | ABRIL 20       | % 20 vs 19  | ABRIL 19              | ABRIL 20        | % 20 vs 19  | ABRIL 20          |
| <b>TOTAL ALIMENTACION</b>            | <b>2.332,4</b>               | <b>3.091,4</b> | <b>32,5</b> | <b>5.646,13</b>       | <b>7.730,24</b> | <b>36,9</b> | <b>66,87</b>      |
| TOTAL CARNE                          | 172,7                        | 225,6          | 30,6        | 1.150,9               | 1.523,6         | 32,4        | 4,9               |
| TOTAL PESCA                          | 86,7                         | 106,6          | 22,9        | 738,5                 | 953,0           | 29,0        | 2,3               |
| T.FRUTAS FRESCAS                     | 320,6                        | 434,6          | 35,6        | 493,2                 | 766,8           | 55,5        | 9,4               |
| T HORTALIZAS Y PATATAS FRESCAS       | 285,9                        | 412,3          | 44,2        | 465,8                 | 722,8           | 55,2        | 8,9               |
| PAN                                  | 121,3                        | 151,4          | 24,8        | 292,2                 | 360,5           | 23,4        | 3,3               |
| TOTAL ACEITE                         | 46,4                         | 57,6           | 24,1        | 117,3                 | 129,5           | 10,5        | 1,2               |
| T.HUEVOS KGS                         | 32,8                         | 50,2           | 53,1        | 76,4                  | 117,7           | 54,0        | 1,1               |
| LECHE + DERIVADOS LACTEOS            | 423,5                        | 512,0          | 20,9        | 695,1                 | 889,6           | 28,0        | 11,1              |
| T VINOS Y BEBIDAS DERIVADAS DEL VINO | 33,4                         | 53,0           | 58,6        | 90,1                  | 151,1           | 67,8        | 1,1               |
| AGUA DE BEBIDA ENVAS.                | 216,7                        | 272,3          | 25,7        | 45,9                  | 54,5            | 18,9        | 5,9               |
| T.BEBIDAS ESPIRITUOSA                | 2,3                          | 4,7            | 99,9        | 25,5                  | 50,5            | 98,1        | 0,1               |
| GASEOSAS Y BEBID.REFR                | 143,6                        | 183,8          | 28,1        | 118,2                 | 155,5           | 31,6        | 4,0               |
| RESTO ALIMENTACIÓN                   | 446,4                        | 627,4          | 40,6        | 1.337,1               | 1.854,8         | 38,7        | 13,6              |

T Hortalizas y Patatas Frescas: incluye todas las hortalizas frescas y las patatas frescas

Leche y Derivados Lácteos: incluye Leche Líquida, Preparados Lácteos, Total Otras Leches, Derivados Lácteos

T Vinos y Bebidas Derivadas del Vino: Incluye, Vinos, Espumosos, Cava, Tinto de Verano, Sangría, Vermouth, resto

Bebidas Alcohólicas alta Graduación: incluye Brandy, Whisky, Ginebra, Ron, Anís, Bebidas Espirituosas

Resto Alimentación: todos aquellos productos no desglosados

| TOTAL ALIMENTACIÓN (HOGAR)                                      |  |
|---|--|
| <b>CONSUMO PER CÁPITA</b><br><b>647,48</b><br>Kg / l per Cápita | <b>VOLUMEN EN LA CESTA DE LA COMPRA</b><br><b>29.888,1</b><br>Cantidad (Millones de kg/ l) |

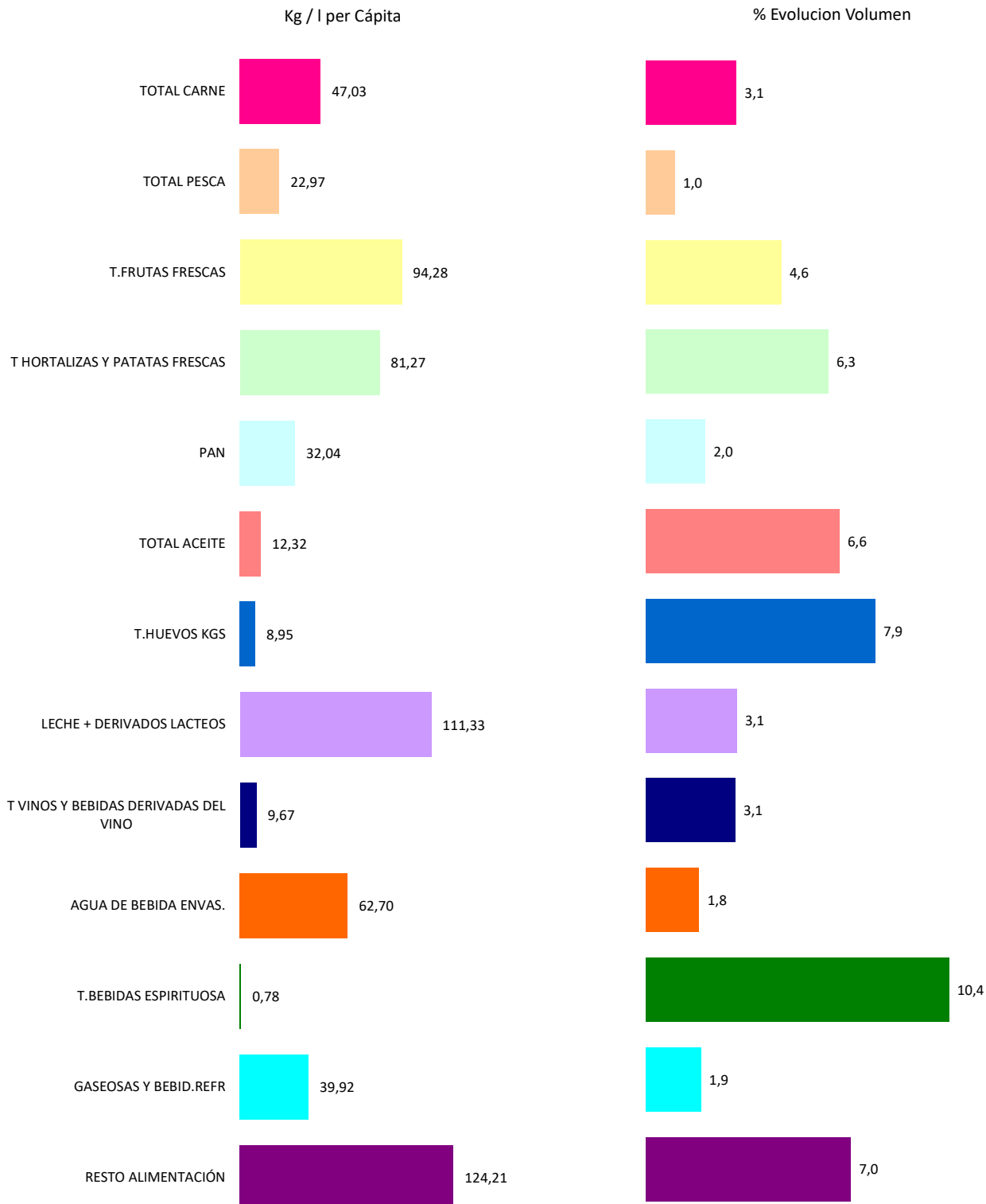

T Hortalizas y Patatas Frescas: incluye todas las hortalizas frescas y las patatas frescas  
 Leche y Derivados Lácteos: incluye Leche Líquida, Preparados Lácteos, Total Otras Leches, Derivados Lácteos  
 T Vinos y Bebidas Derivadas del Vino: Incluye, Vinos, Espumosos, Cava, Tinto de Verano, Sangría, Vermouth, resto  
 Bebidas Alcohólicas alta Graduación: incluye Brandy, Whisky, Ginebra, Ron, Anís, Bebidas Espirituosas  
 Resto Alimentación: todos aquellos productos no desglosados

# CONSUMO ALIMENTARIO EN EL HOGAR



TAM ABRIL 20

## Cuota de los lugares de compra en Volumen (kg/l)

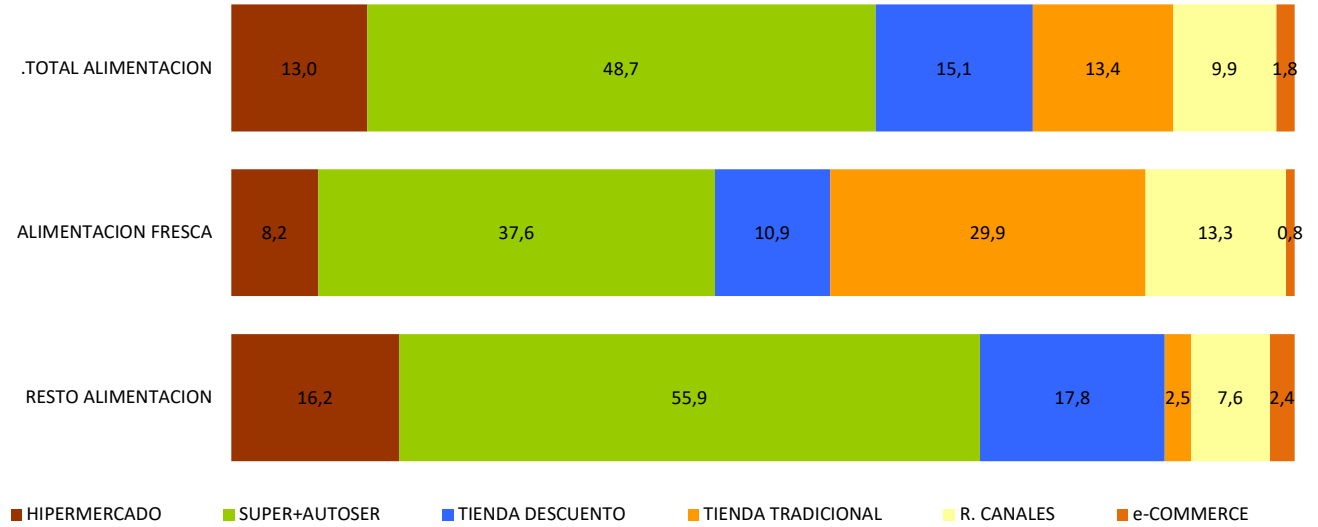

## % Evolución de Volumen (kg/l) en cada Lugar de Compra

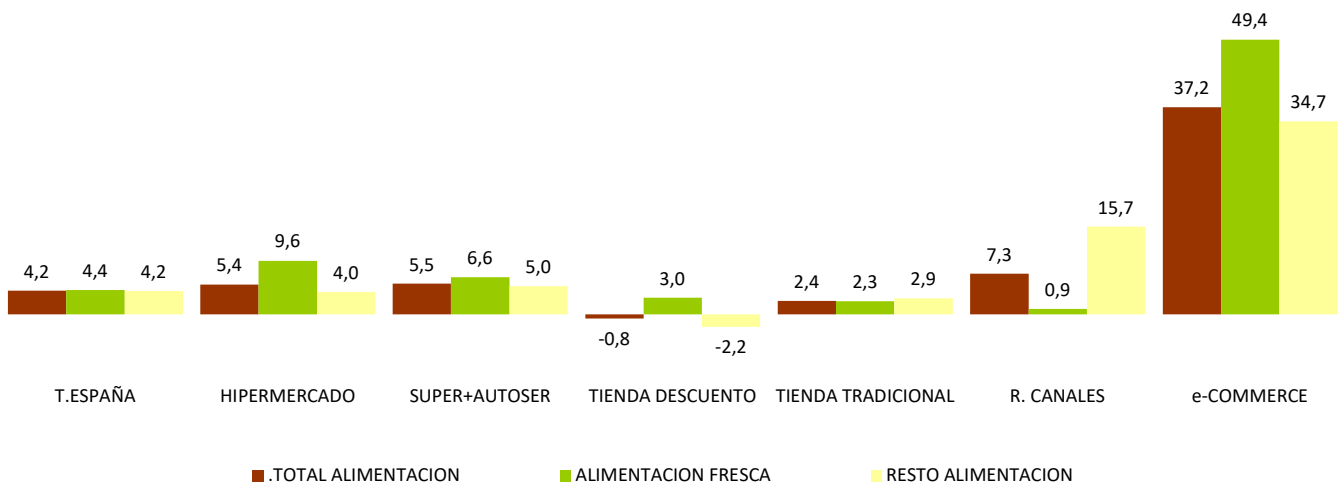

T. TRADICIONAL: Pescadería, Carnicería/Charcutería, Lechería, Herboristería, Tda Congelados, Mercados y Plazas, Panadería, Bar/bodega, Farmacia, Verdulería/Frutería y tiendas de alimentación/comestibles/ultramarinos.

OTROS CANALES: Economato/Coop, Venta Domicilio, Mercadillos, Autoconsumo, Compra Directa al productor, Internet /E-commerce, Resto Canales.

INTERNET / E-COMMERCE: Compras realizadas a través de internet. Este canal está incluido dentro de Otros Canales.

ALIMENTACION FRESCA: Carnes Frescas, Huevos, Pescados Frescos, Mariscos/Moluscos Frescos, Pan, Patatas Frescas, Hortalizas Frescas, Frutas Frescas

| LA ALIMENTACIÓN MES A MES  |                               |                 |            |                       |                 |            |                   |
|----------------------------|-------------------------------|-----------------|------------|-----------------------|-----------------|------------|-------------------|
| TAM ABRIL 20               |                               |                 |            |                       |                 |            |                   |
| HOGARES                    |                               |                 |            |                       |                 |            |                   |
| Productos                  | Cantidad (Millones de kg / l) |                 | Evolución  | Valor (Millones de €) |                 | Evolución  | Kg / l per Cápita |
|                            | TAM ABRIL 19                  | TAM ABRIL 20    | % 20 vs 19 | TAM ABRIL 19          | TAM ABRIL 20    | % 20 vs 19 | TAM ABRIL 20      |
| T.HUEVOS KGS               | 383,0                         | 413,1           | 7,9        | 887,12                | 966,69          | 9,0        | 8,95              |
| CARNE POLLO FRESCA         | 575,3                         | 593,8           | 3,2        | 2.485,94              | 2.574,35        | 3,6        | 12,86             |
| CARNE CERDO FRESCA         | 453,0                         | 469,4           | 3,6        | 2.685,50              | 2.931,35        | 9,2        | 10,17             |
| CARNE VACUNO FRESCA        | 223,0                         | 233,6           | 4,7        | 2.148,54              | 2.267,51        | 5,5        | 5,06              |
| CARNE CONEJO FRESCA        | 44,1                          | 42,1            | -4,6       | 275,86                | 279,71          | 1,4        | 0,91              |
| CARNE OVINO/CAPRINO FRESCA | 63,3                          | 60,2            | -4,9       | 691,23                | 670,24          | -3,0       | 1,30              |
| CARNE TRANSFORMADA         | 529,0                         | 544,6           | 3,0        | 4.619,86              | 4.996,51        | 8,2        | 11,80             |
| RESTO CARNE                | 218,2                         | 227,5           | 4,3        | 1.234,13              | 1.290,83        | 4,6        | 4,93              |
| PESCADOS                   | 567,7                         | 566,8           | -0,2       | 4.381,17              | 4.605,05        | 5,1        | 12,28             |
| MARISCO/MOLUSCO/CRUS       | 279,6                         | 282,6           | 1,1        | 2.458,93              | 2.557,75        | 4,0        | 6,12              |
| CONS.PESCADO/MOLUSCO       | 202,7                         | 211,0           | 4,1        | 2.044,97              | 2.163,75        | 5,8        | 4,57              |
| TOTAL LECHE LIQUIDA        | 3.189,7                       | 3.293,0         | 3,2        | 2.199,87              | 2.275,45        | 3,4        | 71,34             |
| TOTAL OTRAS LECHE          | 28,8                          | 30,3            | 5,4        | 203,21                | 207,34          | 2,0        | 0,66              |
| T DERIVADOS LACTEOS        | 1.765,2                       | 1.815,5         | 2,8        | 5.862,25              | 6.180,06        | 5,4        | 39,33             |
| PAN                        | 1.449,6                       | 1.479,1         | 2,0        | 3.489,26              | 3.588,83        | 2,9        | 32,04             |
| BOLL.PAST.GALLET.CERE      | 619,0                         | 636,0           | 2,8        | 2.827,80              | 2.896,33        | 2,4        | 13,78             |
| CHOCOLATES/CACAOS/SUC      | 163,6                         | 171,1           | 4,6        | 1.173,33              | 1.268,95        | 8,1        | 3,71              |
| CAFES E INFUSIONES         | 78,8                          | 83,3            | 5,7        | 1.212,44              | 1.297,52        | 7,0        | 1,80              |
| ARROZ                      | 176,7                         | 188,5           | 6,7        | 291,44                | 314,60          | 7,9        | 4,08              |
| TOTAL PASTAS               | 188,9                         | 203,4           | 7,7        | 360,46                | 388,87          | 7,9        | 4,41              |
| AZUCAR                     | 147,7                         | 154,9           | 4,9        | 134,57                | 148,33          | 10,2       | 3,36              |
| LEGUMBRES                  | 148,7                         | 169,2           | 13,8       | 288,09                | 324,67          | 12,7       | 3,66              |
| TOTAL ACEITES DE OLIVA     | 347,6                         | 377,5           | 8,6        | 1.245,61              | 1.162,94        | -6,6       | 8,18              |
| ACEITE DE GIRASOL          | 169,0                         | 176,0           | 4,1        | 178,90                | 186,55          | 4,3        | 3,81              |
| RESTO ACEITE               | 17,0                          | 15,4            | -9,2       | 37,92                 | 37,03           | -2,3       | 0,33              |
| PATATAS FRESCAS            | 929,3                         | 980,5           | 5,5        | 767,34                | 899,43          | 17,2       | 21,24             |
| PATATAS CONGELADAS         | 44,1                          | 44,4            | 0,5        | 55,53                 | 57,54           | 3,6        | 0,96              |
| PATATAS PROCESADAS         | 61,5                          | 67,1            | 9,1        | 328,52                | 364,61          | 11,0       | 1,45              |
| TOMATES                    | 602,7                         | 644,5           | 6,9        | 983,87                | 1.101,83        | 12,0       | 13,96             |
| RESTO HORTALIZAS FRESCAS   | 1.998,7                       | 2.126,4         | 6,4        | 3.775,97              | 4.179,64        | 10,7       | 46,07             |
| CITRICOS                   | 1.138,9                       | 1.182,2         | 3,8        | 1.305,25              | 1.457,20        | 11,6       | 25,61             |
| RESTO FRUTAS FRESCAS       | 3.020,4                       | 3.170,0         | 5,0        | 5.104,06              | 5.469,86        | 7,2        | 68,67             |
| ACEITUNAS                  | 114,4                         | 118,3           | 3,4        | 350,49                | 349,89          | -0,2       | 2,56              |
| FRUTOS SECOS               | 147,0                         | 157,7           | 7,3        | 1.086,68              | 1.196,69        | 10,1       | 3,42              |
| T.FRUTA&HORTA.TRANSF       | 590,2                         | 630,9           | 6,9        | 1.283,99              | 1.377,73        | 7,3        | 13,67             |
| PLATOS PREPARADOS          | 672,5                         | 738,7           | 9,9        | 2.901,70              | 3.165,57        | 9,1        | 16,00             |
| BEBIDAS DERIVADAS VI       | 73,8                          | 74,8            | 1,4        | 115,94                | 129,47          | 11,7       | 1,62              |
| VINOS TRANQUILOS           | 136,0                         | 151,4           | 11,3       | 587,31                | 659,11          | 12,2       | 3,28              |
| ESPUM(INC CAVA)+GAS        | 23,7                          | 24,8            | 4,8        | 124,72                | 132,10          | 5,9        | 0,54              |
| VINOS DE AGUJA             | 4,9                           | 4,5             | -8,2       | 14,29                 | 12,99           | -9,1       | 0,10              |
| VINOS LICOROSOS            | 11,5                          | 12,5            | 9,2        | 42,05                 | 46,28           | 10,1       | 0,27              |
| OTROS VINOS CON DOP        | -                             | -               | -          | -                     | -               | -          | -                 |
| VINO SIN DOP/IGP           | 155,3                         | 152,0           | -2,1       | 206,95                | 206,29          | -0,3       | 3,29              |
| VINOS CON I.G.P.           | 25,6                          | 23,7            | -7,3       | 57,33                 | 61,50           | 7,3        | 0,51              |
| CERVEZAS                   | 829,5                         | 903,6           | 8,9        | 1.062,05              | 1.210,61        | 14,0       | 19,58             |
| T.BEBIDAS ESPIRITUOSA      | 32,6                          | 36,0            | 10,4       | 350,83                | 393,10          | 12,0       | 0,78              |
| TOTAL ZUMO Y NECTAR        | 383,5                         | 378,1           | -1,4       | 410,48                | 400,95          | -2,3       | 8,19              |
| AGUA DE BEBIDA ENVAS.      | 2.842,5                       | 2.894,4         | 1,8        | 594,03                | 599,88          | 1,0        | 62,70             |
| GASEOSAS Y BEBID.REFR      | 1.808,5                       | 1.842,7         | 1,9        | 1.509,96              | 1.568,04        | 3,8        | 39,92             |
| OTROS PROD.EN PESO         | 61,0                          | 72,6            | 19,0       | 501,41                | 620,06          | 23,7       | 1,57              |
| OTROS PROD.EN VOLUMEN      | 227,8                         | 239,2           | 5,0        | 292,40                | 309,48          | 5,8        | 5,18              |
| <b>TOTAL ALIMENTACION</b>  | <b>28.669,7</b>               | <b>29.888,1</b> | <b>4,2</b> | <b>68.607,3</b>       | <b>73.069,1</b> | <b>6,5</b> | <b>647,5</b>      |

Resto Carne: Incluye todos los tipos de Carne a excepción de la Carne de Pollo Fresca, Carne de Cerdo Fresca, Carne de Vacuno Fresca, Carne de ovino/capriño Fresca y Carne Transformada

T. Derivados Lácteos: Incluye Preparados Lácteos y Derivados Lácteos

Resto Aceite: Incluye todos los aceites que no son de Oliva o Girasol

Resto Hortalizas Frescas: incluye todas las Hortalizas Frescas a excepción de los Tomates

Citricos: incluyen las frutas cítricas (Naranjas, Mandarinas y Limones)

Resto Frutas Frescas: Incluye todas las frutas frescas a excepción de las cítricas (Naranjas, Mandarinas y Limones)

Bebidas Alcohólicas Alta Graduación: incluye el Brandy, Whisky, Ginebra, Ron, Anís, Otras Bebidas Alcohólicas.

O. Productos en Peso: incluye la miel, los edulcorantes, bases pizzas y masas de hojaldre, harinas y semolas, encurtidos, sal, caldos.....

O. Productos en Volumen: incluye la sidra, el vinagre, bebidas con vino, horchata, leche de distinta especie a la de vaca,....

- No se dispone de dato porque aún no dispone de compras registradas



|  | MILES de kg/l      |                    |               | MILES de €           |                      |               | CONSUMO X CÁPITA | PENETRACIÓN** |
|--|--------------------|--------------------|---------------|----------------------|----------------------|---------------|------------------|---------------|
|  | TAM ABRIL 19       | TAM ABRIL 20       | % EVOL.       | TAM ABRIL 19         | TAM ABRIL 20         | % EVOL.       |                  |               |
|  |                    |                    |               |                      |                      |               |                  |               |
| <b>TOTAL CARNE</b>                               | <b>2.105.846,5</b> | <b>2.171.125,1</b> | <b>3,1 %</b>  | <b>14.141.054,90</b> | <b>15.010.502,15</b> | <b>6,1 %</b>  | <b>47,03</b>     | <b>97,4</b>   |
| CARNE FRESCA                                     | 1.527.931,1        | 1.572.427,0        | 2,9 %         | 9.300.090,80         | 9.773.123,77         | 5,1 %         | 34,06            | 91,8          |
| CARNE VACUNO                                     | 223.008,0          | 233.561,7          | 4,7 %         | 2.148.543,12         | 2.267.505,10         | 5,5 %         | 5,06             | 59,1          |
| CARNE POLLO                                      | 575.295,3          | 593.789,9          | 3,2 %         | 2.485.936,24         | 2.574.354,88         | 3,6 %         | 12,86            | 77,9          |
| CARNE CONEJO                                     | 44.103,7           | 42.072,8           | -4,6 %        | 275.862,08           | 279.714,00           | 1,4 %         | 0,91             | 14,9          |
| CARNE OVINO/CAPRINO                              | 63.266,5           | 60.154,9           | -4,9 %        | 691.225,37           | 670.236,33           | -3,0 %        | 1,30             | 16,7          |
| CARNE CERDO                                      | 452.973,1          | 469.399,3          | 3,6 %         | 2.685.502,20         | 2.931.351,40         | 9,2 %         | 10,17            | 75,1          |
| CARNE CONGELADA                                  | 48.892,3           | 54.068,8           | 10,6 %        | 221.108,96           | 240.863,73           | 8,9 %         | 1,17             | 14,1          |
| CARNE TRANSFORMADA                               | 529.023,0          | 544.629,4          | 3,0 %         | 4.619.855,14         | 4.996.514,65         | 8,2 %         | 11,80            | 93,0          |
| <b>TOTAL PESCA</b>                               | <b>1.049.970,5</b> | <b>1.060.413,5</b> | <b>1,0 %</b>  | <b>8.885.069,41</b>  | <b>9.326.552,74</b>  | <b>5,0 %</b>  | <b>22,97</b>     | <b>92,7</b>   |
| PESCADOS   | 567.700,9          | 566.822,0          | -0,2 %        | 4.381.170,87         | 4.605.050,56         | 5,1 %         | 12,28            | 76,1          |
| PESCADOS FRESCOS                                 | 457.968,5          | 453.168,2          | -1,0 %        | 3.555.944,38         | 3.702.642,69         | 4,1 %         | 9,82             | 60,6          |
| PESCADOS CONGELADOS                              | 109.732,4          | 113.653,8          | 3,6 %         | 825.226,49           | 902.407,86           | 9,4 %         | 2,46             | 44,1          |
| MARISCO/MOLUSCO/CRUS                             | 279.609,1          | 282.612,6          | 1,1 %         | 2.458.925,41         | 2.557.750,24         | 4,0 %         | 6,12             | 56,4          |
| CONS.PESCADO/MOLUSCO                             | 202.660,6          | 210.978,9          | 4,1 %         | 2.044.973,13         | 2.163.751,95         | 5,8 %         | 4,57             | 78,0          |
| <b>TOTAL LECHE LIQUIDA</b>                       | <b>3.189.733,7</b> | <b>3.293.021,5</b> | <b>3,2 %</b>  | <b>2.199.871,02</b>  | <b>2.275.448,15</b>  | <b>3,4 %</b>  | <b>71,34</b>     | <b>83,9</b>   |
| LECHE ESTERILIZADA                               | 3.083.832,3        | 3.174.047,0        | 2,9 %         | 2.113.556,50         | 2.175.800,00         | 2,9 %         | 68,76            | 82,6          |
| LECHE PASTERIZADA                                | 90.958,8           | 106.183,9          | 16,7 %        | 78.331,65            | 91.929,16            | 17,4 %        | 2,30             | 5,9           |
| LECHE CRUDA                                      | 14.942,5           | 12.790,7           | -14,4 %       | 7.982,87             | 7.718,99             | -3,3 %        | 0,28             | 0,3           |
| <b>T Derivados lacteos</b>                       | <b>1.765.214,7</b> | <b>1.815.469,0</b> | <b>2,8 %</b>  | <b>5.862.245,43</b>  | <b>6.180.057,84</b>  | <b>5,4 %</b>  | <b>39,33</b>     | <b>103,3</b>  |
| YOGURT   | 448.794,7          | 466.964,1          | 4,0 %         | 828.465,70           | 861.342,53           | 4,0 %         | 10,12            | 70,9          |
| LECHE FERMENTADA CON BIFIDOBACTERIA+OTRAS LECHES | 213.845,8          | 216.877,1          | 1,4 %         | 628.120,35           | 637.995,18           | 1,6 %         | 4,70             | 48,3          |
| QUESO  | 354.570,7          | 378.898,7          | 6,9 %         | 2.622.310,82         | 2.856.909,74         | 8,9 %         | 8,21             | 88,2          |
| RESTO DERIVADOS LACTEOS                          | 748.003,4          | 752.729,0          | 0,6 %         | 1.783.348,56         | 1.823.810,38         | 2,3 %         | 16,31            | 104,1         |
| <b>T.HUEVOS KGS</b>                              | <b>382.974,9</b>   | <b>413.068,5</b>   | <b>7,9 %</b>  | <b>887.124,1</b>     | <b>966.685,6</b>     | <b>9,0 %</b>  | <b>8,9</b>       | <b>79,4</b>   |
| <b>PAN</b>                                       | <b>1.449.578,1</b> | <b>1.479.101,5</b> | <b>2,0 %</b>  | <b>3.489.262,8</b>   | <b>3.588.829,2</b>   | <b>2,9 %</b>  | <b>32,0</b>      | <b>96,9</b>   |
| <b>LEGUMBRES</b>                                 | <b>148.710,1</b>   | <b>169.174,5</b>   | <b>13,8 %</b> | <b>288.094,1</b>     | <b>324.673,0</b>     | <b>12,7 %</b> | <b>3,7</b>       | <b>45,2</b>   |
| <b>AZUCAR</b>                                    | <b>147.742,8</b>   | <b>154.927,5</b>   | <b>4,9 %</b>  | <b>134.566,9</b>     | <b>148.327,2</b>     | <b>10,2 %</b> | <b>3,4</b>       | <b>39,5</b>   |
| <b>TOTAL ACEITE</b>                              | <b>533.503,1</b>   | <b>568.867,8</b>   | <b>6,6 %</b>  | <b>1.462.428,7</b>   | <b>1.386.521,5</b>   | <b>-5,2 %</b> | <b>12,3</b>      | <b>59,8</b>   |
| TOTAL ACEITES DE OLIVA                           | 347.567,3          | 377.492,4          | 8,6 %         | 1.245.605,6          | 1.162.936,8          | -6,6 %        | 8,2              | 44,6          |
| ACEITE DE GIRASOL                                | 168.963,5          | 175.965,9          | 4,1 %         | 178.902,9            | 186.551,0            | 4,3 %         | 3,8              | 29,4          |

T DERIVADOS LACTEOS: Incluye Preparados Lacteos y Derivados Lacteos  
 BIFIDUS + LECHES FERMENTADAS: INCLUEN LOS Yogures con Bifidus y las Otras Leches fermentadas  
 \*\*Penetración promedio mensual de los últimos 12 meses

**CONSUMO ALIMENTARIO EN EL HOGAR**

|                               | MILES de kg/l      |                    |               | MILES de €         |                    |               | CONSUMO X CÁPITA |              | PENETRACION** |              |
|-------------------------------|--------------------|--------------------|---------------|--------------------|--------------------|---------------|------------------|--------------|---------------|--------------|
|                               | TAM ABRIL 19       | TAM ABRIL 20       | % EVOL.       | TAM ABRIL 19       | TAM ABRIL 20       | % EVOL.       | TAM ABRIL 20     | TAM ABRIL 20 | TAM ABRIL 20  | TAM ABRIL 20 |
| <b>PATATAS FRESCAS</b>        | <b>929.262,6</b>   | <b>980.526,9</b>   | <b>5,5 %</b>  | <b>767.338,7</b>   | <b>899.428,5</b>   | <b>17,2 %</b> | <b>21,2</b>      | <b>67,1</b>  |               |              |
| <b>T.HORTALIZAS FRESCAS</b>   | <b>2.601.425,8</b> | <b>2.770.963,0</b> | <b>6,5 %</b>  | <b>4.759.844,7</b> | <b>5.281.474,3</b> | <b>11,0 %</b> | <b>60,0</b>      | <b>96,3</b>  |               |              |
| TOMATES                       | 602.748,0          | 644.526,4          | 6,9 %         | 983.874,4          | 1.101.831,1        | 12,0 %        | 14,0             | 80,0         |               |              |
| CEBOLLAS                      | 328.847,1          | 345.330,1          | 5,0 %         | 383.065,2          | 438.070,6          | 14,4 %        | 7,5              | 67,4         |               |              |
| LECHUGA/ESC./ENDIVIA          | 161.567,7          | 195.666,1          | 21,1 %        | 457.521,4          | 535.701,3          | 17,1 %        | 4,2              | 66,1         |               |              |
| PIMIENTOS                     | 222.639,0          | 236.049,3          | 6,0 %         | 417.050,0          | 469.316,3          | 12,5 %        | 5,1              | 65,2         |               |              |
| JUDIAS VERDES                 | 85.057,1           | 85.539,3           | 0,6 %         | 251.371,9          | 279.097,2          | 11,0 %        | 1,9              | 30,8         |               |              |
| COLES                         | 61.592,5           | 75.410,6           | 22,4 %        | 71.614,2           | 87.020,7           | 21,5 %        | 1,6              | 18,7         |               |              |
| <b>T.FRUTAS FRESCAS</b>       | <b>4.159.302,0</b> | <b>4.352.245,1</b> | <b>4,6 %</b>  | <b>6.409.308,9</b> | <b>6.927.066,3</b> | <b>8,1 %</b>  | <b>94,28</b>     | <b>95,3</b>  |               |              |
| NARANJAS                      | 764.451,9          | 789.882,8          | 3,3 %         | 748.163,6          | 814.710,5          | 8,9 %         | 17,11            | 48,7         |               |              |
| MANDARINAS                    | 268.303,1          | 277.307,2          | 3,4 %         | 370.096,5          | 453.189,7          | 22,5 %        | 6,01             | 38,8         |               |              |
| LIMONES                       | 106.177,1          | 115.055,2          | 8,4 %         | 186.991,4          | 189.302,3          | 1,2 %         | 2,49             | 37,2         |               |              |
| PLATANOS                      | 538.969,4          | 602.382,5          | 11,8 %        | 881.226,8          | 958.596,2          | 8,8 %         | 13,05            | 78,2         |               |              |
| MANZANAS                      | 437.758,6          | 467.776,9          | 6,9 %         | 673.270,2          | 694.444,2          | 3,1 %         | 10,13            | 63,9         |               |              |
| PERAS                         | 222.431,5          | 228.825,4          | 2,9 %         | 340.060,4          | 367.276,6          | 8,0 %         | 4,96             | 46,8         |               |              |
| MELOCOTONES                   | 140.620,7          | 139.656,2          | -0,7 %        | 238.988,7          | 240.521,5          | 0,6 %         | 3,03             | 23,7         |               |              |
| ALBARICOQUES                  | 41.361,0           | 40.370,8           | -2,4 %        | 81.757,3           | 79.571,8           | -2,7 %        | 0,87             | 11,2         |               |              |
| FRESAS/FRESON                 | 137.653,6          | 130.626,8          | -5,1 %        | 363.196,4          | 374.916,4          | 3,2 %         | 2,83             | 29,0         |               |              |
| MELON                         | 345.102,3          | 366.490,9          | 6,2 %         | 358.724,2          | 392.988,5          | 9,6 %         | 7,94             | 30,3         |               |              |
| SANDIA                        | 359.355,2          | 373.575,0          | 4,0 %         | 287.674,3          | 310.835,2          | 8,1 %         | 8,09             | 23,7         |               |              |
| CIRUELAS                      | 52.409,4           | 62.313,7           | 18,9 %        | 101.953,2          | 110.326,9          | 8,2 %         | 1,35             | 17,7         |               |              |
| CEREZAS                       | 61.623,1           | 49.414,1           | -19,8 %       | 191.902,3          | 190.586,0          | -0,7 %        | 1,07             | 12,5         |               |              |
| UVAS                          | 90.444,7           | 89.312,5           | -1,3 %        | 229.596,7          | 243.018,7          | 5,8 %         | 1,93             | 23,6         |               |              |
| KIWI                          | 128.592,1          | 132.269,0          | 2,9 %         | 372.522,5          | 402.398,6          | 8,0 %         | 2,87             | 35,6         |               |              |
| <b>BEBIDAS DERIVADAS VI</b>   | <b>73.768,1</b>    | <b>74.820,4</b>    | <b>1,4 %</b>  | <b>115.942,3</b>   | <b>129.474,6</b>   | <b>11,7 %</b> | <b>1,62</b>      | <b>9,5</b>   |               |              |
| <b>TOTAL VINOS</b>            | <b>359.203,3</b>   | <b>371.404,5</b>   | <b>3,4 %</b>  | <b>1.043.395,6</b> | <b>1.129.660,5</b> | <b>8,3 %</b>  | <b>8,05</b>      | <b>40,7</b>  |               |              |
| T.VINOS SIN DOP/IGP           | 157.541,5          | 154.419,1          | -2,0 %        | 217.646,9          | 217.650,4          | 0,0 %         | 3,35             | 22,1         |               |              |
| T.VINOS CON DOP+IGP           | 201.661,8          | 216.985,5          | 7,6 %         | 825.748,7          | 912.010,2          | 10,4 %        | 4,70             | 27,3         |               |              |
| VINOS CON DOP                 | 176.040,2          | 193.246,6          | 9,8 %         | 768.421,7          | 850.513,5          | 10,7 %        | 4,19             | 26,1         |               |              |
| VINOS TRANQUILOS              | 135.984,4          | 151.398,3          | 11,3 %        | 587.306,1          | 659.112,8          | 12,2 %        | 3,28             | 20,4         |               |              |
| ESPUM(INC CAVA)+GAS           | 23.675,8           | 24.823,0           | 4,8 %         | 124.720,3          | 132.097,4          | 5,9 %         | 0,54             | 6,1          |               |              |
| VINOS DE AGUJA                | 4.882,7            | 4.480,1            | -8,2 %        | 14.294,3           | 12.992,3           | -9,1 %        | 0,10             | 1,3          |               |              |
| VINOS LICOROSOS               | 11.485,6           | 12.538,6           | 9,2 %         | 42.052,5           | 46.283,7           | 10,1 %        | 0,27             | 4,0          |               |              |
| OTROS VINOS CON DOP           | -                  | -                  | 0,0 %         | -                  | -                  | 0,0 %         | -                | -            |               |              |
| VINOS CON I.G.P.              | 25.621,7           | 23.738,8           | -7,3 %        | 57.327,0           | 61.496,6           | 7,3 %         | 0,51             | 3,3          |               |              |
| <b>CERVEZAS</b>               | <b>829.466,4</b>   | <b>903.595,7</b>   | <b>8,9 %</b>  | <b>1.062.054,7</b> | <b>1.210.608,6</b> | <b>14,0 %</b> | <b>19,58</b>     | <b>46,7</b>  |               |              |
| <b>SIDRAS</b>                 | <b>16.416,0</b>    | <b>17.781,6</b>    | <b>8,3 %</b>  | <b>37.959,5</b>    | <b>46.610,5</b>    | <b>22,8 %</b> | <b>0,39</b>      | <b>4,7</b>   |               |              |
| <b>T.BEBIDAS ESPIRITUOSAS</b> | <b>32.599,7</b>    | <b>35.986,4</b>    | <b>10,4 %</b> | <b>350.833,4</b>   | <b>393.100,9</b>   | <b>12,0 %</b> | <b>0,78</b>      | <b>11,0</b>  |               |              |

BEBIDAS DERIVADAS DE VINO: incluye tinto de verano, sangría, vermut y resto.

BEBIDAS ESPIRITUOSAS: incluye el brandy, whisky, ginebra, ron, anís y otras bebidas espirituosas

- No se dispone de dato porque aún no dispone de compras registradas

\*\*Penetración promedio mensual de los últimos 12 meses

**CONSUMO ALIMENTARIO EN EL HOGAR**

| Miles de Kilos/Litros                            | ABRIL 19          | MAYO 19           | JUNIO 19          | JULIO 19          | AGOSTO 19         | SEPTIEMBRE 19     | OCTUBRE 19        | NOVIEMBRE 19      | DECIEMBRE 19      | ENERO 20          | FEBRERO 20        | MARZO 20          | ABRIL 20          |
|--|-------------------|-------------------|-------------------|-------------------|-------------------|-------------------|-------------------|-------------------|-------------------|-------------------|-------------------|-------------------|-------------------|
| <b>TOTAL CARNE</b>                               | <b>172.660,97</b> | <b>174.235,68</b> | <b>161.739,90</b> | <b>155.482,77</b> | <b>152.250,41</b> | <b>162.718,35</b> | <b>180.645,15</b> | <b>184.124,40</b> | <b>202.611,87</b> | <b>182.394,65</b> | <b>175.348,62</b> | <b>214.014,75</b> | <b>225.558,58</b> |
| CARNE FRESCA                                     | 125.855,65        | 126.354,93        | 117.088,87        | 111.768,82        | 109.465,96        | 116.980,52        | 128.980,30        | 132.275,25        | 143.405,87        | 134.795,97        | 128.975,81        | 156.294,65        | 166.040,01        |
| CARNE VACUNO                                     | 18.610,73         | 19.501,90         | 16.646,96         | 17.019,78         | 15.603,43         | 17.441,95         | 20.022,19         | 20.058,98         | 21.165,05         | 20.079,23         | 19.033,94         | 23.349,60         | 23.638,71         |
| CARNE POLLO                                      | 47.891,38         | 48.945,23         | 45.460,62         | 43.623,04         | 43.768,33         | 45.399,16         | 48.697,61         | 49.964,76         | 46.331,29         | 49.493,61         | 47.113,33         | 60.470,25         | 64.522,63         |
| CARNE CONEJO                                     | 3.469,72          | 3.940,60          | 3.628,44          | 3.187,79          | 3.282,55          | 3.085,37          | 3.288,71          | 3.276,59          | 3.335,89          | 3.582,91          | 3.324,13          | 4.176,88          | 3.962,99          |
| CARNE OVINO/CAPRINO                              | 5.786,24          | 4.176,41          | 3.833,43          | 3.614,51          | 3.961,53          | 3.869,18          | 3.766,79          | 4.427,23          | 12.102,93         | 4.963,80          | 4.647,35          | 4.709,04          | 6.082,71          |
| CARNE CERDO                                      | 36.089,87         | 36.075,73         | 35.415,50         | 32.629,33         | 32.051,57         | 34.103,10         | 38.435,53         | 39.381,68         | 42.727,98         | 41.176,25         | 40.075,28         | 46.783,76         | 50.543,55         |
| CARNE CONGELADA                                  | 3.676,09          | 3.756,99          | 3.676,23          | 3.990,74          | 4.360,72          | 4.341,63          | 4.175,39          | 4.420,12          | 4.577,45          | 4.408,99          | 4.066,20          | 5.967,56          | 6.326,80          |
| CARNE TRANSFORMADA                               | 43.129,23         | 44.123,76         | 40.974,80         | 39.723,20         | 38.423,74         | 41.396,20         | 47.489,46         | 47.429,03         | 54.628,56         | 43.189,69         | 42.306,60         | 51.752,54         | 53.191,77         |
| <b>TOTAL PESCA</b>                               | <b>86.746,87</b>  | <b>84.838,66</b>  | <b>83.498,74</b>  | <b>84.193,34</b>  | <b>78.393,84</b>  | <b>80.449,08</b>  | <b>85.674,95</b>  | <b>89.817,89</b>  | <b>113.173,07</b> | <b>80.058,67</b>  | <b>80.548,42</b>  | <b>93.165,47</b>  | <b>106.601,34</b> |
| PESCADOS   | 47.724,16         | 49.072,81         | 45.956,84         | 45.795,12         | 40.673,25         | 44.571,01         | 48.165,16         | 45.572,71         | 43.169,04         | 42.441,38         | 46.251,02         | 53.262,39         | 61.891,24         |
| PESCADOS FRESCOS                                 | 38.272,64         | 40.644,89         | 37.961,59         | 37.743,42         | 32.744,61         | 36.015,48         | 39.509,71         | 36.756,77         | 33.477,75         | 32.503,27         | 37.346,44         | 40.850,77         | 47.613,45         |
| PESCADOS CONGELADOS                              | 9.451,53          | 8.427,92          | 7.995,25          | 8.051,70          | 7.928,64          | 8.555,53          | 8.655,45          | 8.815,94          | 9.691,28          | 9.938,11          | 8.904,57          | 12.411,62         | 14.277,79         |
| MARISCO/MOLUSCO/CRUS                             | 20.456,93         | 18.604,12         | 19.015,80         | 19.287,99         | 20.181,20         | 20.010,31         | 21.581,60         | 28.494,59         | 51.515,69         | 22.530,19         | 18.532,01         | 18.585,08         | 24.273,99         |
| CONS.PESCADO/MOLUSCO                             | 18.565,77         | 17.161,73         | 18.526,10         | 19.110,22         | 17.539,38         | 15.867,76         | 15.928,19         | 15.750,59         | 18.488,35         | 15.087,10         | 15.765,40         | 21.317,99         | 20.436,10         |
| <b>TOTAL LECHE LIQUIDA</b>                       | <b>275.340,47</b> | <b>274.855,86</b> | <b>249.362,96</b> | <b>243.994,58</b> | <b>240.970,21</b> | <b>253.273,91</b> | <b>275.481,52</b> | <b>274.902,43</b> | <b>267.771,02</b> | <b>280.908,43</b> | <b>265.248,03</b> | <b>335.777,58</b> | <b>330.475,00</b> |
| LECHE ESTERILIZADA                               | 265.481,60        | 264.459,30        | 240.093,90        | 234.520,60        | 232.352,30        | 243.865,20        | 265.865,60        | 264.500,90        | 256.608,00        | 271.044,40        | 255.322,70        | 325.806,70        | 319.607,40        |
| LECHE PASTERIZADA                                | 8.359,04          | 8.930,62          | 8.263,79          | 7.684,93          | 7.540,28          | 7.892,27          | 8.961,58          | 9.691,26          | 9.874,80          | 9.058,95          | 8.788,17          | 9.259,05          | 10.238,17         |
| LECHE CRUDA                                      | 1.499,83          | 1.465,94          | 1.005,27          | 1.789,05          | 1.077,63          | 1.516,45          | 654,33            | 710,27            | 1.288,22          | 805,08            | 1.137,16          | 711,84            | 629,43            |
| <b>T Derivados lacteos</b>                       | <b>145.380,22</b> | <b>159.470,85</b> | <b>154.959,83</b> | <b>159.541,33</b> | <b>151.678,79</b> | <b>144.387,74</b> | <b>149.980,98</b> | <b>140.196,33</b> | <b>136.926,19</b> | <b>140.595,21</b> | <b>141.102,11</b> | <b>159.079,35</b> | <b>177.550,24</b> |
| YOGURT   | 38.581,71         | 40.327,24         | 36.271,80         | 35.010,49         | 34.286,34         | 37.425,58         | 41.665,13         | 38.131,16         | 33.999,56         | 39.473,70         | 38.932,32         | 43.041,76         | 48.399,03         |
| Leche fermentada con bifidobacteria+otras leches | 18.404,32         | 19.519,95         | 17.192,46         | 15.698,52         | 15.317,10         | 17.797,38         | 19.501,58         | 18.299,74         | 15.686,95         | 18.635,96         | 19.030,61         | 20.091,72         | 20.105,13         |
| QUESO  | 30.833,73         | 30.575,01         | 28.453,81         | 28.084,39         | 27.912,74         | 28.824,17         | 31.325,56         | 31.912,94         | 33.999,49         | 29.789,17         | 30.723,97         | 35.877,56         | 41.419,91         |
| RESTO DERIVADOS LACTEOS                          | 57.560,47         | 69.048,64         | 73.041,76         | 80.747,93         | 74.162,60         | 60.340,61         | 57.488,72         | 51.852,49         | 53.240,20         | 52.696,38         | 52.415,21         | 60.068,31         | 67.626,17         |
| <b>T.HUEVOS KGS</b>                              | <b>32.821,68</b>  | <b>32.419,44</b>  | <b>31.080,94</b>  | <b>31.647,30</b>  | <b>30.711,62</b>  | <b>31.449,41</b>  | <b>33.577,67</b>  | <b>32.134,07</b>  | <b>32.618,37</b>  | <b>33.600,63</b>  | <b>32.638,98</b>  | <b>40.951,82</b>  | <b>50.238,21</b>  |
| PAN  | 121.317,45        | 123.021,83        | 115.833,00        | 115.378,17        | 109.499,42        | 111.466,96        | 122.649,10        | 122.235,66        | 120.519,40        | 125.554,84        | 122.851,89        | 138.728,11        | 151.363,16        |
| LEGUMBRES  | 12.805,51         | 11.595,71         | 10.890,56         | 9.981,86          | 9.303,78          | 12.829,90         | 15.293,24         | 15.086,65         | 12.742,28         | 15.938,57         | 14.545,62         | 23.108,54         | 17.857,81         |
| AZUCAR   | 13.419,03         | 12.082,27         | 10.710,40         | 9.662,83          | 10.725,85         | 11.258,19         | 13.248,62         | 12.154,19         | 13.436,55         | 11.643,39         | 11.478,42         | 18.133,17         | 20.393,58         |
| <b>TOTAL ACEITE</b>                              | <b>46.418,58</b>  | <b>46.285,51</b>  | <b>43.639,77</b>  | <b>42.999,31</b>  | <b>41.892,29</b>  | <b>44.297,91</b>  | <b>47.334,32</b>  | <b>46.647,37</b>  | <b>47.844,63</b>  | <b>45.789,64</b>  | <b>45.793,25</b>  | <b>58.756,36</b>  | <b>57.587,38</b>  |
| TOTAL ACEITES DE OLIVA                           | 30.368,43         | 30.558,01         | 29.264,39         | 28.944,38         | 28.038,55         | 30.309,02         | 32.207,00         | 30.889,15         | 31.884,65         | 31.218,03         | 31.146,31         | 37.873,46         | 35.159,49         |
| ACEITE DE GIRASOL                                | 14.643,48         | 14.661,48         | 13.079,43         | 13.064,02         | 12.496,45         | 12.914,16         | 13.949,31         | 14.399,23         | 14.865,82         | 13.453,39         | 13.422,09         | 19.273,43         | 20.387,10         |

**CONSUMO ALIMENTARIO EN EL HOGAR**

Miles de Kilos/Litros

|                              | ABRIL 19          | MAYO 19           | JUNIO 19          | JULIO 19          | AGOSTO 19         | SEPTIEMBRE 19     | OCTUBRE 19        | NOVIEMBRE 19      | DICIEMBRE 19      | ENERO 20          | FEBRERO 20        | MARZO 20          | ABRIL 20          |
|------------------------------|-------------------|-------------------|-------------------|-------------------|-------------------|-------------------|-------------------|-------------------|-------------------|-------------------|-------------------|-------------------|-------------------|
| <b>PATATAS FRESCAS</b>       | <b>74.953,70</b>  | <b>79.597,13</b>  | <b>72.504,11</b>  | <b>83.219,03</b>  | <b>75.508,71</b>  | <b>76.468,14</b>  | <b>80.084,23</b>  | <b>78.227,98</b>  | <b>72.778,30</b>  | <b>71.942,24</b>  | <b>77.091,23</b>  | <b>104.636,60</b> | <b>108.469,20</b> |
| <b>T.HORTALIZAS FRESCAS</b>  | <b>210.916,55</b> | <b>227.480,00</b> | <b>218.983,07</b> | <b>235.630,49</b> | <b>223.772,75</b> | <b>229.766,03</b> | <b>231.953,35</b> | <b>212.398,33</b> | <b>187.757,90</b> | <b>215.831,81</b> | <b>226.022,12</b> | <b>257.552,90</b> | <b>303.814,22</b> |
| TOMATES                      | 41.122,87         | 53.400,39         | 59.844,82         | 70.499,11         | 65.885,34         | 65.359,45         | 54.632,81         | 43.425,75         | 36.498,68         | 40.993,26         | 43.416,49         | 49.440,89         | 61.129,36         |
| CEBOLLAS                     | 26.626,49         | 27.662,09         | 26.750,28         | 29.827,58         | 31.187,48         | 25.265,98         | 26.908,03         | 26.421,05         | 25.360,39         | 26.075,03         | 26.921,73         | 34.088,44         | 38.862,02         |
| LECHUGA/ESC./ENDIVIA         | 13.665,81         | 17.761,93         | 17.547,01         | 18.731,44         | 15.378,18         | 14.846,87         | 16.034,35         | 13.393,12         | 14.056,75         | 14.461,92         | 14.925,74         | 17.836,29         | 20.692,47         |
| PIMIENTOS                    | 16.903,20         | 17.326,80         | 18.234,67         | 19.178,22         | 20.359,50         | 24.479,66         | 23.010,85         | 18.973,17         | 14.909,56         | 17.311,98         | 16.510,07         | 20.569,03         | 25.185,79         |
| JUDIAS VERDES                | 6.814,45          | 6.432,45          | 6.284,49          | 8.693,54          | 9.170,70          | 7.672,18          | 7.891,55          | 7.277,86          | 5.029,32          | 6.616,29          | 5.739,58          | 7.244,74          | 7.486,64          |
| COLES                        | 4.484,52          | 4.500,20          | 4.056,14          | 4.264,82          | 4.086,92          | 4.782,05          | 5.827,54          | 8.613,51          | 6.522,05          | 8.184,08          | 7.565,24          | 7.978,48          | 9.029,54          |
| <b>T.FRUTAS FRESCAS</b>      | <b>320.577,94</b> | <b>370.503,85</b> | <b>396.242,69</b> | <b>431.303,03</b> | <b>387.824,56</b> | <b>368.526,43</b> | <b>339.519,41</b> | <b>317.857,24</b> | <b>298.690,59</b> | <b>317.017,98</b> | <b>321.171,62</b> | <b>369.006,74</b> | <b>434.581,01</b> |
| NARANJAS                     | 87.111,72         | 80.403,42         | 55.608,45         | 39.744,93         | 28.009,87         | 27.671,70         | 35.541,63         | 55.974,28         | 66.124,70         | 83.856,23         | 85.997,39         | 106.709,00        | 124.241,20        |
| MANDARINAS                   | 20.956,30         | 13.654,12         | 4.721,62          | 1.224,13          | 939,52            | 3.883,99          | 25.012,46         | 42.504,20         | 41.037,62         | 44.641,67         | 38.020,65         | 33.683,75         | 27.983,48         |
| LIMONES                      | 8.322,41          | 9.154,47          | 8.700,16          | 9.763,19          | 8.620,92          | 8.766,00          | 9.735,99          | 8.557,69          | 9.663,33          | 8.735,09          | 8.026,31          | 10.641,15         | 14.690,94         |
| PLATANOS                     | 53.360,34         | 54.548,78         | 45.228,02         | 39.072,37         | 35.795,95         | 42.305,70         | 48.788,85         | 49.722,32         | 45.653,18         | 51.272,09         | 55.209,87         | 62.228,78         | 72.556,54         |
| MANZANAS                     | 43.075,84         | 39.935,02         | 28.734,18         | 24.570,64         | 22.128,57         | 32.013,49         | 44.647,66         | 40.481,79         | 35.911,54         | 43.451,19         | 43.693,23         | 52.382,00         | 59.827,55         |
| PERAS                        | 19.363,55         | 17.830,52         | 12.015,97         | 10.195,53         | 13.298,14         | 17.765,10         | 23.627,97         | 23.183,40         | 17.922,78         | 19.868,69         | 20.699,88         | 24.399,08         | 28.018,36         |
| MELOCOTONES                  | 256,07            | 5.313,74          | 18.590,89         | 30.333,47         | 30.615,07         | 30.408,48         | 19.301,67         | 3.121,27          | 222,96            | 296,82            | 97,49             | 146,70            | 1.207,67          |
| ALBARICOQUES                 | 241,90            | 10.952,13         | 16.764,97         | 8.104,45          | 2.225,90          | 690,31            | 268,03            | 148,11            | 130,87            | 116,31            | 121,36            | 130,30            | 178,04            |
| FRESAS/FRESON                | 38.353,43         | 23.639,81         | 4.784,95          | 1.748,48          | 1.289,91          | 1.285,03          | 1.171,21          | 902,33            | 1.214,82          | 7.722,70          | 21.324,54         | 29.920,07         | 35.622,95         |
| MELON                        | 5.299,18          | 15.759,30         | 38.962,76         | 76.875,87         | 83.689,69         | 72.376,22         | 32.916,09         | 9.769,57          | 8.014,95          | 6.331,80          | 6.438,04          | 5.869,84          | 9.486,76          |
| SANDIA                       | 7.113,98          | 42.600,56         | 81.424,87         | 102.957,10        | 81.609,27         | 44.201,50         | 8.994,55          | 969,83            | 373,85            | 55,65             | 464,47            | 2.020,78          | 7.902,54          |
| CIRUELAS                     | 1.449,88          | 1.065,13          | 3.515,90          | 11.168,20         | 15.270,68         | 12.280,22         | 9.148,26          | 3.269,72          | 1.417,89          | 989,52            | 1.163,16          | 1.313,80          | 1.711,18          |
| CEREZAS                      | 148,23            | 7.691,78          | 24.318,51         | 14.831,06         | 1.307,05          | 231,87            | 190,62            | 124,52            | 211,20            | 165,44            | 122,29            | 104,81            | 114,99            |
| UVAS                         | 2.696,34          | 2.582,79          | 1.623,46          | 2.159,37          | 5.460,35          | 16.682,68         | 19.735,86         | 13.755,40         | 11.235,57         | 6.051,32          | 3.053,37          | 3.172,19          | 3.800,16          |
| KIWI                         | 10.978,44         | 10.649,72         | 9.104,93          | 8.187,01          | 7.258,89          | 8.352,28          | 10.965,00         | 12.250,80         | 11.289,49         | 12.280,62         | 13.322,30         | 13.322,00         | 15.285,96         |
| <b>BEBIDAS DERIVADAS VI</b>  | <b>4.036,25</b>   | <b>5.815,20</b>   | <b>9.696,13</b>   | <b>12.854,03</b>  | <b>11.134,58</b>  | <b>5.930,54</b>   | <b>5.160,39</b>   | <b>3.628,32</b>   | <b>4.559,18</b>   | <b>3.032,94</b>   | <b>3.412,89</b>   | <b>3.960,75</b>   | <b>5.635,49</b>   |
| <b>TOTAL VINOS</b>           | <b>29.385,03</b>  | <b>30.119,47</b>  | <b>27.497,48</b>  | <b>25.861,10</b>  | <b>24.479,13</b>  | <b>24.068,46</b>  | <b>27.423,70</b>  | <b>30.494,17</b>  | <b>48.913,54</b>  | <b>26.096,15</b>  | <b>26.979,82</b>  | <b>32.116,59</b>  | <b>47.354,87</b>  |
| T.VINOS SIN DOP/IGP          | 13.179,40         | 13.366,61         | 11.857,57         | 12.595,54         | 11.143,51         | 10.784,90         | 12.049,33         | 12.390,00         | 13.912,94         | 10.401,21         | 12.178,80         | 13.616,69         | 20.121,95         |
| T.VINOS CON DOP+IGP          | 16.205,63         | 16.752,86         | 15.639,91         | 13.265,56         | 13.335,62         | 13.283,57         | 15.374,37         | 18.104,17         | 35.000,61         | 15.694,95         | 14.801,03         | 18.499,91         | 27.232,92         |
| VINOS CON DOP                | 14.013,47         | 14.366,86         | 14.003,54         | 12.050,57         | 11.733,97         | 11.754,40         | 13.441,45         | 16.152,61         | 31.309,46         | 14.445,46         | 13.667,64         | 16.482,28         | 23.838,40         |
| VINOS TRANQUILOS             | 11.244,13         | 11.437,89         | 10.916,51         | 9.445,78          | 8.988,58          | 9.354,83          | 10.687,90         | 13.053,07         | 20.044,13         | 11.781,47         | 11.581,09         | 14.080,35         | 20.026,73         |
| ESPUM(INC CAVA)+GAS          | 1.310,96          | 1.446,93          | 1.750,14          | 1.374,36          | 1.444,04          | 1.311,98          | 1.355,85          | 1.660,14          | 8.250,35          | 1.611,39          | 1.211,31          | 1.254,40          | 2.152,08          |
| VINOS DE AGUJA               | 425,97            | 347,06            | 422,95            | 383,57            | 389,35            | 348,38            | 327,96            | 315,24            | 1.369,47          | 150,69            | 92,48             | 128,05            | 204,89            |
| VINOS LICOROSOS              | 1.032,41          | 1.134,98          | 913,94            | 846,86            | 912,00            | 739,21            | 1.068,64          | 1.124,15          | 1.640,01          | 901,91            | 782,76            | 1.019,48          | 1.454,71          |
| OTROS VINOS CON DOP          | -                 | -                 | -                 | -                 | -                 | -                 | -                 | -                 | -                 | -                 | -                 | -                 | -                 |
| VINOS CON I.G.P.             | 2.192,16          | 2.386,00          | 1.636,37          | 1.214,98          | 1.601,66          | 1.529,17          | 1.932,92          | 1.951,56          | 3.691,15          | 1.249,49          | 1.133,39          | 2.017,63          | 3.394,52          |
| CERVEZAS                     | 66.597,31         | 72.207,71         | 79.444,10         | 84.561,16         | 84.515,58         | 67.774,80         | 69.513,39         | 61.973,02         | 71.622,60         | 57.244,86         | 61.062,98         | 80.845,58         | 112.829,92        |
| SIDRAS                       | 879,41            | 847,12            | 948,83            | 912,73            | 1.088,88          | 921,13            | 804,38            | 1.139,95          | 5.967,19          | 1.253,38          | 1.005,90          | 1.186,86          | 1.705,26          |
| <b>T.BEBIDAS ESPIRITUOSA</b> | <b>2.331,51</b>   | <b>2.308,48</b>   | <b>2.463,09</b>   | <b>2.480,14</b>   | <b>2.547,68</b>   | <b>2.616,43</b>   | <b>2.691,98</b>   | <b>2.722,03</b>   | <b>5.608,52</b>   | <b>2.480,31</b>   | <b>2.489,68</b>   | <b>2.918,01</b>   | <b>4.660,05</b>   |

BEBIDAS DERIVADAS DE VINO: incluye tinto de verano, sangría, vermut y resto.

BEBIDAS ESPIRITUOSAS: incluye el brandy, whisky, ginbra, ron, anís y otras bebidas espirituosas

- No se dispone de dato porque aún no dispone de compras registradas

## CONSUMO ALIMENTARIO EN EL HOGAR

| Miles de €                                       | ABRIL 19            | MAYO 19             | JUNIO 19            | JULIO 19            | AGOSTO 19           | SEPTIEMBRE 19       | OCTUBRE 19          | NOVIEMBRE 19        | DICIEMBRE 19        | ENERO 20            | FEBRERO 20          | MARZO 20            | ABRIL 20            |
|--|---------------------|---------------------|---------------------|---------------------|---------------------|---------------------|---------------------|---------------------|---------------------|---------------------|---------------------|---------------------|---------------------|
| <b>TOTAL CARNE</b>                               | <b>1.150.854,01</b> | <b>1.169.796,91</b> | <b>1.091.200,28</b> | <b>1.079.881,87</b> | <b>1.027.012,39</b> | <b>1.120.260,42</b> | <b>1.240.818,56</b> | <b>1.280.383,30</b> | <b>1.594.238,74</b> | <b>1.241.414,72</b> | <b>1.203.185,94</b> | <b>1.438.674,32</b> | <b>1.523.634,70</b> |
| CARNE FRESCA                                     | 759.290,08          | 764.621,08          | 710.589,87          | 697.712,67          | 665.856,61          | 723.991,08          | 787.546,22          | 814.022,36          | 990.664,28          | 839.208,44          | 802.224,82          | 954.977,13          | 1.021.709,22        |
| CARNE VACUNO                                     | 178.079,69          | 186.867,47          | 161.219,32          | 165.033,31          | 152.514,55          | 169.323,21          | 188.292,99          | 189.297,80          | 222.114,65          | 194.207,96          | 186.028,98          | 226.084,77          | 226.520,09          |
| CARNE POLLO                                      | 201.465,67          | 209.784,11          | 195.179,67          | 194.353,32          | 189.174,49          | 196.970,95          | 211.106,83          | 214.541,64          | 208.165,71          | 212.507,01          | 202.935,42          | 260.017,37          | 279.618,36          |
| CARNE CONEJO                                     | 23.334,96           | 25.666,43           | 23.628,07           | 20.915,30           | 21.633,51           | 20.245,15           | 22.051,29           | 22.169,62           | 22.031,63           | 23.712,61           | 22.706,68           | 27.881,03           | 27.072,68           |
| CARNE OVINO/CAPRINO                              | 61.971,23           | 44.360,61           | 40.288,30           | 38.948,29           | 41.941,87           | 41.811,17           | 41.764,83           | 52.933,18           | 145.052,45          | 59.957,87           | 50.658,52           | 48.110,67           | 64.408,58           |
| CARNE CERDO                                      | 211.110,60          | 215.367,00          | 216.558,60          | 204.944,60          | 195.872,70          | 212.812,90          | 234.813,10          | 246.530,10          | 283.664,70          | 257.512,30          | 252.671,10          | 292.322,90          | 318.281,40          |
| CARNE CONGELADA                                  | 16.175,28           | 16.862,93           | 16.761,44           | 18.234,03           | 18.859,30           | 18.873,12           | 17.361,68           | 19.440,74           | 27.391,65           | 18.144,26           | 17.397,47           | 25.293,82           | 26.243,29           |
| CARNE TRANSFORMADA                               | 375.388,65          | 388.312,90          | 363.848,98          | 363.935,18          | 342.296,47          | 377.396,22          | 435.910,66          | 446.920,20          | 576.182,81          | 384.062,02          | 383.563,65          | 458.403,37          | 475.682,19          |
| <b>TOTAL PESCA</b>                               | <b>738.528,37</b>   | <b>722.895,29</b>   | <b>710.789,76</b>   | <b>707.313,12</b>   | <b>668.959,92</b>   | <b>684.972,70</b>   | <b>727.494,21</b>   | <b>781.817,31</b>   | <b>1.127.794,94</b> | <b>726.616,02</b>   | <b>699.969,17</b>   | <b>814.903,25</b>   | <b>953.027,06</b>   |
| PESCADOS   | 368.199,50          | 385.804,20          | 358.005,66          | 353.763,63          | 319.017,07          | 355.172,43          | 381.976,49          | 372.648,12          | 380.276,84          | 365.761,72          | 381.403,22          | 435.197,08          | 516.024,12          |
| PESCADOS FRESCOS                                 | 294.316,88          | 320.628,76          | 298.079,07          | 292.713,28          | 257.497,22          | 287.497,69          | 312.640,95          | 302.029,90          | 301.622,74          | 286.260,85          | 309.174,90          | 335.080,92          | 399.416,42          |
| PESCADOS CONGELADOS                              | 73.882,62           | 65.175,43           | 59.926,58           | 61.050,35           | 61.519,85           | 67.674,74           | 69.335,54           | 70.618,22           | 78.654,11           | 79.500,87           | 72.228,31           | 100.116,17          | 116.607,70          |
| MARISCO/MOLUSCO/CRUS                             | 179.221,15          | 167.788,21          | 172.236,06          | 163.763,08          | 175.162,64          | 170.255,80          | 184.098,61          | 248.007,17          | 517.821,95          | 205.137,27          | 160.005,65          | 168.627,02          | 224.846,78          |
| CONS.PESCADO/MOLUSCO                             | 191.107,72          | 169.302,89          | 180.548,04          | 189.786,41          | 174.780,21          | 159.544,47          | 161.419,11          | 161.162,01          | 229.696,15          | 155.717,03          | 158.560,30          | 211.079,15          | 212.156,17          |
| <b>TOTAL LECHE LIQUIDA</b>                       | <b>188.339,67</b>   | <b>187.515,80</b>   | <b>172.342,58</b>   | <b>167.944,57</b>   | <b>166.996,29</b>   | <b>173.992,12</b>   | <b>190.213,26</b>   | <b>192.047,58</b>   | <b>185.350,94</b>   | <b>194.321,32</b>   | <b>182.749,11</b>   | <b>230.914,81</b>   | <b>231.059,77</b>   |
| LECHE ESTERILIZADA                               | 180.246,50          | 178.960,70          | 164.602,40          | 159.881,60          | 159.438,80          | 166.199,30          | 182.345,90          | 183.398,60          | 176.184,80          | 185.975,50          | 174.309,30          | 222.433,10          | 222.070,00          |
| LECHE PASTERIZADA                                | 7.139,12            | 7.708,69            | 7.192,07            | 6.833,84            | 6.849,27            | 6.907,37            | 7.480,07            | 8.238,15            | 8.486,15            | 7.898,71            | 7.782,45            | 8.028,95            | 8.523,45            |
| LECHE CRUDA                                      | 954,05              | 846,41              | 548,11              | 1.229,13            | 708,22              | 885,46              | 387,29              | 410,83              | 679,99              | 447,12              | 657,36              | 452,76              | 466,32              |
| <b>T Derivados lacteos</b>                       | <b>489.051,97</b>   | <b>522.607,46</b>   | <b>513.955,53</b>   | <b>529.335,40</b>   | <b>506.240,27</b>   | <b>477.678,07</b>   | <b>502.280,45</b>   | <b>483.779,81</b>   | <b>515.533,65</b>   | <b>459.748,96</b>   | <b>479.697,48</b>   | <b>553.097,77</b>   | <b>636.102,99</b>   |
| YOGURT   | 71.661,09           | 74.783,53           | 67.615,99           | 64.567,59           | 64.088,62           | 69.074,88           | 76.988,48           | 70.306,56           | 62.340,13           | 71.260,80           | 71.401,84           | 79.664,21           | 89.249,92           |
| Leche fermentada con bifidobacteria+otras leches | 53.159,19           | 57.125,52           | 49.422,76           | 46.280,14           | 45.304,19           | 52.556,17           | 57.512,05           | 53.251,23           | 45.716,30           | 53.709,06           | 55.659,86           | 60.311,69           | 61.146,21           |
| QUESO  | 229.648,74          | 226.544,38          | 210.157,99          | 206.793,73          | 206.873,32          | 213.613,98          | 237.090,83          | 242.587,34          | 274.170,51          | 222.235,87          | 231.139,45          | 272.011,68          | 313.690,66          |
| RESTO DERIVADOS LACTEOS                          | 134.582,96          | 164.154,03          | 186.758,79          | 211.693,94          | 189.974,13          | 142.433,04          | 130.689,09          | 117.634,69          | 133.306,71          | 112.543,23          | 121.496,33          | 141.110,19          | 172.016,20          |
| <b>T.HUEVOS KGS</b>                              | <b>76.438,91</b>    | <b>76.446,92</b>    | <b>71.971,70</b>    | <b>74.456,10</b>    | <b>72.858,95</b>    | <b>73.332,24</b>    | <b>77.969,96</b>    | <b>74.393,86</b>    | <b>76.754,54</b>    | <b>77.775,29</b>    | <b>76.402,24</b>    | <b>96.582,12</b>    | <b>117.741,70</b>   |
| <b>PAN</b>                                       | <b>292.203,55</b>   | <b>297.376,28</b>   | <b>284.551,22</b>   | <b>280.248,18</b>   | <b>266.212,35</b>   | <b>271.106,93</b>   | <b>298.621,52</b>   | <b>297.418,85</b>   | <b>297.839,66</b>   | <b>303.191,88</b>   | <b>296.174,95</b>   | <b>335.576,29</b>   | <b>360.511,10</b>   |
| <b>LEGUMBRES</b>                                 | <b>24.359,41</b>    | <b>22.179,07</b>    | <b>20.518,84</b>    | <b>18.440,36</b>    | <b>16.705,53</b>    | <b>24.924,15</b>    | <b>30.138,46</b>    | <b>29.863,15</b>    | <b>24.619,96</b>    | <b>29.981,67</b>    | <b>29.194,95</b>    | <b>44.528,41</b>    | <b>33.578,44</b>    |
| <b>AZUCAR</b>                                    | <b>12.080,01</b>    | <b>11.617,44</b>    | <b>10.005,47</b>    | <b>9.163,08</b>     | <b>9.936,92</b>     | <b>10.540,78</b>    | <b>12.213,35</b>    | <b>11.470,53</b>    | <b>12.949,88</b>    | <b>11.625,05</b>    | <b>11.632,37</b>    | <b>17.271,37</b>    | <b>19.900,97</b>    |
| <b>TOTAL ACEITE</b>                              | <b>117.279,40</b>   | <b>118.169,92</b>   | <b>108.906,60</b>   | <b>108.510,76</b>   | <b>104.059,27</b>   | <b>108.363,90</b>   | <b>117.903,27</b>   | <b>112.718,00</b>   | <b>122.209,99</b>   | <b>111.244,34</b>   | <b>109.440,18</b>   | <b>135.458,96</b>   | <b>129.536,35</b>   |
| TOTAL ACEITES DE OLIVA                           | 98.826,13           | 99.781,92           | 91.887,28           | 91.105,60           | 87.655,77           | 92.240,81           | 100.291,71          | 94.292,18           | 104.164,47          | 94.266,37           | 92.453,46           | 111.557,76          | 103.239,47          |
| ACEITE DE GIRASOL                                | 15.397,32           | 15.664,86           | 13.990,81           | 13.789,26           | 13.220,81           | 13.580,78           | 14.842,67           | 15.251,03           | 15.465,60           | 14.462,52           | 14.275,41           | 20.475,12           | 21.532,14           |

**CONSUMO ALIMENTARIO EN EL HOGAR**

| Miles de €            |            |            |            |            |            |               |            |              |              |            |            |            |            |
|-----------------------|------------|------------|------------|------------|------------|---------------|------------|--------------|--------------|------------|------------|------------|------------|
|                       | ABRIL 19   | MAYO 19    | JUNIO 19   | JULIO 19   | AGOSTO 19  | SEPTIEMBRE 19 | OCTUBRE 19 | NOVIEMBRE 19 | DICIEMBRE 19 | ENERO 20   | FEBRERO 20 | MARZO 20   | ABRIL 20   |
| PATATAS FRESCAS       | 66.417,38  | 76.422,54  | 66.855,12  | 76.077,41  | 72.813,66  | 68.093,78     | 70.668,90  | 69.519,41    | 65.823,49    | 64.713,94  | 69.748,38  | 94.686,83  | 104.005,00 |
| T.HORTALIZAS FRESCAS  | 399.422,96 | 422.079,90 | 400.928,82 | 432.441,46 | 408.822,04 | 427.987,19    | 439.834,42 | 410.739,34   | 368.920,26   | 421.389,55 | 430.847,66 | 498.665,95 | 618.817,73 |
| TOMATES               | 73.126,58  | 87.081,37  | 94.387,51  | 114.043,10 | 106.801,00 | 107.766,60    | 95.707,30  | 75.745,86    | 66.355,42    | 73.154,90  | 76.777,66  | 89.393,32  | 114.617,10 |
| CEBOLLAS              | 38.176,09  | 37.451,85  | 35.809,58  | 38.554,34  | 38.061,38  | 31.535,72     | 32.171,39  | 31.494,75    | 30.811,95    | 31.512,99  | 32.968,26  | 43.355,98  | 54.342,43  |
| LECHUGA/ESC./ENDIVIA  | 39.298,91  | 47.659,80  | 45.469,60  | 49.395,37  | 41.493,26  | 40.898,10     | 44.852,88  | 38.052,54    | 39.398,42    | 40.927,16  | 42.240,99  | 48.099,37  | 57.213,84  |
| PIMIENTOS             | 32.420,24  | 35.501,33  | 37.015,10  | 40.472,95  | 39.236,10  | 46.584,93     | 40.940,30  | 35.190,98    | 28.805,43    | 32.109,31  | 31.181,69  | 43.817,53  | 58.460,60  |
| JUDIAS VERDES         | 19.594,80  | 18.487,09  | 19.870,88  | 25.507,85  | 30.389,50  | 26.729,83     | 25.887,18  | 24.224,63    | 16.034,04    | 21.535,33  | 19.879,96  | 24.341,28  | 26.209,60  |
| COLES                 | 5.422,68   | 5.236,86   | 4.625,53   | 4.662,79   | 4.405,41   | 5.587,41      | 6.942,43   | 9.439,75     | 7.813,83     | 9.343,90   | 9.222,49   | 9.059,05   | 10.681,24  |
| T.FRUTAS FRESCAS      | 493.202,08 | 580.001,11 | 630.230,22 | 601.910,20 | 507.238,87 | 550.008,06    | 590.769,47 | 537.796,36   | 485.524,89   | 511.219,71 | 544.534,23 | 621.017,29 | 766.815,93 |
| NARANJAS              | 77.421,83  | 73.674,84  | 49.338,22  | 37.408,62  | 29.257,07  | 36.293,66     | 49.436,02  | 59.724,48    | 66.011,01    | 81.014,66  | 84.048,65  | 106.158,40 | 142.344,90 |
| MANDARINAS            | 33.599,41  | 20.142,82  | 6.420,57   | 1.950,12   | 1.893,23   | 7.310,99      | 40.395,97  | 61.704,10    | 58.278,69    | 67.749,49  | 66.810,21  | 64.240,73  | 56.292,77  |
| LIMONES               | 11.370,52  | 13.579,38  | 13.595,69  | 15.216,27  | 14.634,90  | 15.689,23     | 14.577,64  | 15.564,75    | 15.637,74    | 13.265,44  | 13.229,11  | 17.306,31  | 27.005,85  |
| PLATANOS              | 81.012,98  | 80.933,72  | 69.167,49  | 57.173,99  | 65.231,96  | 65.223,74     | 85.747,10  | 86.866,42    | 78.111,73    | 83.353,54  | 85.384,40  | 97.335,11  | 117.267,00 |
| MANZANAS              | 61.119,78  | 57.560,96  | 41.704,53  | 36.511,70  | 32.766,85  | 48.397,38     | 65.402,31  | 59.168,00    | 52.827,40    | 62.879,19  | 64.065,46  | 79.382,42  | 93.777,98  |
| PERAS                 | 28.906,31  | 27.484,85  | 19.404,43  | 16.182,89  | 21.150,05  | 28.840,47     | 36.908,12  | 35.858,20    | 27.889,00    | 30.074,79  | 32.724,15  | 40.979,48  | 49.780,19  |
| MELOCOTONES           | 784,23     | 10.829,80  | 33.486,16  | 49.622,99  | 48.255,80  | 49.953,17     | 37.515,84  | 6.793,99     | 433,05       | 402,89     | 154,54     | 394,90     | 2.678,37   |
| ALBARICOQUES          | 605,80     | 21.357,20  | 33.002,52  | 15.679,90  | 4.342,60   | 1.274,68      | 439,65     | 254,50       | 362,29       | 165,12     | 233,12     | 249,62     | 2.210,63   |
| FRESAS/FRESON         | 77.492,20  | 55.128,59  | 15.951,25  | 7.545,07   | 5.822,61   | 5.327,00      | 5.013,61   | 3.228,75     | 5.499,48     | 29.496,65  | 70.848,23  | 80.827,50  | 90.227,71  |
| MELON                 | 9.949,43   | 23.341,52  | 50.253,69  | 74.953,42  | 66.641,99  | 63.575,32     | 35.642,24  | 14.062,98    | 13.529,71    | 11.113,83  | 10.814,52  | 10.897,81  | 18.161,50  |
| SANDIA                | 10.994,26  | 42.015,08  | 70.650,85  | 79.769,38  | 59.475,72  | 34.386,10     | 8.205,45   | 1.187,86     | 652,12       | 75,95      | 704,21     | 3.176,03   | 10.536,44  |
| CIRUELAS              | 3.797,62   | 2.570,94   | 7.082,78   | 18.135,69  | 24.502,19  | 20.882,58     | 15.027,46  | 5.502,51     | 2.147,06     | 1.719,65   | 3.434,57   | 4.054,93   | 5.266,59   |
| CEREZAS               | 357,48     | 30.447,44  | 90.144,32  | 58.857,02  | 6.043,58   | 766,81        | 417,57     | 540,78       | 1.028,10     | 1.151,99   | 556,01     | 201,59     | 430,79     |
| UVAS                  | 10.082,00  | 9.495,15   | 5.648,95   | 6.139,76   | 14.173,15  | 40.126,76     | 44.458,91  | 33.757,44    | 29.617,31    | 17.661,05  | 12.618,69  | 13.607,02  | 15.714,46  |
| KIWI                  | 27.363,95  | 28.694,30  | 28.511,99  | 26.367,72  | 24.376,89  | 29.080,39     | 37.700,48  | 39.802,70    | 33.875,78    | 35.158,40  | 36.835,89  | 37.239,65  | 44.754,41  |
| BEBIDAS DERIVADAS VI  | 8.043,92   | 9.841,29   | 13.500,68  | 15.819,73  | 15.363,56  | 8.377,59      | 8.836,40   | 7.708,72     | 11.622,74    | 6.517,66   | 6.863,89   | 9.710,26   | 15.312,10  |
| TOTAL VINOS           | 82.011,67  | 83.530,15  | 78.368,36  | 71.544,14  | 68.351,70  | 66.133,70     | 76.679,28  | 97.334,98    | 210.961,10   | 79.289,70  | 73.962,60  | 87.730,18  | 135.774,60 |
| T.VINOS SIN DOP/IGP   | 17.285,23  | 18.876,96  | 16.366,12  | 18.784,55  | 16.056,06  | 14.843,92     | 16.422,69  | 18.630,42    | 22.167,17    | 14.414,50  | 15.522,28  | 17.858,74  | 27.706,94  |
| T.VINOS CON DOP+IGP   | 64.726,44  | 64.653,19  | 62.002,24  | 52.759,60  | 52.295,63  | 51.289,78     | 60.256,60  | 78.704,55    | 188.793,90   | 64.875,20  | 58.440,32  | 69.871,44  | 108.067,70 |
| VINOS CON DOP         | 59.172,72  | 58.555,28  | 57.812,36  | 49.144,81  | 48.206,53  | 47.686,98     | 55.260,05  | 74.518,14    | 176.625,40   | 61.275,01  | 55.411,64  | 65.428,32  | 100.589,00 |
| VINOS TRANQUILOS      | 48.615,93  | 46.760,02  | 44.662,98  | 38.478,07  | 37.213,13  | 37.989,79     | 44.098,48  | 59.702,49    | 113.505,08   | 48.627,28  | 47.001,39  | 55.965,87  | 85.108,25  |
| ESPUM(INC CAVA)+GAS   | 5.591,56   | 7.058,33   | 8.841,80   | 6.677,31   | 6.723,79   | 6.479,37      | 6.284,48   | 9.861,52     | 51.587,12    | 8.851,03   | 5.282,96   | 5.339,60   | 9.110,13   |
| VINOS DE AGUJA        | 1.232,54   | 924,06     | 1.288,65   | 1.032,74   | 1.073,14   | 901,28        | 924,39     | 949,54       | 4.117,24     | 467,81     | 272,73     | 406,72     | 634,03     |
| VINOS LICOROSOS       | 3.732,69   | 3.812,87   | 3.018,93   | 2.956,69   | 3.196,47   | 2.316,55      | 3.948,15   | 4.004,58     | 7.393,21     | 3.328,89   | 2.854,56   | 3.716,13   | 5.736,63   |
| OTROS VINOS CON DOP   | -          | -          | -          | -          | -          | -             | -          | -            | -            | -          | -          | -          | -          |
| VINOS CON I.G.P.      | 5.553,72   | 6.097,91   | 4.189,88   | 3.614,79   | 4.089,11   | 3.602,80      | 4.996,55   | 4.186,42     | 12.168,47    | 3.600,19   | 3.028,69   | 4.443,13   | 7.478,67   |
| CERVEZAS              | 88.019,62  | 95.360,08  | 105.272,17 | 111.521,51 | 111.630,56 | 89.468,74     | 90.925,85  | 82.108,40    | 99.067,96    | 76.903,98  | 80.796,13  | 109.383,33 | 158.169,86 |
| SIDRAS                | 1.800,17   | 2.246,26   | 2.515,25   | 2.560,56   | 2.950,15   | 2.283,06      | 2.210,46   | 2.932,23     | 14.797,87    | 3.414,98   | 2.735,71   | 3.215,26   | 4.748,76   |
| T.BEBIDAS ESPIRITUOSA | 25.509,26  | 24.408,29  | 26.300,18  | 27.334,95  | 28.360,29  | 26.594,38     | 27.668,40  | 29.199,89    | 68.599,26    | 26.030,19  | 25.627,65  | 32.436,47  | 50.540,90  |

BEBIDAS DERIVADAS DE VINO: incluye tinto de verano, sangría, vermut y resto.  
 BEBIDAS ESPIRITUOSAS: incluye el brandy, whisky, ginbra, ron, anís y otras bebidas espirituosas  
 - No se dispone de dato porque aún no dispone de compras registradas

**CONSUMO ALIMENTARIO EN EL HOGAR. Clasificación COICOP**

|  | MILES de kg/l | MILES de €  | PART. MERC. VALOR | CONSUMO X CAPITA | GASTO X CAPITA € | PRECIO MEDIO € x kg |
|--|---------------|-------------|-------------------|------------------|------------------|---------------------|
|  | ABRIL 20      | ABRIL 20    | ABRIL 20          | ABRIL 20         | ABRIL 20         | ABRIL 20            |
| <b>0.1.1 ALIMENTACION</b>                            | 2.391.166,3   | 6.925.337,7 | 89,6              | 51,7             | 149,79           | 2,90                |
| 0.1.1.1 PAN Y CEREALES                               | 298.620,7     | 846.216,4   | 10,9              | 6,5              | 18,30            | 2,83                |
| 0.1.1.1.1 ARROZ                                      | 17.580,8      | 27.936,2    | 0,4               | 0,4              | 0,60             | 1,59                |
| 0.1.1.1.2 PAN  | 151.363,2     | 360.511,1   | 4,7               | 3,3              | 7,80             | 2,38                |
| 0.1.1.1.3 OTROS PRODUCTOS DE PANADERIA               | 53.556,3      | 228.691,0   | 3,0               | 1,2              | 4,95             | 4,27                |
| 0.1.1.1.4 PASTAS ALIMENTICIAS                        | 22.237,9      | 61.880,5    | 0,8               | 0,5              | 1,34             | 2,78                |
| 0.1.1.1.5 PRODUCTOS PASTELERÍA/MASAS COCINADAS       | 14.008,5      | 88.623,9    | 1,1               | 0,3              | 1,92             | 6,33                |
| 0.1.1.1.7 CEREALES/OTROS ELABORADOS CON CEREALES     | 39.874,1      | 78.573,8    | 1,0               | 0,9              | 1,70             | 1,97                |
| 0.1.1.2 CARNE  | 238.603,9     | 1.604.204,1 | 20,8              | 5,2              | 34,70            | 6,72                |
| 0.1.1.2.1 BOVINO FRESCA/REFRIGERADA/CONGELADA        | 24.099,9      | 230.497,1   | 3,0               | 0,5              | 4,99             | 9,56                |
| 0.1.1.2.2 PORCINO FRESCA/REFRIGERADA/CONGELADA       | 51.537,4      | 324.131,9   | 4,2               | 1,1              | 7,01             | 6,29                |
| 0.1.1.2.3 OVINO/CAPRINO FRESCA/REFRIGERADA/CONGELADA | 6.082,7       | 64.408,6    | 0,8               | 0,1              | 1,39             | 10,59               |
| 0.1.1.2.4 AVE FRESCA/REFRIGERADA/CONGELADA           | 76.834,0      | 343.232,2   | 4,4               | 1,7              | 7,42             | 4,47                |
| 0.1.1.2.5 CHARCUTERIA                                | 51.356,7      | 462.548,8   | 6,0               | 1,1              | 10,00            | 9,01                |
| 0.1.1.2.6 CARNES PREPARADAS                          | 16.896,1      | 108.922,1   | 1,4               | 0,4              | 2,36             | 6,45                |
| 0.1.1.2.7 DESPOJOS/CASQUERÍA                         | 3.586,3       | 18.047,0    | 0,2               | 0,1              | 0,39             | 5,03                |
| 0.1.1.2.8 OTRAS CARNES                               | 9.559,5       | 63.496,9    | 0,8               | 0,2              | 1,37             | 6,64                |
| 0.1.1.2.9 CARNE CONGELADA                            | 640,3         | 3.947,4     | 0,1               | 0,0              | 0,09             | 6,16                |
| 0.1.1.3 PESCADO                                      | 111.796,3     | 985.754,0   | 12,8              | 2,4              | 21,32            | 8,82                |
| 0.1.1.3.1 PESCADO FRESCO/REFRIGERADO                 | 47.613,5      | 399.416,4   | 5,2               | 1,0              | 8,64             | 8,39                |
| 0.1.1.3.2 PESCADO CONGELADO                          | 14.277,8      | 116.607,7   | 1,5               | 0,3              | 2,52             | 8,17                |
| 0.1.1.3.3 MOLUSCOS/CRUSTACEOS FRESCOS/CONGELADOS     | 24.274,0      | 224.846,8   | 2,9               | 0,5              | 4,86             | 9,26                |
| 0.1.1.3.4 PESCADOS/MARISCOS SECOS/AHUMADOS           | 2.666,3       | 43.095,6    | 0,6               | 0,1              | 0,93             | 16,16               |
| 0.1.1.3.5 OTRAS CONSERVAS DE PESCADO                 | 22.964,7      | 201.787,5   | 2,6               | 0,5              | 4,36             | 8,79                |
| 0.1.1.4 LECHE/QUESO/HUEVOS                           | 551.172,3     | 952.033,4   | 12,3              | 11,9             | 20,59            | 1,73                |
| 0.1.1.4.1 LECHE ENTERA                               | 97.489,0      | 66.887,5    | 0,9               | 2,1              | 1,45             | 0,69                |
| 0.1.1.4.2 LECHE SEMI                                 | 151.930,8     | 106.787,3   | 1,4               | 3,3              | 2,31             | 0,70                |
| 0.1.1.4.4 LECHE DESNATADA                            | 81.055,2      | 57.385,0    | 0,7               | 1,8              | 1,24             | 0,71                |
| 0.1.1.4.3 LECHE CONSERVADA                           | 16.452,1      | 36.591,9    | 0,5               | 0,4              | 0,79             | 2,22                |
| 0.1.1.4.4 YOGURES                                    | 74.518,6      | 160.657,0   | 2,1               | 1,6              | 3,47             | 2,16                |
| 0.1.1.4.5 QUESO/REQUESON                             | 41.419,9      | 313.690,7   | 4,1               | 0,9              | 6,78             | 7,57                |
| 0.1.1.4.6 OTROS PRODUCTOS A BASE DE LECHE            | 36.221,3      | 86.185,8    | 1,1               | 0,8              | 1,86             | 2,38                |
| 0.1.1.4.7 HUEVOS                                     | 52.085,4      | 123.848,3   | 1,6               | 1,1              | 2,68             | 2,38                |
| 0.1.1.5 ACEITES Y GRASAS                             | 65.677,7      | 174.374,7   | 2,3               | 1,4              | 3,77             | 2,66                |
| 0.1.1.5.1 MANTEQUILLA                                | 2.642,2       | 20.167,2    | 0,3               | 0,1              | 0,44             | 7,63                |
| 0.1.1.5.2 MARGARINA                                  | 3.613,1       | 11.537,7    | 0,1               | 0,1              | 0,25             | 3,19                |
| 0.1.1.5.3 ACEITE DE OLIVA                            | 35.685,1      | 104.270,1   | 1,3               | 0,8              | 2,26             | 2,92                |
| 0.1.1.5.4 OTROS ACEITES                              | 21.902,3      | 25.266,3    | 0,3               | 0,5              | 0,55             | 1,15                |
| 0.1.1.5.5 OTRAS GRASAS ANIMALES                      | 1.835,0       | 13.133,4    | 0,2               | 0,0              | 0,28             | 7,16                |

**CONSUMO ALIMENTARIO EN EL HOGAR. Clasificación COICOP**

|  | MILES de kg/l | MILES de € | PART. MERC. VALOR | CONSUMO X CAPITA | GASTO X CAPITA € | PRECIO MEDIO € x kg |
|--|---------------|------------|-------------------|------------------|------------------|---------------------|
|  | ABRIL 20      | ABRIL 20   | ABRIL 20          | ABRIL 20         | ABRIL 20         | ABRIL 20            |
| <b>0.1.1.6 FRUTAS</b>  | 459.783,1     | 926.683,9  | 12,0              | 9,9              | 20,04            | 2,02                |
| 0.1.1.6.1 CITRICOS   | 166.915,6     | 225.643,5  | 2,9               | 3,6              | 4,88             | 1,35                |
| 0.1.1.6.2 PLATANOS   | 72.556,5      | 117.267,0  | 1,5               | 1,6              | 2,54             | 1,62                |
| 0.1.1.6.3 MANZANAS   | 59.827,6      | 93.778,0   | 1,2               | 1,3              | 2,03             | 1,57                |
| 0.1.1.6.4 PERAS  | 28.018,4      | 49.780,2   | 0,6               | 0,6              | 1,08             | 1,78                |
| 0.1.1.6.5 FRUTAS CON HUESO   | 11.172,3      | 42.785,0   | 0,6               | 0,2              | 0,93             | 3,83                |
| 0.1.1.6.6 BAYAS  | 39.423,1      | 105.942,2  | 1,4               | 0,9              | 2,29             | 2,69                |
| 0.1.1.6.7 OTRAS FRUTAS   | 55.154,1      | 128.446,5  | 1,7               | 1,2              | 2,78             | 2,33                |
| 0.1.1.6.8 FRUTOS SECOS   | 19.361,8      | 144.649,0  | 1,9               | 0,4              | 3,13             | 7,47                |
| 0.1.1.6.9 FRUTAS PREPARADAS/CONSERVAS                              | 5.840,2       | 15.218,9   | 0,2               | 0,1              | 0,33             | 2,61                |
| <b>0.1.1.7 HORTALIZAS</b>  | 506.780,7     | 974.506,4  | 12,6              | 11,0             | 21,08            | 1,92                |
| 0.1.1.7.1 HORTALIZAS DE HOJA/TALLO                                 | 28.691,0      | 77.031,5   | 1,0               | 0,6              | 1,67             | 2,68                |
| 0.1.1.7.2 COLES  | 9.029,5       | 10.681,2   | 0,1               | 0,2              | 0,23             | 1,18                |
| 0.1.1.7.3 HORTALIZAS CULTIVADAS POR SU FRUTO                       | 134.876,8     | 268.840,9  | 3,5               | 2,9              | 5,81             | 1,99                |
| 0.1.1.7.4 HORTALIZAS CON RAIZ                                      | 75.425,9      | 132.609,1  | 1,7               | 1,6              | 2,87             | 1,76                |
| 0.1.1.7.0 OTRAS VERDURAS   | 55.791,0      | 129.655,1  | 1,7               | 1,2              | 2,80             | 2,32                |
| 0.1.1.7.5 LEGUMBRES / HORTALIZAS SECAS                             | 8.587,4       | 19.697,1   | 0,3               | 0,2              | 0,43             | 2,29                |
| 0.1.1.7.6 LEGUMBRES / HORTALIZAS CONGELADAS                        | 19.654,6      | 42.563,7   | 0,6               | 0,4              | 0,92             | 2,17                |
| 0.1.1.7.7 LEGUMBRES / HORTALIZAS CONSERVA                          | 53.110,0      | 136.854,2  | 1,8               | 1,1              | 2,96             | 2,58                |
| 0.1.1.7.8 PATATAS FRESCAS / CONGELADAS                             | 113.563,7     | 110.656,2  | 1,4               | 2,5              | 2,39             | 0,97                |
| 0.1.1.7.9 PATATAS PROCESADAS                                       | 8.050,8       | 45.917,4   | 0,6               | 0,2              | 0,99             | 5,70                |
| <b>0.1.1.8 AZUCAR/CONFITURAS/MIEL/CHOCOLATE/CONFITERIA/HELADOS</b> | 52.540,2      | 225.108,3  | 2,9               | 1,1              | 4,87             | 4,28                |
| 0.1.1.8.1 AZUCAR   | 20.979,4      | 27.118,1   | 0,4               | 0,5              | 0,59             | 1,29                |
| 0.1.1.8.2 CONFITERIA/MERMELADA/MIEL                                | 5.585,2       | 26.633,7   | 0,3               | 0,1              | 0,58             | 4,77                |
| 0.1.1.8.3 CHOCOLATE  | 14.858,6      | 121.125,4  | 1,6               | 0,3              | 2,62             | 8,15                |
| 0.1.1.8.4 CONFITERIA   | 829,0         | 8.964,5    | 0,1               | 0,0              | 0,19             | 10,81               |
| 0.1.1.8.5 HELADOS  | 10.287,9      | 41.266,7   | 0,5               | 0,2              | 0,89             | 4,01                |
| <b>0.1.1.9 PRODUCTOS ALIMENTICIOS NO NUMERADOS ANTERIORMENTE</b>   | 81.083,1      | 236.456,5  | 3,1               | 1,8              | 5,11             | 2,92                |
| 0.1.1.9.1 SALSAS   | 33.097,6      | 84.038,3   | 1,1               | 0,7              | 1,82             | 2,54                |
| 0.1.1.9.2 SAL/ESPECIAS   | 13.554,6      | 21.593,3   | 0,3               | 0,3              | 0,47             | 1,59                |
| 0.1.1.9.3 SOPAS / CALDOS   | 24.625,4      | 41.172,8   | 0,5               | 0,5              | 0,89             | 1,67                |
| 0.1.1.9.6 OTROS PRODUCTOS EN PESO                                  | 9.805,6       | 89.652,1   | 1,2               | 0,2              | 1,94             | 9,14                |
| <b>0.1.2 BEBIDAS NO ALCOHOLICAS</b>                                | 528.088,0     | 440.352,2  | 5,7               | 11,4             | 9,52             | 0,83                |
| <b>0.1.2.1 CAFE/TE/CACAO</b>                                       | 13.535,9      | 162.251,0  | 2,1               | 0,3              | 3,51             | 11,99               |
| 0.1.2.1.1 CAFE   | 7.787,5       | 114.282,9  | 1,5               | 0,2              | 2,47             | 14,68               |
| 0.1.2.1.2 TE/INFUSIONES  | 763,9         | 23.709,8   | 0,3               | 0,0              | 0,51             | 31,04               |
| 0.1.2.1.3 CACAO  | 4.984,5       | 24.258,3   | 0,3               | 0,1              | 0,52             | 4,87                |
| <b>0.1.2.2 AGUA/BEBIDAS REFRESCANTES/ZUMOS</b>                     | 487.170,4     | 241.256,4  | 3,1               | 10,5             | 5,22             | 0,50                |
| 0.1.2.2.1 AGUA MINERAL   | 272.274,4     | 54.540,6   | 0,7               | 5,9              | 1,18             | 0,20                |
| 0.1.2.2.2 BEBIDAS REFRESCANTES                                     | 183.847,0     | 155.536,5  | 2,0               | 4,0              | 3,36             | 0,85                |
| 0.1.2.2.3 ZUMOS DE FRUTA   | 30.696,0      | 30.788,7   | 0,4               | 0,7              | 0,67             | 1,00                |
| 0.1.2.2.4 ZUMOS DE VEGETALES(N.D.)                                 | 353,0         | 390,5      | 0,0               | 0,0              | 0,01             | 1,11                |
| 0.1.2.2.3 OTROS PRODUCTOS EN VOLUMEN                               | 27.381,7      | 36.844,9   | 0,5               | 0,6              | 0,80             | 1,35                |
| <b>0.2.1. BEBIDAS ALCOHOLICAS</b>                                  | 172.185,6     | 364.546,2  | 4,7               | 3,7              | 7,88             | 2,12                |
| 0.2.1.1 ESPIRITUOSOS Y LICORES                                     | 4.660,0       | 50.540,9   | 0,7               | 0,1              | 1,09             | 10,85               |
| <b>0.2.1.2 VINOS</b>   | 54.695,6      | 155.835,4  | 2,0               | 1,2              | 3,37             | 2,85                |
| 0.2.1.2.1. VINO SIN DOP/IGP  | 20.122,0      | 27.706,9   | 0,4               | 0,4              | 0,60             | 1,38                |
| 0.2.1.2.1.1. VINO SIN DOP/IGP                                      | 19.961,3      | 26.957,4   | 0,3               | 0,4              | 0,58             | 1,35                |
| 0.2.1.2.1.2. OTROS VINOS SIN DOP/IGP                               | 160,7         | 749,5      | 0,0               | 0,0              | 0,02             | 4,66                |
| 0.2.1.2.2. VINO CON DOP CON IGP                                    | 27.232,9      | 108.067,7  | 1,4               | 0,6              | 2,34             | 3,97                |
| 0.2.1.2.2.1. VINOS CON DOP   | 23.838,4      | 100.589,0  | 1,3               | 0,5              | 2,18             | 4,22                |
| 0.2.1.2.2.1.1. VINOS TRANQUILOS                                    | 20.026,7      | 85.108,3   | 1,1               | 0,4              | 1,84             | 4,25                |
| 0.2.1.2.2.1.2. ESPUMOSOS INCLUYE CAVA Y GASIFICADOS                | 2.152,1       | 9.110,1    | 0,1               | 0,0              | 0,20             | 4,23                |
| 0.2.1.2.2.1.3. VINOS DE AGUJA                                      | 204,9         | 634,0      | 0,0               | 0,0              | 0,01             | 3,09                |
| 0.2.1.2.2.1.4. VINOS LICOROSOS                                     | 1.454,7       | 5.736,6    | 0,1               | 0,0              | 0,12             | 3,94                |
| 0.2.1.2.2.1.5. OTROS VINOS CON DOP                                 | -             | -          | -                 | -                | -                | -                   |
| 0.2.1.2.2.2. VINO CON IGP  | 3.394,5       | 7.478,7    | 0,1               | 0,1              | 0,16             | 2,20                |
| 0.2.1.2.3. BEBIDAS DERIVADAS DE VINO                               | 5.635,5       | 15.312,1   | 0,2               | 0,1              | 0,33             | 2,72                |
| 0.2.1.2.4. SIDRA   | 1.705,3       | 4.748,8    | 0,1               | 0,0              | 0,10             | 2,78                |
| 0.2.1.3 CERVEZAS   | 112.829,9     | 158.169,9  | 2,0               | 2,4              | 3,42             | 1,40                |