

Salto del Bierge



Alquézar



Puente del Diablo

**2.** Para continuar con el camino natural, se parte de la bifurcación junto a la ermita de San Gregorio, siguiendo una pista que se abandona justo antes de llegar a San

**5.** Desde esta localidad, se toma una pista hacia las antiguas Pasaderas de Pedruel, grandes piedras que permiten salvar el Alcanadre sin mojarse. Una vez en

Santa María y su castillo.

La pista sigue hacia la localidad de Las Almunias de Rodellar.

**1c.** De vuelta en Asque, se continúa por un camino coincidente durante un tramo con el GR 1. Tras descender hasta el río Vero, éste se cruza por el puente medieval de Fuentebaños (s.X), desde donde se inicia el Ascenso hasta Alquézar. De nuevo en esta población tras completar esta ruta circular, conviene visitar la colegiata de Santa María y su castillo.

**1b.** Desde Asque es posible acceder a Colungo, salvando el barranco de las Gargantas por el puente del Diablo y pasando por el barranco de los Pilones.

**4.** Dejando atrás este desvío, la pista continúa a media ladera hasta el Corral Nuevo pasando luego junto a curiosas formaciones geológicas como Las Palomeras o los Canales de Adahuesca, hasta llegar al paso del Barranco del Cautiecho, que se cruza por el Puente de las Brujas (se ha habitado un nuevo paso, pero el antiguo aún puede observarse). Por un tramo provisto de balastrada de madera y vallado de sirgas para mayor seguridad, se alcanza el cauce del río Balcés, que se cruza a la altura del Tranco de las Olas, para ascender en dirección al Collado de las Almunias. La pista sigue hacia la localidad de Las Almunias de Rodellar.

**3.** Ya en la cuenca del barranco de Modovil, y tras cruzarlo, comienza un ascenso hasta alcanzar la divisoria de dos cuencas cerca del desvío a la ermita de la Virgen de la Viña. Junto a la ermita, desde donde se puede disfrutar de una bella panorámica del cañón de Balced y las cumbrones de Guara, se ha habitado un área de descanso.

**1a.** El camino comienza en Alquézar, descendiendo al barranco de Poyuela en dirección a la ermita de San Gregorio, donde hay un área recreativa. Desde una bifurcación más adelante es posible continuar con el camino en dirección Radiquero, pero para continuar esta primera etapa circular, hay que tomar un camino que lleva a las Balsas de Basacol, un área recreativa creada en torno a dos balsas que abastecían de agua a la localidad de Alquézar. Desde las Balsas se desciende hacia el fondo del barranco del Vera, cruzando por el puente medieval de Villacantal. La ruta prosigue junto al barranco de Lumos y posteriormente asciende hasta llegar a una casa de pastores desde la que parte una pista que lleva hasta Asque.

**6.** El recorrido deja atrás un desvío hacia la ermita de San Martín, dirigiéndose al pinar de Morrano, y pasando bajo otra curiosidad geológica como son los conglomeraos del Nuevo de Morrano. Se vuelve a descender hacia el río Alcanadre, en las cercanías de la Fuente de La Tamara junto a un área de descanso que recibe gran afluencia de público en verano, ya que su ubicación coincide con la parte final del barranco de la Peonera.

Pelegrín, para descender hasta Radiquero. Tras atravesar la población, el camino llega hasta los campos del amplio valle del barranco de Arnals y asciende a las inmediaciones de la ermita de Santa Águeda; aunque está en ruinas, merece la pena acercarse por sus impresionantes vistas del valle.

Pedruel se sigue la traza del camino antiguo para descender al cañón de Alcanadre por el tramo denominado La Peonera. Por el camino se dejan atrás varios desvíos hacia el Castillo de Naya, del que apenas quedan algunos restos de sillares, o hacia Fuente Güéga, hasta llegar a un mirador que ofrece una fabulosa panorámica de las sierras circundantes y del cañón del Alcanadre.



### UNA RUTA ESPECTACULAR POR LA SIERRA DE GUARA

La comarca oscense del Somontano es uno de los destinos más turísticos de Aragón. Rico en patrimonio cultural y natural, ofrece la oportunidad de disfrutar de paisajes privilegiados y de practicar una gran variedad de deportes, desde la pesca o la hípica a la escalada o el descenso de cañones en la Sierra de Guara. Por ella discurren los casi 55 kilómetros del Camino Natural del Somontano, una de las rutas más atractivas para los amantes del senderismo de largo recorrido.

Este itinerario, perfectamente señalizado y acondicionado, enlaza los parajes más espectaculares de la Sierra de Guara. Puede realizarse en etapas a modo de travesía o en tramos de duración reducida de ida y vuelta. Su trazado también permite varias modalidades de senderismo, desde la recreativa y la educativa hasta la deportiva. Gracias al buen clima de la comarca del Somontano, la ruta es transitable durante todo el año.

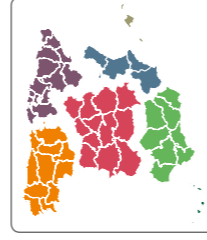

### SECTOR NORESTE PENINSULAR



# CAMINO NATURAL SOMONTANO DE BARBASTRO

Desde 1993 el Programa de Caminos Naturales del Ministerio de Agricultura y Pesca, Alimentación y Medio Ambiente, tiene como objetivo la recuperación de antiguas infraestructuras que han caído en desuso: líneas de ferrocarril, vías pecuarias o caminos tradicionales, para el uso y disfrute del ciudadano.

Estas rutas nos acercan al medio rural para descubrir la biodiversidad y belleza de nuestro valioso patrimonio natural, y conocer los pueblos, monumentos, tradiciones y gentes que componen el singular paisaje cultural de nuestro territorio.

Te invitamos a recorrerlos y te ofrecemos las claves para disfrutar de este viaje. En este folleto encontrarás una breve descripción del Camino Natural del Somontano de Barbastro y la cartografía necesaria para realizar el recorrido, junto con recomendaciones para aprovechar al máximo esta experiencia. Sólo te pedimos una cosa: no olvides dejarlo todo como lo encontraste. La conservación de estos caminos es también tu responsabilidad.

**TELÉFONOS DE INTERÉS:**

- Oficina de Turismo de Alquézar :
- Oficina de Turismo de Barbastro:

974 31 89 40  
974 30 83 50

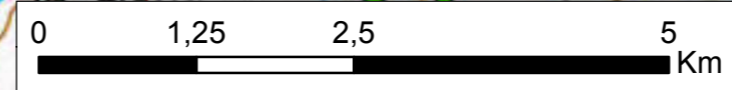
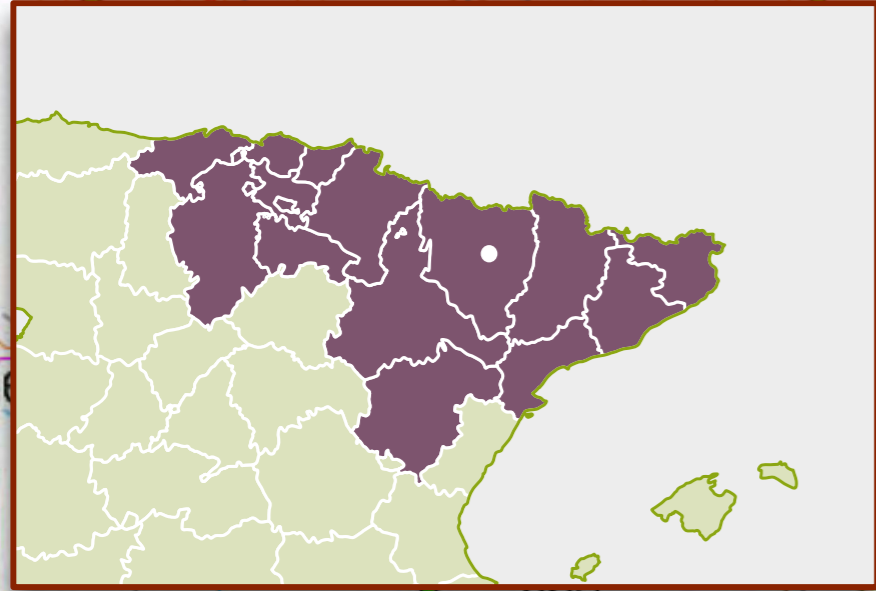
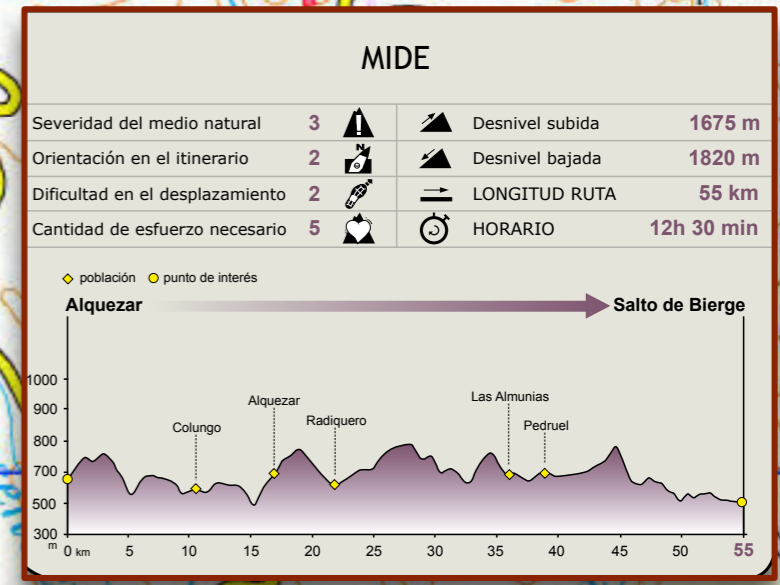
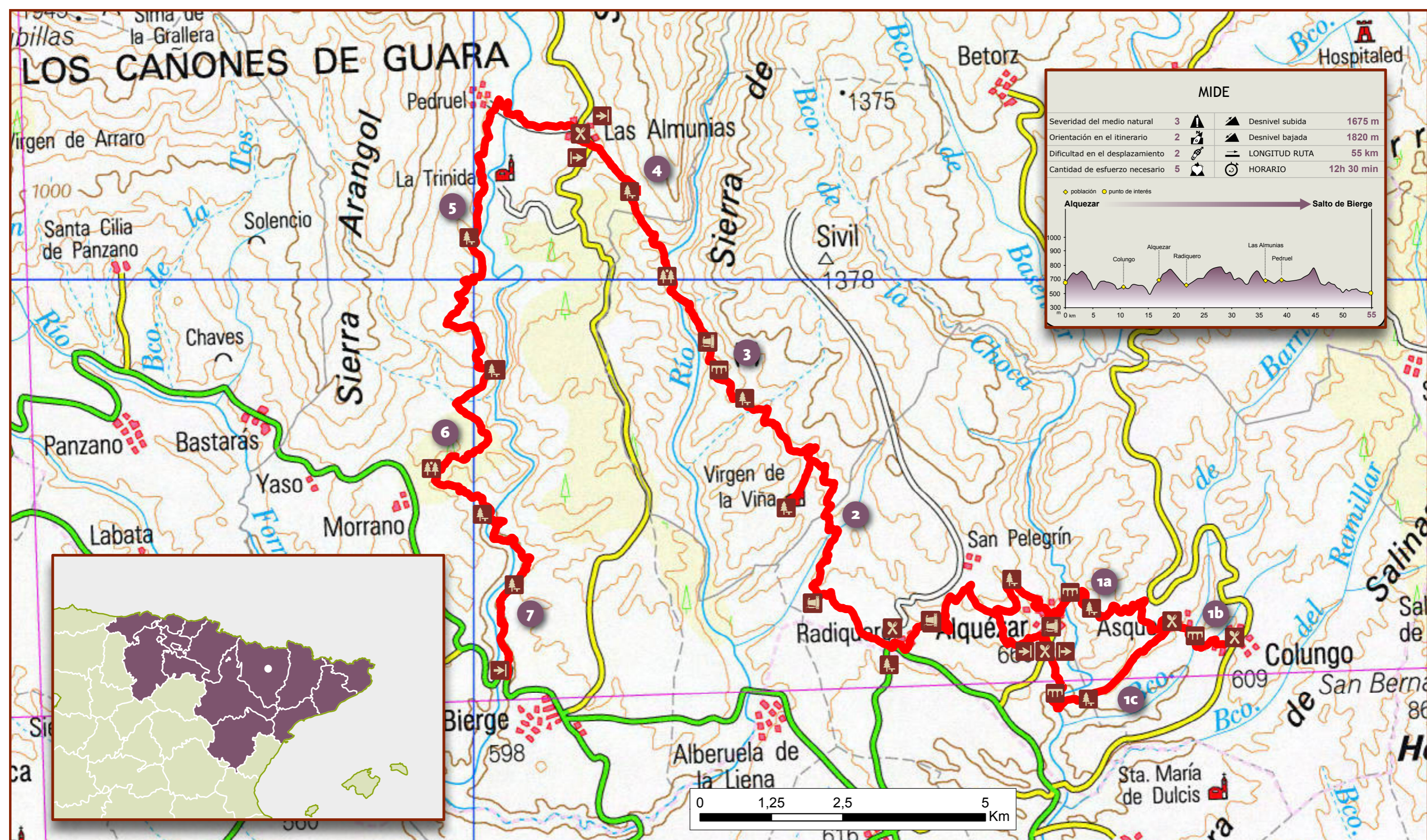

SECTOR NORESTE PENINSULAR



### CAMINO NATURAL SOMONTANO DE BARBASTRO

- Inicio de etapa
- Elemento de interés natural
- Comidas
- Final de etapa
- Puente
- Mirador
- Área de descanso