

# INFORME SEMANAL COYUNTURA

## Índice:

- 1. Precios Medios Nacionales, comentarios y gráficos**
- 2. Precios en Mercados Representativos UE**
  - 1. Cereales**
  - 2. Vinos de mesa**
  - 3. Aceites y semillas**
  - 4. Frutas y Hortalizas**
  - 5. Vacuno**
  - 6. Ovino**
  - 7. Porcino**

23 Septiembre 2008



GOBIERNO  
DE ESPAÑA

MINISTERIO  
DE MEDIO AMBIENTE  
Y MEDIO RURAL Y MARINO

SUBSECRETARÍA

SECRETARÍA GENERAL TÉCNICA

Publicación elaborada por la  
Secretaría General Técnica  
Subdirección General de Estadística



Edita

**MINISTERIO DE MEDIO AMBIENTE Y MEDIO RURAL Y MARINO**  
**SECRETARÍA GENERAL TÉCNICA**

Se permite la utilización, copia o reproducción de los datos de este Boletín siempre que se cite expresamente su procedencia.

**CEREALES (▼):** Se consolidan las pérdidas de valor de los principales cereales, próximas al 1%. Escasa operatividad, con bajo interés comprador.

**VINOS DE MESA (▼):** El tinto se deprecia un 1,05%, permaneciendo estable la cotización del blanco. El sector se muestra a la expectativa de los resultados de la nueva campaña y la comercialización de las bodegas es poco significativa.

**ACEITES VEGETALES (▼):** Precios ligeramente a la baja en todos los tipos de aceite de oliva, próximos al 0,5%. Algo más significativa es la baja del aceite de orujo crudo (-0,99%). Por otro lado, el incremento de oferta de pipa de girasol provoca un apreciable retroceso de su cotización (-8,84%)

**CITRICOS (▼):** Baja el limón un 7,16% debido a la baja calidad de las últimas partidas comercializadas de la variedad Verna. Retrocede también la clementina (-4,81%), dentro de un mercado poco operativo en campo.

**FRUTA DE PEPITA:** Recorte sensible de la cotización de manzana Golden (-4,73%), con unas perspectivas de cosecha superiores a las del año anterior, especialmente en la zona de Lleida. Permanece prácticamente estable la pera Blanquilla, con salidas fluidas de central.

**VACUNO (=):** Estabilidad en el mercado del sector bovino, con variaciones del 0,34% en la canal de añejo, del -0,38% en la de ternera y -0,02% en vivo. Los precios son los más bajos de las tres últimas campañas por estas fechas.

**OVINO (▲):** Importante subida de la canal de ovino (superior al 2,5%), manteniendo la tendencia alcista iniciada en el mes de mayo. La oferta sigue siendo inferior a la demanda.

**PORCINO (▼):** Descenso superior al -5,00% en las diferentes categorías de porcino blanco. El cambio de tendencia parece iniciado y, como ocurre tradicionalmente a principios de otoño, los precios se mantendrán a la baja. Los lechones incrementan sus cotizaciones un 3,00%.

**POLLO (▼):** Descenso del -1,00% en el precio de la carne de pollo, confirmando así el comportamiento bajista de la semana anterior.

**HUEVOS (▲):** Subida de un céntimo en la docena de huevos de la Clase L (1,27%), mientras que los de la Clase M permanecen estables una semana más.

**CONEJO (▲):** Nuevo incremento del precio del conejo vivo (8,85%), marcando máximos anuales y superando ampliamente los 200 €/100kg.

	PRODUCTOS AGRARIOS (especificaciones)	semana 37 8-14/09 2008	semana 38 15-21/09 2008	Variación semanal euros	Variación semanal %
<b>AGRICOLAS</b>					
(1)	Trigo blando panificable (€/tn.)	231,69	229,67	-2,02	-0,87
(10)	Trigo duro (€/tn.)	289,50	285,94	-3,56	-1,23
(1)	Cebada pienso (€/tn.)	181,01	178,45	-2,56	-1,41
(1)	Maíz grano (€/tn.)	205,09	201,38	-3,71	-1,81
(5)	Arroz cáscara (€/tn.)	s/cot.	s/cot.	-	-
(1)	Arroz blanco (€/tn.)	673,77	669,82	-3,95	-0,59
(1)	Alfalfa (€/tn.)	183,01	181,76	-1,25	-0,68
(2)	Vino blanco mesa (€/hgdo.)	2,60	2,60	0,00	0,00
(2)	Vino tinto mesa (€/hgdo.)	2,87	2,84	-0,03	-1,05
(3)	Aceite de oliva virgen de 0,8 a 2° (€/100kg.)	228,97	227,73	-1,24	-0,54
(3)	Aceite de oliva lampante, más de 2° (€/100kg.)	225,43	223,98	-1,45	-0,64
(3)	Aceite de orujo crudo (€/100kg.)	102,04	101,03	-1,01	-0,99
(3)	Aceite girasol refinado (€/100kg.)	112,39	108,35	-4,04	-3,59
(1)	Semilla girasol, calidad tipo (€/100kg.)	43,44	39,60	-3,84	-8,84
(4)	Limón (€/100kg.)	30,30	28,13	-2,17	-7,16
(5)	Clementina (€/100kg.)	28,50	27,13	-1,37	-4,81
(5)	Manzana Golden (€/100kg.)	36,76	35,02	-1,74	-4,73
(5)	Pera Blanquilla (€/100kg.)	54,01	54,29	0,28	0,52
(5)	Cebolla (€/100kg.)	12,33	12,31	-0,02	-0,16
(5)	Lechuga Romana (€/100kg.)	24,35	25,01	0,66	2,71
(5)	Tomate liso (€/100kg.)	46,34	50,29	3,95	8,52
(5)	Pimiento verde tipo italiano (€/100kg.)	49,30	57,34	8,04	16,31
(5)	Judía verde tipo plana (€/100kg.)	144,44	155,95	11,51	7,97
(5)	Calabacín (€/100kg.)	45,00	45,00	0,00	0,00
(5)	Zanahoria (€/100kg.)	19,29	20,38	1,09	5,65
(5)	Patata (€/100kg.)	27,42	26,59	-0,83	-3,03
<b>GANADEROS</b>					
(6)	Ternera, conjunto clases (€/100kg.canal)	333,82	332,55	-1,27	-0,38
(6)	Añejo, buena conformación (€/100kg canal)	325,14	326,23	1,09	0,34
(6)	Bovino vivo, conjunto categorías (€/100 kg. vivo)	176,53	176,49	-0,04	-0,02
(6)	Corderos 9-19 kilos (€/100kg.canal)	580,54	597,63	17,09	2,94
(6)	Corderos 12-16 kilos (€/100kg.canal)	570,60	585,45	14,85	2,60
(6)	Porcino 60-55% magro (€/100kg.canal)	171,12	166,05	-5,07	-2,96
(6)	Porcino 50-55% magro (€/100kg. canal)	169,00	163,81	-5,19	-3,07
(6)	Porcino <50% magro (€/100kg.canal)	166,39	161,23	-5,16	-3,10
(6)	Lechon 20 kg. (€/unidad)	28,25	29,10	0,85	3,01
(6)	Pollo, media del 83% y 65% rdto. (€/100kg.canal)	172,95	171,22	-1,73	-1,00
(8)	Huevos - Clase L (€/docena)	0,79	0,80	0,01	1,27
(8)	Huevos - Clase M (€/docena)	0,69	0,69	0,00	0,00
(9)	Conejo 1,8-2,2 kilo vivo (€/100kg.)	190,72	207,60	16,88	8,85
(1)	Leche de vaca 3,7% materia grasa (€/100L.)	40,28			
		(julio-08)			

**Posición comercial:** (1) Entrada industria ; (2) Salida bodega; (3) Salida almazara; (4) s/árbol; (5) Granel; s/finca, almacén agricultor, alhóndiga, lonja; (6) Entrada matadero; (7) Salida muelle matadero; (8) Salida muelle centro de embalaje; (9) Salida granja; (10) Sobre camión, salida almacén mayorista origen.

# PRECIOS MEDIOS NACIONALES

■ antepenúltima campaña  
■ penúltima campaña  
■ campaña actual

**TRIGO BLANDO PANIFICABLE**

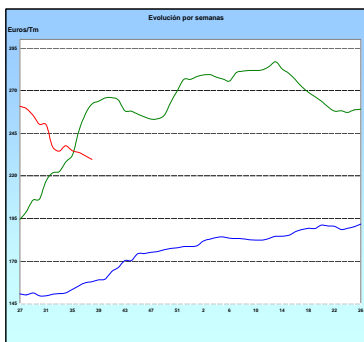

**CEBADA**

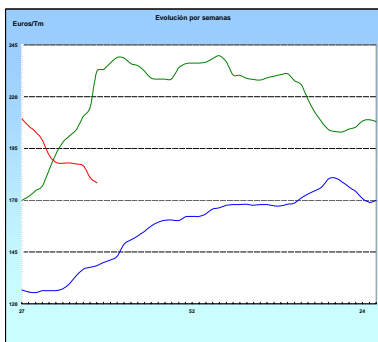

**MAÍZ**

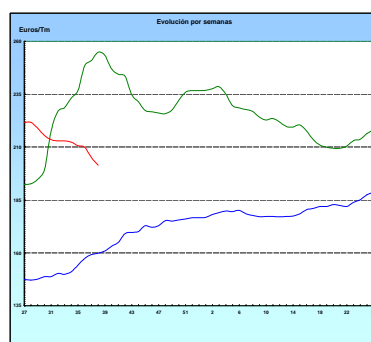

**ARROZ CÁSCARA**

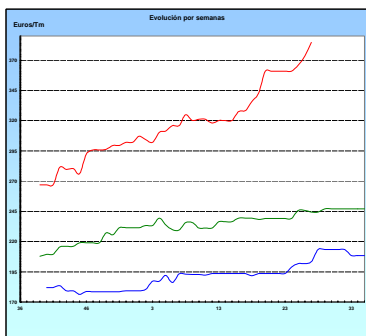

**VINO BLANCO DE MESA**

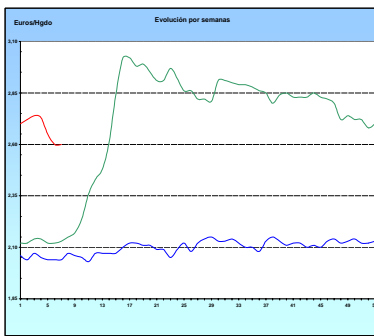

**VINO TINTO DE MESA**

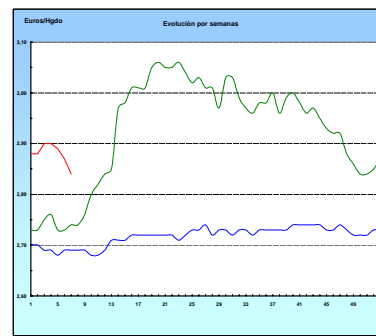

**ACEITE DE OLIVA VIRGEN**

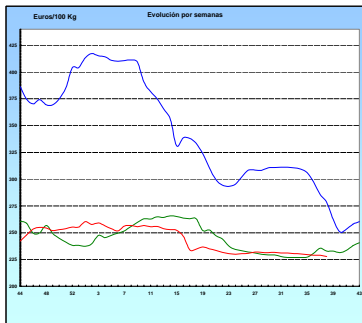

**PATATA**

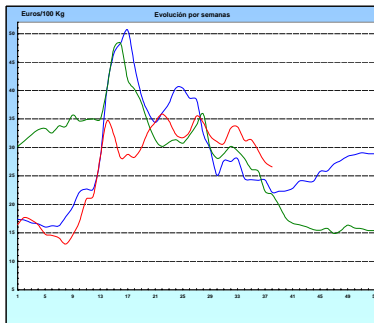

**VACUNO PESADO VIVO**

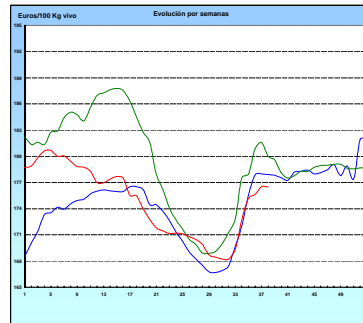

**AÑOJO, Clase R**

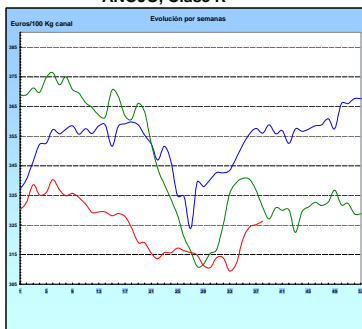

**CORDERO, 12-16 Kg/Canal**

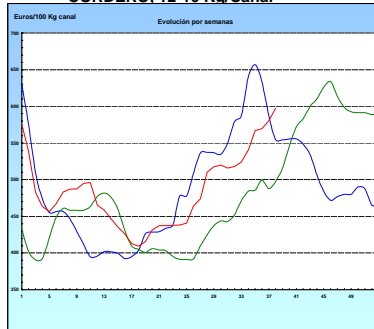

**PORCINO Clase E**

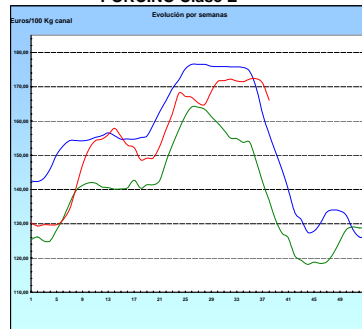

**POLLO Canales del 83% y 65% rdto.**

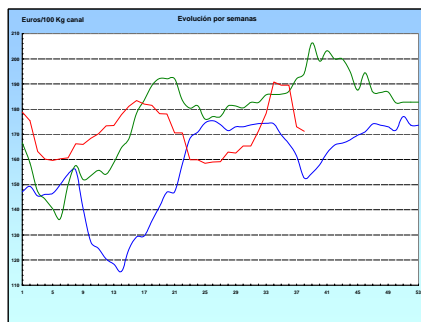

**HUEVOS Clase M**

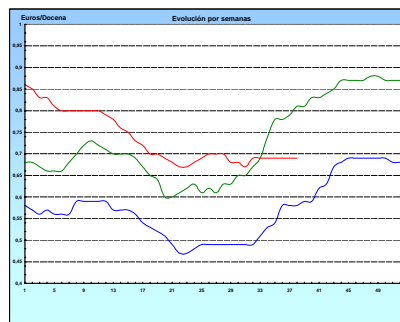

**I-2 PRECIOS EN MERCADOS REPRESENTATIVOS - CEREALES**

Euros/Tm.

Trigos Rgto. CE 1784/03

Precios de comercio al por mayor. Mercancía nacional y/o importada, sobre vehículo en posición almacén

PRODUCTO	MERCADO REPRESENTATIVO	Semana 8-14/09 2008	Semana 15-21/09 2008	Variación
TRIGO BLANDO PANIFICABLE	Alava	186,00	186,00	0,00
	Avila	169,00	169,00	0,00
	Barcelona	210,00	200,00	-10,00
	Burgos	181,37	180,37	-1,00
	Cadiz	192,32	186,31	-6,01
	Cantabria	193,00	184,67	-8,33
	Córdoba	180,00	175,00	-5,00
	Gerona	210,00	200,00	-10,00
	Huesca	181,60	175,00	-6,60
	León	180,00	180,00	0,00
	Orense	200,00	200,00	0,00
	Palencia	174,00	174,00	0,00
	Rioja	186,00	186,00	0,00
	Salamanca	170,40	169,60	-0,80
	Sevilla	193,52	188,71	-4,81
	Soria	186,40	184,89	-1,51
	Tarragona	174,00	168,00	-6,00
	Teruel	-	180,00	-
	Valencia	179,00	175,00	-4,00
	Valladolid	173,25	172,60	-0,65
Zamora	178,15	178,30	0,15	
Zaragoza	185,00	185,00	0,00	
TRIGO DURO	Burgos	286,37	271,58	-14,79
	Córdoba	300,00	290,00	-10,00
	Navarra	290,00	285,00	-5,00
	Sevilla	283,11	295,11	12,00
	Zaragoza	288,00	288,00	0,00

**I-2 PRECIOS EN MERCADOS REPRESENTATIVOS - CEREALES**

Euros/Tm.  
Cebada Rto. CE 1784/03  
Precios de comercio al por mayor. Mercancía nacional y/o importada, sobre vehículo en posición almacei

PRODUCTO	MERCADO REPRESENTATIVO	Semana 8-14/09 2008	Semana 15-21/09 2008	Variación
CEBADA PIENSO	Alava	164,00	162,00	-2,00
	Albacete	162,00	156,30	-5,70
	Avila	154,00	154,00	0,00
	Barcelona	185,00	180,00	-5,00
	Burgos	162,83	162,27	-0,56
	Cantabria	178,00	171,50	-6,50
	Ciudad Real	162,00	159,30	-2,70
	Coruña	178,00	178,00	0,00
	Gerona	185,00	180,00	-5,00
	Granada	168,28	162,27	-6,01
	Guadalajara	162,00	159,00	-3,00
	Huesca	170,10	165,70	-4,40
	Leon	168,00	168,00	0,00
	Lerida	176,00	172,00	-4,00
	Murcia	171,00	170,00	-1,00
	Navarra	174,00	170,00	-4,00
	Orense	178,00	178,00	0,00
	Palencia	161,60	161,60	0,00
	Rioja	164,00	162,00	-2,00
	Salamanca	158,90	159,20	0,30
	Segovia	158,40	158,40	0,00
Sevilla	178,07	178,07	0,00	
Soria	163,72	161,28	-2,44	
Toledo	171,29	169,13	-2,16	
Valencia	168,28	166,00	-2,28	
Valladolid	155,60	155,30	-0,30	
Zaragoza	168,00	165,00	-3,00	
CEBADA MALTA	Burgos	210,35	210,35	0,00
	Guadalajara	180,00	174,00	-6,00
	Navarra	181,00	175,50	-5,50
	Palencia	210,35	210,35	0,00
	Segovia	192,00	186,00	-6,00

<b>I-2 PRECIOS EN MERCADOS REPRESENTATIVOS - CERALES</b>
--

Euros/Tm.  
Maíz Rgto. CE 1784/03  
Arroz cáscara Rto. CE 1785/03

Precios de comercio al por mayor. Mercancía nacional y/o importada, sobre vehículo en posición almacén

PRODUCTO	MERCADO REPRESENTATIVO	Semana 8-14/09 2008	Semana 15-21/09 2008	Variación
MAIZ-GRANO	Albacete	186,00	186,00	0,00
	Asturias	210,00	210,00	0,00
	Avila	196,00	194,00	-2,00
	Badajoz	192,32	186,16	-6,16
	Barcelona	201,50	194,25	-7,25
	Coruña	210,00	210,00	0,00
	Gerona	201,50	194,25	-7,25
	Huesca	200,00	190,00	-10,00
	León	200,00	200,00	0,00
	Lérida	201,00	192,50	-8,50
	Madrid	201,00	192,00	-9,00
	Murcia	188,00	182,50	-5,50
	Navarra	195,50	191,75	-3,75
	Pontevedra	210,00	210,00	0,00
	Rioja	197,50	192,00	-5,50
	Salamanca	197,00	194,50	-2,50
	Sevilla	197,73	188,99	-8,74
Tarragona	190,00	183,00	-7,00	
Valencia	198,00	193,00	-5,00	
Valladolid	199,80	197,80	-2,00	
ARROZ BLANCO EXTRA	Tarragona	590,00	590,00	0,00
	Valencia	689,00	684,33	-4,67

<b>I-3 PRECIOS EN MERCADOS REPRESENTATIVOS - VINOS DE MESA</b>
--

**Reglamento C.E.1282/2001**

**En Euros/Hgdo., salida bodega, a granel, pago al contado sin I.V.A.  
Precios de vino tinto de mesa referidos al producto de 12 puntos de color**

<b>PRODUCTO</b>	<b>MERCADO REPRESENTATIVO</b>	<b>Semana 1-7/09 2.008</b>	<b>Semana 15-21/09 2.008</b>	<b>Variación</b>
<b>VINO BLANCO DE MESA</b>	<b>Albacete</b>	<b>2,76</b>	<b>2,76</b>	<b>0,00</b>
	<b>Badajoz</b>	<b>-</b>	<b>2,41</b>	<b>-</b>
	<b>Ciudad Real</b>	<b>2,54</b>	<b>2,49</b>	<b>-0,05</b>
	<b>Cuenca</b>	<b>2,95</b>	<b>2,95</b>	<b>0,00</b>
	<b>Toledo</b>	<b>2,46</b>	<b>2,53</b>	<b>0,07</b>
<b>VINO TINTO DE MESA</b>	<b>Albacete</b>	<b>2,91</b>	<b>2,91</b>	<b>0,00</b>
	<b>Ciudad Real</b>	<b>2,85</b>	<b>2,77</b>	<b>-0,08</b>
	<b>Cuenca</b>	<b>2,95</b>	<b>2,95</b>	<b>0,00</b>
	<b>Madrid</b>	<b>2,90</b>	<b>2,99</b>	<b>0,09</b>
	<b>Murcia</b>	<b>2,96</b>	<b>2,96</b>	<b>0,00</b>
	<b>Toledo</b>	<b>2,76</b>	<b>2,71</b>	<b>-0,05</b>
	<b>Valencia</b>	<b>2,81</b>	<b>2,75</b>	<b>-0,06</b>



**I-4 PRECIOS EN MERCADOS REPRESENTATIVOS DE ACEITES**

Aceites. Precios sobre almazara, en Euros/100kgs., sin I.V.A. Rgto C.E2153/05 y Rgto C.E. 865/04  
Semilla de girasol. Precios en centros de demanda, en Euros/100kgs., sin I.V.A.. Rgto C.E.E. 3405/93

PRODUCTO Y ESPECIFICACIONES	MERCADO REPRESENTATIVO	Semana 8-14/09 2008	Semana 15-21/09 2008	Variación
ACEITE DE OLIVA VIRGEN EXTRA Menos de 0,8°	Jaén	231,39	231,39	0,00
	Córdoba	233,45	234,20	0,75
	Málaga	233,00	232,00	-1,00
	Sevilla	239,23	238,88	-0,35
	Tarragona	237,40	234,40	-3,01
	Toledo	235,00	236,00	1,00
ACEITE DE OLIVA VIRGEN De 0,8° a 2°	Jaén	228,38	226,88	-1,50
	Badajoz	231,40	231,40	0,00
	Ciudad Real	230,00	228,50	-1,50
	Córdoba	229,20	227,70	-1,50
	Granada	225,00	225,00	0,00
	Sevilla	233,10	232,70	-0,40
	Tarragona	231,39	228,39	-3,01
	Toledo	231,00	232,00	1,00
ACEITE DE OLIVA LAMPANTE A partir de 2°	Jaén	225,37	223,88	-1,49
	Badajoz	222,30	222,30	0,00
	Córdoba	227,70	225,65	-2,05
	Málaga	225,00	223,00	-2,00
	Sevilla	223,42	223,74	0,33
	Tarragona	219,37	219,37	0,00
ACEITE DE OLIVA REFINADO	Jaén	234,39	235,59	1,20
	Córdoba	229,70	230,20	0,50
	Tarragona	237,40	237,40	0,00
ACEITE DE ORUJO CRUDO 7° BASE10	Jaén	102,17	103,37	1,20
	Córdoba	101,80	100,55	-1,25
	Tarragona	102,17	99,17	-3,01
ACEITE DE ORUJO REFINADO WINTERIZADO	Jaén	150,25	149,05	-1,20
	Córdoba	150,10	150,10	0,00
	Tarragona	156,26	153,26	-3,01
ACEITE DE GIRASOL CRUDO	Córdoba	99,00	93,10	-5,90
ACEITE DE GIRASOL REFINADO	Córdoba	110,00	106,70	-3,30
	Tarragona	114,79	110,00	-4,79
SEMILLA DE GIRASOL	Andalucía	43,44	41,06	-2,38

**I-5 PRECIOS EN MERCADOS REPRESENTATIVOS - FRUTAS Y HORTALIZAS**
**PRECIOS DE PRODUCTOS NACIONALES**

Mercados representativos de producción

Rgts. CE 2.200/96, 659/97 y 877/04

En Euros/ 100 kg., a salida agrupación de productores, envasado, sin incluir I.V.A.

**FRUTAS DE PEPITA**

PRODUCTO	MERCADO	VARIEDAD O TIPO	CAT.	CALIBRE mm.	DIA/MES				
					15/9	16/9	17/9	18/9	19/9
MANZANA	Lleida	Gala	I	70-80	59,49	59,83	56,57	59,53	59,00
	Lleida	Granny Smith	I	70-80	-	57,00	-	-	56,00
	Lleida	Golden Delicious	I	70-80	58,23	58,64	58,99	58,97	59,32
PERA	Lleida	Blanquilla	I	55-60	74,00	74,00	74,00	74,00	69,48
	Lleida	Conferencia	I	60-65	81,84	84,00	84,00	84,00	84,00
	Lleida	Williams	I	65-70	53,00	-	51,00	54,00	-
	Zaragoza	Blanquilla	I	55-60	72,22	-	-	-	74,71
	Zaragoza	Conferencia	I	60-65	78,00	-	-	-	-
UVA DE MESA	Alicante	Italia	I	-	-	-	-	-	103,18
	Alicante	Victoria	I	-	-	-	-	95,53	-
	Murcia	Italia	I	-	100,00	100,00	100,00	100,00	100,00

**FRUTAS DE HUESO**

PRODUCTO	MERCADO	VARIEDAD O TIPO	CAT.	CALIBRE mm.	DIA/MES				
					15/9	16/9	17/9	18/9	19/9
MELOCOTON	Huesca	Carne Amarilla	I	A/B	60,53	62,48	65,63	64,54	65,00
	Huesca	Carne blanca	I	A/B	55,95	-	-	-	-
	Lleida	Carne Amarilla	I	A/B	64,99	64,80	65,05	65,20	64,77
	Murcia	Carne Amarilla	I	A/B	80,00	80,00	80,00	80,00	80,00
NECTARINA	Lleida	Carne Amarilla	I	A/B	78,64	76,02	77,58	74,73	73,69
	Lleida	Carne Blanca	I	A/B	79,10	78,68	78,73	78,65	76,35
	Zaragoza	Carne Amarilla	I	A/B	65,79	67,49	69,08	70,20	71,69

<b>I-5 PRECIOS EN MERCADOS REPRESENTATIVOS - FRUTAS Y HORTALIZAS</b>
--

**PRECIOS DE PRODUCTOS NACIONALES**

Mercados representativos de producción

Rgtos. CE 2.200/96, 659/97 y 877/04

En Euros/ 100 kg., a salida agrupación de productores, envasado, sin incluir I.V.A.

**HORTALIZAS**

PRODUCTO	MERCADO	VARIEDAD O TIPO	CAT.	CALIBRE mm.	DIA/MES				
					15/9	16/9	17/9	18/9	19/9
AJO	Cuenca	Blanco	I	50-80	124,17	124,17	124,17	124,17	124,17
	Cuenca	Morado	I	50-80	121,25	121,25	121,25	121,25	121,25
BERENJENA	Almería	-	I	-	79,62	77,11	78,10	-	74,00
CALABACIN	Almería	-	I	140-210	46,03	46,03	46,03	-	-
CEBOLLA	Albacete	Amarilla	I	-	20,00	20,00	20,00	20,00	20,00
JUDÍA VERDE	Almería	Plana	I	-	159,48	-	155,56	-	152,94
LECHUGA	Almería	Iceberg	I	400y+	76,98	-	79,96	0,00	81,31
MELÓN	Ciudad Real	Piel de Sapo	I	-	42,00	42,00	42,00	42,00	42,00
PEPINO	Almería	Liso	I	-	39,33	31,75	30,07	-	-
PIMIENTO	Almería	Alargado Verde	I	40y+	77,27	78,00	78,00	-	77,78
	Almería	Cuadrado color (rojo o amarillo)	I	70y+	91,84	89,45	88,75	-	86,78
TOMATE	Granada	Cereza	I	-	152,07	151,73	151,61	151,80	156,29
	Murcia	Racimo	I	57-82	45,00	45,00	45,00	45,00	45,00
	Murcia	Redondo	I	57-82	56,94	56,94	56,94	56,94	56,94
ZANAHORIA	Cádiz	-	I	-	59,00	59,00	59,00	59,00	59,00

<b>I-6 PRECIOS EN MERCADOS REPRESENTATIVOS VACUNO Y OVINO</b>
---

**A) BOVINO**

**1.- PRECIO MEDIO NACIONAL (EUROS/100 KG. CANAL) DE CANALES DE BOVINO PESADO  
SEGÚN MODELO COMUNITARIO DE CLASIFICACIÓN (RGTO 295/96).**

CATEGORIA	CLASE DE CONFORMACION Y DE ESTADO DE ENGRASAMIENTO	Semana 8-14/09 2008	Semana 15-21/09 2008	Variación
<b>Categoría A: Canales de machos jóvenes sin castrar de menos de 2 años</b>	Muy buena y poco cubierta (U-2)	321,52	320,07	-1,45
	Muy buena y cubierta (U-3)	330,07	329,22	-0,84
	Precio medio ponderado categoría U	326,90	325,83	-1,07
	Buena y poco cubierta (R-2)	346,52	348,38	1,86
	Buena y cubierta (R-3)	312,59	313,23	0,64
	Precio medio ponderado categoría R	325,14	326,23	1,10
<b>Categoría D: Canales de hembras que hayan parido</b>	Menos buena y poco cubierta (O-2)	250,44	253,00	2,56
	Menos buena y cubierta (O-3)	302,14	299,24	-2,90
	Precio medio ponderado categoría O	280,94	280,29	-0,66
	Buena y cubierta (R-3)	215,35	211,74	-3,61
	Buena y grasa (R-4)	247,31	247,31	0,00
	Precio medio ponderado categoría R	223,34	220,63	-2,71
<b>Categoría E Canales de otras hembras</b>	Menos buena y poco cubierta (O-2)	205,11	198,42	-6,69
	Menos buena y cubierta (O-3)	199,40	195,84	-3,56
	Menos buena y grasa (O-4)	178,23	186,22	8,00
	Precio medio ponderado categoría O	194,81	193,75	-1,06
	Mediocre y poco cubierta (P-2)	158,43	169,39	10,96
	Mediocre y cubierta (P-3)	175,50	175,50	0,00
Precio medio ponderado categoría P	169,87	173,49	3,62	
<b>Categoría E Canales de otras hembras</b>	Muy buena y poco cubierta (U-2)	315,90	318,57	2,67
	Muy buena y cubierta (U-3)	322,97	323,68	0,72
	Precio medio ponderado categoría U	319,29	321,02	1,73
	Buena y poco cubierta (R-2)	267,26	267,99	0,73
	Buena y cubierta (R-3)	310,46	310,26	-0,20
	Buena y grasa (R-4)	241,60	242,37	0,77
Precio medio ponderado categoría R	281,62	282,00	0,38	
<b>Categoría E Canales de otras hembras</b>	Menos buena y poco cubierta (O-2)	280,45	282,16	1,70
	Menos buena y cubierta (O-3)	295,55	293,21	-2,34
	Menos buena y grasa (O-4)	306,63	312,28	5,65
	Precio medio ponderado categoría O	287,84	288,00	0,17

<b>I-6 PRECIOS EN MERCADOS REPRESENTATIVOS VACUNO Y OVINO</b>
---

**2.- PRECIO MEDIO NACIONAL DEL BOVINO (EUROS/100KG. VIVO)**

BOVINO VIVO	Semana 8-14/09 2008	Semana 15-21/09 2008	Variación
Machos hasta 480 kg. vivo	193,75	191,79	-1,95
Machos de más de 480 kg. vivo	180,03	180,47	0,43
Hembras que hayan parido	87,48	87,64	0,16
Otras hembras de hasta 380 kg. vivo	200,16	200,61	0,45
Otras hembras de más de 380 kg. vivo	188,97	189,74	0,77

**3.- PRECIO MEDIO NACIONAL DE OTROS  
ANIMALES DE LA ESPECIE BOVINA (RGTO 2273/02).**

OTROS BOVINOS	Semana 8-14/09 2008	Semana 15-21/09 2008	Variación
<b>Terneros machos de ocho días a cuatro semanas</b>			
tipo frisón	115,84	110,84	-5,00
tipo cruzado	310,73	308,23	-2,50
<i>Media ponderada nacional (Euros\cabeza)</i>	213,29	209,54	-3,75
<b>Bovinos ligeros entre seis y doce meses</b>			
tipo cruzado	174,68	176,14	1,46
tipo país	111,18	112,63	1,45
<i>Media ponderada nacional (Euros\100 kg. vivo)</i>	152,45	153,91	1,46

**B) CORDEROS**

**1.- PRECIOS MEDIOS NACIONALES DE CANALES  
DE OVINO FRESCAS O REFRIGERADAS (RGTO 315/02).**

CORDEROS I y II	Semana 8-14/09 2008	Semana 15-21/09 2008	Variación
Cordero I ( 12 a 13 kg/ canal)	596,30	611,52	15,22
Cordero II ( 13,1 a 16 kg /canal)	544,89	559,38	14,49
<i>Media nacional</i>	570,60	585,45	14,85

**2.- PRECIOS MEDIOS DE CANALES DE OVINO FRESCAS O REFRIGERADAS  
EN LOS MERCADOS NACIONALES REPRESENTATIVOS PARA LA C.E.**

MERCADO REPRESENTATIVO	Semana 8-14/09 2008	Semana 15-21/09 2008	Variación
Barcelona	614,95	615,87	0,92
Madrid	674,52	674,52	0,00
Valencia	524,24	549,14	24,90
Albacete	540,65	562,10	21,45
Zaragoza	581,17	592,85	11,68
Medina del Campo	632,50	632,50	0,00
Talavera de la Reina	560,33	580,33	20,00
Extremadura	528,83	572,13	43,30
<i>Media ponderada nacional</i>	580,54	597,53	16,99

**PRECIOS EN MERCADOS REPRESENTATIVOS - PRODUCTOS GANADEROS**

**D)-PORCINO**  
 Clasificación EUROP. R(CEE) 1572/95

**Euros/100 kg canal**

MERCADO REPRESENTATIVO	CLASE E		
	Semana 8-14/09 2008	Semana 15-21/09 2008	Variación
<b>LONJAS</b>			
Ebro	168,93	162,62	-6,30
Mercolleida	169,70	163,40	-6,30
Segovia	168,29	168,48	0,19
Segura	166,33	161,97	-4,36
Silleda	174,86	167,07	-7,79
Conjunto de Lonjas Media ponderada	169,51	164,23	-5,27
<b>MATADEROS</b> Media ponderada	172,73	167,87	-4,86
Media nacional	171,12	166,05	-5,06

MERCADO REPRESENTATIVO	CLASE U			CATEGORIA II		
	Semana 8-14/09 2008	Semana 15-21/09 2008	Variación	Semana 8-14/09 2008	Semana 15-21/09 2008	Variación
<b>LONJAS</b>						
Ebro	166,84	160,43	-6,41	165,30	158,89	-6,41
Mercolleida	167,61	161,20	-6,41	166,07	159,66	-6,41
Segovia	166,21	166,21	0,00	164,90	164,90	0,00
Segura	164,27	159,79	-4,49	162,99	158,51	-4,49
Silleda	172,70	164,82	-7,88	171,62	163,83	-7,79
Conjunto de Lonjas Media ponderada	167,41	162,02	-5,39	166,01	160,63	-5,38
<b>MATADEROS</b> Media ponderada	170,59	165,61	-4,99	166,77	161,82	-4,95
Media nacional	169,00	163,81	-5,19	166,39	161,23	-5,16

**PRECIOS EN MERCADOS REPRESENTATIVOS - PRODUCTOS GANADEROS**

**E)- PORCINO PRECOZ**  
**Lechones, Otras calidades**  
**Euros/100 kg vivo**

<b>LECHONES</b>	<b>Semana 8-14/09 2008</b>	<b>Semana 15-21/09 2008</b>	<b>Variación</b>
Normal.Base 20 kg de peso.	141,25	145,50	4,25
Lleida.Base 20 kg de peso.	130,00	130,00	0,00
Segovia . Base 20 kg de peso.	152,50	165,00	12,50
<b>CERDOS CEBADOS</b>			
Categoría U.	130,13	126,14	-4,00
<b>DESVIEJE</b>			
Cerdas de desvieje.	70,75	70,75	0,00

**F)- TRONCO IBERICO**  
**Euros/100 kg vivo**

<b>LECHONES</b>	<b>Semana 8-14/09 2008</b>	<b>Semana 15-21/09 2008</b>	<b>Variación</b>
Lechones (Base 23 kg)	* 180,69	186,47	5,78
<b>DESVIEJE</b>			
Reproductores de desvieje	* 68,43	68,43	0,00
<b>CEBADOS</b>			
Marranillos, de 35 a 60 kg	* 135,42	139,42	4,00
Primales, de 60 a 100 kg	S/COT	S/COT	-----
Cerdos cebados de pienso (extensivo)	* 138,68	141,09	2,41
Cerdos cebados de bellota	S/COT	S/COT	-----

\*Precio definitivo semana 37