



7 de diciembre 2016

Índice:

1. Precios Medios Nacionales, comentarios y gráficos

2. Precios en Mercados Representativos UE (nacionales)

- 2.1 Cereales
- 2.2 Vinos de mesa
- 2.3 Aceites y Semillas
- 2.4 Frutas y Hortalizas
- 2.5 Vacuno
- 2.6 Ovino
- 2.7 Porcino

3. Precios en Mercados Representativos UE (semana anterior)



GOBIERNO
DE ESPAÑA

MINISTERIO
DE AGRICULTURA Y PESCA,
ALIMENTACIÓN Y MEDIO AMBIENTE

SECRETARÍA GENERAL TÉCNICA

Subdirección General de Estadística

sgestadi@mapama.es

<http://www.mapama.gob.es/es/estadistica/temas/default.aspx>

Publicación elaborada por la
Secretaría General Técnica
Subdirección General de Estadística



**MINISTERIO
DE AGRICULTURA Y PESCA,
ALIMENTACIÓN Y MEDIO AMBIENTE**

Edita

© Ministerio de Agricultura y Pesca, Alimentación y Medio Ambiente
Secretaría General Técnica
Centro de Publicaciones
Catálogo de Publicaciones de la Administración General del Estado:
<http://publicacionesoficiales.boe.es/>

N.I.P.O.: 280-15-017-3

Se permite la utilización, copia o reproducción de los datos de este Boletín siempre que se cite expresamente su procedencia

PRECIOS MEDIOS NACIONALES AGRÍCOLAS

PRODUCTOS AGRÍCOLAS (especificaciones)		Semana 47 21-27/11	Semana 48 28/11-04/12	Variación semanal euros	Variación semanal %
CEREALES, alfalfa y paja de girasol					
(1)	Trigo blando panificable (€/t)	166,77	167,50	0,73	0,44
(1)	Trigo duro (€/t)	234,42	232,33	-2,09	-0,89
(1)	Cebada pienso (€/t)	153,45	154,01	0,56	0,36
(1)	Cebada malta (€/t)	156,67	156,49	-0,18	-0,11
(1)	Maíz grano (€/t)	173,06	176,49	3,43	1,98
(4)	Arroz cáscara (€/t)	289,23	296,12	6,89	2,38
(1)	Alfalfa (€/t)	147,82	147,82	0,00	0,00
(1)	Paja de girasol (€/t)	358,70	359,63	0,93	0,26
VINOS (sin Indicación Geográfica)					
(2)	Vino blanco (€/hgdo)	2,54	2,53	-0,01	-0,30
(2)	Vino tinto, 12 puntos de color (€/hgdo)	2,99	3,04	0,04	1,35
ACEITES VEGETALES					
(3)	Aceite de oliva virgen, de 0,8° a 2° (€/100 kg)	326,20	327,09	0,90	0,27
(3)	Aceite de oliva lampante, más de 2° (€/100 kg)	314,64	315,29	0,65	0,21
(3)	Aceite de orujo crudo (€/100 kg)	112,00	112,05	0,05	0,05
(3)	Aceite girasol refinado (€/100 kg)	85,13	86,09	0,96	1,13
FRUTAS					
(4)	Clementina (€/100kg)	16,37	15,31	-1,06	-6,47
(4)	Limón (€/100kg)	34,99	33,20	-1,78	-5,10
(4)	Naranja (€/100 kg)	21,10	22,77	1,67	7,93
(4)	Manzana Golden (€/100kg)	35,64	34,94	-0,70	-1,96
(4)	Pera Blanquilla (€/100kg)	54,65	53,23	-1,41	-2,58
(4)	Aguacate (€/100 kg)	250,00	250,00	0,00	0,00
(4)	Plátano (€/100 kg)	52,39	42,02	-10,37	-19,79
HORTALIZAS					
(4)	Acelga (€/100kg)	46,04	45,50	-0,54	-1,17
(4)	Ajo seco (€/100 kg)	150,00	140,00	-10,00	-6,67
(4)	Alcachofa (€/100 kg)	116,30	98,71	-17,59	-15,12
(4)	Berenjena (€/100 kg)	103,47	124,48	21,01	20,30
(4)	Calabacín (€/100 kg)	74,27	81,17	6,90	9,30
(4)	Cebolla (€/100 kg)	9,44	10,87	1,42	15,08
(4)	Champiñón (€/100kg)	108,36	108,83	0,48	0,44
(4)	Coliflor (€/100kg)	53,24	47,29	-5,95	-11,17
(4)	Col repollo (€/100kg)	48,93	42,53	-6,40	-13,07
(4)	Judía verde tipo plana (€/100 kg)	212,71	207,14	-5,57	-2,62
(4)	Lechuga Romana (€/100 kg)	19,93	19,69	-0,24	-1,21
(4)	Pepino (€/100 kg)	64,57	88,58	24,01	37,19
(4)	Pimiento verde tipo italiano (€/100 kg)	52,32	54,77	2,45	4,68
(4)	Tomate liso (€/100 kg)	54,49	78,18	23,69	43,48
(4)	Zanahoria (€/100 kg)	12,33	13,16	0,83	6,77
(4)	Patata (€/100 kg)	22,64	25,64	3,00	13,26

Posición comercial:

(1) Entrada industria; (2) Salida bodega; (3) Salida almazara; (4) Granel: sobre árbol, finca, almacén, agricultor, alhóndiga, lonja

COMENTARIOS DE MERCADO

- **CEREALES** (▲▼): Diferente comportamiento en los precios medios de los cereales grano, con incrementos en arroz cáscara 2,38%, maíz grano 1,98%, trigo blando panificable 0,44% y cebada pienso 0,36%, y descensos en trigo duro (-0,89%) y cebada malta (-0,11%).
- **VINOS SIN DOP/IGP** (▼▲): También diferente comportamiento en los precios medios de los vinos sin DOP/IGP, con descenso del (-0,30%) en los vinos blancos, e incremento del 1,35% en los vinos tintos.
- **ACEITES VEGETALES** (▲): Subidas generalizadas en los precios medios de los aceites, destacando el 1,13% del aceite de girasol refinado. El aceite de oliva virgen sube un 0,27%, el de oliva lampante un 0,21% y sólo un 0,05% el aceite de orujo crudo.
- **CÍTRICOS** (▼▲): El incremento de importancia relativa a estas alturas de campaña de los volúmenes comercializados en los mercados tarraconenses —con menores cotizaciones esta temporada— provoca un nuevo descenso esta semana en el precio medio nacional de la clementina (-6,47%), pese a que en los mercados levantinos los precios de este cítrico se han mantenido estables o, incluso, se han incrementado levemente. El precio del limón sigue cayendo por duodécima semana consecutiva (-5,10%), mientras que el de la naranja recupera la tendencia alcista interrumpida la semana pasada (7,93%).
- **FRUTA DE PEPITA** (▼): Estabilidad en los mercados de la fruta de pepita esta semana; pese a ello, se registra un ligero ajuste a la baja de las medias nacionales: manzana Golden (-1,96%) y pera Blanquilla (-2,58%).
- **HORTALIZAS** (▲▼): Como sucedió la anterior, entre la habitual disparidad de tendencias en las cotizaciones de las producciones hortícolas, destaca la magnitud de los ascensos entre una gran parte de las que suben esta semana. Así, sobresalen los incrementos del tomate redondo liso (43,48%), el pepino (37,19%) o la berenjena (20,3%). Entre los descensos —menos acusados, como se indicaba—, se distinguen los de la alcachofa (-15,12%), la col repollo de hoja lisa (-13,07%) o la coliflor (-11,17%). Los mercados de patata permanecen estables, pero la adquisición de mayor importancia relativa de mercados provinciales con variedades más cotizadas impulsa el precio medio nacional esta semana (13,26%).

PRECIOS MEDIOS NACIONALES AGRÍCOLAS

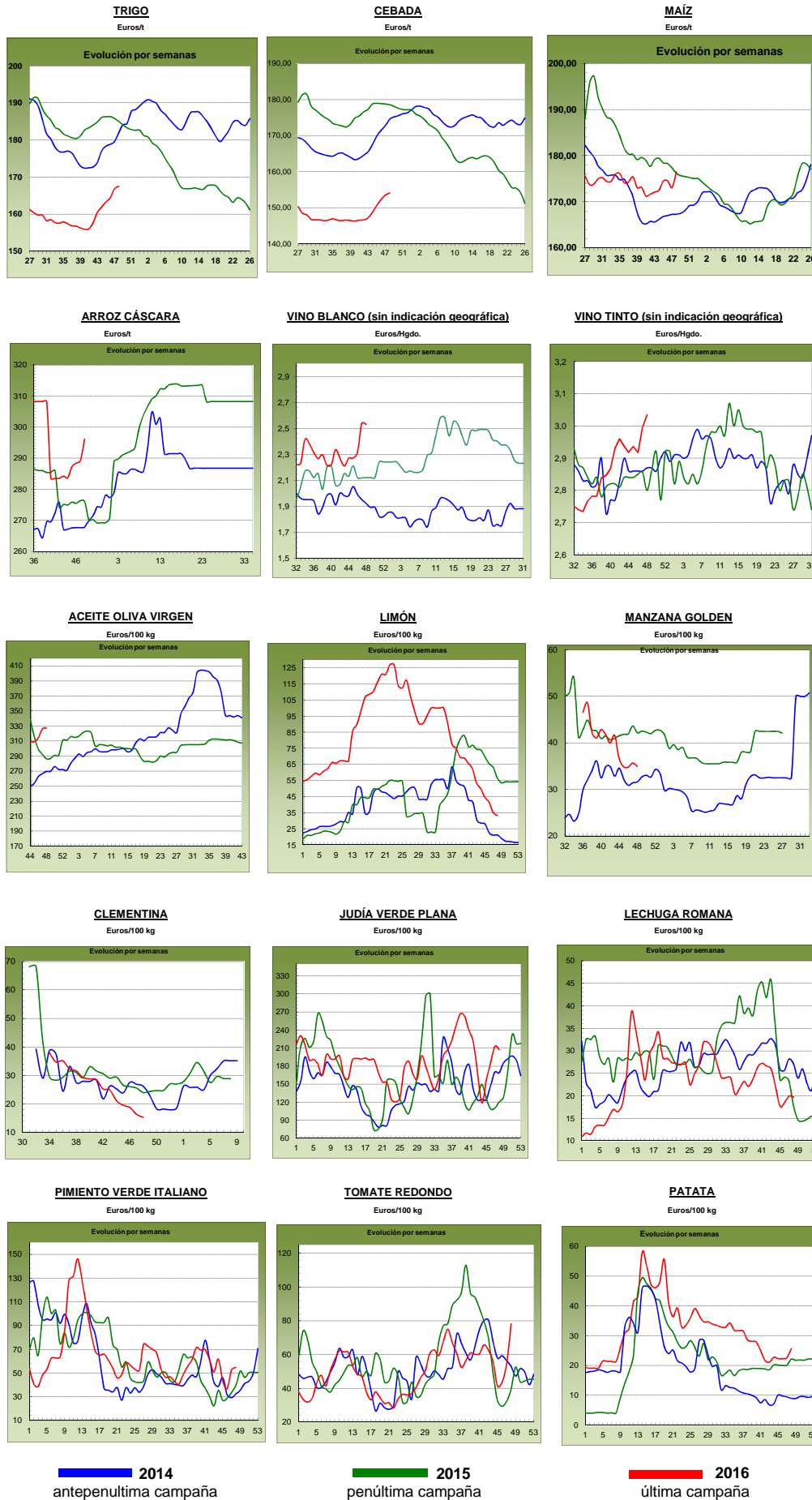

PRECIOS MEDIOS NACIONALES GANADEROS

PRODUCTOS GANADEROS (especificaciones)		Semana 47 21-27/11	Semana 48 28/11-4/12	Variación semanal euros	Variación semanal %
VACUNO					
(5)	Ternera, 180-300 kilos (€100 kg canal)	380,64	382,50	1,86	0,49
(5)	Machos de 12 a 24 meses (Clase R) (€100 kg canal)	372,17	374,68	2,51	0,67
(5)	Animales de 8 a 12 meses (Clase R) (€100 kg canal)	386,83	386,96	0,13	0,03
(5)	Bovino vivo, conjunto categorías (€100 kg vivo)	195,30	197,06	1,76	0,90
CORDERO					
(5)	Corderos 9-19 kilos (€100 kg canal)	649,24	648,33	-0,91	-0,14
(5)	Corderos 12-16 kilos (€100 kg canal)	599,78	599,68	-0,10	-0,02
PORCINO					
(5)	Porcino >60% magro (Clase S) (€100 kg canal)	145,99	145,34	-0,65	-0,45
(5)	Porcino 60-55% magro (Clase E) (€100 kg canal)	140,91	140,21	-0,70	-0,50
(5)	Porcino 55-50% magro (Clase U) (€100 kg canal)	144,79	144,49	-0,30	-0,21
(5)	Porcino 50-45% magro (Clase R) (€100 kg canal)	147,28	146,86	-0,42	-0,29
(5)	Lechon 20 kg (€unidad)	37,16	39,13	1,97	5,30
POLLO					
(6)	Pollo, media de canales del 83% y 65% rdto. (€100 kg canal)	153,19	153,58	0,39	0,25
(6)	Pollo P10 (83% rdto.) (€100 kg canal)	157,42	157,77	0,35	0,22
(6)	Pollo P90 (65% rdto.) (€100 kg canal)	152,70	153,10	0,40	0,26
HUEVOS					
(7)	Huevos, media Clase L y M (€100 kg)	104,56	104,77	0,21	0,20
(7)	Huevos - Clase L (€docena)	0,85	0,85	0,00	0,00
(7)	Huevos - Clase M (€docena)	0,74	0,74	0,00	0,00
CONEJO					
(8)	Conejo 1,8-2,2 kilo, vivo (€100 kg)	203,99	204,17	0,18	0,09
LECHE Y PRODUCTOS LÁCTEOS					
(10)	Suero de leche en polvo (€100 kg)	71,79	69,31	-2,48	-3,45
(9)	Leche de vaca (€100 litros). Fuente: FEAGA	Precio octubre 2016: 30,60 €100 litros			
MIEL					
(11)	Miel multifloral a granel (€100 kg)	Precio octubre 2016: 289,15 €100 kg			

Posición comercial:

- (5) Entrada matadero; (6) Salida muelle matadero; (7) Salida muelle centro de embalaje; (8) Salida granja; (9) Precio pagado al ganadero
 (10) Precio franco fábrica sin impuestos ni costes; (11) Venta a la industria o mayorista

COMENTARIOS DE MERCADO

- **VACUNO** (▲): Subidas en los precios de las **canales de vacuno** (0,49% en las de ternera, 0,67% en las de los machos 12-24 meses y 0,03% en las de los animales 8-12 meses). Se mantiene la tendencia alcista en los precios del **bovino con destino vida**, anotándose esta semana una apreciación del 0,90%.
- **CORDERO** (=): Los precios de las canales de cordero se mantienen invariables (-0,08%), debido a un consumo inexistente dentro de nuestras fronteras, si bien es que, a pesar de esta mínima demanda nacional, la salida de animales vivos para los países musulmanes sujetan las cotizaciones en los niveles en los que nos encontramos.
- **PORCINO** (▼): Ligeros descensos del (-0,36%) de media, en las canales de **porcino de capa blanca**. Estamos ante una oferta abundante y una demanda también elevada, por lo que los operadores decidieron mantener los precios a los mismos niveles que la semana previa. La salida de carne, tanto hacia Europa como hacia China, es elevada, a pesar de la competencia que es la carne de cerdo estadounidense por sus bajos precios. Los precios de los **lechones base 20 kg** (▲) crecen un 5,30% esta semana debido al elevado sacrificio de animales en mataderos que propicia plazas vacías en los cebaderos que hay que cubrir.
- **POLLOS** (=): Tras las bajadas de precios de la canal de pollo de las últimas semanas, en ésta se anota una subida del 0,25%.
- **HUEVOS** (=): Los operadores dan por buenas las subidas de precios de los huevos de las semanas anteriores, por lo que mantienen las cotizaciones esta semana, con un buen nivel de demanda de la industria nacional (Clase L, 0,00% y Clase M, 0,00%).
- **CONEJO** (=): Los precios registrados en la semana previa se mantienen en los conejos vivos de granja, registrándose una variación semanal del 0,09%.
- **PRODUCTOS LÁCTEOS**: En el mes de octubre, el precio de la **leche de vaca** (▲) (fuente: FEAGA) subió un 3,38% respecto a septiembre. El precio del **suero de leche en polvo** (▼) bajó un (-3,45%) semanal.

PRECIOS MEDIOS NACIONALES GANADEROS

VACUNO VIVO

Euro/100 kg vivo

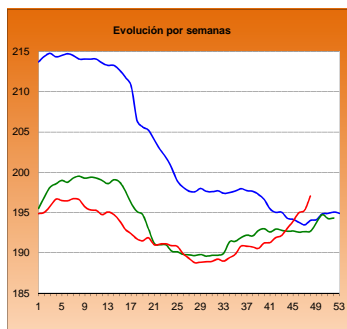

MACHOS 12-24 MESES (Clase R)

Euro/100 kg canal

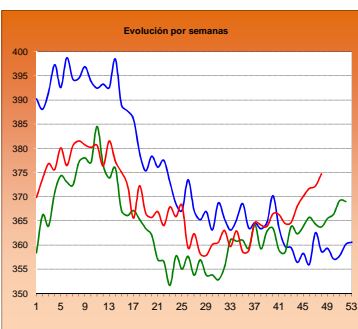

TERNERAS (Conjunto de Clases)

Euro/100 kg canal

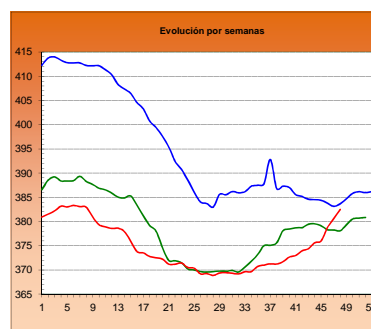

ANIMALES DE 8-12 MESES (Clase R)

Euro/100 kg canal

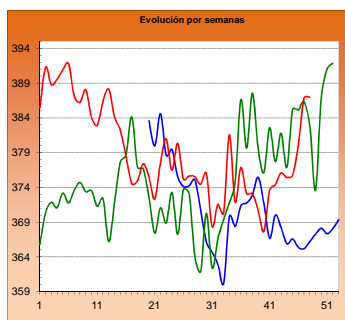

CORDERO 12-16 kilos

Euro/100 kg canal

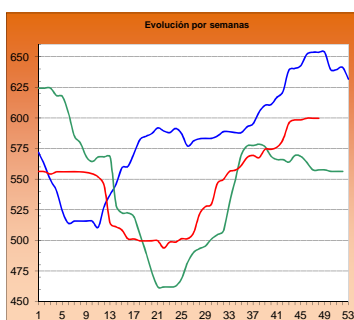

CORDERO 9-19 kilos

Euro/100 kg canal

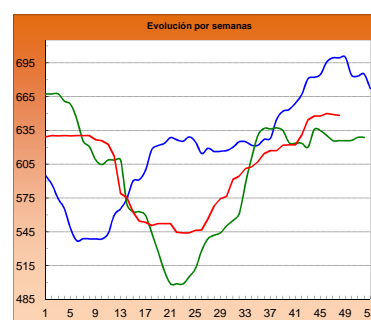

PORCINO >60% magro (Clase S)

Euro/100 kg canal

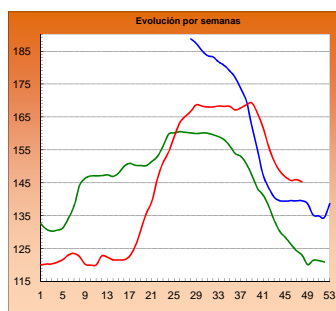

PORCINO 60-55% magro (Clase E)

Euro/100 kg canal

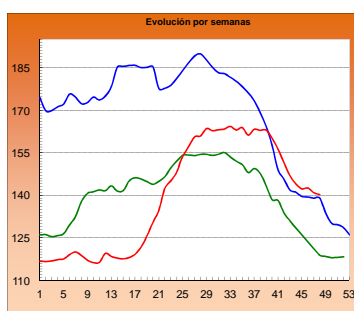

LECHONES Base 20 kg

Euro/unidad

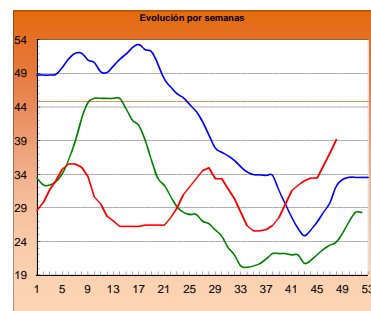

POLLO Canales del 83% y 65% rdto.

Euro/100 kg canal

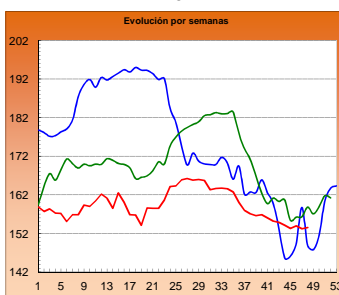

POLLO P90

Euro/100 kg canal

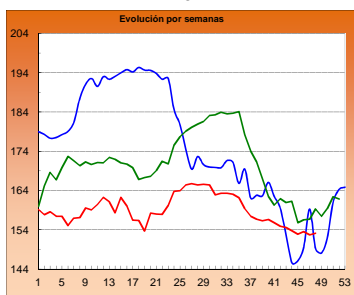

POLLO P10

Euro/100 kg canal

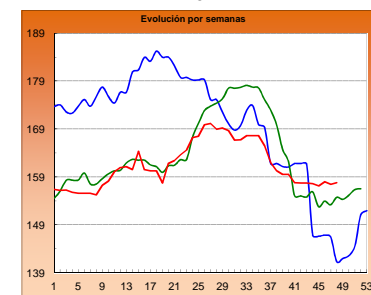

HUEVOS Clase L

Euro/ 100 kg canal

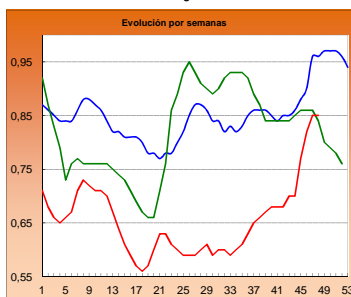

HUEVOS Clase M

Euro/ Docena

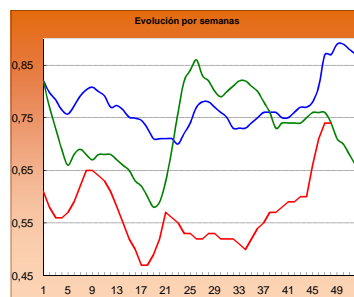

CONEJO VIVO

Euro/100 kg vivo

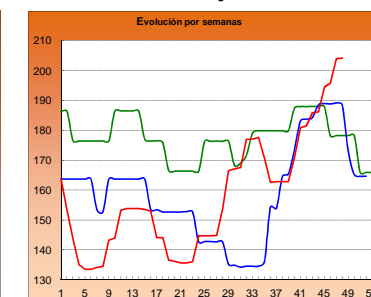

2014

2015

2016

I-2 PRECIOS EN MERCADOS REPRESENTATIVOS - CEREAL

Precios en Euro/Tonelada

REGLAMENTO (UE) N° 1272/2009 DE LA COMISION. Artículo 56, apartado 3.**Precios de comercio al por mayor. Mercancía nacional y/o importada, sobre vehículo**

PRODUCTO	MERCADO REPRESENTATIVO	Semana 21-27/11 2016	Semana 28/11-04/12 2016	Variación €
Trigo Blando Panificable	Albacete	159,00	160,00	1,00
	Ávila	159,00	159,00	0,00
	Barcelona	187,00	188,00	1,00
	Burgos	156,00	156,40	0,40
	Huesca	172,00	173,00	1,00
	León	158,50	160,10	1,60
	Lérida	176,00	176,00	0,00
	Madrid	164,00	162,00	-2,00
	Murcia	173,00	176,00	3,00
	Navarra	165,00	166,00	1,00
	Palencia	156,00	156,40	0,40
	Pontevedra	176,00	178,00	2,00
	Salamanca	159,50	159,70	0,20
	Segovia	160,00	161,00	1,00
	Sevilla	180,00	178,00	-2,00
	Soria	162,40	165,00	2,60
	Tarragona	177,00	178,00	1,00
	Valladolid	155,00	156,40	1,40
	Zamora	156,60	158,20	1,60
Trigo Duro	Cádiz	238,00	235,00	-3,00
	Córdoba	240,00	237,00	-3,00
	Sevilla	238,00	235,00	-3,00
	Zaragoza	225,00	225,00	0,00

I-2 PRECIOS EN MERCADOS REPRESENTATIVOS - CEREAL

Precios en Euro/Tonelada

REGLAMENTO (UE) N° 1272/2009 DE LA COMISION. Artículo 56, apartado 3.

Precios de comercio al por mayor. Mercancía nacional y/o importada, sobre vehículo

PRODUCTO	MERCADO REPRESENTATIVO	Semana 21-27/11 2016	Semana 28/11-04/12 2016	Variación €
Cebada Pienso	Albacete	146,00	146,00	0,00
	Ávila	148,00	148,00	0,00
	Ciudad Real	154,40	155,40	1,00
	La Coruña	155,00	157,00	2,00
	Cuenca	148,00	148,00	0,00
	Gerona	165,00	167,00	2,00
	Granada	159,00	159,00	0,00
	Huesca	153,00	154,00	1,00
	León	150,00	152,00	2,00
	Lérida	153,00	153,00	0,00
	Murcia	161,00	161,00	0,00
	Palencia	146,20	146,40	0,20
	Pontevedra	159,00	161,00	2,00
	Segovia	148,60	149,60	1,00
	Sevilla	168,00	168,00	0,00
	Teruel	152,00	152,00	0,00
	Valladolid	147,10	147,40	0,30
	Zamora	147,60	149,20	1,60
	Zaragoza	152,00	152,00	0,00
Cebada Malta	Albacete	167,00	167,00	0,00
	Burgos	148,00	150,00	2,00
	Cuenca	167,00	167,00	0,00
	Huesca	159,00	160,00	1,00
	Navarra	160,00	160,00	0,00
	Palencia	148,00	150,00	2,00
	Valladolid	150,50	145,50	-5,00

I-2 PRECIOS EN MERCADOS REPRESENTATIVOS - CEREAL

Precios en Euro/Tonelada

REGLAMENTO (UE) N° 1272/2009 DE LA COMISION. Artículo 56, apartado 3.

Maíz grano, precios de comercio al por mayor. Mercancia nacional y/o importada, sobre vehículo

Arroz cáscara, arroz blanco precios salida almacén agricultor

PRODUCTO	MERCADO REPRESENTATIVO	Semana 21-27/11 2016	Semana 28/11-04/12 2016	Variación €
Maiz Grano	Badajoz	175,00	181,00	6,00
	Barcelona	187,00	183,00	-4,00
	Cáceres	175,00	181,00	6,00
	La Coruña	173,00	175,00	2,00
	Gerona	187,00	183,00	-4,00
	Huesca	172,00	170,00	-2,00
	León	161,80	168,80	7,00
	Lérida	176,00	171,00	-5,00
	Madrid	164,00	179,00	15,00
	Murcia	173,00	174,00	1,00
	Navarra	165,00	176,00	11,00
	Sevilla	180,00	183,00	3,00
	Valencia	175,00	179,00	4,00
	Zaragoza	164,00	173,00	9,00
Arroz cáscara (Indica)	Badajoz	284,00	288,00	4,00
	Sevilla	281,50	292,50	11,00
	Valencia	265,00	270,00	5,00
Arroz cáscara (Japónica)	Badajoz	300,00	310,00	10,00
	Sevilla	297,00	312,50	15,50
	Valencia	300,00	300,00	0,00
Arroz blanco (Indica)	Sevilla	555,00	565,00	10,00
	Valencia	550,00	550,00	0,00
Arroz blanco (Japónica)	Sevilla	580,00	585,00	5,00
	Valencia	560,00	565,00	5,00
Arroz blanco vaporizado (Indica)	Valencia	570,00	595,00	25,00
Arroz partido	Sevilla	317,50	318,50	1,00
	Valencia	322,50	322,50	0,00

**I-3 PRECIOS EN MERCADOS REPRESENTATIVOS
VINOS BLANCO Y TINTO SIN INDICACION GEOGRAFICA
Reglamentos UE Nº 479/2008 y 144/2013**

**En €/hgdo, salida bodega, a granel, pago al contado sin I.V.A.
Precio de vino tinto referido al producto de 12 puntos de color**

PRODUCTO	MERCADO REPRESENTATIVO	Semana 21 - 27/11 47 2016	Semana 21/11 - 04/12 48 2016	Variación €
VINO BLANCO	Albacete	2,57	2,34	-0,23
	Badajoz	2,82	2,83	0,00
	Ciudad Real	2,63	2,63	0,00
	Cuenca	2,29	2,29	0,00
	Toledo	2,02	2,02	0,00
VINO TINTO	Albacete	3,03	3,03	0,00
	Ciudad Real	2,83	3,02	0,19
	Cuenca	3,25	3,25	0,00
	Badajoz	3,08	3,08	0,00
	Murcia	2,88	2,88	0,00
	Toledo	3,04	3,04	0,00
	Valencia	3,00	3,00	0,00

I-4 PRECIOS EN MERCADOS REPRESENTATIVOS DE ACEITES

Aceites. Precios sobre almazara, en €/100 kg, sin I.V.A.Rgtos C.E. 865/04 y 826/08
Semilla de girasol. Precios en centros de demanda, en €/100 kg, sin I.V.A. Rgto C.E.E. 3405/93

PRODUCTO Y ESPECIFICACIONES	MERCADO REPRESENTATIVO	Semana 47 21 - 27/11 2016	Semana 48 28/11 - 04/12 2016	Variación €
ACEITE DE OLIVA VIRGEN EXTRA Menos de 0,8°	Badajoz	357,50	357,50	0,00
	Ciudad Real	330,00	340,00	10,00
	Córdoba	336,00	337,50	1,50
	Granada	320,00	333,00	13,00
	Jaén	336,94	337,49	0,56
	Málaga	336,80	339,75	2,95
	Sevilla	342,00	348,54	6,54
	Tarragona	350,00	350,00	0,00
	Toledo	330,00	335,00	5,00
ACEITE DE OLIVA VIRGEN De 0,8° a 2°	Badajoz	330,00	330,00	0,00
	Córdoba	328,50	329,00	0,50
	Granada	320,00	322,00	2,00
	Jaén	325,75	325,46	-0,29
	Sevilla	318,78	331,19	12,42
	Cadiz	316,00	325,00	9,00
	Tarragona	337,50	337,50	0,00
	Toledo	319,00	325,00	6,00
	ACEITE DE OLIVA LAMPANTE Más de 2°	Córdoba	318,50	319,00
Granada		300,00	320,00	20,00
Jaén		315,61	312,91	-2,70
Málaga		302,00	318,97	16,97
Sevilla		311,50	321,23	9,73
Tarragona		315,00	315,00	0,00
Badajoz		307,50	315,00	7,50
ACEITE DE OLIVA REFINADO		Córdoba	327,00	328,35
	Jaén	324,50	330,32	5,82
	Tarragona	335,00	335,00	0,00
ACEITE DE ORUJO CRUDO	Córdoba	103,00	102,67	-0,33
	Jaén	103,00	103,49	0,49
	Tarragona	130,00	130,00	0,00
ACEITE DE ORUJO REFINADO	Córdoba	162,35	162,38	0,03
	Jaén	161,48	163,12	1,64
	Tarragona	170,00	170,00	0,00
ACEITE DE GIRASOL REFINADO	Córdoba	84,86	86,50	1,64
	Sevilla	83,52	84,78	1,26
	Tarragona	87,00	87,00	0,00
PIPA DE GIRASOL	Andalucía	365,29	367,23	1,94
	Centro-Norte	354,31	354,57	0,26

I-5 PRECIOS EN MERCADOS REPRESENTATIVOS - FRUTAS Y HORTALIZAS

PRECIOS DE PRODUCTOS NACIONALES

Mercados representativos de producción

Rgtos. CE 1234/2007 y 543/2011

En €/100 kg, a salida agrupación de productores, envasado, sin I.V.A, incluyendo el precio del envase.

CÍTRICOS

PRODUCTO	MERCADO	VARIEDAD O TIPO	CAT.	CALIBRE mm.	DIA/MES						
					28/11	29/11	30/11	1/12	2/12	3/12	4/12
CLEMENTINA	Castellón Valencia	Clemenules Clemenules	I I	1-X - 3 1-X - 3	73,77	73,77	73,77	73,77	73,77	73,77	73,77
					57,12	55,52	56,90	57,62	54,96	61,66	-
LIMÓN	Alicante Murcia Málaga	Fino	I	3-4	98,12	103,31	102,14	88,65	101,58	-	-
		Fino	I	3-4	121,00	118,00	120,00	121,00	123,00	-	-
		Fino	I	3-4	124,00	124,00	125,00	124,00	125,00	-	-
MANDARINA	Castellón Valencia	Clemenvilla Clemenvilla	I I	1 - 2 1 - 2	-	-	-	86,81	65,84	65,75	61,28
					-	-	-	69,32	-	-	-
NARANJA	Alicante Sevilla Valencia	Navelina	I	6-9	51,43	49,52	40,86	46,68	44,35	44,55	-
		Navelina	I	6-9	-	-	-	-	40,95	-	-
		Navelina	I	6-9	51,22	-	-	44,30	-	-	-
SATSUMA	Valencia	Owari	I	1-X - 2	70,45	-	74,46	61,89	-	-	-

FRUTAS DE PEPITA

PRODUCTO	MERCADO	VARIEDAD O TIPO	CAT.	CALIBRE	DIA/MES						
					28/11	29/11	30/11	1/12	2/12	3/12	4/12
MANZANA	Lleida Lleida Lleida Lleida Girona Girona Girona Girona Girona Girona	Golden Delicious	I	70-80	54,17	53,88	53,63	54,17	53,91	-	-
		Granny Smith	I	70-80	54,50	54,50	54,50	51,08	54,50	-	-
		Red Chief	I	70-80	54,57	54,55	54,50	54,41	54,38	-	-
		Royal Gala	I	70-80	69,34	69,35	69,03	69,50	68,71	-	-
		Golden Delicious	I	70-80	78,34	78,34	78,34	78,34	78,34	-	-
		Fuji	I	70-80	95,12	95,12	95,12	95,12	95,12	-	-
		Granny Smith	I	70-80	73,36	73,36	73,36	73,36	73,36	-	-
		Red Delicious	I	70-80	72,98	72,98	72,98	72,98	72,98	-	-
		Royal Gala	I	70-80	78,58	78,58	78,58	78,58	78,58	-	-
		PERA	Lleida Lleida Lleida Lleida Lleida Lleida Zaragoza Zaragoza	Abbé Fétel	I	70-75	94,32	95,39	95,39	-	95,39
Blanquilla	I			55-60	71,26	71,43	72,60	72,71	71,26	-	-
Conferencia	I			60-65+	70,52	70,20	70,69	76,42	76,18	-	-
Condesa (Alexandrina)	I			65-70	68,00	68,00	67,00	-	68,00	-	-
Ercolini	I			<55	104,00	104,00	104,00	104,00	104,00	-	-
Limonera	I			60-65	69,00	68,90	69,00	69,00	69,00	-	-
Conferencia	I			60-65+	62,07	62,81	62,14	61,95	-	-	-
Wiliams	I			65+-75+	70,00	-	-	-	-	-	-
UVA DE MESA	Alicante Murcia Murcia	Aledo			-	-	-	-	-	145,65	-
		Dominga			108,00	108,00	105,00	105,00	100,00	-	-
		Napoleón			95,00	95,00	95,00	95,00	95,00	-	-

I-5 PRECIOS EN MERCADOS REPRESENTATIVOS - FRUTAS Y HORTALIZAS
--

PRECIOS DE PRODUCTOS NACIONALES

Mercados representativos de producción

Rgtos. CE 1234/2007 y 543/2011

En €/100 kg, a salida agrupación de productores, envasado, sin I.V.A, incluyendo el precio del envase.

HORTALIZAS

PRODUCTO	MERCADO	VARIEDAD O TIPO	CAT.	CALIBRE	DIA/MES						
					28/11	29/11	30/11	1/12	2/12	3/12	4/12
AJO	Córdoba Cuenca	Morado		50-80 mm	285,00	285,00	285,00	285,00	285,00	-	-
		Morado		45-55 mm	307,00	307,00	307,00	307,00	307,00	-	-
BERENJENA	Almería	Alargada		40 mm y +	200,00	220,00	230,00	225,00	222,34	-	-
BRÓCOLI	Murcia	-	-	-	110,00	115,00	110,00	115,00	110,00	-	-
CALABACÍN	Almería	-		14-21	101,00	107,00	115,64	121,54	123,90	-	-
CHAMPIÑÓN	La Rioja	Cerrado		30-65 mm	145,11	144,56	146,28	145,61	146,89	-	-
COLIFLOR	La Rioja	-		-	36,36	36,36	36,36	36,36	36,36	-	-
	Murcia	-		-	110,00	110,00	110,00	110,00	110,00	-	-
JUDÍA VERDE	Almería	Plana		-	210,04	202,96	167,56	164,02	155,76	-	-
LECHUGA	Almería	Iceberg	I	400 g y más	82,40	77,07	65,99	74,34	72,01	67,80	-
	Murcia	Iceberg	I	400 g y más	80,00	80,00	80,00	80,00	80,00	-	-
	Murcia	Baby	I	-	80,00	80,00	80,00	80,00	80,00	-	-
	Murcia	Romana	I	-	95,00	95,00	90,00	90,00	90,00	-	-
PEPINO	Almería	Almería		350-500 g	125,00	131,00	125,00	134,00	150,00	-	-
PIMIENTO	Almería	Cuadrado Color (rojo o amarillo)	I	700 mm y +	-	-	-	-	94,00	-	-
	Almería	Cuadrado Verde	I	700 mm y +	110,59	90,00	87,06	72,00	75,00	-	-
	Almería	Verde alargado	I	40 mm y +	-	-	-	-	75,00	-	-
TOMATE	Almería	Redondo	I	57-100 mm	88,50	82,50	91,50	103,00	118,50	106,00	-
	Almería	Racimo	I	-	-	108,00	114,00	133,00	154,00	135,00	-
	Almería	Cereza	I	-	-	166,00	163,00	165,00	198,00	189,00	-
	Murcia	Redondo	I	57-100 mm	80,65	80,80	81,65	80,65	81,25	-	-

I-6 PRECIOS EN MERCADOS REPRESENTATIVOS VACUNO Y OVINO

A) BOVINO

1.- PRECIO MEDIO NACIONAL (Euro/100 kg Canal) DE CANALES DE BOVINO PESADO SEGÚN MODELO COMUNITARIO DE CLASIFICACIÓN (R(CE) No 1249/2008 y R(UE) No 148/2014).

CATEGORÍA	CLASE DE CONFORMACIÓN Y DE ESTADO DE ENGRASAMIENTO	Semana 21-27/11 2016	Semana 28/11-04/12 2016	Variación €
Categoría A: Canales de machos jóvenes sin castrar de más de un año y menos de dos años	Muy buena y poco cubierta (U-2)	397,32	402,70	5,38
	Muy buena y cubierta (U-3)	390,87	389,78	-1,09
	Precio medio ponderado	393,71	395,47	1,76
	Buena y poco cubierta (R-2)	371,71	378,14	6,43
	Buena y cubierta (R-3)	372,53	372,00	-0,54
	Precio medio ponderado	372,17	374,68	2,51
	Menos buena y poco cubierta(O-2)	338,82	346,53	7,72
Menos buena y cubierta (O-3)	343,56	341,14	-2,43	
Precio medio ponderado	340,51	344,60	4,09	
Categoría D: Canales de hembras que hayan parido	Mediocre y poco cubierta (P-2)	167,15	158,06	-9,09
	Mediocre y cubierta (P-3)	227,13	227,50	0,37
	Precio medio ponderado	171,78	163,42	-8,36
	Buena y cubierta (R-3)	252,21	248,35	-3,86
	Buena y grasa (R-4)	265,87	261,90	-3,97
	Precio medio ponderado	256,31	252,42	-3,89
	Menos buena y poco cubierta(O-2)	203,08	209,23	6,15
	Menos buena y cubierta (O-3)	211,23	201,33	-9,89
Menos buena y grasa (O-4)	229,12	229,14	0,02	
Precio medio ponderado	209,78	208,18	-1,60	
Categoría E: Canales de otras hembras (de 12 meses ó más)	Muy buena y poco cubierta (U-2)	399,22	399,43	0,21
	Muy buena y cubierta (U-3)	385,69	387,82	2,13
	Precio medio ponderado	388,95	390,61	1,67
	Buena y poco cubierta (R-2)	387,21	387,41	0,20
	Buena y cubierta (R-3)	379,98	379,64	-0,34
	Buena y grasa (R-4)	382,30	390,51	8,21
	Precio medio ponderado	381,05	381,47	0,42
	Menos buena y poco cubierta(O-2)	350,44	342,30	-8,14
	Menos buena y cubierta (O-3)	338,76	346,66	7,90
Menos buena y grasa (O-4)	333,00	335,00	2,00	
Precio medio ponderado	342,72	346,45	3,72	
Categoría Z: Canales de animales desde 8 a menos de 12 meses	Muy buena y poco cubierta (U-2)	424,51	414,15	-10,36
	Muy buena y cubierta (U-3)	413,34	406,07	-7,27
	Precio medio ponderado	418,42	409,74	-8,68
	Buena y poco cubierta (R-2)	391,39	392,78	1,40
	Buena y cubierta (R-3)	385,15	384,83	-0,32
	Precio medio ponderado	386,83	386,96	0,14
	Menos buena y poco cubierta(O-2)	328,81	339,13	10,32
	Menos buena y cubierta (O-3)	327,59	333,49	5,90
Precio medio ponderado	328,36	337,07	8,70	

I-6 PRECIOS EN MERCADOS REPRESENTATIVOS VACUNO Y OVINO

2.-PRECIO MEDIO NACIONAL DEL BOVINO (Euro/100 kg)

BOVINO VIVO	Semana 21-27/11 2016	Semana 28/11-04/12 2016	Variación €
Machos hasta 480 Kg. vivo	223,98	224,57	0,59
Machos de más de 480 kg. vivo	205,02	206,73	1,71
Hembras que hayan parido	89,67	92,58	2,91
Otras hembras de hasta 380 Kg. vivo	225,17	226,78	1,61
Otras hembras de más de 380 Kg. vivo	216,75	218,00	1,25

3.-PRECIO MEDIO NACIONAL DE OTROS ANIMALES DE LA ESPECIE BOVINA (R(CE) N° 2273/2002).

OTROS BOVINOS	Semana 21-27/11 2016	Semana 28/11-04/12 2016	Variación €
Terneros de ocho días a cuatro semanas			
tipo cruzado	223,75	222,50	-1,25
tipo frisón/país	86,25	85,00	-1,25
<i>Media ponderada nacional (Euro/Cabeza)</i>	155,00	153,75	-1,25
Bovinos ligeros comprendidos entre seis y doce meses			
tipo cruzado	269,90	272,70	2,79
tipo frisón/país	155,18	155,18	0,00
<i>Media ponderada nacional (Euro/100 kg Vivo)</i>	229,75	231,56	1,81

B) CORDEROS

**1.-PRECIOS MEDIOS NACIONALES DE CANALES DE OVINO FRESCAS O REFRIGERADAS R(CE) N° 315/2002
Euro/100 kg Canal**

CORDEROS I y II	Semana 21-27/11 2016	Semana 28/11-04/12 2016	Variación €
Corderos I (12 a 13 kg/canal)	642,69	642,61	-0,08
Corderos II (13,1 a 16 kg/canal)	556,87	556,76	-0,11
<i>Media ponderada</i>	599,78	599,68	-0,10

**2.-PRECIOS MEDIOS DE CANALES DE OVINO FRESCAS O REFRIGERADAS EN LOS MERCADOS NACIONALES
REPRESENTATIVOS PARA LA C.E.**

MERCADO REPRESENTATIVO Cordero 9-19 kg	Semana 21-27/11 2016	Semana 28/11-04/12 2016	Variación €
Escorxador Mercabarna	698,36	695,23	-3,12
Mat. Valencia	733,29	738,57	5,28
Mercamadrid	702,64	702,64	0,00
Albacete	655,37	655,37	0,00
Extremadura	615,95	615,95	0,00
Medina del Campo	661,00	661,00	0,00
Talavera de la Reina	637,24	637,24	0,00
Zaragoza	657,20	651,52	-5,68
<i>Media ponderada</i>	649,24	648,33	-0,91

PRECIOS EN MERCADOS REPRESENTATIVOS - PRODUCTOS GANADEROS

**D-1)-CANAL PORCINO CAPA BLANCA
CLASIFICACIÓN EUROP R(CE) N° 1249/2008**

Euro/100 kg Canal

	Clase S			Clase E			Clase U		
	Semana 21-27/11 2016	Semana 28/11-04/12 2016	Variación €	Semana 21-27/11 2016	Semana 28/11-04/12 2016	Variación €	Semana 21-27/11 2016	Semana 28/11-04/12 2016	Variación €
PRECIO MEDIO NACIONAL	145,99	145,34	-0,66	140,91	140,21	-0,69	144,78	144,49	-0,29

	Clase R			Clase O			Clase P		
	Semana 21-27/11 2016	Semana 28/11-04/12 2016	Variación €	Semana 21-27/11 2016	Semana 28/11-04/12 2016	Variación €	Semana 21-27/11 2016	Semana 28/11-04/12 2016	Variación €
PRECIO MEDIO NACIONAL	147,28	146,86	-0,42	143,39	138,14	-5,25	134,84	129,06	-5,77

D-2)-PORCINO CEBADO

Euros/kg vivo

LONJAS	SELECTO			NORMAL			GRASO		
	Semana 21-27/11 2016	Semana 28/11-04/12 2016	Variación €	Semana 21-27/11 2016	Semana 28/11-04/12 2016	Variación €	Semana 21-27/11 2016	Semana 28/11-04/12 2016	Variación €
Albacete	1,37	1,37	0,00	1,34	1,34	0,00	1,31	1,31	0,00
Barcelona	--	--	--	1,19	1,19	0,00	1,16	1,16	0,00
Huesca	1,15	1,15	0,00	1,13	1,13	0,00	1,11	1,11	0,00
Lleida	1,14	1,14	-0,00	1,13	1,13	0,00	1,12	1,12	0,00
Murcia	1,18	1,18	0,00	1,17	1,17	0,00	1,16	1,16	0,00
Pontevedra	1,20	1,20	0,00	1,17	1,17	0,00	1,52	1,52	0,00
Salamanca	1,14	1,14	0,00	1,12	1,12	-0,00	1,28	1,28	-0,00
Segovia	1,14	1,14	0,00	1,13	1,13	0,00	1,28	1,28	0,00
Zaragoza	1,17	1,17	0,00	1,13	1,13	0,00	1,12	1,12	0,00

PRECIOS EN MERCADOS REPRESENTATIVOS - PRODUCTOS GANADEROS - PORCINO

**E) - PORCINO PRECOZ
LECHONES, OTRAS CALIDADES.**

Euro/100 Kg vivo

Cerdas de Desvieje	Semana 21-27/11 2016	Semana 28/11-04/12 2016	Variación €
Cerdas de Desvieje	68,79	70,70	1,91
CERDOS CEBADOS			
Categoría U	111,48	111,26	-0,22
LECHONES			
Lleida.Base 20kg de peso.	170,00	180,00	10,00
Segovia.Base 20kg de peso.	215,00	225,00	10,00
Media nacional. Calidad Normal. Base 20 kg de peso	185,82	195,65	9,84

F) - TRONCO IBÉRICO

Euro/100 Kg vivo

TOSTONES	Semana 21-27/11 2016	Semana 28/11-04/12 2016	Variación €
De 5 a 9 kilos	326,30	346,15	19,86
De 9 a 12 kilos	429,14	405,42	-23,71
LECHONES			
Lechón Ibérico Cruzado Base 23 kg	315,22	323,66	8,44
MARRANOS			
Marranos Ibéricos de 35 a 60 kg	--	--	--
PRIMALES			
Primals Ibéricos de 60 a 100 kg	223,91	--	--
CERDO CEBADO			
Cerdo Cebado (Intensivo)	198,98	199,14	0,16
Cerdo Cebado de Campo (Extensivo)	214,78	214,85	0,08
Cerdo Cebado de Bellota 100% Ibérico	295,94	296,24	0,30
DESVEJE			
Reproductores de desvieje	108,70	108,70	0,00
REPRODUCTORES			
Reproductores >6 meses	341,78	341,78	0,00
CASTRONAS			
Castronas	95,65	95,65	0,00

Denominaciones de acuerdo con la Norma de Calidad (RD 4/2014)

PRECIOS DE MERCADO. PAÍSES MIEMBROS UE

Semana 47 (del 21 al 27 de noviembre). Año 2016

**1.- PRECIO MEDIO NACIONAL (EUROS\100 kg CANAL) DE CANALES DE BOVINO PESADO
SEGÚN MODELO COMUNITARIO DE CLASIFICACIÓN (R(CE) No 1249/2008 y R(UE) No 148/2014)
(Euros/100 kg)**

CATEGORIA	CLASE DE CONFORMACIÓN Y DE ESTADO DE ENGRASAMIENTO	Alemania (DE)	Irlanda (IE)	España (ES)	Francia (FR)	Italia (IT)	Polonia (PL)	Portugal (PT)	Reino Unido (UK)	UE-28	% España / UE
Categoría A: Canales de machos jóvenes sin castrar de más de 12 y menos 24 meses	Muy buena y poco cubierta (U-2)	395,0	365,5	397,3	398,0	405,6	312,5	390,0	405,6	395,8	0,4
	Muy buena y cubierta (U-3)	391,7	367,5	390,9	381,0	403,4	322,1	384,5	403,8	387,0	1,0
	Buena y poco cubierta (R-2)	389,1	353,5	371,7	366,0	361,5	312,1	372,3	396,2	370,1	0,4
	Buena y cubierta (R-3)	384,4	356,8	372,5	362,0	385,5	311,3	374,2	396,8	371,1	0,4
	Menos buena y poco cubierta (O-2)	341,0	339,7	338,8	299,0	303,6	301,9	337,5	354,9	327,4	3,5
	Menos buena y cubierta (O-3)	345,1	342,7	343,6	292,0	302,1	301,1	363,4	365,3	333,8	2,9
	Categoría A	377,1	356,3	375,4	363,6	396,1	306,3	370,9	384,1	368,2	2,0
Categoría D: Hembras paridas	Buena y cubierta (R-3)	291,9	306,4	252,2	369,0	290,2	251,9	235,1	298,1	332,2	-24,1
	Buena y grasa (R-4)	292,0	306,2	265,9	343,0	289,8	253,6	226,2	294,2	293,7	-9,5
	Menos buena y poco cubierta (O-2)	255,9	280,6	203,1	301,0	226,0	233,1	204,3	256,8	240,1	-15,4
	Menos buena y cubierta (O-3)	260,1	284,6	211,2	296,0	256,6	240,7	205,6	271,3	262,4	-19,5
	Menos buena y grasa (O-4)	266,2	285,3	229,1	283,0	262,4	244,9	210,5	273,4	267,2	-14,3
	Mediocre y poco cubierta (P-2)	200,5	255,3	167,2	231,0	201,8	208,2	187,7	221,7	211,6	-21,0
	Mediocre y cubierta (P-3)	210,2	273,2	227,1	256,0	228,6	215,2	195,6	237,2	248,5	-8,6
	Categoría D	252,8	280,8	213,8	302,3	224,2	233,9	200,0	262,4	261,4	-18,2
Categoría E: Hembras de más de 12 meses	Muy buena y poco cubierta (U-2)	374,0	379,5	399,2	438,0	435,5	303,0	392,7	425,3	420,5	-5,1
	Muy buena y cubierta (U-3)	366,6	385,6	385,7	438,0	447,9	288,4	389,8	429,8	412,7	-6,5
	Buena y poco cubierta (R-2)	363,5	365,5	387,2	369,0	423,6	293,6	384,8	411,1	368,7	5,0
	Buena y cubierta (R-3)	359,7	372,9	380,0	382,0	396,4	296,7	373,1	419,9	376,1	1,0
	Buena y grasa (R-4)	352,9	371,7	382,3	351,0	358,6	292,6	380,0	420,4	394,7	-3,1
	Menos buena y poco cubierta (O-2)	266,0	344,6	350,4	304,0	286,1	273,5	365,7	375,7	295,0	18,8
	Menos buena y cubierta (O-3)	271,4	358,8	338,8	306,0	271,5	276,8	349,2	399,8	319,3	6,1
	Menos buena y grasa (O-4)	275,4	360,6	333,0		255,4	279,8		408,9	372,4	-10,6
Categoría E	333,1	368,9	381,3	395,3	434,3	283,3	375,6	415,6	376,6	1,3	
Categoría Z: Canales de machos y hembras de más de 8 y menos de 12 meses	Muy buena y poco cubierta (U-2)			424,5		457,5		391,2		429,6	-1,2
	Muy buena y cubierta (U-3)			413,3		460,0		388,8		413,2	0,0
	Buena y poco cubierta (R-2)			391,4		410,4	315,7	364,5		388,1	0,8
	Buena y cubierta (R-3)			385,2		389,6	307,9	377,9	389,8	385,3	0,0
	Menos buena y poco cubierta (O-2)		365,4	328,8		389,1	287,4	330,9		342,7	-4,1
	Menos buena y cubierta (O-3)			327,6		252,5	315,2	359,4		335,3	-2,3
	Categoría Z		365,4	366,7		447,3	299,1	349,9	389,8	368,9	-0,6

**2.- PRECIO MEDIO NACIONAL DE ANIMALES VIVOS DE LA ESPECIE BOVINA EN MERCADOS REPRESENTATIVOS
(R(UE) N° 807/2013.)**

CATEGORIA	Alemania (DE)	Irlanda (IE)	España (ES)	Francia (FR)	Italia (IT)	Polonia (PL)	Reino Unido (UK)	UE-28	% España / UE
Bovinos de mas de 6 y menos de 12 meses (Euros/100 kg vivo) <i>(Media ponderada Frison y Cruzado)</i>	179,00	212,00	229,75	244,00	276,00	226,47	212,77	225,45	1,91
Terneros de 8 días a 4 semanas (Euros/cabeza):									
. FRISON/PAIS	77,12	115,02	86,25	42,00	110,76	115,27	49,98	77,19	11,74
. CRUZADO	162,20	264,26	223,75	148,00	242,83	163,16	233,72	195,89	14,23

PRECIOS DE MERCADO. PAÍSES MIEMBROS UE

Semana 47 (del 21 al 27 de noviembre). Año 2016

B) OVINO

PRECIO MEDIO NACIONAL DE CANALES DE OVINO EN MERCADOS REPRESENTATIVOS (R(CE) No 315/2002)
(EUROS\100 kg CANAL)

CATEGORIA	Bélgica (BE)	Alemania (DE)	España (ES)	Francia (FR)	Irlanda (IE)	Italia (IT)	Holanda (NL)	Polonia (PL)	Portugal (PT)	Reino Unido (UK)	UE-28	% España / UE
Canales de Corderos Pesados (>13 kg)	490,20	548,20	556,87	643,00	422,97		492,20	334,98		445,80	473,54	17,60
Canales de Corderos Ligeros (<13 kg)			780,69			613,75			512,00		615,23	26,89

C) PORCINO

PRECIO MEDIO NACIONAL DE LA ESPECIE PORCINA, SEGÚN MODELO COMUNITARIO DE CLASIFICACIÓN (R(CE) No 1249/2008 y R(UE) No 148/2014)
(EUROS\100 kg CANAL)

CATEGORIA	Bélgica (BE)	Alemania (DE)	España (ES)	Francia (FR)	Irlanda (IE)	Italia (IT)	Holanda (NL)	Polonia (PL)	Portugal (PT)	Reino Unido (UK)	UE-28	% España / UE
Porcino. Clase S (>60% magro)	143,30	163,74	145,99	150,00	155,54		137,42	152,11	156,00	176,78	151,88	-3,88
Porcino. Clase E (60-55% magro)	134,50	159,11	140,91	142,00	154,38	173,90	136,28	150,34	157,00	174,17	152,03	-7,31
Porcino. Clase R (50-45% magro)			147,28			195,97				142,51	193,39	-23,84
Lechones (Euros/unidad)	46,00	51,80	37,16	37,60		66,50	37,00	39,21	40,00	62,06	44,57	-16,63

D) POLLOS Y HUEVOS

PRECIO MEDIO NACIONAL DE CANALES DE POLLOS (65% RENDIMIENTO), Y DE HUEVOS, MEDIA DE LAS CLASES L Y M
SEGÚN MODELO COMUNITARIO DE CLASIFICACIÓN (R(CE) N° 546/2003)

CATEGORIA	Bélgica (BE)	Alemania (DE)	España (ES)	Francia (FR)	Irlanda (IE)	Italia (IT)	Holanda (NL)	Polonia (PL)	Portugal (PT)	Reino Unido (UK)	UE-28	% España / UE
Pollos. 65% de rendimiento (Euros/100kg canal)	155,00	267,00	152,70	230,00	96,92	197,50	171,00	101,05	122,00	151,61	173,76	-12,12
Huevos. Media Clases L y M (Euros/100 kg)	108,90	122,38	104,56	133,08	137,24	147,22	109,00	144,35	120,37	107,26	125,43	-16,64



GOBIERNO
DE ESPAÑA

MINISTERIO
DE AGRICULTURA Y PESCA,
ALIMENTACIÓN Y MEDIO AMBIENTE