



10 de mayo 2017

Índice:

1. Precios Medios Nacionales, comentarios y gráficos

2. Precios en Mercados Representativos UE (nacionales)

- 2.1 Cereales
- 2.2 Vinos de mesa
- 2.3 Aceites y Semillas
- 2.4 Frutas y Hortalizas
- 2.5 Vacuno
- 2.6 Ovino
- 2.7 Porcino

3. Precios en Mercados Representativos UE (semana anterior)



GOBIERNO
DE ESPAÑA

MINISTERIO
DE AGRICULTURA Y PESCA,
ALIMENTACIÓN Y MEDIO AMBIENTE

SECRETARÍA GENERAL TÉCNICA

Subdirección General de Estadística

sgestadi@mapama.es

<http://www.mapama.gob.es/es/estadistica/temas/default.aspx>

Publicación elaborada por la
Secretaría General Técnica
Subdirección General de Estadística



**MINISTERIO
DE AGRICULTURA Y PESCA,
ALIMENTACIÓN Y MEDIO AMBIENTE**

Edita

© Ministerio de Agricultura y Pesca, Alimentación y Medio Ambiente
Secretaría General Técnica
Centro de Publicaciones
Catálogo de Publicaciones de la Administración General del Estado:
<http://publicacionesoficiales.boe.es/>

N.I.P.O.: 280-15-017-3

Se permite la utilización, copia o reproducción de los datos de este Boletín siempre que se cite expresamente su procedencia

PRECIOS MEDIOS NACIONALES AGRÍCOLAS

PRODUCTOS AGRÍCOLAS (especificaciones)		Semana 17 24-30/04	Semana 18 01-07/05	Variación semanal euros	Variación semanal %
CEREALES, alfalfa y pisa de girasol					
(1)	Trigo blando panificable (€/t)	173,35	175,86	2,51	1,45
(1)	Trigo duro (€/t)	204,69	204,69	0,00	0,00
(1)	Cebada pienso (€/t)	156,53	159,28	2,75	1,76
(1)	Cebada malta (€/t)	161,65	164,96	3,31	2,05
(1)	Maíz grano (€/t)	177,65	178,37	0,72	0,41
(4)	Arroz cáscara (€/t)	299,32	299,41	0,09	0,03
(1)	Alfalfa (€/t)	154,00	154,61	0,61	0,40
(1)	Pisa de girasol (€/t)	367,61	367,18	-0,43	-0,12
VINOS (sin Indicación Geográfica)					
(2)	Vino blanco (€/hgdo)	2,62	2,76	0,14	5,22
(2)	Vino tinto, 12 puntos de color (€/hgdo)	3,14	3,21	0,07	2,37
ACEITES VEGETALES					
(3)	Aceite de oliva virgen, de 0,8° a 2° (€/100 kg)	389,27	392,91	3,64	0,93
(3)	Aceite de oliva lampante, más de 2° (€/100 kg)	381,72	385,98	4,26	1,12
(3)	Aceite de orujo crudo (€/100 kg)	200,67	204,17	3,50	1,74
(3)	Aceite girasol refinado (€/100 kg)	81,98	81,63	-0,35	-0,42
FRUTAS					
(4)	Limón (€/100kg)	51,63	66,35	14,71	28,50
(4)	Naranja (€/100 kg)	36,83	36,50	-0,33	-0,89
(4)	Aguacate (€/100 kg)	240,41	207,86	-32,55	-13,54
(4)	Manzana Golden (€/100kg)	26,71	30,01	3,30	12,36
(4)	Melocotón (€/100 kg)	126,76	83,02	-43,74	-34,50
(4)	Níspero (€/100 kg)	109,95	116,23	6,28	5,72
(4)	Plátano (€/100 kg)	36,04	35,82	-0,22	-0,61
HORTALIZAS					
(4)	Acelga (€/100kg)	54,57	56,26	1,69	3,10
(4)	Alcachofa (€/100 kg)	41,09	43,54	2,45	5,97
(4)	Berenjena (€/100 kg)	26,56	40,82	14,26	53,67
(4)	Calabacín (€/100 kg)	15,44	29,72	14,28	92,52
(4)	Cebolla (€/100 kg)	28,95	26,78	-2,17	-7,48
(4)	Champiñón (€/100kg)	110,78	110,78	0,00	0,00
(4)	Coliflor (€/100kg)	50,71	59,41	8,70	17,16
(4)	Espárrago (€/100 kg)	154,85	146,63	-8,22	-5,31
(4)	Fresón (€/100 kg)	83,00	111,50	28,50	34,34
(4)	Judía verde tipo plana (€/100 kg)	189,05	162,37	-26,68	-14,11
(4)	Lechuga Romana (€/100 ud)	19,12	18,00	-1,12	-5,87
(4)	Pepino (€/100 kg)	23,50	27,14	3,64	15,49
(4)	Pimiento verde tipo italiano (€/100 kg)	46,26	55,14	8,89	19,21
(4)	Tomate liso (€/100 kg)	51,59	43,75	-7,84	-15,20
(4)	Zanahoria (€/100 kg)	44,58	35,84	-8,74	-19,60
(4)	Patata (€/100 kg)	57,59	51,69	-5,91	-10,26

Posición comercial:

(1) Entrada industria; (2) Salida bodega; (3) Salida almazara; (4) Granel: sobre árbol, finca, almacén, agricultor, alhóndiga, lonja

COMENTARIOS DE MERCADO

- **CEREALES (▲)**: Incrementos generalizados en los precios medios de los cereales grano, excepto el trigo duro que permanece estable. Cebada malta 2,05%, cebada pienso 1,76%, trigo blando panificable 1,45%, maíz grano 0,41% y arroz cáscara 0,03%.
- **VINOS SIN DOP/IGP (▲)**: Incrementos significativos en los precios medios de los vinos blancos y tintos sin DOP/IGP. El vino blanco sube un 5,22% y el tinto un 2,37%.
- **ACEITES VEGETALES (▲)**: Continúa el incremento de los precios medios de los aceites de oliva. Aceite de orujo crudo 1,74%, aceite de oliva lampante 1,12% y aceite de oliva virgen 0,93%. El aceite de girasol refinado desciende un (-0,42%).
- **CÍTRICOS (▲)**: De nuevo esta semana, la entrada generalizada en comercialización de la variedad Verna, más cotizada, sigue haciéndose sentir con fuerza en la evolución del precio medio nacional en origen del *limón* (28,50%); el de la *naranja tipo Navel* (-0,89%), representada solo en los mercados de referencia por la variedad Navel Powell, prácticamente no varía.
- **FRUTA DE PEPITA (▲)**: Una vez que podría darse por concluida la temporada de *pera Blanquilla*, la ganancia de peso relativo por volumen comercializado a estas alturas de campaña de los mercados aragoneses, con mayores cotizaciones en principio, frente a los ilerdsenses, provoca una subida significativa del precio medio nacional de la *manzana Golden* (12,36%).
- **FRUTA DE HUESO (▼)**: En los albores de la temporada de la fruta de hueso, el normal incremento generalizado de los volúmenes comercializados en las regiones productoras tempranas hace disminuir sensiblemente, con respecto al registrado la semana anterior, el precio medio de *melocotón* (-34,50%). Por lo que se refiere a otras frutas de verano en campaña, se incrementa ligeramente la cotización del *níspero* (5,72%).
- **HORTALIZAS (▲ ▼)**: En los mercados de productos hortícolas, importante recuperación de los precios

PRECIOS MEDIOS NACIONALES AGRÍCOLAS

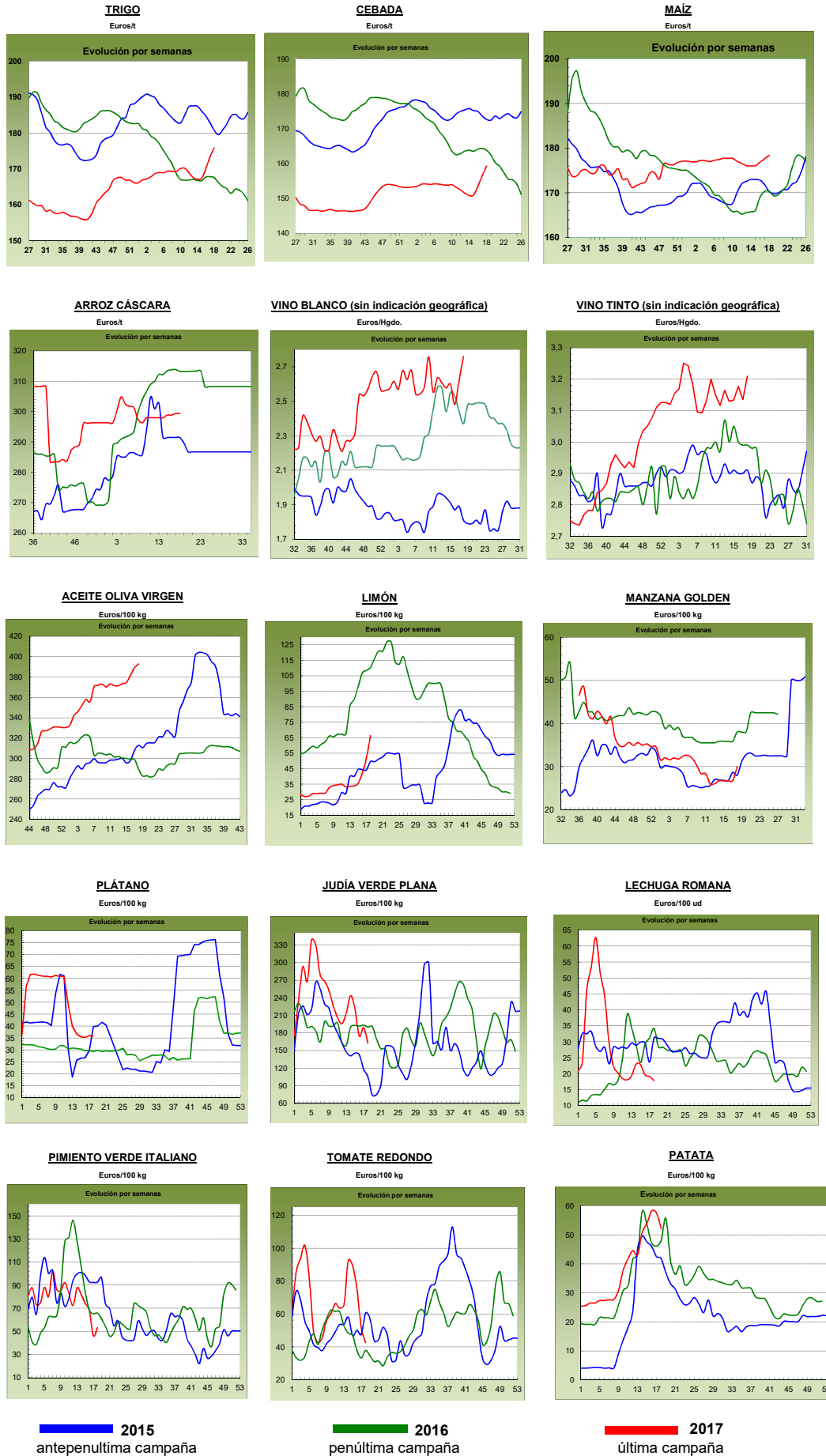

PRECIOS MEDIOS NACIONALES GANADEROS

PRODUCTOS GANADEROS (especificaciones)		Semana 17 24-30/04	Semana 18 01-07/05	Variación semanal euros	Variación semanal %
VACUNO					
(5)	Ternera, 180-300 kilos (€/100 kg canal)	380,23	380,27	0,04	0,01
(5)	Machos de 12 a 24 meses (Clase R) (€/100 kg canal)	373,13	369,35	-3,78	-1,01
(5)	Animales de 8 a 12 meses (Clase R) (€/100 kg canal)	380,82	378,78	-2,04	-0,54
(5)	Bovino vivo, conjunto categorías (€/100 kg vivo)	196,39	196,37	-0,02	-0,01
CORDERO					
(5)	Corderos 9-19 kilos (€/100 kg canal)	531,42	547,66	16,24	3,06
(5)	Corderos 12-16 kilos (€/100 kg canal)	509,21	525,41	16,20	3,18
PORCINO					
(5)	Porcino >60% magro (Clase S) (€/100 kg canal)	172,84	173,00	0,16	0,09
(5)	Porcino 60-55% magro (Clase E) (€/100 kg canal)	164,97	166,26	1,29	0,78
(5)	Porcino 55-50% magro (Clase U) (€/100 kg canal)	172,19	172,86	0,67	0,39
(5)	Porcino 50-45% magro (Clase R) (€/100 kg canal)	172,77	171,53	-1,24	-0,72
(5)	Lechon 20 kg (€/unidad)	60,44	60,44	0,00	0,00
POLLO					
(6)	Pollo, media de canales del 83% y 65% rdto. (€/100 kg canal)	165,31	167,38	2,07	1,25
(6)	Pollo P10 (83% rdto.) (€/100 kg canal)	166,33	167,97	1,64	0,99
(6)	Pollo P90 (65% rdto.) (€/100 kg canal)	165,18	167,31	2,13	1,29
HUEVOS					
(7)	Huevos, media Clase L y M (€/100 kg)	101,45	99,89	-1,56	-1,54
(7)	Huevos - Clase L (€/docena)	0,84	0,83	-0,01	-1,19
(7)	Huevos - Clase M (€/docena)	0,70	0,68	-0,02	-2,86
CONEJO					
(8)	Conejo 1,8-2,2 kilo, vivo (€/100 kg)	173,46	164,84	-8,62	-4,97
LECHE Y PRODUCTOS LÁCTEOS					
(10)	Suero de leche en polvo (€/100 kg)	90,69	94,48	3,79	4,18
(9)	Leche de vaca (€/100 litros). Fuente: FEAGA	Precio marzo 2017: 31,40 €/100 litros			
MIEL					
(11)	Miel multifloral a granel (€/100 kg)	Precio marzo 2017: 283,81 €/100 kg			

Posición comercial:

- (5) Entrada matadero; (6) Salida muelle matadero; (7) Salida muelle centro de embalaje; (8) Salida granja; (9) Precio pagado al ganadero
 (10) Precio franco fábrica sin impuestos ni costes; (11) Venta a la industria o mayorista

COMENTARIOS DE MERCADO

- **VACUNO:** Con la llegada de la festividad del Ramadán, las salidas de **canales de vacuno** aumentan hacia los países árabes y hacia otros países con elevada población musulmana, como es el caso de Francia. Los precios de las canales de ternera se mantuvieron estables esta semana (0,01%), frenado el continuo descenso de precios de los últimos meses. Las cotizaciones de las canales de los machos 12-24 meses varían un (-1,01%) y, las de los animales 8-12 meses lo hacen en un (-0,54%). Los precios de los **animales con destino vida** (=) apenas varían un (-0,01%) debido al aumento de las salidas de los animales vivos con destino a los países árabes.
- **CORDERO** (▲): El producto más consumido por la población musulmana en el mes del Ramadán es la carne de cordero, por lo que el incremento de demanda de este tipo de carne permite que las cotizaciones suban, en esta semana, los precios de las canales de cordero lo han hecho un 3,12% de media en sus diferentes clasificaciones.
- **PORCINO** (=): Estabilidad en las cotizaciones de las **canales de porcino de capa blanca** (0,14%). Sigue el buen momento exportador nacional hacia China, con muy buenos niveles de precios. Los precios estables en las canales de porcino de la semana anterior ha provocado que la demanda de **lechones** (=) no siguiera aumentando tanto como en las semanas previas, aunque sigue siendo muy elevada todavía, aún así, los precios se mantuvieron estables a niveles muy altos.
- **POLLOS** (▲): Subida del 1,25% en el precio de la canal de pollo gracias al incremento de la demanda.
- **HUEVOS** (▼): Se mantiene el descenso en los precios de los huevos (-1,19% en la Clase L y -2,86% en la M). En el mercado hay más oferta de huevos que demanda.
- **CONEJO** (▼): La estabilidad de precios del mes anterior en el conejo vivo de granja, no se han mantenido en esta primera semana de mayo, anotándose un descenso del (-4,97%) en sus cotizaciones.
- **PRODUCTOS LÁCTEOS:** El precio del **suero de leche en polvo** (▲) subió un 4,18% semanal. Descenso del (-0,63%) en el precio de la **leche de vaca** (Fuente: FEAGA) del mes de marzo respecto al mes anterior.
- **MIEL** (▼): El precio de la **miel multifloral a granel** descendió un (-2,46%) en el mes de marzo respecto a febrero.

PRECIOS MEDIOS NACIONALES GANADEROS

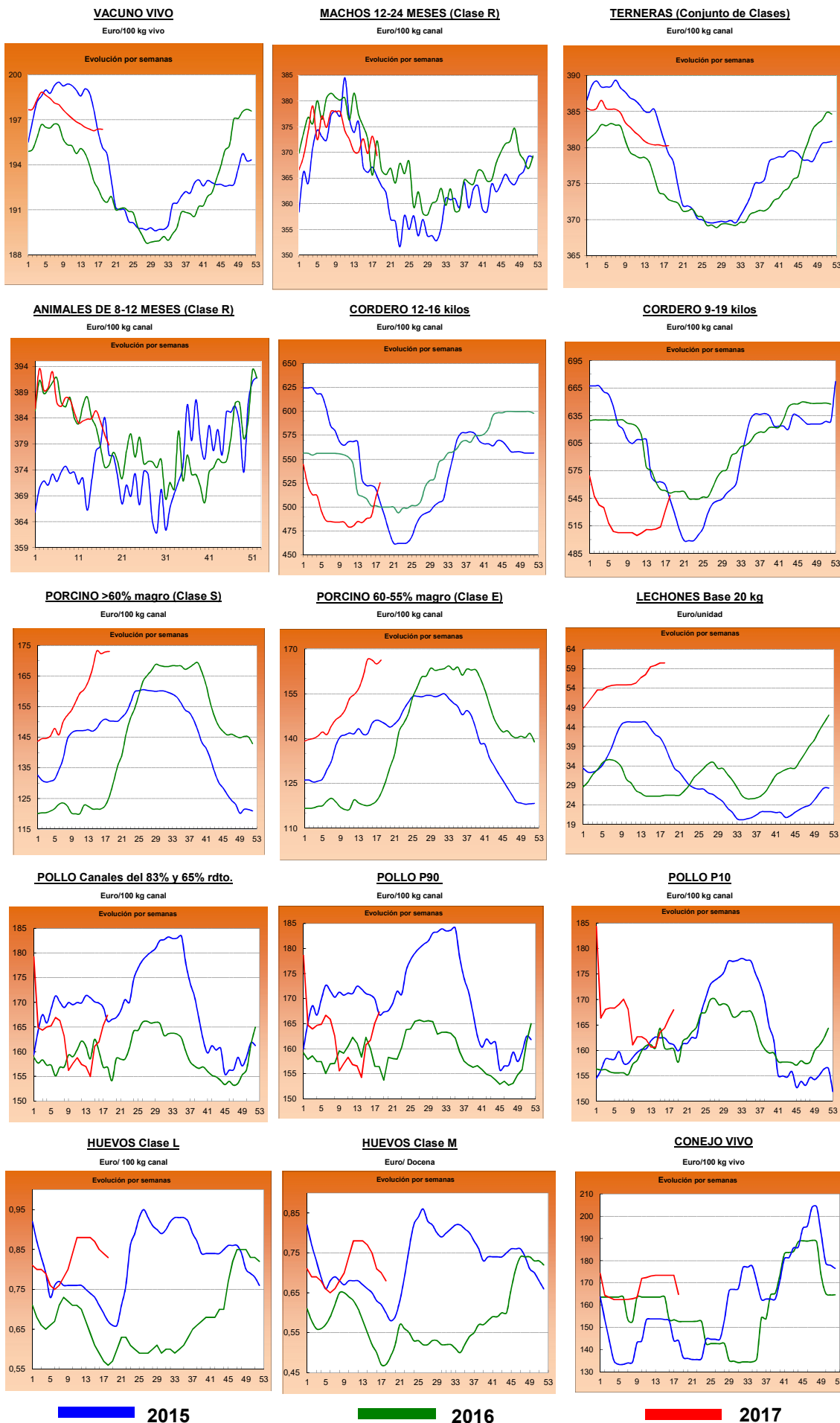

2015

2016

2017

I-2 PRECIOS EN MERCADOS REPRESENTATIVOS - CEREAL

Precios en Euro/Tonelada

REGLAMENTO (UE) N° 1272/2009 DE LA COMISION. Artículo 56, apartado 3.

Precios de comercio al por mayor. Mercancia nacional y/o importada, sobre vehículo

PRODUCTO	MERCADO REPRESENTATIVO	Semana 24-30/04 2017	Semana 01-07/05 2017	Variación €
Trigo Blando Panificable	Albacete	167,00	169,00	2,00
	Ávila	170,00	172,00	2,00
	Barcelona	189,00	191,00	2,00
	Burgos	167,40	168,00	0,60
	Cádiz	182,00	185,00	3,00
	Huesca	173,00	176,00	3,00
	León	166,20	171,60	5,40
	Lérida	171,00	176,00	5,00
	Madrid	166,00	166,00	0,00
	Murcia	180,00	183,00	3,00
	Navarra	172,00	172,00	0,00
	Palencia	163,40	172,20	8,80
	Pontevedra	185,00	185,00	0,00
	Salamanca	172,00	175,20	3,20
	Segovia	173,60	179,00	5,40
	Sevilla	182,00	184,00	2,00
	Soria	166,80	167,60	0,80
	Tarragona	182,00	183,00	1,00
	Valladolid	168,00	171,04	3,04
Zamora	164,80	170,00	5,20	
Trigo Duro	Cádiz	200,00	200,00	0,00
	Córdoba	226,00	226,00	0,00
	Sevilla	200,00	200,00	0,00
	Zaragoza	200,00	200,00	0,00

I-2 PRECIOS EN MERCADOS REPRESENTATIVOS - CEREAL

Precios en Euro/Tonelada

REGLAMENTO (UE) N° 1272/2009 DE LA COMISION. Artículo 56, apartado 3.**Precios de comercio al por mayor. Mercancía nacional y/o importada, sobre vehículo**

PRODUCTO	MERCADO REPRESENTATIVO	Semana 24-30/04 2017	Semana 01-07/05 2017	Variación €
Cebada Pienso	Albacete	147,10	149,90	2,80
	Ávila	160,00	164,00	4,00
	Ciudad Real	155,20	157,00	1,80
	La Coruña	168,00	168,00	0,00
	Cuenca	149,00	152,00	3,00
	Gerona	161,00	164,00	3,00
	Granada	167,00	167,00	0,00
	Huesca	153,00	156,00	3,00
	León	160,00	165,00	5,00
	Lérida	151,00	156,00	5,00
	Murcia	162,00	164,00	2,00
	Palencia	151,40	161,00	9,60
	Pontevedra	174,00	174,00	0,00
	Segovia	161,00	165,60	4,60
	Sevilla	166,00	170,00	4,00
	Teruel	153,00	150,00	-3,00
	Valladolid	158,00	161,16	3,16
	Zamora	156,00	160,40	4,40
Zaragoza	153,00	150,00	-3,00	
Cebada Malta	Albacete	174,00	179,00	5,00
	Burgos	153,80	154,40	0,60
	Cuenca	174,00	179,00	5,00
	Huesca	166,00	169,00	3,00
	Navarra	160,00	162,00	2,00
	Palencia	157,00	161,00	4,00
	Valladolid	150,00	153,80	3,80

I-2 PRECIOS EN MERCADOS REPRESENTATIVOS - CEREAL

Precios en Euro/Tonelada

REGLAMENTO (UE) N° 1272/2009 DE LA COMISION. Artículo 56, apartado 3.

Maíz grano, precios de comercio al por mayor. Mercancia nacional y/o importada, sobre vehículo

Arroz cáscara, arroz blanco precios salida almacén agricultor

PRODUCTO	MERCADO REPRESENTATIVO	Semana 24-30/04 2017	Semana 01-07/05 2017	Variación €
Maíz Grano	Badajoz	182,00	183,00	1,00
	Barcelona	184,00	185,00	1,00
	Cáceres	182,00	183,00	1,00
	La Coruña	178,00	178,00	0,00
	Gerona	184,00	185,00	1,00
	Huesca	173,00	174,00	1,00
	León	174,80	175,00	0,20
	Lérida	170,00	172,00	2,00
	Madrid	178,00	178,00	0,00
	Murcia	176,00	177,00	1,00
	Navarra	177,00	177,00	0,00
	Sevilla	182,00	182,00	0,00
	Valencia	178,00	180,00	2,00
	Zaragoza	172,00	172,00	0,00
Arroz cáscara (Indica)	Badajoz	267,98	268,22	0,25
	Sevilla	295,50	295,50	0,00
Arroz cáscara (Japónica)	Badajoz	287,78	288,28	0,50
	Sevilla	305,50	305,50	0,00
	Valencia	325,00	325,00	0,00
Arroz blanco (Indica)	Badajoz	570,00	570,00	0,00
	Sevilla	580,00	580,00	0,00
	Valencia	550,00	550,00	0,00
Arroz blanco (Japónica)	Badajoz	602,00	603,00	1,00
	Sevilla	610,00	610,00	0,00
	Valencia	565,00	565,00	0,00
Arroz blanco vaporizado (Indica)	Badajoz	624,00	624,50	0,50
	Sevilla	600,00	600,00	0,00
	Valencia	595,00	595,00	0,00
Arroz partido	Badajoz	296,35	296,75	0,40
	Sevilla	318,00	318,00	0,00
	Valencia	325,00	325,00	0,00

**I-3 PRECIOS EN MERCADOS REPRESENTATIVOS
VINOS BLANCO Y TINTO SIN INDICACION GEOGRAFICA
Reglamentos UE N° 479/2008 y 144/2013**

**En €/hgdo, salida bodega, a granel, pago al contado sin I.V.A.
Precio de vino tinto referido al producto de 12 puntos de color**

PRODUCTO	MERCADO REPRESENTATIVO	Semana	Semana	Variación €
		24 - 30/4 17 2017	1 - 7/5 18 2017	
VINO BLANCO	Albacete	2,50	2,49	-0,01
	Badajoz	2,64	2,84	0,20
	Ciudad Real	2,59	2,77	0,18
	Cuenca	2,59	2,59	0,00
	Toledo	2,70	2,70	0,00
VINO TINTO	Albacete	3,21	3,27	0,06
	Ciudad Real	3,12	3,35	0,23
	Cuenca	3,28	3,28	0,00
	Badajoz	3,00	3,05	0,05
	Murcia	3,49	3,25	-0,24
	Toledo	3,04	3,04	0,00
	Valencia	3,11	3,23	0,12

I-4 PRECIOS EN MERCADOS REPRESENTATIVOS DE ACEITES

Aceites. Precios sobre almazara, en €/100 kg, sin I.V.A.Rgtos C.E. 865/04 y 826/08

Semilla de girasol. Precios en centros de demanda, en €/100 kg, sin I.V.A. Rgto C.E.E. 3405/93

PRODUCTO Y ESPECIFICACIONES	MERCADO REPRESENTATIVO	Semana 17 24 - 30/4 2017	Semana 18 1 - 7/5 2017	Variación €
ACEITE DE OLIVA VIRGEN EXTRA Menos de 0,8°	Badajoz	397,50	402,50	5,00
	Ciudad Real	400,00	400,00	0,00
	Córdoba	397,50	399,38	1,88
	Granada	396,00	398,29	2,29
	Jaén	398,00	400,03	2,03
	Málaga	396,05	401,48	5,43
	Sevilla	397,88	401,35	3,48
	Tarragona	400,00	410,00	10,00
	Toledo	390,00	394,00	4,00
ACEITE DE OLIVA VIRGEN De 0,8° a 2°	Badajoz	387,50	392,50	5,00
	Córdoba	390,35	392,85	2,50
	Granada	385,10	389,08	3,97
	Jaén	389,50	393,92	4,42
	Sevilla	387,99	392,49	4,50
	Cádiz	385,00	388,00	3,00
	Tarragona	385,00	397,50	12,50
	Toledo	385,00	388,00	3,00
ACEITE DE OLIVA LAMPANTE Más de 2°	Córdoba	380,18	384,13	3,95
	Granada	380,84	385,13	4,28
	Jaén	383,35	387,60	4,25
	Málaga	379,00	388,97	9,97
	Sevilla	382,24	386,12	3,88
	Tarragona	375,00	377,50	2,50
	Badajoz	365,00	365,00	0,00
ACEITE DE OLIVA REFINADO	Córdoba	391,50	394,25	2,75
	Jaén	391,23	394,01	2,77
	Tarragona	392,50	397,50	5,00
ACEITE DE ORUJO CRUDO	Córdoba	202,00	202,50	0,50
	Jaén	200,00	200,00	0,00
	Tarragona	200,00	210,00	10,00
ACEITE DE ORUJO REFINADO	Córdoba	252,50	257,50	5,00
	Jaén	256,50	261,50	5,00
	Tarragona	255,00	262,50	7,50
ACEITE DE GIRASOL REFINADO	Córdoba	81,75	80,88	-0,88
	Sevilla	82,68	82,52	-0,17
	Tarragona	81,50	81,50	0,00
PIPA DE GIRASOL	Andalucía	370,83	371,23	0,40
	Centro-Norte	365,46	364,48	-0,98

SG. Estadística.

I-5 PRECIOS EN MERCADOS REPRESENTATIVOS - FRUTAS Y HORTALIZAS

PRECIOS DE PRODUCTOS NACIONALES

Mercados representativos de producción

Referencia: Rgto. CE 1234/2007 y 543/2011

En €/100 kg, a salida agrupación de productores, envasado, sin I.V.A, incluyendo el precio del envase.

CÍTRICOS

PRODUCTO	MERCADO	VARIEDAD O TIPO	CAT.	CALIBRE	DIA/MES						
					1/5	2/5	3/5	4/5	5/5	6/5	7/5
LIMÓN	Alicante	Fino	I	3-4	--	119,77	83,61	--	--	--	--
	Alicante	Verna	I	3-4	--	133,77	130,53	132,99	133,82	--	--
	Málaga	Verna	I	3-4	--	138,00	140,00	142,00	141,00	--	--
	Murcia	Verna	I	3-4	--	136,00	137,00	138,00	137,00	--	--
MANDARINA	Castellón	Ortanique	I	1-2	--	--	--	--	99,00	--	--
	Valencia	Ortanique	I	1-2	--	--	--	58,22	--	--	--
NARANJA	Sevilla	Barberina	I	6-9	--	--	--	--	68,25	--	--
	Alicante	Navel Lane Late	I	6-9	--	--	--	--	59,10	--	--
	Sevilla	Navel Lane Late	I	6-9	--	--	--	51,87	53,24	--	--
	Valencia	Navel Lane Late	I	6-9	--	--	--	57,90	--	--	--
	Alicante	Navel Powel	I	6-9	--	--	--	--	76,08	--	--
	Sevilla	Navel Powel	I	6-9	--	--	--	75,00	75,00	--	--
	Valencia	Valencia Late	I	6-9	--	--	--	58,75	--	--	--

FRUTAS DE PEPITA

PRODUCTO	MERCADO	VARIEDAD O TIPO	CAT.	CALIBRE mm	DIA/MES						
					1/5	2/5	3/5	4/5	5/5	6/5	7/5
MANZANA	Gerona	Fuji	I	70-80	--	98,41	98,41	98,41	98,41	--	--
	Gerona	Golden Delicious	I	70-80	--	76,84	76,84	76,84	76,84	--	--
	Lérida	Golden Delicious	I	70-80	--	52,21	52,75	52,20	52,38	--	--
	Zaragoza	Golden Delicious	I	70-80	--	65,28	61,86	70,55	--	--	--
	Gerona	Granny Smith	I	70-80	--	87,90	87,90	87,90	87,90	--	--
	Lérida	Granny Smith	I	70-80	--	54,00	54,00	54,00	54,00	--	--
	Lérida	Red Chief	I	70-80	--	54,00	54,00	54,00	54,00	--	--
	Gerona	Red Delicious	I	70-80	--	98,30	98,30	98,30	98,30	--	--
	Zaragoza	Reineta	I	70-80	--	--	60,00	56,00	--	--	--
	Gerona	Royal Gala	I	70-80	--	65,91	65,91	65,91	65,91	--	--
	Lérida	Royal Gala	I	70-80	--	69,00	69,00	69,00	69,00	--	--
	PERA	Lérida	Conferencia	I	60-65+	--	80,75	79,98	80,03	79,10	--
Zaragoza		Conferencia	I	60-65+	--	84,18	85,34	81,12	--	--	--

FRUTAS DE HUESO

PRODUCTO	MERCADO	VARIEDAD O TIPO	CAT.	CALIBRE	DIA/MES						
					1/5	2/5	3/5	4/5	5/5	6/5	7/5
AGUACATE	Granada	Hass	-	-	--	315,00	315,00	315,00	315,00	315,00	--
ALBARICOQUE	Valencia	Mogador	-	45-50 mm	--	250,00	200,00	220,00	170,00	197,59	--
	Murcia	Nuevas variedades	-	45-50 mm	--	200,00	200,00	200,00	200,00	--	--
MELOCOTÓN	Murcia	Rojo	I	A/B	--	170,00	170,00	160,00	160,00	--	--
NECTARINA	Murcia	Pulpa Amarilla	I	A/B	--	160,00	160,00	160,00	160,00	--	--

I-5 PRECIOS EN MERCADOS REPRESENTATIVOS - FRUTAS Y HORTALIZAS

PRECIOS DE PRODUCTOS NACIONALES

Mercados representativos de producción

Referencia: Rgts. CE 1234/2007 y 543/2011

En €/100 kg, a salida agrupación de productores, envasado, sin I.V.A, incluyendo el precio del envase.

HORTALIZAS

PRODUCTO	MERCADO	VARIEDAD O TIPO	CAT.	CALIBRE	DIA/MES						
					1/5	2/5	3/5	4/5	5/5	6/5	7/5
AJO	Córdoba	Blanco	-	50-60 mm	--	285,00	285,00	285,00	285,00	--	--
	Córdoba	Morado	-	50-80 mm	--	298,00	298,00	298,00	298,00	--	--
	Cuenca	Morado	-	50-80 mm	--	309,00	309,00	309,00	309,00	--	--
	Córdoba	Spring Blanco	-	50-60 mm	--	305,00	305,00	305,00	305,00	--	--
	Córdoba	Spring Violeta	-	50-60 mm	--	305,00	305,00	305,00	305,00	--	--
BERENJENA	Almería	Alargada	-	-	49,00	52,45	49,72	49,41	50,64	57,00	--
BRÓCOLI	Murcia	--	-	-	--	75,00	75,00	75,00	75,00	--	--
CALABACÍN	Almería	--	-	14-21 g	23,00	27,50	29,00	50,00	54,00	60,00	--
CHAMPIÑÓN	La Rioja	Cerrado	-	30-65 mm	148,29	147,70	148,81	147,85	148,50	--	--
COLIFLOR	La Rioja	--	-	-	38,64	38,64	38,64	38,64	38,64	--	--
ESPARRAGO	Navarra	Blanco	-	20 y +	--	365,00	365,00	365,00	365,00	--	--
	Granada	Verde	-	10-16+	253,10	268,54	286,74	284,31	314,16	313,71	301,16
JUDÍA VERDE	Almería	Plana	-	-	200,00	227,14	240,00	260,00	--	171,43	--
	Granada	Plana	-	-	--	263,00	243,00	209,00	220,00	210,00	--
LECHUGA	Murcia	Baby	I	-	--	110,00	110,00	110,00	110,00	--	--
	Murcia	Iceberg	I	400g y+	--	50,00	50,00	50,00	50,00	--	--
	Murcia	Romana	I	-	--	80,00	80,00	80,00	80,00	--	--
PEPINO	Almería	De Almería	-	350-500 g	20,00	24,00	19,00	20,00	--	19,00	--
PIMIENTO	Almería	Cuadrado Color (rojo o amarillo)	I	70 mm y +	--	63,53	74,12	--	88,24	--	--
	Murcia	Cuadrado Color (rojo o amarillo)	I	70 mm y +	--	108,74	103,01	100,22	100,41	--	--
	Almería	Cuadrado Verde	I	70 mm y +	--	47,14	38,57	41,43	--	51,43	--
	Murcia	Cuadrado Verde	I	70 mm y +	--	85,32	84,32	86,00	84,19	--	--
	Almería	Italiano Verde	I	40 mm y +	--	54,00	44,71	--	57,00	--	--
TOMATE	Almería	Cereza	I	-	--	68,00	50,00	51,00	58,00	60,00	--
	Granada	Cereza	I	-	--	141,00	135,00	128,00	128,00	128,00	--
	Almería	Racimo	I	-	--	47,00	33,00	32,00	34,00	47,00	--
	Almería	Redondo	I	57-100mm	49,00	46,50	40,50	40,00	40,00	44,00	--
	Granada	Redondo	I	57-100mm	--	72,00	66,00	62,00	63,00	63,00	--
	Murcia	Redondo	I	57-100mm	--	67,06	64,48	64,17	72,38	--	--

I-6 PRECIOS EN MERCADOS REPRESENTATIVOS VACUNO Y OVINO

A) BOVINO

1.- PRECIO MEDIO NACIONAL (Euro/100 kg Canal) DE CANALES DE BOVINO PESADO SEGÚN MODELO COMUNITARIO DE CLASIFICACIÓN (R(CE) No 1249/2008 y R(UE) No 148/2014).

CATEGORÍA	CLASE DE CONFORMACIÓN Y DE ESTADO DE ENGRASAMIENTO	Semana 24-30/04 2017	Semana 01-07/05 2017	Variación €
Categoría A: Canales de machos jóvenes sin castrar de más de un año y menos de dos años	Muy buena y poco cubierta (U-2)	391,00	397,67	6,68
	Muy buena y cubierta (U-3)	392,68	393,80	1,12
	Precio medio ponderado	391,90	395,59	3,69
	Buena y poco cubierta (R-2)	372,41	368,37	-4,05
	Buena y cubierta (R-3)	373,95	370,47	-3,48
	Precio medio ponderado	373,13	369,35	-3,78
	Menos buena y poco cubierta(O-2)	348,58	347,11	-1,47
Menos buena y cubierta (O-3)	351,85	343,67	-8,18	
Precio medio ponderado	349,70	345,94	-3,76	
Categoría D: Canales de hembras que hayan parido	Mediocre y poco cubierta (P-2)	188,98	195,24	6,27
	Mediocre y cubierta (P-3)	196,42	211,71	15,29
	Precio medio ponderado	189,47	196,33	6,86
	Buena y cubierta (R-3)	247,59	252,64	5,05
	Buena y grasa (R-4)	271,92	275,47	3,56
	Precio medio ponderado	255,76	260,31	4,55
	Menos buena y poco cubierta(O-2)	212,48	211,64	-0,84
Menos buena y cubierta (O-3)	218,49	219,16	0,67	
Menos buena y grasa (O-4)	229,46	241,71	12,25	
Precio medio ponderado	217,10	218,30	1,19	
Categoría E: Canales de otras hembras (de 12 meses ó más)	Muy buena y poco cubierta (U-2)	410,81	413,63	2,82
	Muy buena y cubierta (U-3)	403,78	406,18	2,41
	Precio medio ponderado	405,02	407,50	2,48
	Buena y poco cubierta (R-2)	396,34	383,70	-12,64
	Buena y cubierta (R-3)	365,51	384,19	18,69
	Buena y grasa (R-4)	390,48	369,32	-21,16
	Precio medio ponderado	369,84	383,02	13,17
Menos buena y poco cubierta(O-2)	342,71	316,16	-26,54	
Menos buena y cubierta (O-3)	347,75	351,70	3,95	
Menos buena y grasa (O-4)	334,35	334,33	-0,02	
Precio medio ponderado	346,68	345,03	-1,66	
Categoría Z: Canales de animales desde 8 a menos de 12 meses	Muy buena y poco cubierta (U-2)	416,68	414,81	-1,86
	Muy buena y cubierta (U-3)	405,99	406,49	0,50
	Precio medio ponderado	411,03	410,41	-0,61
	Buena y poco cubierta (R-2)	387,19	392,87	5,68
	Buena y cubierta (R-3)	378,48	373,61	-4,87
	Precio medio ponderado	380,82	378,78	-2,04
	Menos buena y poco cubierta(O-2)	327,72	325,46	-2,26
Menos buena y cubierta (O-3)	325,56	348,35	22,79	
Precio medio ponderado	326,82	335,01	8,19	

I-6 PRECIOS EN MERCADOS REPRESENTATIVOS VACUNO Y OVINO

2.-PRECIO MEDIO NACIONAL DEL BOVINO (Euro/100 kg)

BOVINO VIVO	Semana 24-30/04 2017	Semana 01-07/05 2017	Variación €
Machos hasta 480 Kg. vivo	221,16	221,16	0,00
Machos de más de 480 kg. vivo	204,14	204,14	0,00
Hembras que hayan parido	93,13	93,13	0,00
Otras hembras de hasta 380 Kg. vivo	227,51	227,55	0,04
Otras hembras de más de 380 Kg. vivo	220,10	220,10	0,00

3.-PRECIO MEDIO NACIONAL DE OTROS ANIMALES DE LA ESPECIE BOVINA (R(CE) N° 2273/2002).

OTROS BOVINOS	Semana 24-30/04 2017	Semana 01-07/05 2017	Variación €
Terneros de ocho días a cuatro semanas			
tipo cruzado	228,75	233,75	5,00
tipo frisón/país	107,50	115,00	7,50
<i>Media ponderada nacional (Euro/Cabeza)</i>	168,12	174,38	6,25
Bovinos ligeros comprendidos entre seis y doce meses			
tipo cruzado	294,58	294,58	0,00
tipo frisón/país	166,82	166,82	0,00
<i>Media ponderada nacional (Euro/100 kg Vivo)</i>	249,87	249,87	0,00

B) CORDEROS

**1.-PRECIOS MEDIOS NACIONALES DE CANALES DE OVINO FRESCAS O REFRIGERADAS R(CE) N° 315/2002
Euro/100 kg Canal**

CORDEROS I y II	Semana 24-30/04 2017	Semana 01-07/05 2017	Variación €
Corderos I (12 a 13 kg/canal)	532,00	549,32	17,31
Corderos II (13,1 a 16 kg/canal)	486,41	501,50	15,09
<i>Media ponderada</i>	509,21	525,41	16,20

**2.-PRECIOS MEDIOS DE CANALES DE OVINO FRESCAS O REFRIGERADAS EN LOS MERCADOS NACIONALES
REPRESENTATIVOS PARA LA C.E.**

MERCADO REPRESENTATIVO Cordero 9-19 kg	Semana 24-30/04 2017	Semana 01-07/05 2017	Variación €
Barcelona	615,09	616,65	1,56
Madrid	592,64	612,64	20,00
Valencia	690,51	697,60	7,10
Albacete	521,58	563,58	42,00
Extremadura	518,43	546,84	28,41
Segovia	508,45	508,45	0,00
Toledo	516,69	526,69	10,00
Zaragoza	552,28	568,28	16,00
<i>Media ponderada</i>	531,42	547,66	16,25

PRECIOS EN MERCADOS REPRESENTATIVOS - PRODUCTOS GANADEROS**D-1)-CANAL PORCINO CAPA BLANCA
CLASIFICACIÓN EUROP (R(CE) No 1249/2008 y R(UE) No 148/2014)**

Euro/100 kg Canal

	Clase S			Clase E			Clase U		
	Semana 24-30/04 2017	Semana 01-07/05 2017	Variación €	Semana 24-30/04 2017	Semana 01-07/05 2017	Variación €	Semana 24-30/04 2017	Semana 01-07/05 2017	Variación €
PRECIO MEDIO NACIONAL	172,84	173,00	0,16	164,97	166,26	1,29	172,19	172,86	0,67

	Clase R			Clase O			Clase P		
	Semana 24-30/04 2017	Semana 01-07/05 2017	Variación €	Semana 24-30/04 2017	Semana 01-07/05 2017	Variación €	Semana 24-30/04 2017	Semana 01-07/05 2017	Variación €
PRECIO MEDIO NACIONAL	172,76	171,53	-1,24	172,38	172,99	0,60	159,28	159,19	-0,09

D-2)-PORCINO CEBADO

Euros/kg vivo

MERCADO REPRESENTATIVO	SELECTO			NORMAL			GRASO		
	Semana 24-30/04 2017	Semana 01-07/05 2017	Variación €	Semana 24-30/04 2017	Semana 01-07/05 2017	Variación €	Semana 24-30/04 2017	Semana 01-07/05 2017	Variación €
Albacete	1,51	1,51	0,00	1,48	1,48	0,00	1,45	1,45	0,00
Barcelona	--	--	--	1,42	1,42	0,00	1,39	1,39	0,00
Huesca	1,37	1,37	0,00	1,35	1,35	0,00	1,33	1,33	0,00
Lleida	1,37	1,37	0,00	1,36	1,36	0,00	1,34	1,34	0,00
Murcia	1,41	1,41	0,00	1,40	1,40	0,00	1,39	1,39	0,00
Pontevedra	1,42	1,42	0,00	1,39	1,39	0,00	1,80	1,80	0,00
Salamanca	1,38	1,38	0,00	1,38	1,38	0,00	1,36	1,36	0,00
Segovia	1,37	1,37	0,00	1,36	1,36	0,00	1,39	1,39	0,00
Zaragoza	1,40	1,40	0,00	1,36	1,36	0,00	1,34	1,34	0,00

PRECIOS EN MERCADOS REPRESENTATIVOS - PRODUCTOS GANADEROS - PORCINO**E) - PORCINO PRECOZ
LECHONES, OTRAS CALIDADES.**

Euro/100 Kg vivo

Cerdas de Desvieje	Semana 24-30/04 2017	Semana 01-07/05 2017	Variación €
Cerdas de Desvieje	80,60	81,48	0,87
CERDOS CEBADOS			
Categoría U	132,59	133,10	0,52
LECHONES			
Lleida.Base 20kg de peso.	282,50	282,50	0,00
Segovia.Base 20kg de peso.	340,00	340,00	0,00
Media nacional. Calidad Normal. Base 20 kg de peso	302,20	302,20	0,00

F) - TRONCO IBÉRICO

Euro/100 Kg vivo

TOSTONES	Semana 24-30/04 2017	Semana 01-07/05 2017	Variación €
De 5 a 9 kilos	319,05	319,05	0,00
De 9 a 12 kilos	488,28	488,28	0,00
LECHONES			
Lechón Ibérico Cruzado Base 23 kg	415,26	416,02	0,77
MARRANOS			
Marranos Ibéricos de 35 a 60 kg	281,36	281,36	0,00
PRIMALES			
Primales Ibéricos de 60 a 100 kg	--	--	--
CERDO CEBADO			
Cerdo Cebado (Intensivo)	196,29	195,06	-1,22
Cerdo Cebado de Campo (Extensivo)	212,08	212,10	0,02
Cerdo Cebado de Bellota 100% Ibérico	--	--	--
DESVEJE			
Reproductores de desvieje	108,70	108,70	0,00
REPRODUCTORES			
Reproductores >6 meses	341,21	341,21	0,00
CASTRONAS			
Castronas	97,83	97,83	0,00

Denominaciones de acuerdo con la Norma de Calidad (RD 4/2014)

PRECIOS DE MERCADO. PAÍSES MIEMBROS UE

Semana 17 (del 24 al 30 de abril). Año 2017

**1.- PRECIO MEDIO NACIONAL (EUROS\100 kg CANAL) DE CANALES DE BOVINO PESADO
SEGÚN MODELO COMUNITARIO DE CLASIFICACIÓN (R(CE) No 1249/2008 y R(UE) No 148/2014)
(Euros/100 kg)**

CATEGORIA	CLASE DE CONFORMACIÓN Y DE ESTADO DE ENGRASAMIENTO	Alemania (DE)	Irlanda (IE)	España (ES)	Francia (FR)	Italia (IT)	Polonia (PL)	Portugal (PT)	Reino Unido (UK)	UE-28	% España / UE
Categoría A: Canales de machos jóvenes sin castrar de mas de 12 y menos 24 meses	Muy buena y poco cubierta (U-2)	379,6	396,8	391,0	405,0	416,8	334,7	384,1	412,3	396,6	-1,4
	Muy buena y cubierta (U-3)	376,2	399,2	392,7	390,0	401,7	326,9	378,5	414,4	386,8	1,5
	Buena y poco cubierta (R-2)	374,1	384,9	372,4	372,0	357,5	324,6	364,1	398,9	367,2	1,4
	Buena y cubierta (R-3)	369,0	386,4	374,0	372,0	393,8	322,9	366,6	404,4	372,1	0,5
	Menos buena y poco cubierta (O-2)	337,4	365,3	348,6	328,0	304,7	313,9	323,0	361,3	334,7	4,2
	Menos buena y cubierta (O-3)	342,4	370,1	351,9	329,0	309,3	313,5	354,2	368,8	343,7	2,4
	Categoría A	365,3	386,0	377,0	377,0	403,9	318,7	362,2	390,5	370,4	1,8
Categoría D: Hembras paridas	Buena y cubierta (R-3)	323,8	344,5	247,6	383,0	302,6	278,7	223,3	338,9	350,1	-29,3
	Buena y grasa (R-4)	323,3	344,8	271,9	360,0	332,7	283,5	215,8	336,6	321,3	-15,4
	Menos buena y poco cubierta (O-2)	292,7	317,9	212,5	330,0	233,7	264,3	189,5	295,8	264,6	-19,7
	Menos buena y cubierta (O-3)	298,7	327,7	218,5	326,0	277,4	269,5	194,4	314,7	290,2	-24,7
	Menos buena y grasa (O-4)	305,8	328,0	229,5	309,0	296,8	276,9	197,8	314,9	297,4	-22,8
	Mediocre y poco cubierta (P-2)	237,3	295,4	189,0	268,0	222,7	222,3	176,4	258,6	236,4	-20,1
	Mediocre y cubierta (P-3)	246,7	320,9	196,4	293,0	257,6	230,6	176,9	281,3	279,7	-29,8
Categoría D	289,5	323,8	220,7	329,2	246,7	260,6	187,3	303,3	287,5	-23,2	
Categoría E: Hembras de más de 12 meses	Muy buena y poco cubierta (U-2)	375,2	417,3	410,8	432,0	441,9	309,7	380,6	432,8	428,5	-4,1
	Muy buena y cubierta (U-3)	366,6	420,7	403,8	447,0	456,2	319,1	377,0	433,4	422,9	-4,5
	Buena y poco cubierta (R-2)	364,5	399,2	396,4	378,0	423,2	307,3	379,5	413,5	376,5	5,3
	Buena y cubierta (R-3)	362,1	406,6	365,5	395,0	396,2	314,7	364,1	422,3	383,6	-4,7
	Buena y grasa (R-4)	356,6	406,1	390,5	372,0	399,4	310,2	375,7	422,9	406,5	-3,9
	Menos buena y poco cubierta (O-2)	291,6	374,9	342,7	312,0	282,4	283,5	341,8	362,5	308,1	11,2
	Menos buena y cubierta (O-3)	300,1	387,9	347,8	336,0	285,5	292,9	335,1	396,5	338,6	2,7
	Menos buena y grasa (O-4)	306,1	389,0	334,4			293,2		406,5	380,9	-12,2
	Categoría E	343,1	401,5	384,3	407,5	440,8	298,3	364,3	416,3	387,1	-0,7
Categoría Z: Canales de machos y hembras de más de 8 y menos de 12 meses	Muy buena y poco cubierta (U-2)			416,7		479,3		384,4		428,3	-2,7
	Muy buena y cubierta (U-3)			406,0				384,7		405,4	0,1
	Buena y poco cubierta (R-2)			387,2		432,6	284,7	361,7		387,1	0,0
	Buena y cubierta (R-3)			378,5			290,3	370,3	405,7	381,3	-0,8
	Menos buena y poco cubierta (O-2)			327,7		466,9	279,5	326,2	352,9	344,6	-4,9
	Menos buena y cubierta (O-3)			325,6		290,0	308,0	350,2	351,6	334,5	-2,7
	Categoría Z			362,4		471,9	287,3	344,9	356,1	367,7	-1,4

**2.- PRECIO MEDIO NACIONAL DE ANIMALES VIVOS DE LA ESPECIE BOVINA EN MERCADOS REPRESENTATIVOS
(R(UE) N° 807/2013)**

CATEGORIA	Alemania (DE)	Irlanda (IE)	España (ES)	Francia (FR)	Italia (IT)	Polonia (PL)	Reino Unido (UK)	UE-28	% España / UE
Bovinos de mas de 6 y menos de 12 meses (Euros/100 kg vivo) (Media ponderada Frison y Cruzado)	179,00	242,00	249,87	264,00	288,00	225,48	263,45	243,48	2,63
Terberos de 8 días a 4 semanas (Euros/cabeza):									
. FRISON/PAIS	115,13	141,78	107,50	98,00	121,02	152,04	64,33	109,39	-1,73
. CRUZADO	183,90	200,62	228,75	206,00	276,31	176,82	248,28	218,46	4,71

PRECIOS DE MERCADO. PAÍSES MIEMBROS UE

Semana 17 (del 24 al 30 de abril). Año 2017

B) OVINO**PRECIO MEDIO NACIONAL DE CANALES DE OVINO EN MERCADOS REPRESENTATIVOS (R(CE) No 315/2002)
(EUROS\100 kg CANAL)**

CATEGORIA	Bélgica (BE)	Alemania (DE)	España (ES)	Francia (FR)	Irlanda (IE)	Italia (IT)	Holanda (NL)	Polonia (PL)	Portugal (PT)	Reino Unido (UK)	UE-28	% España / UE
Canales de Corderos Pesados (>13 kg)	566,00	549,96	486,41	614,00	488,77	489,00	477,89	363,53		486,80	495,18	-1,77
Canales de Corderos Ligeros (<13 kg)			532,00			584,00		414,27	422,00		508,86	4,55

C) PORCINO**PRECIO MEDIO NACIONAL DE LA ESPECIE PORCINA, SEGÚN MODELO COMUNITARIO DE CLASIFICACIÓN (R(CE) No 1249/2008 y R(UE) No 148/2014)
(EUROS\100 kg CANAL)**

CATEGORIA	Bélgica (BE)	Alemania (DE)	España (ES)	Francia (FR)	Irlanda (IE)	Italia (IT)	Holanda (NL)	Polonia (PL)	Portugal (PT)	Reino Unido (UK)	UE-28	% España / UE
Porcino. Clase S (>60% magro)	164,60	184,44	172,84	174,00	165,38		159,79	172,10	185,00	185,89	173,51	-0,38
Porcino. Clase E (60-55% magro)	155,80	179,22	164,97	166,00	164,52		158,65	169,79	185,00	182,91	170,85	-3,44
Porcino. Clase R (50-45% magro)		146,54	172,76			208,00				159,14	206,07	-16,16
Lechones (Euros/unidad)	61,00	67,70	60,44	46,40		91,80	55,50	46,65	46,00	68,93	59,66	1,31

D) POLLOS Y HUEVOS**PRECIO MEDIO NACIONAL DE CANALES DE POLLOS (65% RENDIMIENTO), Y DE HUEVOS, MEDIA DE LAS CLASES L Y M
SEGÚN MODELO COMUNITARIO DE CLASIFICACIÓN (R(CE) No 546/2003)**

CATEGORIA	Bélgica (BE)	Alemania (DE)	España (ES)	Francia (FR)	Irlanda (IE)	Italia (IT)	Holanda (NL)	Polonia (PL)	Portugal (PT)	Reino Unido (UK)	UE-28	% España / UE
Pollos. 65% de rendimiento (Euros/100kg canal)	168,00	267,00	165,18	230,00	97,77	207,50	171,00	124,23	149,00	153,70	180,29	-8,38
Huevos. Media Clases L y M (Euros/100 kg)	110,33	132,24	101,45	121,25	137,24	164,29	108,00	148,71	119,05	108,79	127,19	-20,24



GOBIERNO
DE ESPAÑA

MINISTERIO
DE AGRICULTURA Y PESCA,
ALIMENTACIÓN Y MEDIO AMBIENTE