



7 de junio 2017

Índice:

1. Precios Medios Nacionales, comentarios y gráficos

2. Precios en Mercados Representativos UE (nacionales)

- 2.1 Cereales
- 2.2 Vinos de mesa
- 2.3 Aceites y Semillas
- 2.4 Frutas y Hortalizas
- 2.5 Vacuno
- 2.6 Ovino
- 2.7 Porcino

3. Precios en Mercados Representativos UE (semana anterior)



GOBIERNO
DE ESPAÑA

MINISTERIO
DE AGRICULTURA Y PESCA,
ALIMENTACIÓN Y MEDIO AMBIENTE

SECRETARÍA GENERAL TÉCNICA

Subdirección General de Estadística

sgestadi@mapama.es

<http://www.mapama.gob.es/es/estadistica/temas/default.aspx>

Publicación elaborada por la
Secretaría General Técnica
Subdirección General de Estadística



**MINISTERIO
DE AGRICULTURA Y PESCA,
ALIMENTACIÓN Y MEDIO AMBIENTE**

Edita

© Ministerio de Agricultura y Pesca, Alimentación y Medio Ambiente
Secretaría General Técnica
Centro de Publicaciones
Catálogo de Publicaciones de la Administración General del Estado:
<http://publicacionesoficiales.boe.es/>

N.I.P.O.: 280-15-017-3

Se permite la utilización, copia o reproducción de los datos de este Boletín siempre que se cite expresamente su procedencia

PRECIOS MEDIOS NACIONALES AGRÍCOLAS

PRODUCTOS AGRÍCOLAS (especificaciones)		Semana 21 22-28/05	Semana 22 29/05-04/06	Variación semanal euros	Variación semanal %
CEREALES, alfalfa y paja de girasol					
(1)	Trigo blando panificable (€/t)	179,81	179,99	0,18	0,10
(1)	Trigo duro (€/t)	203,61	202,88	-0,73	-0,36
(1)	Cebada pienso (€/t)	162,37	162,22	-0,15	-0,09
(1)	Cebada malta (€/t)	168,90	168,46	-0,44	-0,26
(1)	Maíz grano (€/t)	179,66	179,88	0,22	0,12
(4)	Arroz cáscara (€/t)	296,31	296,31	0,00	0,00
(1)	Alfalfa (€/t)	150,81	150,90	0,09	0,06
(1)	Paja de girasol (€/t)	362,72	362,79	0,07	0,02
VINOS (sin Indicación Geográfica)					
(2)	Vino blanco (€/hgdo)	2,68	2,65	-0,03	-1,03
(2)	Vino tinto, 12 puntos de color (€/hgdo)	3,21	3,21	-0,01	-0,27
ACEITES VEGETALES					
(3)	Aceite de oliva virgen, de 0,8° a 2° (€/100 kg)	389,02	389,47	0,45	0,12
(3)	Aceite de oliva lampante, más de 2° (€/100 kg)	379,97	382,66	2,69	0,71
(3)	Aceite de orujo crudo (€/100 kg)	200,73	200,73	0,00	0,00
(3)	Aceite girasol refinado (€/100 kg)	81,38	81,47	0,09	0,11
FRUTAS					
(4)	Limón (€/100 kg)	67,70	66,87	-0,83	-1,22
(4)	Naranja (€/100kg)	37,50	40,07	2,57	6,86
(4)	Manzana Golden (€/100 kg)	39,92	39,45	-0,46	-1,16
(4)	Aguacate (€/100 kg)	226,54	226,54	0,00	0,00
(4)	Albaricoque (€/100 kg)	40,09	43,59	3,50	8,73
(4)	Cereza (€/100 kg)	167,03	141,79	-25,24	-15,11
(4)	Melocotón (€/100 kg)	57,57	45,69	-11,88	-20,63
(4)	Plátano (€/100 kg)	31,51	32,41	0,90	2,86
HORTALIZAS					
(4)	Acelga (€/100kg)	50,96	52,39	1,43	2,81
(4)	Berenjena (€/100 kg)	29,45	38,06	8,61	29,24
(4)	Calabacín (€/100 kg)	14,96	20,16	5,20	34,78
(4)	Cebolla (€/100 kg)	24,34	21,66	-2,68	-11,03
(4)	Champiñón (€/100kg)	113,39	133,45	20,06	17,69
(4)	Espárrago (€/100 kg)	202,60	172,53	-30,08	-14,85
(4)	Fresón (€/100 kg)	85,00	87,00	2,00	2,35
(4)	Judía verde tipo plana (€/100 kg)	114,88	122,22	7,33	6,38
(4)	Lechuga Romana (€/100 ud)	18,86	19,57	0,71	3,78
(4)	Pepino (€/100 kg)	17,66	22,47	4,81	27,23
(4)	Pimiento verde tipo italiano (€/100 kg)	50,79	45,46	-5,34	-10,51
(4)	Tomate liso (€/100 kg)	23,99	27,44	3,45	14,37
(4)	Zanahoria (€/100 kg)	38,14	35,00	-3,14	-8,24
(4)	Patata (€/100 kg)	36,16	34,02	-2,15	-5,93

Posición comercial:

(1) Entrada industria; (2) Salida bodega; (3) Salida almazara; (4) Granel: sobre árbol, finca, almacén, agricultor, alhóndiga, lonja

COMENTARIOS DE MERCADO

- **CEREALES** (▼▲): Ligeras oscilaciones al alza y a la baja en los precios medios de los cereales grano. Las ligeras subidas corresponden a maíz grano 0,12% y trigo blando panificable 0,10%. Las bajadas corresponden a trigo duro (-0,36%), cebada malta 0,26% y cebada pienso (-0,09%).
- **VINOS SIN DOP/IGP** (▼): Ligeros descensos en los precios medios de los vinos sin DOP/IGP. Vino blanco (-1,27%) y vino tinto (-0,27%).
- **ACEITES VEGETALES** (▲): Mantenimiento y ligeras subidas en los precios medios de los aceites. Aceite de oliva lampante 0,71%, aceite de oliva virgen 0,12% y aceite de girasol refinado 0,11%. El aceite de orujo crudo se mantiene estable.
- **CÍTRICOS** (▲▼): Finalizada la campaña de comercialización en origen de la tipo Navel, se adopta como precio de la naranja a partir de esta semana, como es habitual, el de la variedad de *naranja blanca Valencia Late*. Ligeros descensos del precio medio del *limón* (-1,22%).
- **FRUTA DE PEPITA** (▼): También se registra esta semana una bajada muy leve en la cotización media nacional de la *manzana Golden* (-1,16%).
- **FRUTA DE HUESO** (▼▲): Mientras descienden los precios medios en origen de *melocotón* (-20,63%) y *cereza* (-15,11%), se incrementa, en menor medida, el del *albaricoque* (8,73%).
- **HORTALIZAS** (▲▼): Predominio de ascensos en el apartado de los productos hortícolas, entre los que destacan los del *calabacín* (34,78%), la *berenjena* (29,24%), el *pepino* (27,23%) —impulsado por las subidas de las variedades rugosas fundamentalmente— y el *tomate redondo liso* (14,37%). Un cambio en las especificaciones de comercialización consideradas para el *champiñón* de La Rioja —del producto con raíz se pasa al de pie cortado— provoca un incremento significativo (17,69%) en la cotización media nacional de esta seta, normalmente muy estable. Descensos en *fresón* (-14,85%) y *cebolla* (-11,03%). Sigue bajando la *patata* (-5,93%).

PRECIOS MEDIOS NACIONALES AGRÍCOLAS

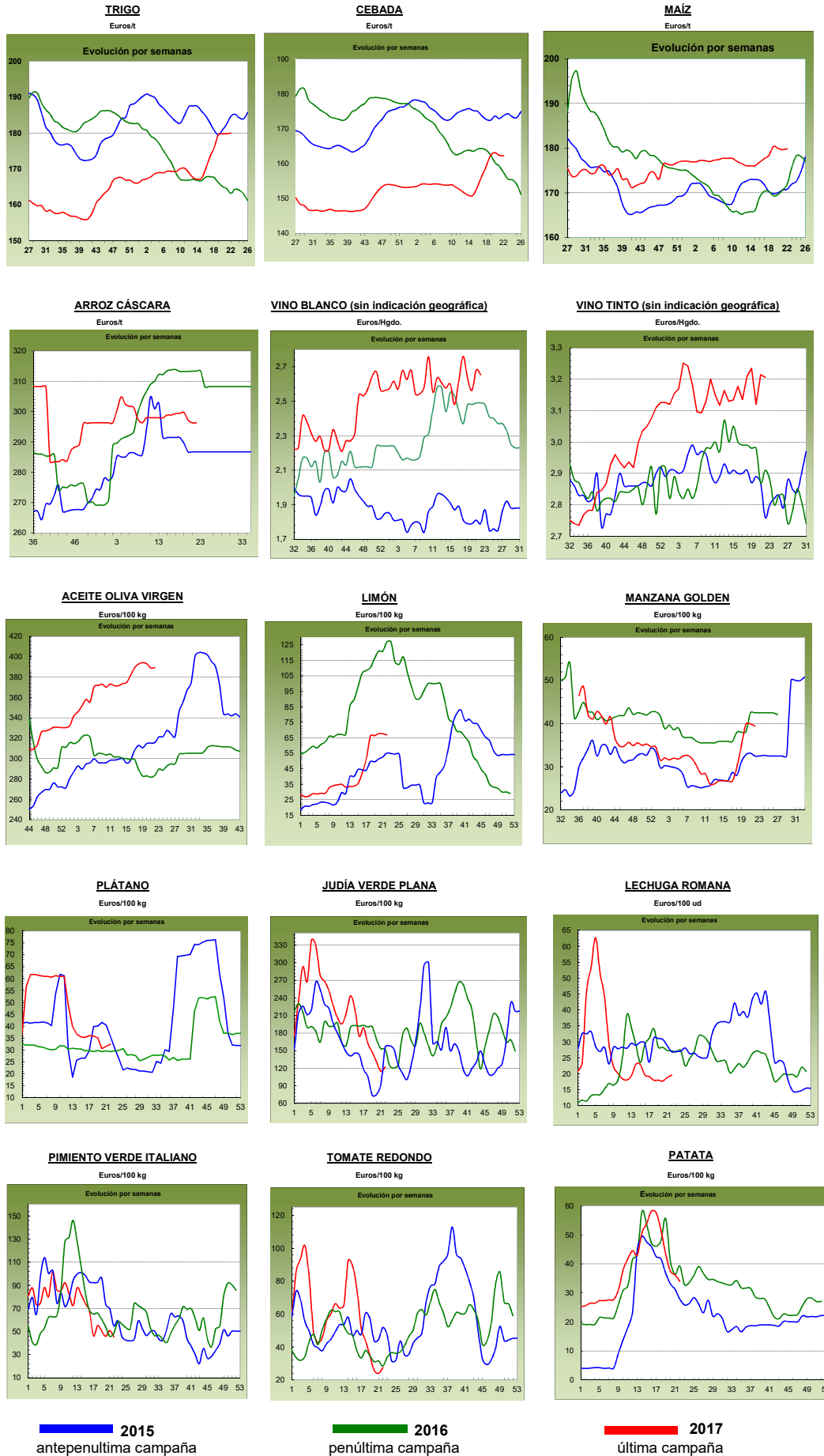

PRECIOS MEDIOS NACIONALES GANADEROS

PRODUCTOS GANADEROS (especificaciones)		Semana 21 22-28/05	Semana 22 29/05-04/06	Variación semanal euros	Variación semanal %
VACUNO					
(5)	Ternera, 180-300 kilos (€/100 kg canal)	381,50	381,61	0,11	0,03
(5)	Machos de 12 a 24 meses (Clase R) (€/100 kg canal)	371,56	374,47	2,91	0,78
(5)	Animales de 8 a 12 meses (Clase R) (€/100 kg canal)	386,92	389,76	2,84	0,73
(5)	Bovino vivo, conjunto categorías (€/100 kg vivo)	197,06	196,75	-0,31	-0,16
CORDERO					
(5)	Corderos 9-19 kilos (€/100 kg canal)	570,64	573,32	2,68	0,47
(5)	Corderos 12-16 kilos (€/100 kg canal)	546,39	549,11	2,72	0,50
PORCINO					
(5)	Porcino >60% magro (Clase S) (€/100 kg canal)	174,23	174,80	0,57	0,33
(5)	Porcino 60-55% magro (Clase E) (€/100 kg canal)	167,26	167,86	0,60	0,36
(5)	Porcino 55-50% magro (Clase U) (€/100 kg canal)	174,56	174,97	0,41	0,23
(5)	Porcino 50-45% magro (Clase R) (€/100 kg canal)	174,28	175,74	1,46	0,84
(5)	Lechon 20 kg (€/unidad)	56,85	54,65	-2,20	-3,87
POLLO					
(6)	Pollo, media de canales del 83% y 65% rdto. (€/100 kg canal)	170,76	171,21	0,45	0,26
(6)	Pollo P10 (83% rdto.) (€/100 kg canal)	169,80	169,80	0,00	0,00
(6)	Pollo P90 (65% rdto.) (€/100 kg canal)	170,88	171,38	0,50	0,29
HUEVOS					
(7)	Huevos, media Clase L y M (€/100 kg)	91,21	89,91	-1,30	-1,43
(7)	Huevos - Clase L (€/docena)	0,76	0,75	-0,01	-1,32
(7)	Huevos - Clase M (€/docena)	0,62	0,61	-0,01	-1,61
CONEJO					
(8)	Conejo 1,8-2,2 kilo, vivo (€/100 kg)	164,52	155,00	-9,52	-5,79
LECHE Y PRODUCTOS LÁCTEOS					
(10)	Suero de leche en polvo (€/100 kg) (**)	91,06	92,51	1,45	1,59
(9)	Leche de vaca (€/100 litros). Fuente: FEAGA	Precio abril 2017: 31,30 €/100 litros			
MIEL					
(11)	Miel multifloral a granel (€/100 kg)	Precio marzo 2017: 283,81 €/100 kg			

Posición comercial:

(5) Entrada matadero; (6) Salida muelle matadero; (7) Salida muelle centro de embalaje; (8) Salida granja; (9) Precio pagado al ganadero

(10) Precio franco fábrica sin impuestos ni costes; (11) Venta a la industria o mayorista

(**) Por error de transcripción se corrige el precio del "Suero de Leche en Polvo" de la semana 21 (22-28/05/2017)

COMENTARIOS DE MERCADO

• **VACUNO (▲)**: La oferta de **canales de vacuno** va disminuyendo poco a poco, mientras que la demanda aumenta, por lo que los precios de las mismas se incrementan (0,03% en las canales de las terneras, 0,78% en las de los machos 12-24 meses y 0,73% en las de los animales 8-12 meses). La salida de **animales vivos** hacia otros mercados comunitarios hace que los descensos de precios no sean mayores (-0,16%).

• **CORDERO (▲)**: El alto consumo de carne de cordero en los países musulmanes debido a la festividad del Ramadán, hace que la exportación de las canales de cordero desde España sean muy elevadas, con lo que el precio se incrementa debido a la elevada demanda (0,48% de media en sus diferentes clasificaciones).

• **PORCINO (▲)**: Subida del 0,44%, de media en sus diferentes clasificaciones, en las **canales de porcino de capa blanca**. Los precios en el porcino vivo se incrementaron más que en las canales, pero las subidas son difíciles de trasladar a la carne pues haría que bajase la demanda. Los comercializadores chinos compran más en el mercado americano, con precios más bajos que los europeos, pero han entrado nuevos importadores asiáticos que compensan la salida de los chinos. Los precios de los **lechones base 20 kg (▼)** anotan una nueva bajada (-3,87% semanal y -9,58% en el mes de mayo). Los compradores españoles han disminuido su demanda a la espera de nuevas bajadas de cotizaciones, mientras que en el resto de Europa los precios de los lechones suben sus precios debido a que países como Alemania o Polonia mantienen muy activa su demanda.

• **POLLOS (▲)**: Continúan los buenos niveles de demanda a nivel nacional, por lo que los precios de las canales de pollo mantienen su tendencia alcista (0,26% esta semana y 10,48% desde principios de abril).

• **HUEVOS (▼)**: Exceso de huevos en el mercado, con una demanda descendente en las últimas semanas. Los precios siguen bajando, esta semana un (-1,32%) en la docena de la Clase L y un (-1,61%) en la de la Clase M.

• **CONEJO (▼)**: Tras varias semanas de precios estables en cuanto al conejo vivo de granja se refiere, en ésta se recoge un descenso del (-5,79%) debido a que se ha mantenido la baja demanda pero ha aumentado la oferta.

• **PRODUCTOS LÁCTEOS**: Descenso del (-0,32%) en el precio de la **leche de vaca** (Fuente: FEAGA) (▼) en el mes de abril respecto a marzo. El precio del **suero de leche en polvo** subió el 1,59%.

PRECIOS MEDIOS NACIONALES GANADEROS

VACUNO VIVO

Euro/100 kg vivo

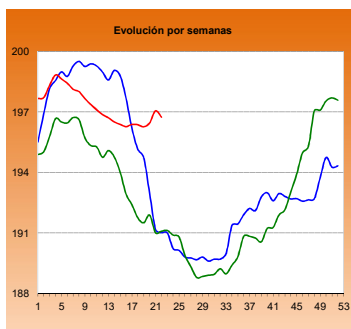

MACHOS 12-24 MESES (Clase R)

Euro/100 kg canal

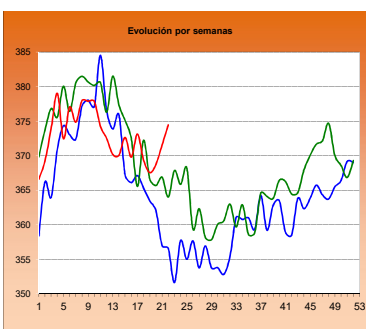

TERNERAS (Conjunto de Clases)

Euro/100 kg canal

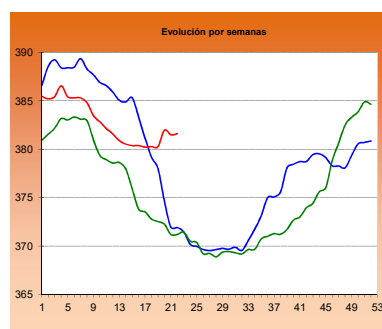

ANIMALES DE 8-12 MESES (Clase R)

Euro/100 kg canal

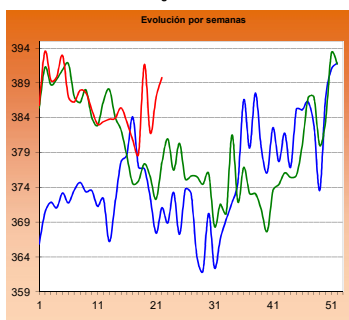

CORDERO 12-16 kilos

Euro/100 kg canal

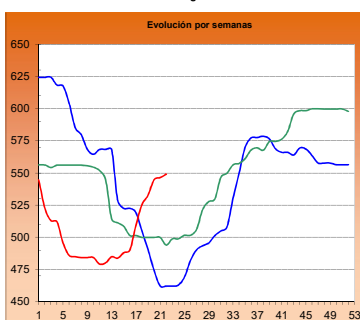

CORDERO 9-19 kilos

Euro/100 kg canal

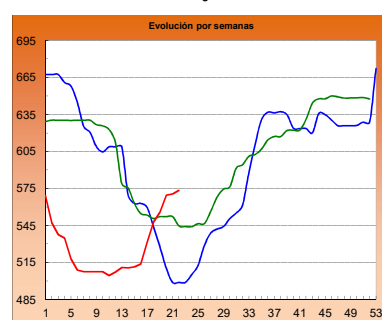

PORCINO >60% magro (Clase S)

Euro/100 kg canal

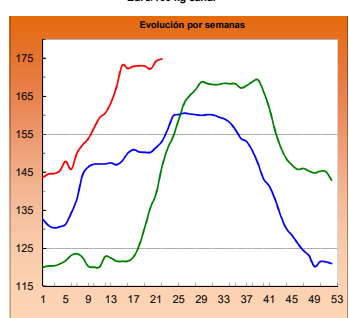

PORCINO 60-55% magro (Clase E)

Euro/100 kg canal

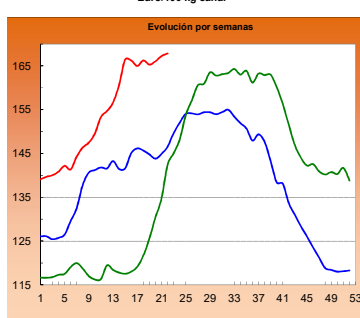

LECHONES Base 20 kg

Euro/unidad

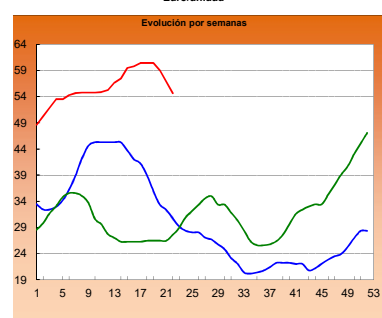

POLLO Canales del 83% y 65% rdto.

Euro/100 kg canal

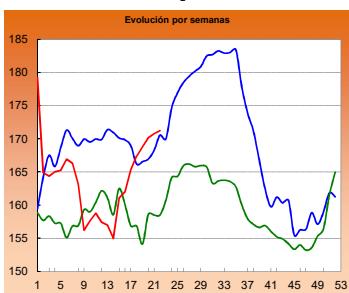

POLLO P90

Euro/100 kg canal

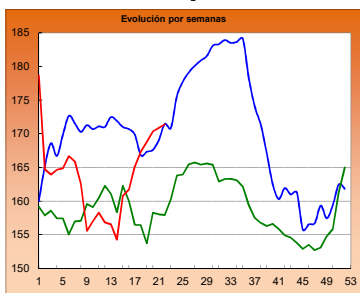

POLLO P10

Euro/100 kg canal

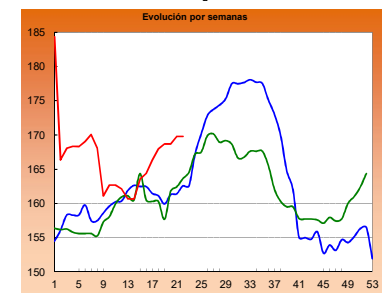

HUEVOS Clase L

Euro/ 100 kg canal

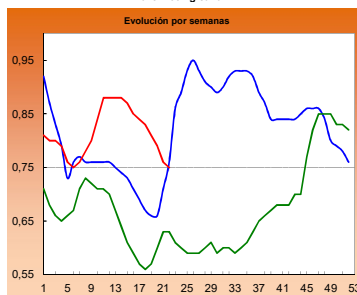

HUEVOS Clase M

Euro/ Docena

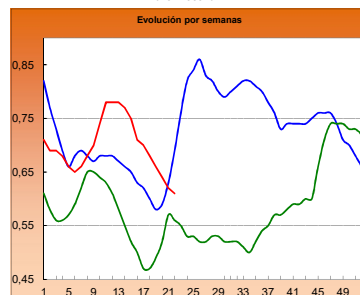

CONEJO VIVO

Euro/100 kg vivo

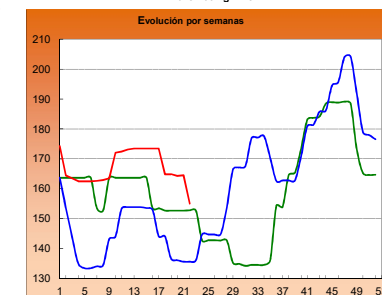
2015
2016
2017

I-2 PRECIOS EN MERCADOS REPRESENTATIVOS - CEREAL

Precios en Euro/Tonelada

REGLAMENTO (UE) N° 1272/2009 DE LA COMISION. Artículo 56, apartado 3.**Precios de comercio al por mayor. Mercancía nacional y/o importada, sobre vehículo**

PRODUCTO	MERCADO REPRESENTATIVO	Semana 22-28/05 2017	Semana 29/05-04/06 2017	Variación €
Trigo Blando Panificable	Albacete	176,00	178,00	2,00
	Ávila	179,00	179,00	0,00
	Barcelona	191,00	191,00	0,00
	Burgos	174,00	172,40	-1,60
	Cádiz	180,00	185,00	5,00
	Huesca	178,00	178,00	0,00
	León	176,80	176,80	0,00
	Lérida	178,00	178,00	0,00
	Madrid	180,00	183,00	3,00
	Murcia	186,00	186,00	0,00
	Navarra	179,00	178,00	-1,00
	Palencia	175,40	175,40	0,00
	Pontevedra	185,00	185,00	0,00
	Salamanca	183,40	183,40	0,00
	Segovia	183,40	181,80	-1,60
	Sevilla	180,00	185,00	5,00
	Soria	177,80	176,20	-1,60
	Tarragona	184,00	184,00	0,00
	Valladolid	176,70	174,80	-1,90
	Zamora	175,80	176,00	0,20
Trigo Duro	Cádiz	200,00	200,00	0,00
	Córdoba	220,00	216,00	-4,00
	Sevilla	200,00	200,00	0,00
	Zaragoza	200,00	200,00	0,00

I-2 PRECIOS EN MERCADOS REPRESENTATIVOS - CEREAL

Precios en Euro/Tonelada

REGLAMENTO (UE) N° 1272/2009 DE LA COMISION. Artículo 56, apartado 3.

Precios de comercio al por mayor. Mercancia nacional y/o importada, sobre vehículo

PRODUCTO	MERCADO REPRESENTATIVO	Semana 22-28/05 2017	Semana 29/05-04/06 2017	Variación €
Cebada Pienso	Albacete	154,90	154,90	0,00
	Ávila	172,00	170,00	-2,00
	Ciudad Real	162,20	162,40	0,20
	La Coruña	168,00	168,00	0,00
	Cuenca	154,00	154,00	0,00
	Gerona	166,00	165,00	-1,00
	Granada	169,00	169,00	0,00
	Huesca	158,00	158,00	0,00
	León	170,00	170,00	0,00
	Lérida	157,00	157,00	0,00
	Murcia	169,00	169,00	0,00
	Palencia	164,40	164,40	0,00
	Pontevedra	174,00	174,00	0,00
	Segovia	170,00	168,40	-1,60
	Sevilla	165,00	165,00	0,00
	Teruel	160,00	160,00	0,00
	Valladolid	167,90	166,30	-1,60
	Zamora	167,40	167,60	0,20
Zaragoza	160,00	160,00	0,00	
Cebada Malta	Albacete	180,00	180,00	0,00
	Burgos	156,40	156,40	0,00
	Cuenca	180,00	180,00	0,00
	Huesca	171,00	171,00	0,00
	Palencia	169,00	169,00	0,00
	Valladolid	159,50	159,50	0,00

I-2 PRECIOS EN MERCADOS REPRESENTATIVOS - CEREAL

Precios en Euro/Tonelada

REGLAMENTO (UE) N° 1272/2009 DE LA COMISION. Artículo 56, apartado 3.
**Maíz grano, precios de comercio al por mayor. Mercancia nacional y/o importada, sobre vehículo
Arroz cáscara, arroz blanco precios salida almacén agricultor**

PRODUCTO	MERCADO REPRESENTATIVO	Semana 22-28/05 2017	Semana 29/05-04/06 2017	Variación €
Maiz Grano	Badajoz	185,00	186,00	1,00
	Barcelona	182,00	182,00	0,00
	Cáceres	185,00	186,00	1,00
	La Coruña	175,00	175,00	0,00
	Gerona	182,00	182,00	0,00
	Huesca	176,00	176,00	0,00
	León	176,20	176,20	0,00
	Lérida	172,00	172,00	0,00
	Madrid	188,00	188,00	0,00
	Murcia	175,00	175,00	0,00
	Navarra	180,00	180,00	0,00
	Sevilla	182,00	182,00	0,00
	Valencia	180,00	180,00	0,00
	Zaragoza	178,00	180,00	2,00
Arroz cáscara (Indica)	Badajoz	265,59	265,59	0,00
	Sevilla	295,50	295,50	0,00
Arroz cáscara (Japónica)	Badajoz	287,36	287,36	0,00
	Sevilla	305,50	305,50	0,00
Arroz blanco (Indica)	Badajoz	569,31	568,33	-0,98
	Sevilla	580,00	580,00	0,00
	Valencia	550,00	550,00	0,00
Arroz blanco (Japónica)	Badajoz	602,45	601,69	-0,76
	Sevilla	610,00	610,00	0,00
	Valencia	565,00	565,00	0,00
Arroz blanco vaporizado (Indica)	Badajoz	622,75	622,75	0,00
	Valencia	595,00	595,00	0,00
Arroz partido	Badajoz	295,90	295,90	0,00
	Sevilla	318,00	318,00	0,00
	Valencia	325,00	325,00	0,00

**I-3 PRECIOS EN MERCADOS REPRESENTATIVOS
VINOS BLANCO Y TINTO SIN INDICACION GEOGRAFICA
Reglamentos UE N° 479/2008 y 144/2013**

**En €/hgdo, salida bodega, a granel, pago al contado sin I.V.A.
Precio de vino tinto referido al producto de 12 puntos de color**

PRODUCTO	MERCADO REPRESENTATIVO	Semana	Semana	Variación €
		22 - 28/5 21 2017	29/5 - 4/6 22 2017	
VINO BLANCO	Albacete	2,55	2,55	0,00
	Badajoz	2,64	2,63	-0,01
	Ciudad Real	2,71	2,61	-0,10
	Cuenca	2,59	2,71	0,12
	Toledo	2,69	2,80	0,11
VINO TINTO	Albacete	3,36	3,23	-0,13
	Ciudad Real	3,23	3,19	-0,04
	Cuenca	3,23	3,36	0,13
	Badajoz	3,04	3,10	0,06
	Murcia	3,66	3,59	-0,07
	Toledo	2,96	3,11	0,15
	Valencia	3,23	3,23	0,00

I-4 PRECIOS EN MERCADOS REPRESENTATIVOS DE ACEITES

Aceites. Precios sobre almazara, en €/100 kg, sin I.V.A.Rgtos C.E. 865/04 y 826/08
Semilla de girasol. Precios en centros de demanda, en €/100 kg, sin I.V.A. Rgto C.E.E. 3405/93

PRODUCTO Y ESPECIFICACIONES	MERCADO REPRESENTATIVO	Semana 21 22 - 28/5 2017	Semana 22 29/5 - 4/6 2017	Variación €
ACEITE DE OLIVA VIRGEN EXTRA Menos de 0,8°	Badajoz	397,50	392,50	-5,00
	Ciudad Real	402,00	398,00	-4,00
	Córdoba	398,35	398,35	0,00
	Granada	394,56	394,13	-0,44
	Jaén	398,19	396,70	-1,49
	Málaga	402,77	403,33	0,56
	Sevilla	403,19	402,36	-0,83
	Tarragona Toledo	400,00 401,00	400,00 396,00	0,00 -5,00
ACEITE DE OLIVA VIRGEN De 0,8° a 2°	Badajoz	387,50	382,50	-5,00
	Córdoba	390,13	391,13	1,00
	Granada	386,67	387,17	0,50
	Jaén	388,01	388,21	0,20
	Sevilla	394,04	392,94	-1,10
	Cadiz	382,00	396,00	14,00
	Tarragona	390,00	390,00	0,00
	Toledo	389,00	385,00	-4,00
ACEITE DE OLIVA LAMPANTE Más de 2°	Córdoba	381,25	381,25	0,00
	Granada	376,73	380,73	4,00
	Jaén	380,25	384,29	4,04
	Málaga	380,20	383,01	2,81
	Sevilla	387,50	386,82	-0,69
	Tarragona	370,00	370,00	0,00
	Badajoz	365,00	365,00	0,00
ACEITE DE OLIVA REFINADO	Córdoba	391,50	388,00	-3,50
	Jaén	390,50	388,00	-2,50
	Tarragona	387,50	387,50	0,00
ACEITE DE ORUJO CRUDO	Córdoba	202,18	202,18	0,00
	Jaén	200,00	200,00	0,00
	Tarragona	200,00	200,00	0,00
ACEITE DE ORUJO REFINADO	Córdoba	257,50	257,50	0,00
	Jaén	260,00	260,00	0,00
	Tarragona	260,00	260,00	0,00
ACEITE DE GIRASOL REFINADO	Córdoba	79,76	80,26	0,50
	Sevilla	83,39	83,15	-0,23
	Tarragona	81,00	81,00	0,00
PIPA DE GIRASOL	Andalucía	370,79	370,97	0,18
	Centro-Norte	357,33	357,33	0,00 <i>SG. Estadística.</i>

I-5 PRECIOS EN MERCADOS REPRESENTATIVOS - FRUTAS Y HORTALIZAS

PRECIOS DE PRODUCTOS NACIONALES
Mercados representativos de producción

Precios a la salida del centro de acondicionamiento de productos seleccionados, embalados y, en su caso, en palés (€/100 kg peso neto)

CÍTRICOS

PRODUCTO	MERCADO	VARIEDAD O TIPO	CAT.	CALIBRE	DIA/MES						
					29/5	30/5	31/5	1/6	2/6	3/6	4/6
LIMÓN	Alicante	Verna	I	3-4	110,44	112,58	114,13	116,46	118,07	--	--
	Málaga	Verna	I	3-4	127,00	130,00	131,00	133,00	135,00	--	--
	Murcia	Verna	I	3-4	119,00	121,00	123,00	125,00	127,00	--	--
NARANJA*	Sevilla	Barberina	I	3-6	--	--	--	74,25	--	--	--
	Valencia	Navel Lane Late	I	3-6	--	--	--	67,36	--	--	--
	Valencia	Salustiana	I	3-6	--	--	--	70,71	--	--	--
	Sevilla	Valencia Late	I	3-6	--	--	--	69,30	--	--	--
	Valencia	Valencia Late	I	3-6	--	--	--	59,94	70,72	--	--

FRUTAS DE PEPITA

PRODUCTO	MERCADO	VARIEDAD O TIPO	CAT.	CALIBRE mm	DIA/MES						
					29/5	30/5	31/5	1/6	2/6	3/6	4/6
MANZANA	Gerona	Fuji	I	70-80	94,94	94,94	94,94	94,94	94,94	--	--
	Gerona	Golden Delicious	I	70-80	74,20	74,20	74,20	74,20	74,20	--	--
	Lérida	Golden Delicious	I	70-80	50,87	50,69	50,60	50,93	51,60	--	--
	Zaragoza	Golden Delicious	I	70-80	66,24	83,84	60,40	53,88	66,31	68,64	--
	Gerona	Granny Smith	I	70-80	84,13	84,13	84,13	84,13	84,13	--	--
	Lérida	Granny Smith	I	70-80	54,00	54,00	54,00	54,00	54,00	--	--
	Lérida	Red Chief	I	70-80	57,00	57,00	57,00	57,00	57,00	--	--
	Gerona	Red Delicious	I	70-80	83,33	83,33	83,33	83,33	83,33	--	--
	PERA	Lérida	Conferencia	I	60-65+	87,63	87,74	90,19	89,63	85,76	--
Zaragoza		Conferencia	I	60-65+	88,40	86,50	89,65	87,97	90,08	91,82	--

FRUTAS DE HUESO

PRODUCTO	MERCADO	VARIEDAD O TIPO	CAT.	CALIBRE	DIA/MES						
					29/5	30/5	31/5	1/6	2/6	3/6	4/6
AGUACATE	Granada	Hass	-	-	315,00	315,00	315,00	315,00	315,00	--	--
ALBARICOQUE	Valencia	Flopria	-	45-50 mm	123,75	120,00	130,00	120,00	--	120,00	--
	Valencia	Galta Roja	-	45-50 mm	--	--	--	--	111,67	--	--
	Valencia	Mirlo Rojo	-	45-50 mm	--	--	--	100,00	--	--	--
	Murcia	Nuevas variedades	-	45-50 mm	75,00	75,00	80,00	85,00	85,00	--	--
	Zaragoza	Todos los tipos y variedades	-	45-50 mm	102,00	101,44	115,01	115,00	97,16	113,01	--
CEREZA	Zaragoza	Todas Las Variedades Dulces	-	22 y más	349,08	328,69	275,62	208,31	299,18	225,20	--
MELOCOTÓN	Murcia	Amarillo	I	A/B	105,00	105,00	110,00	100,00	100,00	--	--
NECTARINA	Murcia	Pulpa Amarilla	I	A/B	100,00	100,00	100,00	100,00	100,00	--	--
PARAGUAYA	Murcia	-	I	A/B	90,00	90,00	90,00	90,00	90,00	--	--

*Nuevo calibre de referencia: 3-6 (según especificaciones anexo VI del Reg. Del. Com. 2017/891)

I-5 PRECIOS EN MERCADOS REPRESENTATIVOS - FRUTAS Y HORTALIZAS

PRECIOS DE PRODUCTOS NACIONALES

Mercados representativos de producción

Precios a la salida del centro de acondicionamiento de productos seleccionados, embalados y, en su caso, en palés (€/100 kg peso neto)

HORTALIZAS

PRODUCTO	MERCADO	VARIEDAD O TIPO	CAT.	CALIBRE	DIA/MES						
					29/5	30/5	31/5	1/6	2/6	3/6	4/6
AJO	Cuenca	Blanco	-	50-60 mm	295,00	295,00	--	295,00	295,00	--	--
	Córdoba	Morado	-	50-80 mm	298,00	298,00	298,00	298,00	298,00	--	--
	Cuenca	Morado	-	50-80 mm	310,00	310,00	--	310,00	310,00	--	--
	Córdoba	Spring Blanco	-	50-60 mm	285,00	285,00	285,00	285,00	285,00	--	--
	Córdoba	Spring Violeta	-	50-60 mm	275,00	275,00	275,00	275,00	275,00	--	--
BERENJENA	Almería	Alargada	-	-	37,79	31,43	41,93	40,00	40,80	--	--
BRÓCOLI	Murcia	--	-	-	60,00	60,00	65,00	65,00	65,00	--	--
CALABACÍN	Almería	--	-	14-21 g	24,35	27,14	28,66	28,57	32,29	--	--
CHAMPIÑÓN**	La Rioja	Cerrado	-	30-65 mm	202,40	211,62	210,94	211,35	181,61	--	--
COLIFLOR	La Rioja	--	-	-	15,91	15,91	15,91	15,91	15,91	--	--
ESPARRAGO	Navarra	Blanco	-	20 y +	365,00	365,00	365,00	365,00	365,00	--	--
JUDÍA VERDE	Almería	Plana	-	-	126,53	119,00	130,00	123,00	126,76	--	--
	Granada	Plana	-	-	166,00	169,00	--	164,00	169,00	--	--
LECHUGA	Murcia	Baby	I	-	100,00	100,00	100,00	100,00	100,00	--	--
	Almería	Iceberg	I	400g y+	58,83	65,17	63,13	61,57	27,33	--	--
	Murcia	Iceberg	I	400g y+	56,00	56,00	56,00	56,00	56,00	--	--
	Murcia	Romana	I	-	75,00	75,00	75,00	80,00	80,00	--	--
MELÓN	Almería	Piel de Sapo	-	-	45,00	--	50,00	--	55,00	--	--
	Murcia	Piel de Sapo	-	-	80,00	80,00	85,00	85,00	85,00	--	--
PEPINO	Almería	De Almería	-	350-500 g	10,00	18,00	8,57	15,00	10,00	--	--
PIMIENTO	Murcia	Cuadrado Color (rojo o amarillo)	I	70 mm y +	61,49	59,31	61,08	62,48	63,03	--	--
	Almería	Cuadrado Verde	I	70 mm y +	57,14	54,29	64,29	48,57	35,71	--	--
	Murcia	Cuadrado Verde	I	70 mm y +	85,00	75,74	76,11	76,82	76,70	--	--
SANDÍA	Almería	Sin pepitas	-	-	38,95	--	39,37	--	37,49	--	--
TOMATE	Almería	Cereza	I	-	--	45,00	43,00	43,00	48,00	62,00	--
	Granada	Cereza	I	-	121,00	120,00	119,00	119,00	118,00	118,00	--
	Almería	Racimo	I	-	--	49,00	43,00	47,00	46,00	56,00	--
	Almería	Redondo	I	57-100mm	24,29	25,22	26,01	30,00	25,76	33,00	--
	Granada	Redondo	I	57-100mm	41,00	49,00	44,00	38,00	46,00	39,00	--
	Murcia	Redondo	I	57-100mm	45,00	42,67	42,86	46,68	47,40	--	--

**Nueva especificación de presentación: Pie cortado (anteriormente con raíz)

I-6 PRECIOS EN MERCADOS REPRESENTATIVOS VACUNO Y OVINO

A) BOVINO

1.- PRECIO MEDIO NACIONAL (Euro/100 kg Canal) DE CANALES DE BOVINO PESADO SEGÚN MODELO COMUNITARIO DE CLASIFICACIÓN (R(CE) No 1249/2008 y R(UE) No 148/2014).

CATEGORÍA	CLASE DE CONFORMACIÓN Y DE ESTADO DE ENGRASAMIENTO	Semana 22-28/05 2017	Semana 29/05-04/06 2017	Variación €
Categoría A: Canales de machos jóvenes sin castrar de más de un año y menos de dos años	Muy buena y poco cubierta (U-2)	400,82	398,00	-2,82
	Muy buena y cubierta (U-3)	394,15	392,97	-1,18
	Precio medio ponderado	397,24	395,30	-1,94
	Buena y poco cubierta (R-2)	366,99	372,58	5,59
	Buena y cubierta (R-3)	376,77	376,61	-0,16
	Precio medio ponderado	371,56	374,46	2,90
	Menos buena y poco cubierta(O-2)	349,81	356,94	7,13
Menos buena y cubierta (O-3)	350,00	348,67	-1,33	
Precio medio ponderado	349,88	354,12	4,25	
Categoría D: Canales de hembras que hayan parido	Mediocre y poco cubierta (P-2)	186,11	178,88	-7,23
	Mediocre y cubierta (P-3)	202,80	196,71	-6,09
	Precio medio ponderado	187,21	180,06	-7,15
	Buena y cubierta (R-3)	255,25	250,34	-4,91
	Buena y grasa (R-4)	267,53	265,00	-2,52
	Precio medio ponderado	259,38	255,27	-4,11
	Menos buena y poco cubierta(O-2)	213,11	218,60	5,49
	Menos buena y cubierta (O-3)	220,33	220,00	-0,34
Menos buena y grasa (O-4)	241,58	243,40	1,81	
Precio medio ponderado	219,47	221,74	2,27	
Categoría E: Canales de otras hembras (de 12 meses ó más)	Muy buena y poco cubierta (U-2)	410,81	411,54	0,73
	Muy buena y cubierta (U-3)	404,45	403,55	-0,90
	Precio medio ponderado	405,57	404,96	-0,61
	Buena y poco cubierta (R-2)	380,59	387,62	7,03
	Buena y cubierta (R-3)	383,92	382,60	-1,32
	Buena y grasa (R-4)	376,66	381,21	4,55
	Precio medio ponderado	383,10	382,89	-0,21
	Menos buena y poco cubierta(O-2)	323,90	335,05	11,15
Menos buena y cubierta (O-3)	352,38	348,31	-4,06	
Menos buena y grasa (O-4)	334,10	341,00	6,90	
Precio medio ponderado	346,98	345,81	-1,17	
Categoría Z: Canales de animales desde 8 a menos de 12 meses	Muy buena y poco cubierta (U-2)	420,21	413,34	-6,87
	Muy buena y cubierta (U-3)	409,00	402,88	-6,12
	Precio medio ponderado	414,28	407,81	-6,48
	Buena y poco cubierta (R-2)	387,07	395,79	8,72
	Buena y cubierta (R-3)	386,86	387,56	0,69
	Precio medio ponderado	386,92	389,76	2,84
	Menos buena y poco cubierta(O-2)	332,07	348,61	16,53
Menos buena y cubierta (O-3)	340,16	328,84	-11,32	
Precio medio ponderado	335,44	340,36	4,92	

I-6 PRECIOS EN MERCADOS REPRESENTATIVOS VACUNO Y OVINO

2.-PRECIO MEDIO NACIONAL DEL BOVINO (Euro/100 kg)

BOVINO VIVO	Semana 22-28/05 2017	Semana 29/05-04/06 2017	Variación €
Machos hasta 480 Kg. vivo	221,92	221,92	0,00
Machos de más de 480 kg. vivo	204,25	204,25	0,00
Hembras que hayan parido	95,42	92,76	-2,66
Otras hembras de hasta 380 Kg. vivo	228,25	228,37	0,13
Otras hembras de más de 380 Kg. vivo	220,45	219,50	-0,95

3.-PRECIO MEDIO NACIONAL DE OTROS ANIMALES DE LA ESPECIE BOVINA ((R(UE) No 807/2013)).

OTROS BOVINOS	Semana 22-28/05 2017	Semana 29/05-04/06 2017	Variación €
Terneros de ocho días a cuatro semanas			
tipo cruzado	225,00	226,25	1,25
tipo frisón/país	125,00	130,00	5,00
<i>Media ponderada nacional (Euro/Cabeza)</i>	175,00	178,12	3,12
Bovinos ligeros comprendidos entre seis y doce meses			
tipo cruzado	294,58	291,74	-2,85
tipo frisón/país	166,82	163,96	-2,85
<i>Media ponderada nacional (Euro/100 kg Vivo)</i>	249,87	247,02	-2,85

B) CORDEROS

**1.-PRECIOS MEDIOS NACIONALES DE CANALES DE OVINO FRESCAS O REFRIGERADAS R(CE) N° 315/2002
Euro/100 kg Canal**

CORDEROS I y II	Semana 22-28/05 2017	Semana 29/05-04/06 2017	Variación €
Corderos I (12 a 13 kg/canal)	573,16	573,16	0,00
Corderos II (13,1 a 16 kg/canal)	519,62	525,05	5,44
<i>Media ponderada</i>	546,39	549,11	2,72

**2.-PRECIOS MEDIOS DE CANALES DE OVINO FRESCAS O REFRIGERADAS EN LOS MERCADOS NACIONALES
REPRESENTATIVOS PARA LA C.E.**

MERCADO REPRESENTATIVO Cordero 9-19 kg	Semana 22-28/05 2017	Semana 29/05-04/06 2017	Variación €
Barcelona	644,65	644,13	-0,52
Madrid	612,64	612,64	0,00
Valencia	702,55	702,41	-0,14
Albacete	572,18	572,18	0,00
Extremadura	569,97	569,97	0,00
Segovia	538,45	548,44	10,00
Toledo	560,52	560,52	0,00
Zaragoza	584,28	584,28	0,00
<i>Media ponderada</i>	570,64	573,32	2,68

PRECIOS EN MERCADOS REPRESENTATIVOS - PRODUCTOS GANADEROS

**D-1)-CANAL PORCINO CAPA BLANCA
CLASIFICACIÓN EUROP (R(CE) No 1249/2008 y R(UE) No 148/2014)**

Euro/100 kg Canal

	Clase S			Clase E			Clase U		
	Semana 22-28/05 2017	Semana 29/05-04/06 2017	Variación €	Semana 22-28/05 2017	Semana 29/05-04/06 2017	Variación €	Semana 22-28/05 2017	Semana 29/05-04/06 2017	Variación €
PRECIO MEDIO NACIONAL	174,23	174,80	0,57	167,26	167,86	0,60	174,56	174,97	0,41

	Clase R			Clase O			Clase P		
	Semana 22-28/05 2017	Semana 29/05-04/06 2017	Variación €	Semana 22-28/05 2017	Semana 29/05-04/06 2017	Variación €	Semana 22-28/05 2017	Semana 29/05-04/06 2017	Variación €
PRECIO MEDIO NACIONAL	174,28	175,74	1,46	175,17	177,75	2,58	162,54	161,52	-1,02

D-2)-PORCINO CEBADO

Euros/kg vivo

MERCADO REPRESENTATIVO	SELECTO			NORMAL			GRASO		
	Semana 22-28/05 2017	Semana 29/05-04/06 2017	Variación €	Semana 22-28/05 2017	Semana 29/05-04/06 2017	Variación €	Semana 22-28/05 2017	Semana 29/05-04/06 2017	Variación €
Albacete	1,52	1,53	0,01	1,49	1,50	0,01	1,46	1,47	0,01
Barcelona	--	--	--	1,44	1,46	0,02	1,41	1,42	0,02
Huesca	1,38	1,39	0,01	1,36	1,37	0,01	1,34	1,35	0,01
Lleida	1,38	1,39	0,01	1,36	1,38	0,01	1,35	1,36	0,01
Murcia	1,42	1,43	0,00	1,42	1,42	0,00	1,40	1,41	0,00
Pontevedra	1,42	1,44	0,01	1,40	1,41	0,01	1,82	1,83	0,02
Salamanca	1,38	1,40	0,02	1,38	1,39	0,02	1,36	1,38	0,02
Segovia	1,38	1,40	0,02	1,37	1,39	0,02	1,41	1,42	0,01
Zaragoza	1,41	1,42	0,01	1,36	1,38	0,01	1,35	1,36	0,01

PRECIOS EN MERCADOS REPRESENTATIVOS - PRODUCTOS GANADEROS - PORCINO

**E) - PORCINO PRECOZ
LECHONES, OTRAS CALIDADES.**

Euro/100 Kg vivo

Cerdas de Desvieje	Semana 22-28/05 2017	Semana 29/05-04/06 2017	Variación €
Cerdas de Desvieje	79,55	79,22	-0,32
CERDOS CEBADOS			
Categoría U	134,41	134,73	0,32
LECHONES			
Lleida.Base 20kg de peso.	265,00	255,00	-10,00
Segovia.Base 20kg de peso.	320,00	305,00	-15,00
Media nacional. Calidad Normal. Base 20 kg de peso	284,27	273,24	-11,04

F) - TRONCO IBÉRICO

Euro/100 Kg vivo

TOSTONES	Semana 22-28/05 2017	Semana 29/05-04/06 2017	Variación €
De 5 a 9 kilos	284,76	278,75	-6,01
De 9 a 12 kilos	435,35	417,02	-18,34
LECHONES			
Lechón Ibérico Cruzado Base 23 kg	403,88	391,40	-12,48
MARRANOS			
Marranos Ibéricos de 35 a 60 kg	281,36	281,36	0,00
PRIMALES			
Primales Ibéricos de 60 a 100 kg	--	--	--
CERDO CEBADO			
Cerdo Cebado (Intensivo)	197,04	197,81	0,77
Cerdo Cebado de Campo (Extensivo)	212,07	212,77	0,70
Cerdo Cebado de Bellota 100% Ibérico	--	--	--
DESVEJE			
Reproductores de desvieje	108,70	108,70	0,00
REPRODUCTORES			
Reproductores >6 meses	341,21	341,21	0,00
CASTRONAS			
Castronas	97,83	97,83	0,00

Denominaciones de acuerdo con la Norma de Calidad (RD 4/2014)

PRECIOS DE MERCADO. PAÍSES MIEMBROS UE

Semana 21 (del 22 al 28 de mayo). Año 2017

**1.- PRECIO MEDIO NACIONAL (EUROS\100 kg CANAL) DE CANALES DE BOVINO PESADO
SEGÚN MODELO COMUNITARIO DE CLASIFICACIÓN (R(CE) No 1249/2008 y R(UE) No 148/2014)
(Euros/100 kg)**

CATEGORIA	CLASE DE CONFORMACIÓN Y DE ESTADO DE ENGRASAMIENTO	Alemania (DE)	Irlanda (IE)	España (ES)	Francia (FR)	Italia (IT)	Polonia (PL)	Portugal (PT)	Reino Unido (UK)	UE-28	% España / UE
Categoría A: Canales de machos jóvenes sin castrar de mas de 12 y menos 24 meses	Muy buena y poco cubierta (U-2)	374,1	407,6	400,8	406,0		328,2	376,9	412,0	387,5	3,4
	Muy buena y cubierta (U-3)	370,5	410,7	394,2	389,0		329,0	366,7	413,9	384,1	2,6
	Buena y poco cubierta (R-2)	367,3	396,0	367,0	377,0		324,2	355,8	397,9	364,6	0,7
	Buena y cubierta (R-3)	363,9	399,9	376,8	373,0		324,4	356,8	404,3	371,1	1,5
	Menos buena y poco cubierta (O-2)	335,5	379,1	349,8	328,0		311,3	317,0	364,7	336,0	4,1
	Menos buena y cubierta (O-3)	340,7	381,2	350,0	326,0		313,4	334,2	371,6	343,7	1,8
	Categoría A		360,6	398,1	379,2	377,0		317,5	353,7	391,6	367,5
Categoría D: Hembras paridas	Buena y cubierta (R-3)	333,3	353,9	255,3	385,0		286,7	218,9	337,5	354,3	-27,9
	Buena y grasa (R-4)	333,2	354,0	267,5	365,0		294,3	203,2	335,7	326,0	-17,9
	Menos buena y poco cubierta (O-2)	304,7	329,5	213,1	331,0		267,4	182,7	298,7	271,1	-21,4
	Menos buena y cubierta (O-3)	310,4	337,4	220,3	327,0		278,3	187,2	314,2	296,7	-25,7
	Menos buena y grasa (O-4)	316,5	336,9	241,6	313,0		279,8	189,4	317,2	303,5	-20,4
	Mediocre y poco cubierta (P-2)	246,5	316,7	186,1	270,0		228,9	173,0	264,4	244,2	-23,8
	Mediocre y cubierta (P-3)	258,8	330,1	202,8	295,0		238,0	160,2	281,2	286,3	-29,2
	Categoría D		300,4	334,7	223,1	331,0		266,7	180,5	304,9	294,1
Categoría E: Hembras de más de 12 meses	Muy buena y poco cubierta (U-2)	373,7	427,0	410,8	444,0		317,7	372,5	423,2	404,8	1,5
	Muy buena y cubierta (U-3)	366,7	429,9	404,5	454,0		320,1	366,9	430,7	415,1	-2,6
	Buena y poco cubierta (R-2)	365,3	409,4	380,6	386,0		319,6	366,0	414,6	371,7	2,4
	Buena y cubierta (R-3)	363,8	416,5	383,9	398,0		318,5	345,6	419,6	388,8	-1,3
	Buena y grasa (R-4)	358,1	415,9	376,7	370,0		319,2		418,8	406,6	-7,4
	Menos buena y poco cubierta (O-2)	297,7	384,2	323,9	306,0		292,0	335,5	375,9	310,7	4,2
	Menos buena y cubierta (O-3)	313,0	398,0	352,4	334,0		297,7	320,0	397,2	345,5	2,0
	Menos buena y grasa (O-4)	315,7	400,8	334,1	336,0		300,8	258,0	408,4	387,2	-13,7
	Categoría E		347,3	411,6	389,9	411,3		304,9	350,7	414,7	386,6
Categoría Z: Canales de machos y hembras de más de 8 y menos de 12 meses	Muy buena y poco cubierta (U-2)			420,2				378,0		417,4	0,7
	Muy buena y cubierta (U-3)			409,0				376,9		408,1	0,2
	Buena y poco cubierta (R-2)	294,7		387,1			291,0	349,6		375,7	3,0
	Buena y cubierta (R-3)			386,9				360,1		386,5	0,1
	Menos buena y poco cubierta (O-2)	226,7		332,1			281,9	315,6	344,2	337,2	-1,5
	Menos buena y cubierta (O-3)			340,2			303,4	331,2	344,5	344,8	-1,3
	Categoría Z		253,0	369,1			288,4	333,3	344,3	366,3	0,8

**2.- PRECIO MEDIO NACIONAL DE ANIMALES VIVOS DE LA ESPECIE BOVINA EN MERCADOS REPRESENTATIVOS
(R(UE) N° 807/2013)**

CATEGORIA	Alemania (DE)	Irlanda (IE)	España (ES)	Francia (FR)	Italia (IT)	Polonia (PL)	Reino Unido (UK)	UE-28	% España / UE
Bovinos de mas de 6 y menos de 12 meses (Euros/100 kg vivo) (Media ponderada Frison y Cruzado)	179,00	241,00	249,87	265,00	288,00	240,63	243,71	241,79	3,34
Terneros de 8 días a 4 semanas (Euros/cabeza):									
. FRISON/PAIS	130,59	149,63	125,00	99,00	137,64	157,61	78,64	121,71	2,71
. CRUZADO	199,20	215,69	225,00	228,00	277,50	194,04	268,14	234,11	-3,89

PRECIOS DE MERCADO. PAÍSES MIEMBROS UE

Semana 21 (del 22 al 28 de mayo). Año 2017

B) OVINO**PRECIO MEDIO NACIONAL DE CANALES DE OVINO EN MERCADOS REPRESENTATIVOS (R(CE) No 315/2002)
(EUROS\100 kg CANAL)**

CATEGORIA	Bélgica (BE)	Alemania (DE)	España (ES)	Francia (FR)	Irlanda (IE)	Italia (IT)	Holanda (NL)	Polonia (PL)	Portugal (PT)	Reino Unido (UK)	UE-28	% España / UE
Canales de Corderos Pesados (>13 kg)	571,30	560,74	519,62	602,00	534,37	504,00	357,19			551,84	533,12	-2,53
Canales de Corderos Ligeros (<13 kg)			573,16			586,00		425,03	422,00		520,93	10,03

C) PORCINO**PRECIO MEDIO NACIONAL DE LA ESPECIE PORCINA, SEGÚN MODELO COMUNITARIO DE CLASIFICACIÓN (R(CE) No 1249/2008 y R(UE) No 148/2014)
(EUROS\100 kg CANAL)**

CATEGORIA	Bélgica (BE)	Alemania (DE)	España (ES)	Francia (FR)	Irlanda (IE)	Italia (IT)	Holanda (NL)	Polonia (PL)	Portugal (PT)	Reino Unido (UK)	UE-28	% España / UE
Porcino. Clase S (>60% magro)	171,90	190,02	174,23	168,00	167,03		165,95	180,64	186,00	185,25	176,52	-1,30
Porcino. Clase E (60-55% magro)	162,60	184,89	167,26	159,00	165,52		164,81	178,21	186,00	182,55	175,51	-4,70
Porcino. Clase R (50-45% magro)		152,74	174,28			203,00				155,94	201,41	-13,47
Lechones (Euros/unidad)	61,00	68,30	56,85	44,40		91,81	55,50	49,69	46,00	69,06	59,12	-3,84

D) POLLOS Y HUEVOS**PRECIO MEDIO NACIONAL DE CANALES DE POLLOS (65% RENDIMIENTO), Y DE HUEVOS, MEDIA DE LAS CLASES L Y M
SEGÚN MODELO COMUNITARIO DE CLASIFICACIÓN (R(CE) No 546/2003)**

CATEGORIA	Bélgica (BE)	Alemania (DE)	España (ES)	Francia (FR)	Irlanda (IE)	Italia (IT)	Holanda (NL)	Polonia (PL)	Portugal (PT)	Reino Unido (UK)	UE-28	% España / UE
Pollos. 65% de rendimiento (Euros/100kg canal)	168,00	270,00	170,88	230,00	97,17	192,50	171,00	118,39	174,00	163,28	180,73	-5,45
Huevos. Media Clases L y M (Euros/100 kg)	108,74	136,74	91,21	117,28	133,93	158,73	107,00	121,96	108,47	109,40	121,72	-25,07



GOBIERNO
DE ESPAÑA

MINISTERIO
DE AGRICULTURA Y PESCA,
ALIMENTACIÓN Y MEDIO AMBIENTE