



27 de septiembre 2017

Índice:

1. Precios Medios Nacionales, comentarios y gráficos

2. Precios en Mercados Representativos UE (nacionales)

- 2.1 Cereales
- 2.2 Vinos
- 2.3 Aceites y Semillas
- 2.4 Frutas y Hortalizas
- 2.5 Vacuno
- 2.6 Ovino
- 2.7 Porcino

3. Precios en Mercados Representativos UE (semana anterior)



GOBIERNO
DE ESPAÑA

MINISTERIO
DE AGRICULTURA Y PESCA,
ALIMENTACIÓN Y MEDIO AMBIENTE

SECRETARÍA GENERAL TÉCNICA

Subdirección General de Estadística

sgestadi@mapama.es

<http://www.mapama.gob.es/es/estadistica/temas/default.aspx>

Publicación elaborada por la
Secretaría General Técnica
Subdirección General de Estadística



**MINISTERIO
DE AGRICULTURA Y PESCA,
ALIMENTACIÓN Y MEDIO AMBIENTE**

Edita

© Ministerio de Agricultura y Pesca, Alimentación y Medio Ambiente
Secretaría General Técnica
Centro de Publicaciones
Catálogo de Publicaciones de la Administración General del Estado:
<http://publicacionesoficiales.boe.es/>

N.I.P.O.: 280-15-017-3

Se permite la utilización, copia o reproducción de los datos de este Boletín siempre que se cite expresamente su procedencia

PRECIOS MEDIOS NACIONALES AGRÍCOLAS

PRODUCTOS AGRÍCOLAS (especificaciones)		Semana 37 11-17/09	Semana 38 18-24/09	Variación semanal euros	Variación semanal %
CEREALES, alfalfa y paja de girasol					
(1)	Trigo blando panificable (€/t)	177,77	178,36	0,59	0,33
(1)	Trigo duro (€/t)	236,45	232,14	-4,31	-1,82
(1)	Cebada pienso (€/t)	167,94	168,15	0,21	0,13
(1)	Cebada malta (€/t)	176,60	177,56	0,96	0,54
(1)	Maíz grano (€/t)	175,50	173,68	-1,82	-1,04
(4)	Arroz cáscara (€/t)	292,20	289,84	-2,36	-0,81
(1)	Alfalfa (€/t)	154,88	154,88	0,00	0,00
(1)	Paja de girasol (€/t)	324,85	331,99	7,14	2,20
VINOS					
(2)	Vino blanco sin DOP/IGP (€/hectolitro)	32,31	35,58	3,27	10,11
(2)	Vino tinto sin DOP/IGP, 12 p. color (€/hectolitro)	43,32	44,87	1,55	3,57
(2)	Vino blanco DOP/IGP Rueda (€/hectolitro)	145,75	145,75	0,00	0,00
(2)	Vino tinto DOP/IGP Rioja (€/hectolitro)	154,43	154,43	0,00	0,00
ACEITES VEGETALES					
(3)	Aceite de oliva virgen extra < 0,8° (€/100 kg)	377,16	375,60	-1,56	-0,41
(3)	Aceite de oliva virgen, de 0,8° a 2° (€/100 kg)	364,97	362,21	-2,77	-0,76
(3)	Aceite de oliva lampante > 2° (€/100 kg)	356,72	355,22	-1,50	-0,42
(3)	Aceite de oliva refinado (€/100 kg)	366,40	364,25	-2,15	-0,59
(3)	Aceite de oliva orujo crudo (€/100 kg)	196,04	196,02	-0,02	-0,01
(3)	Aceite de oliva orujo refinado (€/100 kg)	252,76	252,00	-0,75	-0,30
(3)	Aceite girasol refinado (€/100 kg)	77,69	77,69	0,00	0,00
FRUTAS					
(4)	Clementina (€/100 kg)	37,71	34,65	-3,06	-8,12
(4)	Limón (€/100 kg)	43,75	46,25	2,50	5,71
(4)	Naranja (€/100 kg)	23,19	22,15	-1,04	-4,48
(4)	Ciruela (€/100 kg)	57,00	59,00	2,00	3,51
(4)	Melocotón (€/100 kg)	35,03	41,94	6,90	19,71
(4)	Manzana Golden (€/100 kg)	49,70	47,03	-2,67	-5,37
(4)	Pera Blanquilla (€/100 kg)	61,18	56,29	-4,89	-8,00
(4)	Uva de mesa (€/100 kg)	67,71	58,54	-9,17	-13,55
(4)	Plátano (€/100 kg)	35,94	40,88	4,94	13,75
HORTALIZAS					
(4)	Acelga (€/100kg)	49,46	48,52	-0,94	-1,90
(4)	Ajo seco (€/100kg)	130,25	123,94	-6,31	-4,85
(4)	Berenjena (€/100 kg)	76,42	99,61	23,19	30,35
(4)	Calabacín (€/100 kg)	86,96	119,55	32,59	37,48
(4)	Cebolla (€/100 kg)	18,35	19,25	0,90	4,91
(4)	Champiñón (€/100kg)	135,77	152,45	16,68	12,28
(4)	Judía verde tipo plana (€/100 kg)	262,46	227,06	-35,40	-13,49
(4)	Lechuga Romana (€/100 ud)	21,60	17,98	-3,62	-16,76
(4)	Melón, Piel de Sapo (€/100 kg)	41,21	38,63	-2,58	-6,27
(4)	Pepino (€/100 kg)	80,00	57,33	-22,67	-28,34
(4)	Pimiento verde tipo italiano (€/100 kg)	62,66	73,44	10,79	17,22
(4)	Sandía (€/100 kg)	18,26	15,17	-3,09	-16,93
(4)	Tomate liso (€/100 kg)	72,68	89,63	16,94	23,31
(4)	Zanahoria (€/100 kg)	10,27	11,18	0,91	8,87
(4)	Patata (€/100 kg)	7,67	7,65	-0,02	-0,28

Posición comercial:

(1) Entrada industria; (2) Salida bodega; (3) Salida almazara; (4) Granel: sobre árbol, finca, almacén, agricultor, alhóndiga, lonja

COMENTARIOS DE MERCADO

● **CEREALES** (▼▲): Diferente comportamiento en los precios medios de los cereales grano, aunque predominan los descensos en trigo duro (-1,82%), maíz grano (-1,04%) y arroz cáscara (-0,81%). Las subidas corresponden a cebada malta 0,54%, trigo blando panificable 0,33% y cebada pienso 0,13%.

● **VINOS** (▲=): Incremento significativo en los precios medios de los vinos sin DOP/IGP, especialmente en vino blanco 10,11%. El vino tinto sube un 3,57%.

Las cotizaciones de los vinos con DOP/IGP blanco Rueda y tinto Rioja permanecen estables.

● **ACEITES VEGETALES** (▼): Descenso generalizado en los precios medios de los aceites. Oliva virgen (-0,76%), oliva refinado (-0,59%), oliva lampante (-0,42%), oliva extra (-0,41%), orujo crudo (-0,30%), y orujo refinado (-0,01%).

El aceite de girasol refinado permanece estable.

● **CÍTRICOS** (▼▲): Descienden de nuevo esta semana los precios medios en origen de *clementina* (-8,12%) y *naranja tipo Navel* (-4,48%), al tiempo que comienza al alza la cotización del *limón Fino* (5,71%).

● **FRUTA DE HUESO** (▲): Como suele ser habitual a estas alturas de campaña, el desplazamiento progresivo de la comercialización en origen hacia mercados aragoneses, algo más cotizados, impulsa los precios medios tanto de *melocotón* (19,71%) como de *ciruela* (3,51%).

● **FRUTA DE PEPITA** (▼): Bajadas generalizadas en las cotizaciones de la fruta de pepita: *uva de mesa* (-13,55%), *pera Blanquilla* (-8%) y *manzana Golden* (-5,37%).

● **HORTALIZAS** (▲▼): En el análisis de la evolución de las cotizaciones de los hortícolas de referencia, se aprecian esta semana contrastes significativos según los productos considerados. Por una parte, se registran ascensos relevantes en *calabacín* (37,48%), *berenjena* (30,35%), *tomate redondo liso* (23,31%) o *pimiento verde italiano* (17,22%). Por otro lado, se observan también bajadas destacadas en *pepino* (-28,34%) —se deja notar el desplazamiento de la comercialización en origen hacia los mercados almerienses—, la *sandía* (-16,93%) o la *lechuga romana* (-16,76%) —donde también se aprecia la ganancia de importancia relativa de los mercados del sur—. La cotización de la *patata* (-0,28%) continúa en niveles muy reducidos.

PRECIOS MEDIOS NACIONALES AGRÍCOLAS

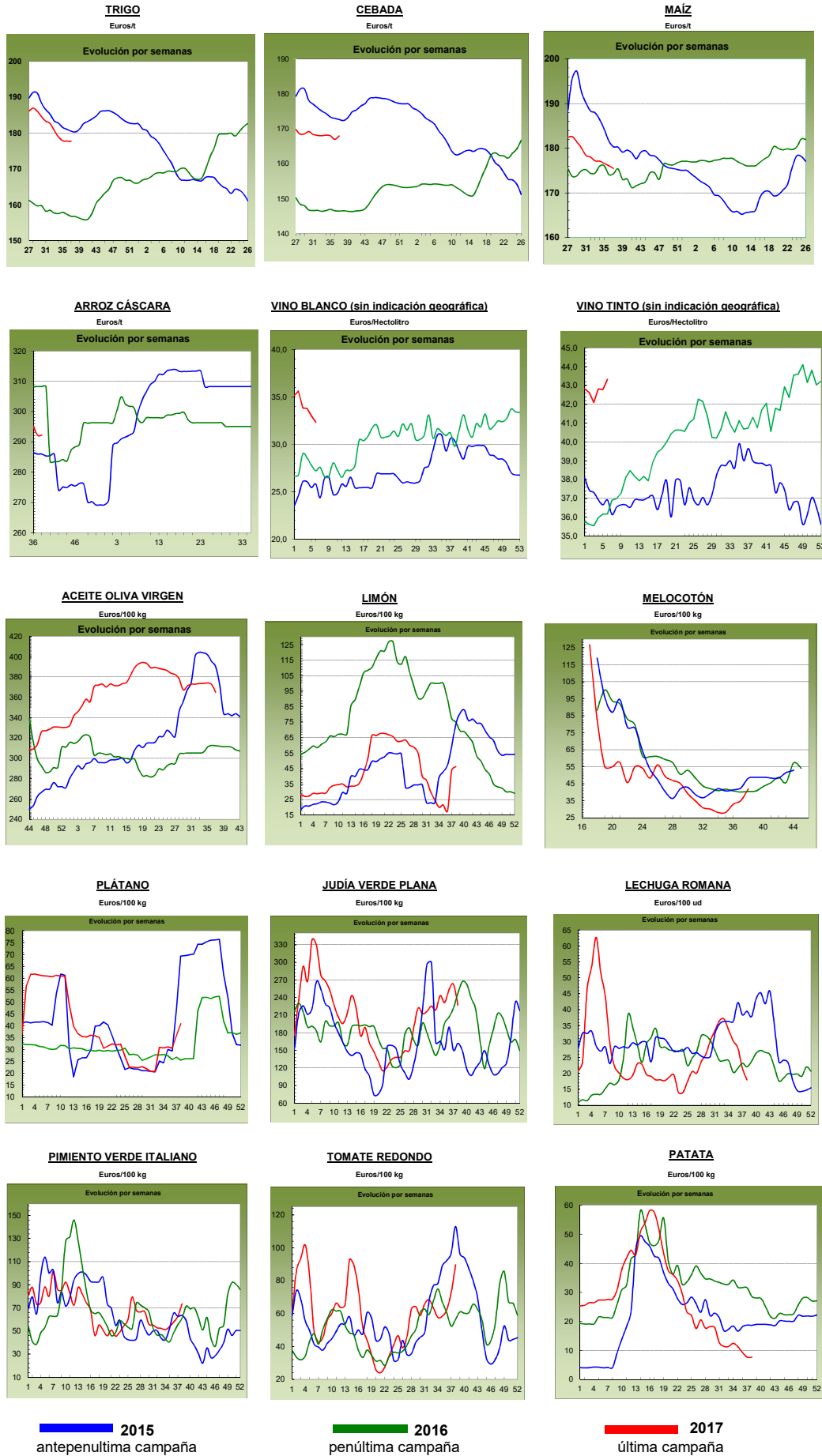

PRECIOS MEDIOS NACIONALES GANADEROS

PRODUCTOS GANADEROS (especificaciones)		Semana 37 11-17/09	Semana 38 18-24/09	Variación semanal euros	Variación semanal %
VACUNO					
(5)	Ternera, 180-300 kilos (€/100 kg canal)	390,45	390,62	0,17	0,04
(5)	Machos de 12 a 24 meses (Clase R) (€/100 kg canal)	383,63	391,29	7,66	2,00
(5)	Animales de 8 a 12 meses (Clase R) (€/100 kg canal)	397,01	396,70	-0,31	-0,08
(5)	Bovino vivo, conjunto categorías (€/100 kg vivo)	201,28	200,44	-0,84	-0,42
CORDERO					
(5)	Corderos 9-19 kilos (€/100 kg canal)	651,70	670,12	18,42	2,83
(5)	Corderos 12-16 kilos (€/100 kg canal)	628,11	645,90	17,79	2,83
PORCINO					
(5)	Porcino >60% magro (Clase S) (€/100 kg canal)	174,77	169,07	-5,70	-3,26
(5)	Porcino 60-55% magro (Clase E) (€/100 kg canal)	172,69	166,55	-6,14	-3,56
(5)	Porcino 55-50% magro (Clase U) (€/100 kg canal)	178,99	173,21	-5,78	-3,23
(5)	Porcino 50-45% magro (Clase R) (€/100 kg canal)	178,52	173,60	-4,92	-2,76
(5)	Lechon 20 kg (€/unidad)	30,85	31,82	0,97	3,14
POLLO					
(6)	Pollo, media de canales del 83% y 65% rdto. (€/100 kg canal)	157,50	156,66	-0,84	-0,53
(6)	Pollo P10 (83% rdto.) (€/100 kg canal)	152,13	152,79	0,66	0,43
(6)	Pollo P90 (65% rdto.) (€/100 kg canal)	158,15	157,14	-1,01	-0,64
HUEVOS					
(7)	Huevos, media Clase L y M (€/100 kg)	109,82	113,49	3,67	3,34
(7)	Huevos - Clase L (€/docena)	0,90	0,93	0,03	3,33
(7)	Huevos - Clase M (€/docena)	0,76	0,79	0,03	3,95
CONEJO					
(8)	Conejo 1,8-2,2 kilo, vivo (€/100 kg)	181,60	183,12	1,52	0,84
LECHE Y PRODUCTOS LÁCTEOS					
(10)	Suero de leche en polvo (€/100 kg)	81,28	81,46	0,18	0,22
(9)	Leche de vaca (€/100 litros). Fuente: FEGA	Precio julio 2017: 31,00 €/100 litros			
MIEL					
(11)	Miel multifloral a granel (€/100 kg)	Precio julio 2017: 319,53 €/100 kg			

Posición comercial:

- (5) Entrada matadero; (6) Salida muelle matadero; (7) Salida muelle centro de embalaje; (8) Salida granja; (9) Precio pagado al ganadero
 (10) Precio franco fábrica sin impuestos ni costes; (11) Venta a la industria o mayorista

COMENTARIOS DE MERCADO

- **VACUNO** (=): Estabilidad en las cotizaciones de las **canales de vacuno**, 0,04% en las de terneras y (-0,08%) en las de los animales 8-12 meses, mientras que las de los machos 12-24 meses suben un 2,00%. El comportamiento del mercado es igual al de la semana previa.. Leve descenso del (-0,42%) en las cotizaciones del **bovino vivo**. El mercado se mueve en los mismos niveles que en semanas previas y este descenso de precios no es más que una leve variación coyuntural.
- **CORDERO** (▲): Nueva subida en el precio de las cotizaciones de las canales de corderos (2,83% de media en sus diferentes clasificaciones). La demanda se mantiene a buen ritmo, tanto la nacional (de corderos pequeños) como la que proviene del extranjero (de corderos más pesados), mientras que la oferta se va reduciendo, lo que conduce a una subida de precios generalizada.
- **PORCINO** (▼): Los precios de las **canales de porcino de capa blanca** bajan un (-3,20% de media en sus diferentes clasificaciones). El sector español sigue el comportamiento que se está dando en el resto de plazas europeas, o sea, precios a la baja para intentar ganar competitividad y atraer a los comerciantes chinos, los cuales tienen sus miras en el mercado estadounidense, con precios más bajos y, además, favorecidos por el cambio euro/dólar que les beneficia a la hora de exportar. Los precios de los **lechones base 20 kg** (▲), suben esta semana el 3,14%, debido a un descenso en la oferta de estos animales. A pesar de las bajadas de precios en el resto de plazas europeas, los precios nacionales siguen a la cola de los precios europeos.
- **POLLOS** (▼): Las cotizaciones de las canales de pollo registraron un descenso semanal del (-0,53%) en un sector marcado por una oferta superior a la demanda.
- **HUEVOS** (▲): La fuerte demanda proveniente de la industria europea hace que los precios de los huevos nacionales suban, en este caso un 3,33% la docena de la Clase L y un 3,95% la de la Clase M.
- **CONEJO** (▲): El descenso en la oferta del conejo vivo de granja sigue marcando la evolución de los precios de este producto, anotándose esta semana un incremento del 0,84% en sus cotizaciones.
- **PRODUCTOS LÁCTEOS**: Sin apenas variación (0,22%) en el precio del **suero de leche en polvo** (=).

PRECIOS MEDIOS NACIONALES GANADEROS

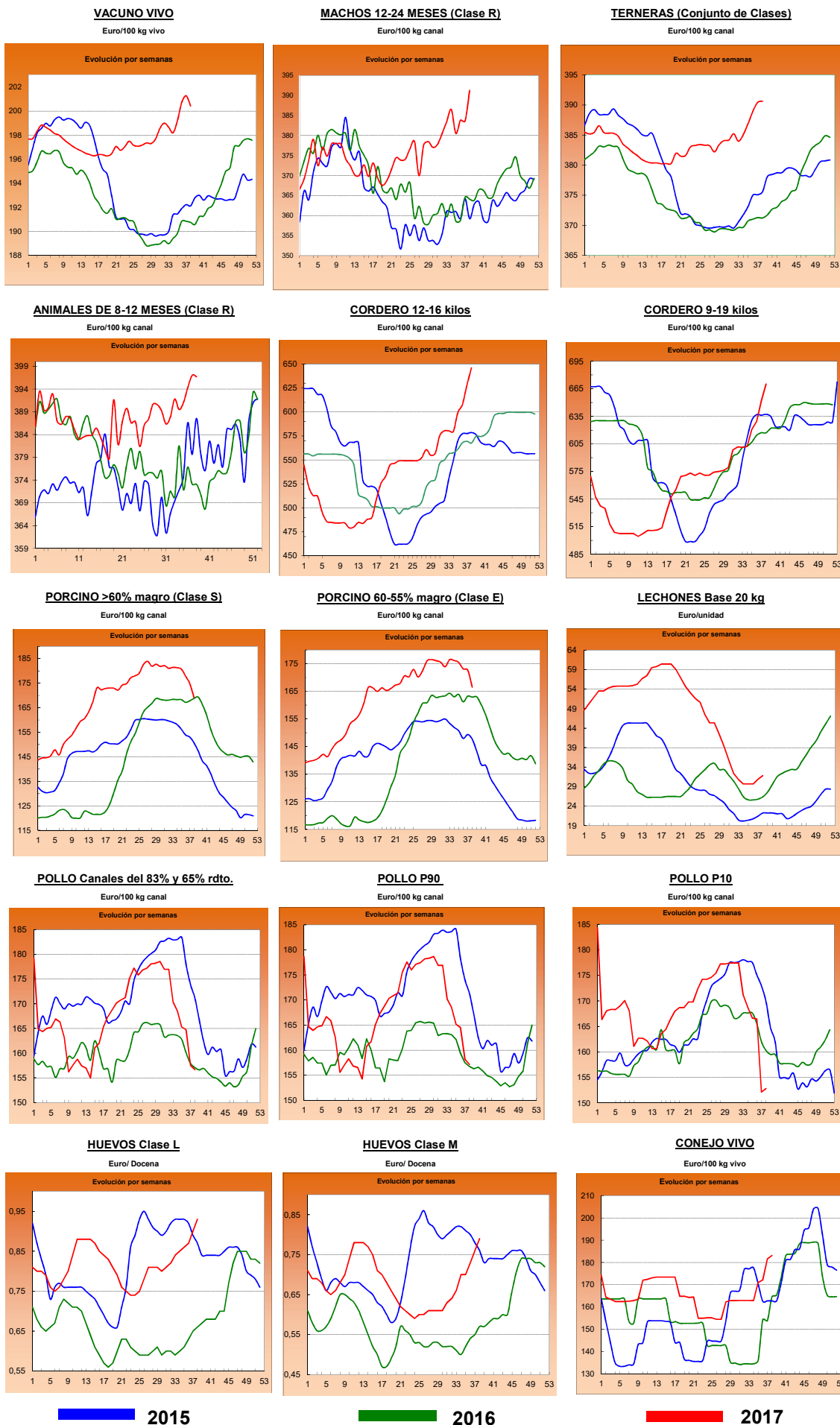

I-2 PRECIOS EN MERCADOS REPRESENTATIVOS - CEREAL

Precios en Euro/Tonelada

REGLAMENTO (UE) N° 1272/2009 DE LA COMISION. Artículo 56, apartado 3.
Precios de comercio al por mayor. Mercancía nacional y/o importada, sobre vehículo

PRODUCTO	MERCADO REPRESENTATIVO	Semana 11-17/09 2017	Semana 18-24/09 2017	Variación €
Trigo Blando Panificable	Albacete	175,00	175,00	0,00
	Ávila	186,00	186,00	0,00
	Barcelona	183,00	186,00	3,00
	Burgos	178,00	178,00	0,00
	Cádiz	183,00	185,00	2,00
	Huesca	174,00	177,00	3,00
	León	181,00	181,00	0,00
	Lérida	170,00	170,00	0,00
	Madrid	185,00	185,00	0,00
	Murcia	170,00	170,00	0,00
	Navarra	180,00	180,00	0,00
	Palencia	182,20	182,20	0,00
	Pontevedra	184,00	184,00	0,00
	Salamanca	190,00	190,00	0,00
	Segovia	182,80	182,80	0,00
	Sevilla	183,00	183,00	0,00
	Soria	177,40	177,40	0,00
	Tarragona	169,00	171,00	2,00
Valladolid	181,40	181,40	0,00	
Zamora	181,00	181,00	0,00	
Trigo Duro	Córdoba	240,00	235,00	-5,00
	Zaragoza	230,00	230,00	0,00

I-2 PRECIOS EN MERCADOS REPRESENTATIVOS - CEREAL

Precios en Euro/Tonelada

REGLAMENTO (UE) N° 1272/2009 DE LA COMISION. Artículo 56, apartado 3.**Precios de comercio al por mayor. Mercancía nacional y/o importada, sobre vehículo**

PRODUCTO	MERCADO REPRESENTATIVO	Semana 11-17/09 2017	Semana 18-24/09 2017	Variación €
Cebada Pienso	Albacete	159,90	159,90	0,00
	Ávila	176,00	177,00	1,00
	Ciudad Real	168,00	168,40	0,40
	La Coruña	168,00	168,00	0,00
	Cuenca	162,00	162,00	0,00
	Gerona	168,00	170,00	2,00
	Granada	167,00	167,00	0,00
	Huesca	160,00	163,00	3,00
	León	175,00	175,00	0,00
	Lérida	161,00	161,00	0,00
	Murcia	164,00	164,00	0,00
	Palencia	171,00	173,00	2,00
	Pontevedra	174,00	174,00	0,00
	Segovia	174,00	174,00	0,00
	Sevilla	175,00	175,00	0,00
	Teruel	166,00	166,00	0,00
	Valladolid	175,00	175,00	0,00
	Zamora	175,00	175,00	0,00
Zaragoza	166,00	166,00	0,00	
Cebada Malta	Albacete	188,00	188,00	0,00
	Burgos	168,00	168,00	0,00
	Cuenca	188,00	188,00	0,00
	Huesca	186,00	190,00	4,00
	Navarra	172,00	172,00	0,00
	Palencia	165,00	166,00	1,00
	Valladolid	166,50	167,00	0,50

I-2 PRECIOS EN MERCADOS REPRESENTATIVOS - CEREAL

Precios en Euro/Tonelada

REGLAMENTO (UE) N° 1272/2009 DE LA COMISION. Artículo 56, apartado 3.

Maíz grano, precios de comercio al por mayor. Mercancía nacional y/o importada, sobre vehículo

Arroz cáscara, arroz blanco precios salida almacén agricultor

PRODUCTO	MERCADO REPRESENTATIVO	Semana 11-17/09 2017	Semana 18-24/09 2017	Variación €
Maíz Grano	Badajoz	186,00	181,00	-5,00
	Barcelona	177,00	176,00	-1,00
	Cáceres	186,00	181,00	-5,00
	La Coruña	172,00	172,00	0,00
	Gerona	177,00	176,00	-1,00
	Huesca	171,00	171,00	0,00
	León	178,60	178,00	-0,60
	Lérida	168,00	168,00	0,00
	Madrid	180,00	180,00	0,00
	Murcia	169,00	165,00	-4,00
	Navarra	172,00	172,00	0,00
	Sevilla	180,00	180,00	0,00
	Valencia	171,00	171,00	0,00
Arroz cáscara (Indica)	Badajoz	265,59	265,59	0,00
	Sevilla	295,50	295,50	0,00
	Valencia	--	260,00	--
Arroz cáscara (Japónica)	Badajoz	287,36	287,36	0,00
	Sevilla	308,00	308,00	0,00
	Valencia	--	290,00	--
Arroz blanco (Indica)	Badajoz	569,00	569,00	0,00
	Sevilla	490,00	490,00	0,00
	Valencia	550,00	550,00	0,00
Arroz blanco (Japónica)	Badajoz	602,00	602,00	0,00
	Sevilla (1)	500,00	500,00	0,00
	Valencia	565,00	565,00	0,00
Arroz blanco vaporizado (Indica)	Badajoz	622,75	622,75	0,00
	Sevilla	612,00	612,00	0,00
	Valencia	595,00	595,00	0,00
Arroz partido	Badajoz	295,90	295,90	0,00
	Sevilla	307,00	307,00	0,00
	Valencia	325,00	325,00	0,00

(1) Las cotizaciones corresponden a producto procedente de la campaña anterior.

**I-3 PRECIOS EN MERCADOS REPRESENTATIVOS
VINOS BLANCOS Y TINTOS**

Rg EJECUCIÓN (UE) 2017/1185 (Art 11 letra a. Anexo II 3) de la COMISIÓN

En €/hectolitro, salida bodega, a granel, pago al contado sin I.V.A.

PRODUCTO	MERCADO REPRESENTATIVO	Semana 11 - 17/9 37 2017	Semana 18 - 24/9 38 2017	Variación €
VINO BLANCO sin DOP/IGP				
	Albacete	30,55	36,46	5,90
	Badajoz	27,97	38,03	10,06
	Ciudad Real	35,11	33,32	-1,79
	Cuenca	34,51	33,88	-0,62
	Toledo	30,91	37,98	7,07
VINO TINTO sin DOP/IGP				
	Precio de vino tinto referido al producto de 12 puntos de color			
	Albacete	42,08	40,01	-2,07
	Ciudad Real	44,99	42,83	-2,16
	Cuenca	45,89	47,28	1,39
	Badajoz	36,42	51,92	15,50
	Murcia	41,40	40,70	-0,70
	Toledo	47,28	39,90	-7,38
	Valencia	48,59	54,23	5,64
VINO BLANCO con DOP/IGP				
	RUEDA	145,75	145,75	0,00
VINO TINTO con DOP/IGP				
	RIOJA	154,43	154,43	0,00

I-4 PRECIOS EN MERCADOS REPRESENTATIVOS DE ACEITES

Aceites. Precios sobre almazara, en €/100 kg, sin I.V.A.Rgtos C.E. 865/04 y 826/08

Semilla de girasol. Precios en centros de demanda, en €/100 kg, sin I.V.A. Rgto C.E.E. 3405/93

PRODUCTO Y ESPECIFICACIONES	MERCADO REPRESENTATIVO	Semana 37 11 - 17/9 2017	Semana 38 18 - 24/9 2017	Variación €
ACEITE DE OLIVA VIRGEN EXTRA Menos de 0,8°	Badajoz	380,00	380,00	0,00
	Ciudad Real	381,00	377,00	-4,00
	Córdoba	374,00	372,50	-1,50
	Granada	370,00	370,00	0,00
	Jaén	375,19	371,86	-3,33
	Málaga	383,00	383,00	0,00
	Sevilla	381,63	382,13	0,50
	Tarragona	380,00	380,00	0,00
	Toledo	377,00	374,00	-3,00
ACEITE DE OLIVA VIRGEN De 0,8° a 2°	Badajoz	367,50	367,50	0,00
	Córdoba	365,80	362,80	-3,00
	Granada	365,00	365,00	0,00
	Jaén	363,36	359,90	-3,47
	Sevilla	369,31	367,40	-1,91
	Cadiz	365,00	361,00	-4,00
	Tarragona	370,00	370,00	0,00
	Toledo	370,00	365,00	-5,00
ACEITE DE OLIVA LAMPANTE Más de 2°	Córdoba	356,13	354,13	-2,00
	Granada	360,00	360,00	0,00
	Jaén	356,63	354,34	-2,30
	Málaga	360,00	370,00	10,00
	Sevilla	365,08	363,25	-1,83
	Tarragona	342,50	342,50	0,00
	Badajoz	362,50	362,50	0,00
ACEITE DE OLIVA REFINADO	Córdoba	369,00	365,00	-4,00
	Jaén	367,71	365,25	-2,46
	Tarragona	362,50	362,50	0,00
ACEITE DE ORUJO CRUDO	Córdoba	199,50	199,00	-0,50
	Jaén	198,63	199,08	0,45
	Tarragona	190,00	190,00	0,00
ACEITE DE ORUJO REFINADO	Córdoba	253,89	252,89	-1,00
	Jaén	254,38	253,12	-1,26
	Tarragona	250,00	250,00	0,00
ACEITE DE GIRASOL REFINADO	Córdoba	76,88	76,88	0,00
	Sevilla	77,19	77,19	0,00
	Tarragona	79,00	79,00	0,00
PIPA DE GIRASOL	Andalucía	344,70	341,09	3,61
	Centro-Norte	311,62	325,86	14,24

I-5 PRECIOS EN MERCADOS REPRESENTATIVOS - FRUTAS Y HORTALIZAS

PRECIOS DE PRODUCTOS NACIONALES
Mercados representativos de producción

Precios a la salida del centro de acondicionamiento de productos seleccionados, embalados y, en su caso, en palés (€/100 kg peso neto)

CÍTRICOS

PRODUCTO	MERCADO	VARIEDAD O TIPO	CAT.	CALIBRE	DIA/MES						
					18/9	19/9	20/9	21/9	22/9	23/9	24/9
CLEMENTINA	Castellón Valencia	Clemenrubi/PRI23	I	1x-3	--	--	--	--	142,07	--	--
		Clemenrubi/PRI23	I	1x-3	--	--	--	151,87	--	--	--
LIMÓN	Alicante	Verna	I	3-4	--	--	82,41	73,00	--	--	--
SATSUMA	Valencia Valencia	Clausellina/Okitsu	I	1x-3	--	--	--	39,21	--	--	--
		Iwasaki	I	1x-3	65,00	66,50	--	69,08	69,51	--	--

FRUTAS DE PEPITA

PRODUCTO	MERCADO	VARIEDAD O TIPO	CAT.	CALIBRE mm	DIA/MES						
					18/9	19/9	20/9	21/9	22/9	23/9	24/9
MANZANA	Gerona	Fuji	I	70-80	93,66	93,66	93,66	93,66	93,66	--	--
		Golden Delicious	I	70-80	76,02	76,02	76,02	76,02	76,02	--	--
	Lérida	Golden Delicious	I	70-80	49,12	49,38	49,62	49,33	50,34	--	--
	Zaragoza	Golden Delicious	I	70-80	64,25	75,36	69,30	63,64	69,44	--	--
	Gerona	Granny Smith	I	70-80	82,35	82,35	82,35	82,35	82,35	--	--
	Lérida	Granny Smith	I	70-80	59,00	59,00	59,00	59,00	58,92	--	--
	Lérida	Red Chief	I	70-80	--	--	--	--	54,00	--	--
	Gerona	Red Delicious	I	70-80	83,86	83,86	83,86	83,86	83,86	--	--
	Gerona	Royal Gala	I	70-80	81,53	81,53	81,53	81,53	81,53	--	--
	Lérida	Royal Gala	I	70-80	69,20	68,91	69,00	69,00	70,03	--	--
	Zaragoza	Royal Gala	I	70-80	80,30	80,30	80,30	85,00	--	--	--
	PERA	Lérida	Abbé Fétel	I	70-75	92,00	92,00	92,00	--	92,00	--
Lérida		Blanquilla	I	55-60	52,00	52,00	--	52,00	52,00	--	--
La Rioja		Blanquilla	I	55-60	78,13	75,23	78,27	78,55	78,40	--	--
Zaragoza		Blanquilla	I	55-60	81,56	79,52	81,12	77,27	38,35	--	--
La Rioja		Conferencia	I	60-65+	55,00	55,00	55,00	55,00	55,00	--	--
Lérida		Conferencia	I	60-65+	81,15	80,53	79,89	79,00	81,53	--	--
Zaragoza		Conferencia	I	60-65+	79,35	79,35	--	--	--	--	--
Lérida		Ercolini	I	50-60	74,63	74,83	74,00	74,88	76,91	--	--
Murcia		Ercolini	I	50-60	95,00	95,00	95,00	95,00	95,00	--	--
Lérida		Limonera	I	60-65	69,90	73,70	70,84	71,62	70,65	--	--
Lérida		Williams	I	65+-75+	67,00	66,00	65,00	67,00	67,00	--	--
Zaragoza		Williams	I	65+-75+	80,44	--	--	--	80,20	--	--
UVA DE MESA	Murcia	Crimson Seedless	I	-	170,00	160,00	160,00	170,00	160,00	--	--
	Alicante	Dª. Maria	I	-	--	--	--	--	--	108,61	--
	Alicante	Moscatel Italia	I	-	--	--	--	--	--	110,47	--
	Murcia	Napoléon	I	-	85,00	90,00	90,00	90,00	90,00	--	--
	Alicante	Red Globe	I	-	--	--	--	--	--	102,90	--

FRUTAS DE HUESO

PRODUCTO	MERCADO	VARIEDAD O TIPO	CAT.	CALIBRE	DIA/MES						
					18/9	19/9	20/9	21/9	22/9	23/9	24/9
CIRUELA	Zaragoza Zaragoza	Europeas		35 y más	97,00	97,00	--	--	83,90	--	--
		Reina Claudia		35 y más	70,05	65,28	79,05	70,46	63,06	--	--
MELOCOTÓN	Lérida	Pulpa Amarilla	I	A/B	68,10	67,96	67,97	68,53	67,78	--	--
	Teruel	Pulpa Amarilla	I	A/B	98,98	--	--	99,76	--	--	--
	Zaragoza	Pulpa Amarilla	I	A/B	51,63	58,32	51,98	60,00	54,00	--	--
	Lérida	Pulpa Blanca	I	A/B	63,00	65,00	65,00	63,00	64,00	--	--
NECTARINA	Lérida	Pulpa Amarilla	I	A/B	74,46	74,44	74,72	74,74	74,54	--	--
	Zaragoza	Pulpa Amarilla	I	A/B	59,18	81,41	60,40	62,50	68,90	--	--
	Lérida	Pulpa Blanca	I	A/B	--	70,42	--	--	66,00	--	--
	Zaragoza	Pulpa Blanca	I	A/B	62,40	92,22	--	--	--	--	--
PARAGUAYA	Lérida Zaragoza	-	I	A/B	62,20	62,54	62,31	62,15	62,47	--	--
		-	I	A/B	55,00	57,92	57,92	54,43	--	--	--
PLATERINA	Lérida	-	I	A/B	--	--	--	93,00	--	--	--

I-5 b FRUTAS Y HORTALIZAS

PRECIOS DE PRODUCTOS NACIONALES
Mercados representativos de producción

Referencia: Reglamento Delegado (UE) 2017/891 de la Comisión, de 13 de marzo (DOUE de 25 de mayo). Art. 55 y Anexo VI

Precios a la salida del centro de acondicionamiento de productos seleccionados, embalados y, en su caso, en palés (€/100kg peso neto)

CÍTRICOS

PRODUCTO	MERCADO	VARIEDAD O TIPO	CAT.	CALIBRE	PRECIO MEDIO PONDERADO SEMANAL NACIONAL Semana 38 - 2017: 18/09 - 24/09
CLEMENTINA	ESPAÑA	Todas las variedades	I	1X-3	148,11
LIMÓN	ESPAÑA	Todas las variedades	I	3-4	79,75
SATSUMA	ESPAÑA	Todas las variedades	I	1X-3	55,54

FRUTAS DE PEPITA

PRODUCTO	MERCADO	VARIEDAD O TIPO	CAT.	CALIBRE mm	PRECIO MEDIO PONDERADO SEMANAL NACIONAL Semana 38 - 2017: 18/09 - 24/09
MANZANA	ESPAÑA	Fuji	I	70/80	93,66
	ESPAÑA	Golden delicious	I	70/80	62,58
	ESPAÑA	Granny Smith	I	70/80	70,20
	ESPAÑA	Red Delicious y demás variedades rojas	I	70/80	74,81
PERA	ESPAÑA	Abbé Fétel	I	70/75	92,00
	ESPAÑA	Blanquilla	I	55/60	69,74
	ESPAÑA	Conferencia	I	60/65+	73,87
	ESPAÑA	Williams	I	65-75+	68,94
UVA DE MESA	ESPAÑA	Todos los tipos y variedades con pepitas	I	A/B	102,98
	ESPAÑA	Todos los tipos y variedades sin pepitas	I	A/B	164,00

FRUTAS DE HUESO

PRODUCTO	MERCADO	VARIEDAD O TIPO	CAT.	CALIBRE	PRECIO MEDIO PONDERADO SEMANAL NACIONAL Semana 38 - 2017: 18/09 - 24/09
CIRUELA	ESPAÑA	Todos los tipos y variedades		35 mm o superior	73,13
MELOCOTÓN	ESPAÑA	Carne blanca	I	A/B	64,77
	ESPAÑA	Carne amarilla	I	A/B	66,58
NECTARINA	ESPAÑA	Carne blanca	I	A/B	70,31
	ESPAÑA	Carne amarilla	I	A/B	73,13

I-5 PRECIOS EN MERCADOS REPRESENTATIVOS - FRUTAS Y HORTALIZAS

PRECIOS DE PRODUCTOS NACIONALES

Mercados representativos de producción

Precios a la salida del centro de acondicionamiento de productos seleccionados, embalados y, en su caso, en palés (€/100 kg peso neto)

HORTALIZAS

PRODUCTO	MERCADO	VARIEDAD O TIPO	CAT.	CALIBRE	DIA/MES						
					18/9	19/9	20/9	21/9	22/9	23/9	24/9
AJO	Cuenca	Blanco	-	50-60 mm	180,00	180,00	180,00	180,00	180,00	--	--
	Valladolid	Blanco	-	50-60 mm	255,00	255,00	255,00	255,00	255,00	--	--
	Córdoba	Chino	-	50-60 mm	184,00	184,00	184,00	184,00	184,00	--	--
	Albacete	Morado	-	50-80 mm	165,00	165,00	165,00	165,00	165,00	--	--
	Córdoba	Morado	-	50-80 mm	250,00	250,00	250,00	250,00	250,00	--	--
	Cuenca	Morado	-	50-80 mm	253,00	253,00	253,00	253,00	253,00	--	--
	Valladolid	Morado	-	50-80 mm	265,00	265,00	265,00	265,00	265,00	--	--
	Albacete	Primavera	-	50-60 mm	131,00	131,00	131,00	131,00	131,00	--	--
	Valladolid	Primavera	-	50-60 mm	247,00	247,00	247,00	247,00	247,00	--	--
	Córdoba	Spring Blanco	-	50-60 mm	180,00	180,00	180,00	180,00	180,00	--	--
	Cuenca	Spring Blanco	-	50-60 mm	225,00	225,00	225,00	225,00	225,00	--	--
	Córdoba	Spring Violeta	-	50-60 mm	180,00	180,00	180,00	180,00	180,00	--	--
ALCACHOFA	Murcia	-	-	-	195,00	200,00	190,00	190,00	190,00	--	--
BERENJENA	Almería	-	-	-	169,50	184,00	165,39	178,00	170,50	--	--
BRÓCOLI	Murcia	-	-	-	120,00	125,00	125,00	125,00	125,00	--	--
CALABACÍN	Almería	-	-	14-21 g	171,00	175,00	186,00	190,00	193,00	--	--
CEBOLLA	Albacete	Todos los tipos y variedades	-	40-80 mm	28,10	28,10	28,10	28,10	28,10	--	--
	Ciudad Real	Todos los tipos y variedades	-	40-80 mm	29,00	29,00	29,00	29,00	29,00	--	--
	Cuenca	Todos los tipos y variedades	-	40-80 mm	11,00	11,00	11,00	11,00	11,00	--	--
	Murcia	Grano	-	-	60,00	60,00	60,00	60,00	60,00	--	--
CHAMPIÑÓN	La Rioja	Cerrado	-	30-65 mm	213,49	212,22	212,86	212,03	212,84	--	--
	Navarra	Cerrado	-	30-65 mm	190,00	190,00	190,00	190,00	190,00	--	--
COLIFLOR	La Rioja	Todos los tipos y variedades	-	16-20 cm	36,36	36,36	36,36	36,36	36,36	--	--
	Navarra	Todos los tipos y variedades	-	16-20 cm	77,00	77,00	77,00	77,00	77,00	--	--
COL-REPOLLO	Toledo	Todos los tipos y variedades	-	-	35,00	35,00	35,00	35,00	35,00	--	--
ESPÁRRAGO	Almería	Plana	-	-	486,00	486,00	486,00	486,00	486,00	--	486,00
JUDÍA VERDE	Almería	Plana	-	-	212,86	204,29	207,43	235,71	232,94	--	--
LECHUGA	Murcia	Baby	I	-	120,00	122,00	122,00	122,00	122,00	--	--
	Almería	Iceberg	I	400g y+	96,47	115,62	87,88	62,71	206,39	71,04	--
	Murcia	Iceberg	I	400g y+	90,00	90,00	90,00	92,00	92,00	--	--
	Murcia	Romana	I	-	88,00	90,00	90,00	90,00	90,00	--	--
MELÓN	Ciudad Real	Piel de Sapo	-	-	57,80	57,80	57,80	57,80	57,80	--	--
PEPINO	Almería	De Almería	-	350-500 g	28,33	27,67	27,00	24,83	23,00	--	--
	Murcia	Español	-	M (20-25 cm)	82,00	85,00	85,00	85,00	85,00	--	--
	Almería	Morico	-	-	44,00	--	59,00	--	52,00	--	--
PIMIENTO	Almería	Cuadrado Color (rojo o amarillo)	I	70 mm y +	144,00	--	110,00	--	91,00	--	--
	Almería	Cuadrado Verde	I	70 mm y +	77,00	83,53	76,47	70,59	65,88	--	--
	Ciudad Real	Italiano verde	I	40 mm y +	100,00	100,00	100,00	100,00	100,00	--	--
PUERRO	Segovia	-	-	-	60,00	60,00	60,00	60,00	60,00	--	--
	Valladolid	-	-	-	60,00	60,00	60,00	60,00	60,00	--	--
SANDÍA	Almería	Sin pepitas	-	-	25,00	--	15,68	--	--	--	--
	Ciudad Real	Todos los tipos y variedades	-	-	29,00	29,00	29,00	29,00	29,00	--	--
	Toledo	Sin pepitas	-	-	13,00	13,00	13,00	13,00	13,00	--	--
SETAS CULTIVADAS	Albacete	Cerradas	-	30-65 mm	250,00	250,00	250,00	250,00	250,00	--	--
	Cuenca	Cerradas	-	30-65 mm	235,12	235,12	235,12	235,12	235,12	--	--
TOMATE	Almería	Cereza	I	-	--	177,00	--	168,00	--	--	--
	Granada	Cereza	I	-	257,00	253,00	154,00	153,00	166,00	156,00	--
	Murcia	Cereza	I	-	180,00	180,00	180,00	185,00	185,00	--	--
	Almería	Redondo	I	57-100mm	107,00	110,00	105,00	109,00	111,00	--	--
	Granada	Redondo	I	57-100mm	112,00	107,00	92,00	--	103,00	--	--
	Murcia	Redondo	I	57-100mm	95,00	93,00	95,00	95,00	95,00	--	--
ZANAHORIA	Segovia	-	-	-	18,00	18,00	18,00	18,00	18,00	--	--
	Valladolid	-	-	-	20,00	20,00	20,00	20,00	20,00	--	--

I-5 b FRUTAS Y HORTALIZAS
PRECIOS DE PRODUCTOS NACIONALES
Mercados representativos de producción

Referencia: Reglamento Delegado (UE) 2017/891 de la Comisión, de 13 de marzo (DOUE de 25 de mayo). Art. 55 y Anexo VI

Precios a la salida del centro de acondicionamiento de productos seleccionados, embalados y, en su caso, en palés (€/100kg peso neto)

HORTALIZAS

PRODUCTO	MERCADO	VARIEDAD O TIPO	CAT.	CALIBRE	PRECIO MEDIO PONDERADO SEMANAL NACIONAL Semana 38 - 2017: 18/09 - 24/09
AJO	ESPAÑA	Blanco	-	50-60 mm	197,30
	ESPAÑA	Morado	-	45-55 mm	206,26
	ESPAÑA	Primavera	-	50-60 mm	173,36
BERENJENA	ESPAÑA	Todos los tipos y variedades	-	40+/70+	169,72
CALABACÍN	ESPAÑA	Todas las variedades	-	14-21	183,00
CEBOLLA	ESPAÑA	Todos los tipos y variedades	-	40-80	27,37
COLIFLOR	ESPAÑA	Todos los tipos y variedades	-	16-20 cm	46,44
COL-REPOLLO	ESPAÑA	Todos los tipos y variedades	-	-	35,00
ESPÁRRAGO	ESPAÑA	Todos los tipos y variedades	-	10-16+	486,00
JUDÍA (VERDE)	ESPAÑA	Todos los tipos y variedades	-	-	218,65
LECHUGA	ESPAÑA	Todos los tipos y variedades	I	400 g o superior	98,62
MELÓN	ESPAÑA	Todos los tipos y variedades	-	-	57,80
PEPINO	ESPAÑA	Variedades lisas	-	350-500 g	26,17
PIMIENTO DULCE	ESPAÑA	Todos los tipos y variedades	I	40 mm o superior	93,21
PUERRO	ESPAÑA	Todos los tipos y variedades	-	-	60,00
SANDÍA	ESPAÑA	Todos los tipos y variedades	-	-	24,65
SETAS CULTIVADAS	ESPAÑA	Cerradas	-	Medio (30-65 mm)	223,31
TOMATE	ESPAÑA	Redondo "Cereza"	I	57-100 mm	98,58
	ESPAÑA		I		182,50
ZANAHORIA	ESPAÑA	Todos los tipos y variedades	-	-	18,99

I-6 PRECIOS EN MERCADOS REPRESENTATIVOS VACUNO Y OVINO

A) BOVINO

1.- PRECIO MEDIO NACIONAL (Euro/100 kg Canal) DE CANALES DE BOVINO PESADO SEGÚN MODELO COMUNITARIO DE CLASIFICACIÓN (R(CE) No 1249/2008 y R(UE) No 148/2014).

CATEGORÍA	CLASE DE CONFORMACIÓN Y DE ESTADO DE ENGRASAMIENTO	Semana 11-17/09 2017	Semana 18-24/09 2017	Variación €
Categoría A: Canales de machos jóvenes sin castrar de más de un año y menos de dos años	Muy buena y poco cubierta (U-2)	411,69	400,69	-10,99
	Muy buena y cubierta (U-3)	408,12	403,67	-4,45
	Precio medio ponderado	409,77	402,29	-7,48
	Buena y poco cubierta (R-2)	380,87	390,96	10,09
	Buena y cubierta (R-3)	386,78	391,66	4,88
	Precio medio ponderado	383,63	391,29	7,66
	Menos buena y poco cubierta(O-2)	349,98	351,44	1,47
Menos buena y cubierta (O-3)	351,46	357,67	6,21	
Precio medio ponderado	350,48	353,56	3,08	
Categoría D: Canales de hembras que hayan parido	Mediocre y poco cubierta (P-2)	189,93	177,06	-12,86
	Mediocre y cubierta (P-3)	234,86	239,67	4,81
	Precio medio ponderado	192,89	181,19	-11,70
	Buena y cubierta (R-3)	259,57	251,05	-8,52
	Buena y grasa (R-4)	271,07	280,77	9,70
	Precio medio ponderado	263,43	261,04	-2,40
	Menos buena y poco cubierta(O-2)	227,15	217,28	-9,87
	Menos buena y cubierta (O-3)	217,79	204,62	-13,17
Menos buena y grasa (O-4)	286,08	280,77	-5,31	
Precio medio ponderado	228,40	217,37	-11,03	
Categoría E: Canales de otras hembras (de 12 meses ó más)	Muy buena y poco cubierta (U-2)	420,88	419,96	-0,92
	Muy buena y cubierta (U-3)	409,26	413,65	4,39
	Precio medio ponderado	411,31	414,77	3,46
	Buena y poco cubierta (R-2)	398,50	400,92	2,42
	Buena y cubierta (R-3)	380,96	383,10	2,14
	Buena y grasa (R-4)	399,98	396,86	-3,12
	Precio medio ponderado	383,79	385,56	1,76
	Menos buena y poco cubierta(O-2)	326,89	334,67	7,78
	Menos buena y cubierta (O-3)	358,53	357,20	-1,33
Menos buena y grasa (O-4)	329,82	329,87	0,05	
Precio medio ponderado	352,45	352,79	0,35	
Categoría Z: Canales de animales desde 8 a menos de 12 meses	Muy buena y poco cubierta (U-2)	420,81	419,75	-1,06
	Muy buena y cubierta (U-3)	412,70	409,45	-3,26
	Precio medio ponderado	416,52	414,30	-2,22
	Buena y poco cubierta (R-2)	399,36	401,00	1,64
	Buena y cubierta (R-3)	396,15	395,12	-1,02
	Precio medio ponderado	397,01	396,70	-0,31
	Menos buena y poco cubierta(O-2)	355,94	344,73	-11,20
	Menos buena y cubierta (O-3)	348,07	341,59	-6,48
Precio medio ponderado	352,65	343,42	-9,23	

I-6 PRECIOS EN MERCADOS REPRESENTATIVOS VACUNO Y OVINO

2.-PRECIO MEDIO NACIONAL DEL BOVINO (Euro/100 kg)

BOVINO VIVO	Semana 11-17/09 2017	Semana 18-24/09 2017	Variación €
Machos hasta 480 Kg. vivo	228,28	228,22	-0,06
Machos de más de 480 kg. vivo	210,12	210,06	-0,06
Hembras que hayan parido	96,46	90,05	-6,41
Otras hembras de hasta 380 Kg. vivo	232,44	232,72	0,28
Otras hembras de más de 380 Kg. vivo	223,23	224,10	0,87

3.-PRECIO MEDIO NACIONAL DE OTROS ANIMALES DE LA ESPECIE BOVINA ((R(UE) No 807/2013)).

OTROS BOVINOS	Semana 11-17/09 2017	Semana 18-24/09 2017	Variación €
Terneros de ocho días a cuatro semanas			
tipo cruzado	195,00	192,50	-2,50
tipo frisón/país	96,25	93,75	-2,50
<i>Media ponderada nacional (Euro/Cabeza)</i>	145,62	143,12	-2,50
Bovinos ligeros comprendidos entre seis y doce meses			
tipo cruzado	288,82	288,82	0,00
tipo frisón/país	161,06	161,06	0,00
<i>Media ponderada nacional (Euro/100 kg Vivo)</i>	244,11	244,11	0,00

B) CORDEROS

**1.-PRECIOS MEDIOS NACIONALES DE CANALES DE OVINO FRESCAS O REFRIGERADAS R(CE) N° 315/2002
Euro/100 kg Canal**

CORDEROS I y II	Semana 11-17/09 2017	Semana 18-24/09 2017	Variación €
Corderos I (12 a 13 kg/canal)	655,20	672,32	17,12
Corderos II (13,1 a 16 kg/canal)	601,02	619,47	18,44
<i>Media ponderada</i>	628,11	645,90	17,78

**2.-PRECIOS MEDIOS DE CANALES DE OVINO FRESCAS O REFRIGERADAS EN LOS MERCADOS NACIONALES
REPRESENTATIVOS PARA LA C.E.**

MERCADO REPRESENTATIVO Cordero 9-19 kg	Semana 11-17/09 2017	Semana 18-24/09 2017	Variación €
Barcelona	710,61	729,17	18,56
Madrid	682,64	682,64	0,00
Valencia	741,27	750,03	8,76
Albacete	662,17	663,37	1,20
Extremadura	638,54	678,32	39,78
Segovia	628,45	638,45	10,00
Toledo	667,07	677,42	10,35
Zaragoza	660,97	676,97	16,00
<i>Media ponderada</i>	651,70	670,12	18,43

PRECIOS EN MERCADOS REPRESENTATIVOS - PRODUCTOS GANADEROS

**D-1)-CANAL PORCINO CAPA BLANCA
CLASIFICACIÓN EUROP (R(CE) No 1249/2008 y R(UE) No 148/2014)**

Euro/100 kg Canal

	Clase S			Clase E			Clase U		
	Semana 11-17/09 2017	Semana 18-24/09 2017	Variación €	Semana 11-17/09 2017	Semana 18-24/09 2017	Variación €	Semana 11-17/09 2017	Semana 18-24/09 2017	Variación €
PRECIO MEDIO NACIONAL	174,77	169,07	-5,71	172,69	166,55	-6,14	178,99	173,21	-5,78

	Clase R			Clase O			Clase P		
	Semana 11-17/09 2017	Semana 18-24/09 2017	Variación €	Semana 11-17/09 2017	Semana 18-24/09 2017	Variación €	Semana 11-17/09 2017	Semana 18-24/09 2017	Variación €
PRECIO MEDIO NACIONAL	178,52	173,60	-4,92	178,41	171,91	-6,50	166,70	163,74	-2,96

D-2)-PORCINO CEBADO

Euros/kg vivo

MERCADO REPRESENTATIVO	SELECTO			NORMAL			GRASO		
	Semana 11-17/09 2017	Semana 18-24/09 2017	Variación €	Semana 11-17/09 2017	Semana 18-24/09 2017	Variación €	Semana 11-17/09 2017	Semana 18-24/09 2017	Variación €
Albacete	1,52	1,47	-0,05	1,49	1,44	-0,05	1,46	1,41	-0,05
Barcelona	--	--	--	1,40	1,35	-0,05	1,37	1,32	-0,05
Huesca	1,41	1,36	-0,05	1,39	1,34	-0,05	1,37	1,32	-0,05
Lleida	1,40	1,35	-0,05	1,39	1,34	-0,05	1,38	1,33	-0,05
Murcia	1,40	1,36	-0,05	1,39	1,34	-0,05	1,38	1,34	-0,05
Pontevedra	1,45	1,40	-0,05	1,42	1,38	-0,05	1,85	1,80	-0,05
Salamanca	1,40	1,36	-0,05	1,40	1,34	-0,05	1,38	1,34	-0,05
Segovia	1,36	1,31	-0,05	1,35	1,30	-0,05	1,44	1,41	-0,03
Zaragoza	1,43	1,38	-0,05	1,39	1,34	-0,05	1,38	1,33	-0,05

PRECIOS EN MERCADOS REPRESENTATIVOS - PRODUCTOS GANADEROS - PORCINO

**E) - PORCINO PRECOZ
LECHONES, OTRAS CALIDADES.**

Euro/100 Kg vivo

Cerdas de Desvieje	Semana 11-17/09 2017	Semana 18-24/09 2017	Variación €
Cerdas de Desvieje	71,53	68,56	-2,97
CERDOS CEBADOS			
Categoría U	137,82	133,37	-4,45
LECHONES			
Lleida.Base 20kg de peso.	135,00	140,00	5,00
Segovia.Base 20kg de peso.	187,50	192,50	5,00
Media nacional. Calidad Normal. Base 20 kg de peso	154,25	159,08	4,84

F) - TRONCO IBÉRICO

Euro/100 Kg vivo

TOSTONES	Semana 11-17/09 2017	Semana 18-24/09 2017	Variación €
De 5 a 9 kilos	327,32	327,32	0,00
De 9 a 12 kilos	522,04	522,04	0,00
LECHONES			
Lechón Ibérico Cruzado Base 23 kg	380,17	380,71	0,54
MARRANOS			
Marranos Ibéricos de 35 a 60 kg	322,00	322,00	0,00
PRIMALES			
Primals Ibéricos de 60 a 100 kg	273,78	273,78	0,00
CERDO CEBADO			
Cerdo Cebado (Intensivo)	218,54	218,55	0,01
Cerdo Cebado de Campo (Extensivo)	232,60	232,60	0,00
Cerdo Cebado de Bellota 100% Ibérico	--	--	--
DESVEJEJE			
Reproductores de desvieje	134,78	134,78	0,00
REPRODUCTORES			
Reproductores >6 meses	341,21	348,58	7,37
CASTRONAS			
Castronas	100,00	100,00	0,00

Denominaciones de acuerdo con la Norma de Calidad (RD 4/2014)

PRECIOS DE MERCADO. PAÍSES MIEMBROS UE

Semana 37 (del 11 al 17 de septiembre). Año 2017

**1.- PRECIO MEDIO NACIONAL (EUROS\100 kg CANAL) DE CANALES DE BOVINO PESADO
SEGÚN MODELO COMUNITARIO DE CLASIFICACIÓN (R(CE) No 1249/2008 y R(UE) No 148/2014)
(Euros/100 kg)**

CATEGORIA	CLASE DE CONFORMACIÓN Y DE ESTADO DE ENGRASAMIENTO	Alemania (DE)	Irlanda (IE)	España (ES)	Francia (FR)	Italia (IT)	Polonia (PL)	Portugal (PT)	Reino Unido (UK)	UE-28	% España / UE
Categoría A: Canales de machos jóvenes sin castrar de más de 12 y menos 24 meses	Muy buena y poco cubierta (U-2)	400,5	381,2	409,7	417,0	432,4	340,5	390,9	414,9	410,8	-0,3
	Muy buena y cubierta (U-3)	395,5	380,4	408,1	401,0	427,6	344,5	386,0	409,3	399,8	2,1
	Buena y poco cubierta (R-2)	393,6	368,2	382,8	387,0	389,9	332,1	371,8	402,6	379,5	0,9
	Buena y cubierta (R-3)	388,7	370,7	386,8	382,0	403,9	332,1	375,7	402,5	382,1	1,2
	Menos buena y poco cubierta (O-2)	353,2	350,5	350,0	330,0	322,3	319,9	332,5	356,8	341,6	2,4
	Menos buena y cubierta (O-3)	358,5	354,7	351,5	330,0	327,9	321,5	354,0	365,0	350,7	0,2
	Categoría A		384,1	369,6	388,7	386,6	422,0	326,1	369,8	388,3	381,4
Categoría D: Hembras paridas	Buena y cubierta (R-3)	345,1	333,2	259,6	382,0	311,4	293,7	248,7	339,4	355,7	-27,0
	Buena y grasa (R-4)	347,1	332,4	271,1	364,0	341,9	295,8	251,1	335,2	329,4	-17,7
	Menos buena y poco cubierta (O-2)	318,9	310,8	227,2	331,0	267,7	272,6	209,5	301,0	279,7	-18,8
	Menos buena y cubierta (O-3)	323,8	313,8	217,8	328,0	285,5	281,7	209,7	314,1	302,0	-27,9
	Menos buena y grasa (O-4)	328,2	315,0	286,1	318,0	291,7	289,7	222,2	311,1	310,0	-7,7
	Mediocre y poco cubierta (P-2)	259,9	283,6	189,9	271,0	230,2	236,9	185,9	267,1	247,9	-23,4
	Mediocre y cubierta (P-3)	270,8	305,9	234,9	296,0	260,6	241,9	195,2	283,7	286,6	-18,0
	Categoría D		313,6	310,6	232,0	330,7	255,6	272,1	203,1	304,0	297,7
Categoría E: Hembras de más de 12 meses	Muy buena y poco cubierta (U-2)	385,5	389,6	420,4	451,0	419,5	323,4	394,6	426,8	415,4	1,2
	Muy buena y cubierta (U-3)	382,8	395,4	408,7	455,0	457,4	319,0	394,8	431,0	426,6	-4,2
	Buena y poco cubierta (R-2)	380,1	376,8	397,6	385,0	419,4	313,6	383,0	416,2	381,0	4,4
	Buena y cubierta (R-3)	375,1	382,1	382,3	395,0	446,6	315,9	372,3	421,9	387,4	-1,3
	Buena y grasa (R-4)	371,3	379,6	400,0	382,0	254,0	318,3	338,8	421,1	400,3	-0,1
	Menos buena y poco cubierta (O-2)	313,8	352,9	331,7	326,0	281,4	292,5	359,7	385,1	315,9	5,0
	Menos buena y cubierta (O-3)	326,7	366,4	357,2	334,0	286,8	299,5	344,5	404,4	343,8	3,9
	Menos buena y grasa (O-4)	329,4	365,6	329,8		265,6	302,1		408,2	380,0	-13,2
	Categoría E		360,8	377,1	394,2	411,1	434,0	304,7	373,1	416,8	388,2
Categoría Z: Canales de machos y hembras de más de 8 y menos de 12 meses	Muy buena y poco cubierta (U-2)			420,2		474,8		387,9		429,9	-2,3
	Muy buena y cubierta (U-3)			410,7		496,5		386,6		411,5	-0,2
	Buena y poco cubierta (R-2)			398,5		425,5	309,4	369,6		396,1	0,6
	Buena y cubierta (R-3)			396,2		410,5	329,7	376,1	332,7	395,9	0,1
	Menos buena y poco cubierta (O-2)			355,9		438,4	299,3	318,4		364,1	-2,2
	Menos buena y cubierta (O-3)			348,1			295,8	345,9	321,6	354,8	-1,9
	Categoría Z			380,7		471,5	302,5	343,3	324,0	382,4	-0,5

**2.- PRECIO MEDIO NACIONAL DE ANIMALES VIVOS DE LA ESPECIE BOVINA EN MERCADOS REPRESENTATIVOS
(R(UE) N° 807/2013)**

CATEGORIA	Alemania (DE)	Irlanda (IE)	España (ES)	Francia (FR)	Italia (IT)	Polonia (PL)	Reino Unido (UK)	UE-28	% España / UE
Bovinos de mas de 6 y menos de 12 meses (Euros/100 kg vivo) (Media ponderada Frison y Cruzado)	195,00	233,00	244,11	269,00	291,00	242,37	207,84	240,82	1,37
Terberos de 8 días a 4 semanas (Euros/cabeza):									
. FRISON/PAIS	96,34	168,59	96,25	72,00	124,44	145,68	51,33	99,87	-3,62
. CRUZADO	172,40	267,20	195,00	204,00	242,53	183,27	224,97	212,87	-8,40

PRECIOS DE MERCADO. PAÍSES MIEMBROS UE
Semana 37 (del 11 al 17 de septiembre). Año 2017

B) OVINO

PRECIO MEDIO NACIONAL DE CANALES DE OVINO EN MERCADOS REPRESENTATIVOS (R(CE) No 315/2002)
(EUROS\100 kg CANAL)

CATEGORIA	Bélgica (BE)	Alemania (DE)	España (ES)	Francia (FR)	Irlanda (IE)	Italia (IT)	Holanda (NL)	Polonia (PL)	Portugal (PT)	Reino Unido (UK)	UE-28	% España / UE
Canales de Corderos Pesados (>13 kg)	(*)	565,59	601,02	647,00	429,15	521,00	535,33	351,54		446,51	491,10	22,38
Canales de Corderos Ligeros (<13 kg)			655,20			634,00		(*)	478,00		601,73	8,89

CATEGORIA	Bulgaria (BG)	Estonia (EE)	Grecia (EL)	Croacia (HR)	Letonia (LV)	Hungría (HU)	Rumanía (RO)	Eslovenia (SI)	Eslovaquia (SK)	UE-28	% Eslovaquia/UE
Canales de Corderos Pesados (>13 kg)		"c"		479,25	294,71		(*)			491,10	-2,41
Canales de Corderos Ligeros (<13 kg)	563,47	(*)	537,15	544,58	357,08	591,64	(*)	575,69	"c"	601,73	-9,50

"c" Confidential

(*) Data unavailable

C) PORCINO

PRECIO MEDIO NACIONAL DE LA ESPECIE PORCINA, SEGÚN MODELO COMUNITARIO DE CLASIFICACIÓN (R(CE) No 1249/2008 y R(UE) No 148/2014)
(EUROS\100 kg CANAL)

CATEGORIA	Bélgica (BE)	Alemania (DE)	España (ES)	Francia (FR)	Irlanda (IE)	Italia (IT)	Holanda (NL)	Polonia (PL)	Portugal (PT)	Reino Unido (UK)	UE-28	% España / UE
Porcino. Clase S (>60% magro)	155,20	175,53	174,77	158,00	(*)		150,27	170,61	192,00	184,05	170,15	2,71
Porcino. Clase E (60-55% magro)	146,30	170,35	172,69	149,00	(*)	(*)	149,13	168,31	192,00	181,07	167,66	3,00
Porcino. Clase R (50-45% magro)		139,16	178,52			221,98				169,22	191,39	-6,73
Lechones (Euros/unidad)	44,00	59,60	30,85	27,00		85,83	38,50	45,43	40,00	66,21	46,75	-34,01

D) POLLOS Y HUEVOS

PRECIO MEDIO NACIONAL DE CANALES DE POLLOS (65% RENDIMIENTO), Y DE HUEVOS, MEDIA DE LAS CLASES L Y M
SEGÚN MODELO COMUNITARIO DE CLASIFICACIÓN (R(CE) N° 546/2003)

CATEGORIA	Bélgica (BE)	Alemania (DE)	España (ES)	Francia (FR)	Irlanda (IE)	Italia (IT)	Holanda (NL)	Polonia (PL)	Portugal (PT)	Reino Unido (UK)	UE-28	% España / UE
Pollos. 65% de rendimiento (Euros/100kg canal)	165,00	271,00	158,15	230,00	97,72	230,00	171,00	129,70	152,00	(*)	183,74	-13,93
Huevos. Media Clases L y M (Euros/100 kg)	98,11	157,42	109,82	127,36	133,93	204,56	125,00	139,14	125,66	(*)	137,83	-20,32



GOBIERNO
DE ESPAÑA

MINISTERIO
DE AGRICULTURA Y PESCA,
ALIMENTACIÓN Y MEDIO AMBIENTE