



27 de julio 2016

Índice:

1. Precios Medios Nacionales, comentarios y gráficos
2. Precios en Mercados Representativos UE (nacionales)
 - 2.1 Cereales
 - 2.2 Vinos de mesa
 - 2.3 Aceites y Semillas
 - 2.4 Frutas y Hortalizas
 - 2.5 Vacuno
 - 2.6 Ovino
 - 2.7 Porcino
3. Precios en Mercados Representativos UE (semana anterior)



GOBIERNO
DE ESPAÑA

MINISTERIO
DE AGRICULTURA, ALIMENTACIÓN
Y MEDIO AMBIENTE

SECRETARÍA GENERAL TÉCNICA

Subdirección General de Estadística

sgestadi@magrama.es

<http://www.magrama.gob.es/es/estadistica/temas/default.aspx>

Publicación elaborada por la
Secretaría General Técnica
Subdirección General de Estadística



MINISTERIO DE AGRICULTURA, ALIMENTACIÓN Y MEDIO AMBIENTE

Edita

© Ministerio de Agricultura, Alimentación y Medio Ambiente
Secretaría General Técnica
Centro de Publicaciones
Catálogo de Publicaciones de la Administración General del Estado:
<http://publicacionesoficiales.boe.es/>

N.I.P.O.: 280-15-017-3

Se permite la utilización, copia o reproducción de los datos de este Boletín siempre que se cite expresamente su procedencia

PRECIOS MEDIOS NACIONALES AGRÍCOLAS

PRODUCTOS AGRÍCOLAS (especificaciones)		Semana 28 11-17/07	Semana 29 18-24/07	Variación semanal euros	Variación semanal %
CEREALES, alfalfa y pisa de girasol					
(1)	Trigo blando panificable (€/t)	160,38	159,71	-0,67	-0,42
(1)	Cebada pienso (€/t)	148,44	147,97	-0,47	-0,32
(1)	Maíz grano (€/t)	173,72	173,81	0,09	0,05
(4)	Arroz cáscara (€/t)	308,22	308,22	0,00	0,00
(1)	Alfalfa (€/t)	154,15	154,15	0,00	0,00
(1)	Pipa de girasol (€/t)	369,00	369,00	0,00	0,00
VINOS (sin Indicación Geográfica)					
(2)	Vino blanco (€/hgdo)	2,33	2,25	-0,08	-3,43
(2)	Vino tinto, 12 puntos de color (€/hgdo)	2,78	2,85	0,07	2,52
ACEITES VEGETALES					
(3)	Aceite de oliva virgen, de 0,8° a 2° (€/100 kg)	303,93	304,82	0,89	0,29
(3)	Aceite de oliva lampante, más de 2° (€/100 kg)	296,90	298,47	1,57	0,53
(3)	Aceite de orujo crudo (€/100 kg)	98,89	98,89	0,00	0,00
(3)	Aceite girasol refinado (€/100 kg)	83,84	83,84	0,00	0,00
FRUTAS					
(4)	Limón (€/100 kg)	98,10	90,48	-7,62	-7,77
(4)	Naranja (€/100 kg)	70,50	80,00	9,50	13,48
(4)	Albaricoque (€/100 kg)	85,85	87,92	2,07	2,41
(4)	Cereza (€/100 kg)	165,32	170,98	5,66	3,43
(4)	Ciruela (€/100 kg)	65,81	65,10	-0,71	-1,08
(4)	Melocotón (€/100 kg)	57,37	50,60	-6,77	-11,80
(4)	Plátano (€/100 kg)	27,66	25,45	-2,21	-7,99
HORTALIZAS					
(4)	Acelga (€/100 kg)	52,70	52,70	0,00	0,00
(4)	Cebolla (€/100 kg)	24,49	20,48	-4,01	-16,39
(4)	Judía verde tipo plana (€/100 kg)	167,35	158,83	-8,52	-5,09
(4)	Lechuga Romana (€/100 kg)	31,84	31,84	0,00	0,00
(4)	Melón Piel de Sapo (€/100 kg)	39,55	34,47	-5,08	-12,84
(4)	Pepino (€/100 kg)	49,29	46,83	-2,46	-5,00
(4)	Pimiento verde tipo italiano (€/100 kg)	72,42	70,01	-2,42	-3,34
(4)	Sandía con pepitas (€/100 kg)	18,44	14,54	-3,90	-21,13
(4)	Tomate liso (€/100 kg)	46,45	50,43	3,98	8,58
(4)	Patata (€/100 kg)	34,67	34,67	0,00	0,00

Posición comercial:

(1) Entrada industria; (2) Salida bodega; (3) Salida almazara; (4) Granel: sobre árbol, finca, almacén, agricultor, alhóndiga, lonja

- **CEREALES** (=): Estabilidad en el precio de los cereales, con leves variaciones en el trigo blando panificable (-0,42%), en la cebada pienso (-0,32%) y en el maíz grano (0,05%). En el arroz cáscara se repitieron los mismos precios que en la semana precedente (0,00%), igual comportamiento registraron la alfalfa (0,00%) y la pipa de girasol (0,00%).
- **VINOS SIN DOP/IGP** (▼▲): Descenso del (-3,43%) en las cotizaciones del vino blanco, mientras que el vino tinto registró una subida de precios del 2,52%.
- **ACEITES VEGETALES** (=): Subidas de precios modestas en los precios del aceite de oliva, anotándose alzas del 0,29% en el aceite de oliva virgen y del 0,53% en el aceite de oliva lampante. El aceite de orujo crudo mantiene sus cotizaciones (0,00%). El precio del aceite de girasol refinado no sufre variaciones (0,00%).
- **CÍTRICOS** (▼▲): Cerrándose la campaña de cítricos, una semana más desciende el precio medio en origen del limón (-7,77%) y se incrementa el de la naranja Valencia Late (13,48%).
- **FRUTA DE HUESO** (▲▼): En consonancia con las tendencias de la semana anterior, disminuyen las cotizaciones de melocotón (-11,8%) y ciruela (-1,08%), en plena campaña, mientras que se incrementan las de la cereza (3,43%) y el albaricoque (2,41%), que se acercan al final de sus temporadas.
- **HORTALIZAS** (▼): Predominio de descensos esta semana en los mercados hortícolas, entre los que destacan el de la sandía con pepitas (-21,13%) y el del melón piel de sapo (-12,84%), ambos en plena temporada, así como el de la cebolla (-16,39%), a medida que cobra importancia el volumen comercializado de las variedades de grano, de precios más bajos. Estabilidad en la cotización de la patata (0,00%).

PRECIOS MEDIOS NACIONALES AGRÍCOLAS

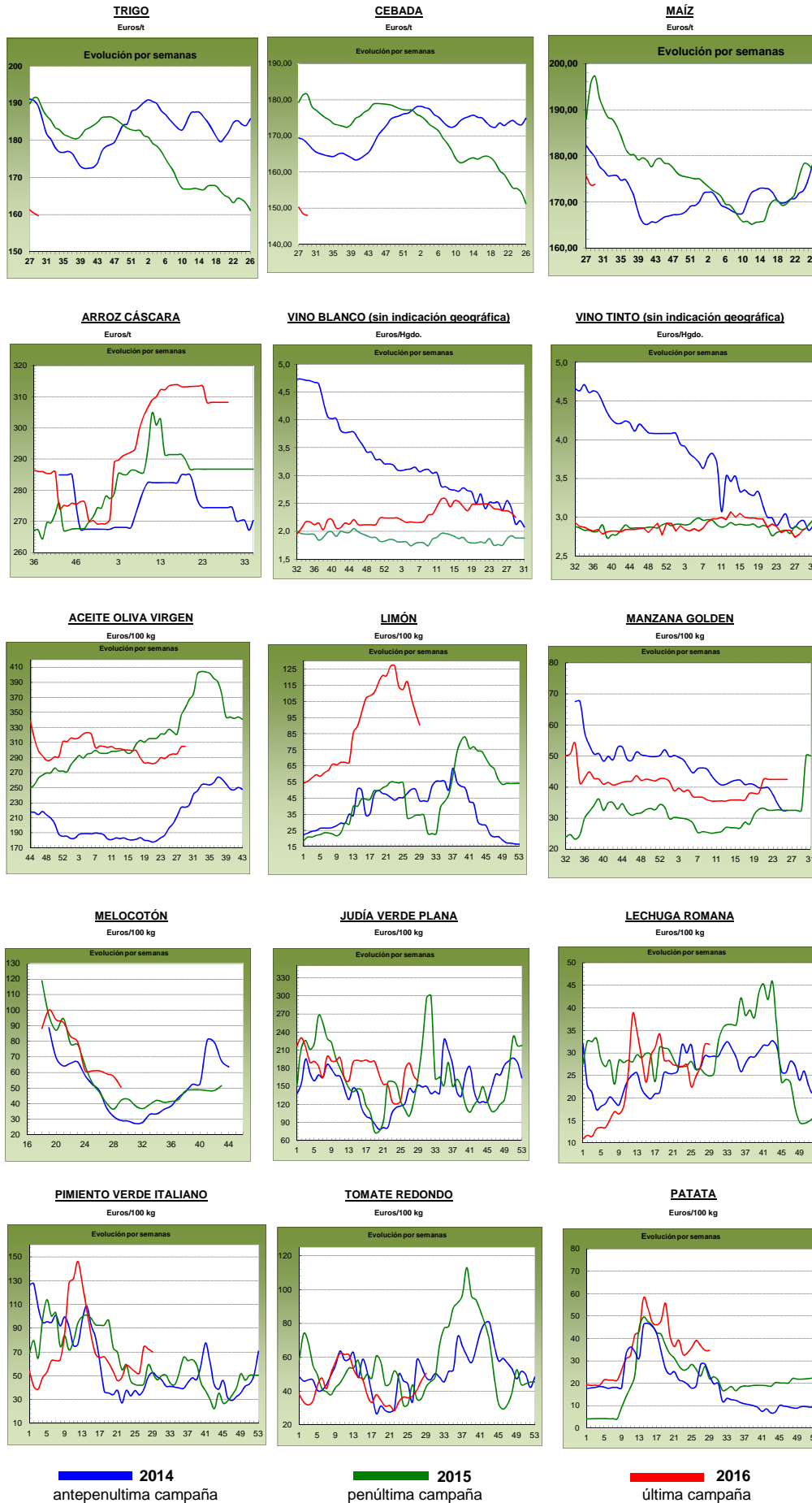

PRECIOS MEDIOS NACIONALES GANADEROS

PRODUCTOS GANADEROS (especificaciones)		Semana 28 11-17/07	Semana 29 18-24/07	Variación semanal euros	Variación semanal %
VACUNO					
(5)	Ternera, 180-300 kilos (€/100 kg canal)	368,89	369,37	0,48	0,13
(5)	Machos de 12 a 24 meses (Clase R) (€/100 kg canal)	358,18	357,83	-0,35	-0,10
(5)	Animales de 8 a 12 meses (Clase R) (€/100 kg canal)	375,52	374,44	-1,08	-0,29
(5)	Bovino vivo, conjunto categorías (€/100 kg vivo)	188,80	188,85	0,05	0,03
CORDERO					
(5)	Corderos 9-19 kilos (€/100 kg canal)	567,97	574,45	6,48	1,14
(5)	Corderos 12-16 kilos (€/100 kg canal)	521,53	527,71	6,18	1,18
PORCINO					
(5)	Porcino >60% magro (Clase S) (€/100 kg canal)	166,79	168,75	1,96	1,18
(5)	Porcino 60-55% magro (Clase E) (€/100 kg canal)	160,92	163,53	2,61	1,62
(5)	Porcino 55-50% magro (Clase U) (€/100 kg canal)	168,90	170,00	1,10	0,65
(5)	Porcino 50-45% magro (Clase R) (€/100 kg canal)	171,30	171,36	0,06	0,04
(5)	Lechón 20 kg (€/unidad)	34,95	33,36	-1,59	-4,55
POLLO					
(6)	Pollo, media de canales del 83% y 65% rdto. (€/100 kg canal)	165,78	165,95	0,17	0,10
(6)	Pollo P10 (83% rdto.) (€/100 kg canal)	168,95	169,18	0,23	0,14
(6)	Pollo P90 (65% rdto.) (€/100 kg canal)	165,41	165,58	0,17	0,10
HUEVOS					
(7)	Huevos, media Clase L y M (€/100 kg)	74,61	75,20	0,59	0,79
(7)	Huevos - Clase L (€/docena)	0,60	0,61	0,01	1,67
(7)	Huevos - Clase M (€/docena)	0,53	0,53	0,00	0,00
CONEJO					
(8)	Conejo 1,8-2,2 kilo, vivo (€/100 kg)	153,78	166,47	12,69	8,25
LECHE Y PRODUCTOS LÁCTEOS					
(10)	Suero de leche en polvo (€/100 kg)	59,48	54,19	-5,29	-8,89
(9)	Leche de vaca (€/100 litros). Fuente: FEAGA	Precio mayo 2016: 29,20 €/100 litros			
MIEL					
(11)	Miel multifloral a granel (€/100 kg)	Precio mayo 2016: 326,07 €/100 kg			

Posición comercial:

- (5) Entrada matadero; (6) Salida muelle matadero; (7) Salida muelle centro de embalaje; (8) Salida granja; (9) Precio pagado al ganadero
 (10) Precio franco fábrica sin impuestos ni costes; (11) Venta a la industria o mayorista

COMENTARIOS DE MERCADO

- **VACUNO** (=): Leves variaciones en el precio de la **canal de vacuno**, con diferencias del 0,13% en la canal de ternera, del (-0,10%) en la de los machos 12-24 meses y del (-0,29%) en las de los animales 8-12 meses. En cuanto a las cotizaciones de los **animales con destino vida**, la variación registrada esta semana es del 0,03%.
- **CORDERO** (▲): Los precios de las canales de cordero suben un 1,16% de media, con una variación menor de la esperada debido a un estancamiento de la demanda, tanto interior como exterior. La oferta aumentó en espera de un mayor consumo, lo que no ayudó a la subida de cotizaciones, pero, lo más destacado, es el aumento de corderos de otras procedencias internacionales a precios muy competitivos, lo que hace que los precios se mantengan para dar salida al producto nacional.
- **PORCINO** (▲): Subida del 0,87% en las cotizaciones de las **canales de porcino de capa blanca**. El descenso en la oferta se empieza a igualar con el descenso en la demanda, sobre todo del exterior. Cambio de tendencia en el precio de los **lechones base 20 kg** (▼) debido a que la demanda ha bajado mucho al no salir porcino de cebo hacia el matadero y, por tanto, no dejar huecos en las explotaciones. Tras ocho semanas consecutivas de subidas de precios, con alzas acumuladas por más del 32,00%, esta semana se registra un descenso de cotizaciones del (-4,55%) que, si nos atenemos a comportamientos pasados en estas fechas, llevará a mantener los precios a la baja por varias semanas más.
- **POLLOS** (=): Equilibrio entre oferta y demanda, con variaciones en el precio de la canal de pollo del 0,10%.
- **HUEVOS** (▲): Tranquilidad en el mercado de los huevos, con una oferta y una demanda muy equilibradas, con lo que se registraron subidas del 1,67% en el precio de la Clase L y diferencias del 0,00% en la Clase M.
- **CONEJO** (▲): Nueva subida en el precio del conejo vivo de granja (8,25%), debido al descenso de la oferta.
- **PRODUCTOS LÁCTEOS**: El **suero de leche en polvo** (▼) registra un descenso del (-8,89%) en sus cotizaciones.

PRECIOS MEDIOS NACIONALES GANADEROS

VACUNO VIVO

Euro/100 kg vivo

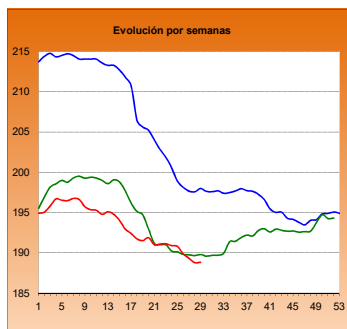

MACHOS 12-24 MESES (Clase R)

Euro/100 kg canal

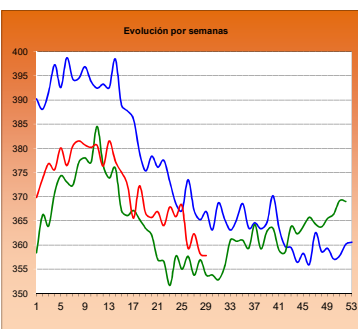

TERNERAS (Conjunto de Clases)

Euro/100 kg canal

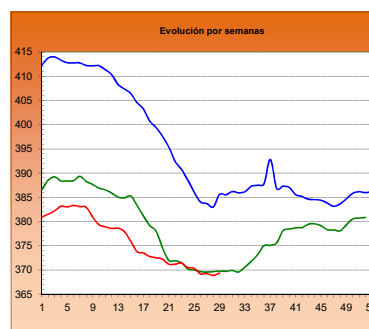

ANIMALES DE 8-12 MESES (Clase R)

Euro/100 kg canal

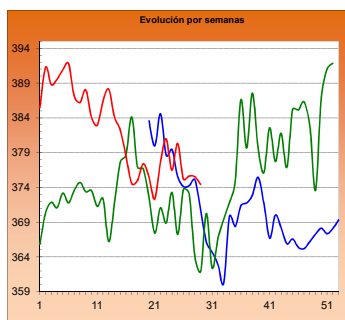

CORDERO 12-16 kilos

Euro/100 kg canal

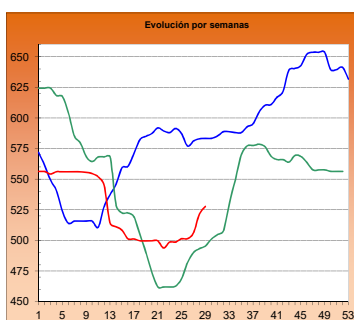

CORDERO 9-19 kilos

Euro/100 kg canal

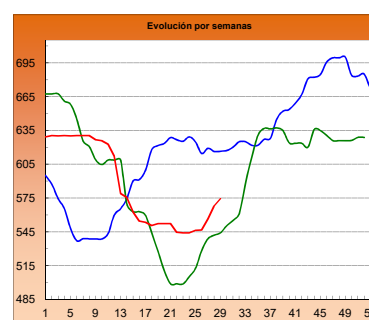

PORCINO >60% magro (Clase S)

Euro/100 kg canal

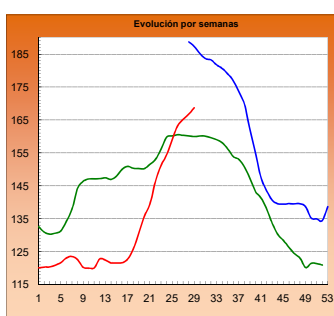

PORCINO 60-55% magro (Clase E)

Euro/100 kg canal

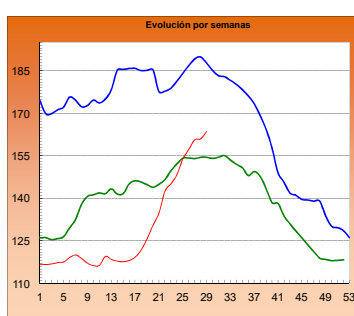

LECHONES Base 20 kg

Euro/unidad

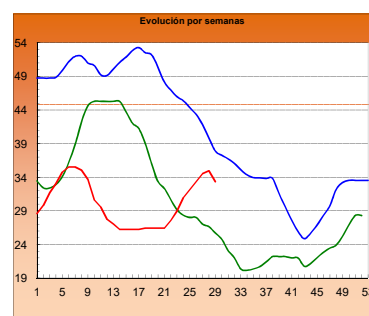

POLLO Canales del 83% y 65% rdto.

Euro/100 kg canal

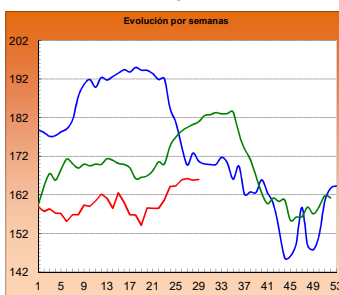

POLLO P90

Euro/100 kg canal

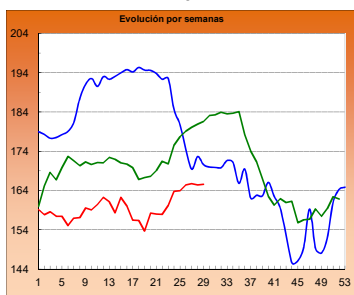

POLLO P10

Euro/100 kg canal

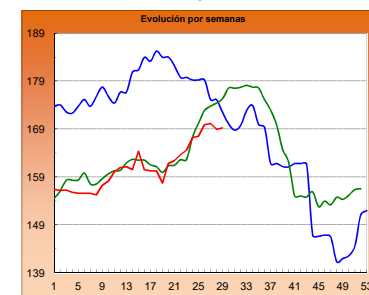

HUEVOS Clase L

Euro/ 100 kg canal

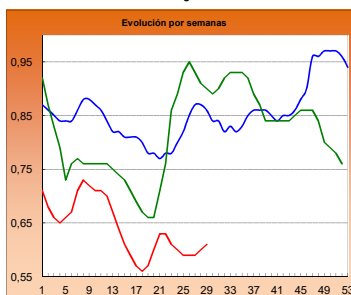

HUEVOS Clase M

Euro/ Docena

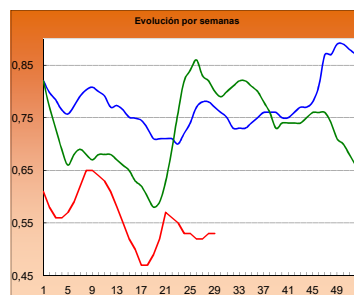

CONEJO VIVO

Euro/100 kg vivo

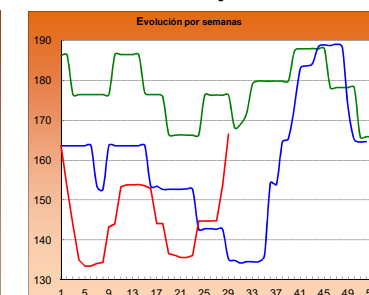

2014

2015

2016

I-2 PRECIOS EN MERCADOS REPRESENTATIVOS - CEREAL

Precios en Euro/Tonelada

REGLAMENTO (UE) N° 1272/2009 DE LA COMISION. Artículo 56, apartado 3.

Precios de comercio al por mayor. Mercancia nacional y/o importada, sobre vehículo

PRODUCTO	MERCADO REPRESENTATIVO	Semana 11-17/07 2016	Semana 18-24/07 2016	Variación €
Trigo Blando Panificable	Albacete	156,00	155,00	-1,00
	Ávila	155,00	150,00	-5,00
	Barcelona	171,00	171,00	0,00
	Burgos	151,40	151,20	-0,20
	Cádiz	184,00	184,00	0,00
	Huesca	159,00	159,00	0,00
	León	157,60	157,60	0,00
	Lérida	161,00	161,00	0,00
	Madrid	150,00	152,00	2,00
	Murcia	163,00	162,00	-1,00
	Navarra	160,00	158,00	-2,00
	Palencia	151,60	151,40	-0,20
	Pontevedra	170,00	170,00	0,00
	Salamanca	158,00	152,60	-5,40
	Segovia	153,00	151,00	-2,00
	Sevilla	184,00	184,00	0,00
	Soria	158,00	156,40	-1,60
Tarragona	163,00	163,00	0,00	
Valladolid	149,80	147,20	-2,60	
Zamora	158,00	158,00	0,00	
Trigo Duro	Cádiz	--	222,00	--
	Córdoba	229,00	220,00	-9,00
	Sevilla	--	222,00	--
	Zaragoza	230,00	230,00	0,00

I-2 PRECIOS EN MERCADOS REPRESENTATIVOS - CEREAL

Precios en Euro/Tonelada

REGLAMENTO (UE) N° 1272/2009 DE LA COMISION. Artículo 56, apartado 3.

Precios de comercio al por mayor. Mercancia nacional y/o importada, sobre vehículo

PRODUCTO	MERCADO REPRESENTATIVO	Semana 11-17/07 2016	Semana 18-24/07 2016	Variación €
Cebada Pienso	Albacete	141,60	139,60	-2,00
	Ávila	148,00	143,00	-5,00
	Baleares	--	146,00	--
	Ciudad Real	149,40	153,00	3,60
	La Coruña	153,00	153,00	0,00
	Cuenca	142,00	140,00	-2,00
	Gerona	154,00	155,00	1,00
	Granada	153,00	153,00	0,00
	Huesca	147,00	147,00	0,00
	León	147,00	147,00	0,00
	Lérida	150,00	150,00	0,00
	Murcia	155,00	153,00	-2,00
	Palencia	143,64	141,80	-1,84
	Pontevedra	159,00	159,00	0,00
	Segovia	141,00	139,00	-2,00
	Sevilla	162,00	160,00	-2,00
	Teruel	145,00	145,00	0,00
Zamora	143,00	142,80	-0,20	
Zaragoza	145,00	145,00	0,00	
Cebada Malta	Albacete	174,00	174,00	0,00
	Cuenca	174,00	174,00	0,00
	Huesca	159,00	159,00	0,00
	Navarra	165,00	165,00	0,00
	Valladolid	148,00	145,00	-3,00

I-2 PRECIOS EN MERCADOS REPRESENTATIVOS - CEREAL

Precios en Euro/Tonelada

REGLAMENTO (UE) N° 1272/2009 DE LA COMISION. Artículo 56, apartado 3.

Maíz grano, precios de comercio al por mayor. Mercancia nacional y/o importada, sobre vehículo

Arroz cáscara, arroz blanco precios salida almacén agricultor

PRODUCTO	MERCADO REPRESENTATIVO	Semana 11-17/07 2016	Semana 18-24/07 2016	Variación €
Maíz Grano	Badajoz	178,00	178,00	0,00
	Barcelona	179,00	179,00	0,00
	Cáceres	178,00	178,00	0,00
	La Coruña	175,00	178,00	3,00
	Gerona	179,00	179,00	0,00
	Huesca	168,00	168,00	0,00
	León	164,80	164,60	-0,20
	Lérida	170,00	169,00	-1,00
	Madrid	170,00	173,00	3,00
	Murcia	174,00	170,00	-4,00
	Navarra	175,00	173,00	-2,00
	Sevilla	188,00	182,00	-6,00
	Tarragona	173,00	173,00	0,00
	Valencia	174,00	177,00	3,00
Zaragoza	175,00	175,00	0,00	
Arroz cáscara (Indica)	Badajoz	295,78	295,78	0,00
	Sevilla	309,07	309,07	0,00
Arroz cáscara (Japónica)	Badajoz	318,25	318,25	0,00
	Sevilla	342,50	342,50	0,00
Arroz blanco (Indica)	Badajoz	572,36	572,36	0,00
	Sevilla	535,04	535,04	0,00
	Valencia	540,00	540,00	0,00
Arroz blanco (Japónica)	Badajoz	591,30	591,30	0,00
	Sevilla	537,78	537,78	0,00
	Valencia	606,00	606,00	0,00
Arroz blanco vaporizado (Indica)	Badajoz	638,00	638,00	0,00
	Sevilla	749,36	749,36	0,00
	Valencia	600,00	600,00	0,00
Arroz partido	Badajoz	322,00	322,00	0,00
	Valencia	325,00	325,00	0,00

**I-3 PRECIOS EN MERCADOS REPRESENTATIVOS
VINOS BLANCO Y TINTO SIN INDICACION GEOGRAFICA
Reglamentos UE N° 479/2008 y 144/2013**

**En €/hgdo, salida bodega, a granel, pago al contado sin I.V.A.
Precio de vino tinto referido al producto de 12 puntos de color**

PRODUCTO	MERCADO REPRESENTATIVO	Semana 11 - 17/07 28 2016	Semana 18 - 24/07 29 2016	Variación €
VINO BLANCO	Albacete	2,82	2,81	-0,01
	Badajoz	2,50	2,50	0,00
	Ciudad Real	2,48	2,25	-0,23
	Cuenca	2,39	2,35	-0,04
	Toledo	1,80	1,89	0,09
VINO TINTO	Albacete	2,68	2,87	0,19
	Ciudad Real	2,77	2,77	0,00
	Cuenca	2,93	3,19	0,26
	Badajoz	2,42	2,42	0,00
	Murcia	3,06	3,03	-0,02
	Toledo	3,08	3,15	0,07
	Valencia	2,87	2,87	0,00

I-4 PRECIOS EN MERCADOS REPRESENTATIVOS DE ACEITES

Aceites. Precios sobre almazara, en €/100 kg, sin I.V.A.Rgtos C.E. 865/04 y 826/08

Semilla de girasol. Precios en centros de demanda, en €/100 kg, sin I.V.A. Rgto C.E.E. 3405/93

PRODUCTO Y ESPECIFICACIONES	MERCADO REPRESENTATIVO	Semana 28 11 -17/07 2016	Semana 29 18 -24/07 2016	Variación €
ACEITE DE OLIVA VIRGEN EXTRA Menos de 0,8°	Badajoz	310,00	310,00	0,00
	Ciudad Real	310,00	313,00	3,00
	Córdoba	314,00	314,00	0,00
	Granada	300,00	305,00	5,00
	Jaén	311,15	312,17	1,02
	Málaga	309,45	308,60	-0,85
	Sevilla	317,68	317,68	0,00
	Tarragona	322,50	322,50	0,00
	Toledo	311,00	311,00	0,00
ACEITE DE OLIVA VIRGEN De 0,8° a 2°	Badajoz	297,50	297,50	0,00
	Córdoba	307,50	307,50	0,00
	Granada	280,00	290,00	10,00
	Jaén	305,56	305,50	-0,06
	Sevilla	305,50	306,00	0,50
	Cadiz	302,00	306,00	4,00
	Tarragona	310,00	310,00	0,00
	Toledo	302,00	302,00	0,00
ACEITE DE OLIVA LAMPANTE Más de 2°	Córdoba	300,00	300,00	0,00
	Granada	283,63	283,63	0,00
	Jaén	297,63	299,90	2,27
	Málaga	296,45	296,45	0,00
	Sevilla	296,34	299,50	3,16
	Tarragona	285,00	285,00	0,00
	Badajoz	292,50	292,50	0,00
ACEITE DE OLIVA REFINADO	Córdoba	294,63	294,63	0,00
	Jaén	296,93	296,93	0,00
	Tarragona	305,00	305,00	0,00
ACEITE DE ORUJO CRUDO	Córdoba	100,00	100,00	0,00
	Jaén	99,68	99,68	0,00
	Tarragona	97,00	97,00	0,00
ACEITE DE ORUJO REFINADO	Córdoba	140,78	140,78	0,00
	Jaén	137,75	137,75	0,00
	Tarragona	137,00	137,00	0,00
ACEITE DE GIRASOL REFINADO	Córdoba	84,18	84,18	0,00
	Sevilla	83,33	83,33	0,00
	Tarragona	84,00	84,00	0,00
PIPA DE GIRASOL	Andalucía	-	-	-
	Centro-Norte	369,00	369,00	0,00

I-5 PRECIOS EN MERCADOS REPRESENTATIVOS - FRUTAS Y HORTALIZAS

PRECIOS DE PRODUCTOS NACIONALES

Mercados representativos de producción

Rgtos. CE 1234/2007 y 543/2011

En €/100 kg, a salida agrupación de productores, envasado, sin I.V.A, incluyendo el precio del envase.

CÍTRICOS

PRODUCTO	MERCADO	VARIEDAD O TIPO	CAT.	CALIBRE mm	DIA/MES						
					18/7	19/7	20/7	21/7	22/7	23/7	24/7
LIMÓN	Alicante	Verna	I	3-4	-	190,00	203,00	-	-	-	-
NARANJA	Valencia	Valencia Late	I	6-9	-	-	-	70,04	-	-	-

FRUTAS DE PEPITA

PRODUCTO	MERCADO	VARIEDAD O TIPO	CAT.	CALIBRE mm	DIA/MES						
					18/7	19/7	20/7	21/7	22/7	23/7	24/7
MANZANA	Lleida	Golden Delicious	I	70-80	57,76	57,29	52,32	57,83	55,70	-	-
PERA	Lleida	Conferencia	I	60-65+	66,53	69,30	68,29	67,10	66,95	-	-
		Ercolini	I	<55	-	118,00	107,00	-	98,00	-	-
		Limonera	I	60-65	76,00	73,00	71,00	73,00	74,00	-	-

FRUTAS DE HUESO

PRODUCTO	MERCADO	VARIEDAD O TIPO	CAT.	CALIBRE mm	DIA/MES						
					18/7	19/7	20/7	21/7	22/7	23/7	24/7
ALBARICOQUE	Murcia Zaragoza	-		45-50	120,00	120,00	120,00	120,00	120,00	-	-
		-		45-50	108,47	124,02	126,79	-	122,99	112,09	-
CEREZA	Zaragoza	-		22 y más	130,88	150,17	130,00	-	123,76	130,00	-
MELOCOTÓN	Lleida	Pulpa amarilla	I	A/B	80,03	80,59	80,51	80,93	78,72	-	-
	Lleida	Pulpa blanca	I	A/B	-	69,00	69,00	67,00	66,00	-	-
	Murcia	Pulpa amarilla	I	A/B	90,00	90,00	85,00	85,00	85,00	-	-
NECTARINA	Lleida	Pulpa amarilla	I	A/B	87,40	87,42	87,84	87,25	85,95	-	-
	Lleida	Pulpa blanca	I	A/B	75,85	76,29	76,38	68,00	67,58	-	-
	Murcia	Pulpa amarilla	I	A/B	75,00	80,00	75,00	80,00	75,00	-	-
	Zaragoza	Pulpa amarilla	I	A/B	66,30	68,71	70,60	-	68,34	68,84	-
PARAGUAYA	Lleida	-	I	A/B	96,82	96,65	96,60	97,31	96,08	-	-
	Murcia	-	I	A/B	80,00	80,00	80,00	85,00	80,00	-	-

I-5 PRECIOS EN MERCADOS REPRESENTATIVOS - FRUTAS Y HORTALIZAS

PRECIOS DE PRODUCTOS NACIONALES

Mercados representativos de producción

Rgtos. CE 1234/2007 y 543/2011

En €/100 kg, a salida agrupación de productores, envasado, sin I.V.A, incluyendo el precio del envase.

HORTALIZAS

PRODUCTO	MERCADO	VARIEDAD O TIPO	CAT.	CALIBRE mm.	DIA/MES						
					18/7	19/7	20/7	21/7	22/7	23/7	24/7
AJO	Córdoba	Morado		45-55	265,00	265,00	265,00	265,00	265,00	-	-
	Córdoba	Spring Blanco		50-60	240,00	240,00	240,00	240,00	240,00	-	-
	Córdoba	Spring Violeta		50-60	220,00	220,00	220,00	220,00	220,00	-	-
	Cuenca	Morado		45-55	275,00	275,00	275,00	275,00	275,00	-	-
	Cuenca	Spring Blanco		50-60	280,00	280,00	280,00	280,00	280,00	-	-
BERENJENA	Almería	Alargada		40y+	54,00	60,00	50,52	50,00	55,81	-	-
CALABACÍN	Almería	-		14-21	32,00	35,00	34,25	42,50	38,50	-	-
CHAMPIÑÓN	La Rioja	Cerrado		30-65	148,93	147,98	147,84	148,90	148,74	-	-
JUDÍA VERDE	Almería	Plana		-	142,50	100,59	104,12	78,57	-	-	-
LECHUGA	Murcia	Iceberg	I	400 g y +	105,00	110,00	110,00	105,00	110,00	-	-
	Murcia	Baby	I	-	120,00	120,00	120,00	120,00	120,00	-	-
	Murcia	Romana	I	-	100,00	100,00	100,00	105,00	100,00	-	-
MELÓN	Murcia	Amarillo		1000 a 1500 g	38,00	38,00	38,00	39,00	39,00	-	-
	Murcia	Cantaloupe		800-1250 g	50,00	50,00	50,00	50,00	52,00	-	-
	Murcia	Galia		800-1250 g	40,00	39,00	40,00	40,00	40,00	-	-
	Murcia	Piel de Sapo		800-1250 g	47,00	45,00	45,00	45,00	47,00	-	-
PIMIENTO	Almería	Cuadrado Color (rojo o amarillo)	I	700 mm y +	-	-	80,00	-	66,00	-	-
	Almería	Cuadrado Verde	I	700 mm y +	61,00	-	-	-	-	-	-
	Murcia	Cuadrado Color (rojo o amarillo)	I	70 mm y +	101,02	103,06	101,78	102,99	100,72	-	-
	Murcia	Cuadrado Verde	I	70 mm y +	100,00	97,44	101,61	101,67	101,79	-	-
SANDÍA	Murcia	Sin semillas		800-1250 g	30,00	30,00	30,00	30,00	30,00	-	-
	Valencia	Con semillas		3-6	-	16,67	16,67	-	-	-	-
	Valencia	Sin semillas		2-6	-	-	-	25,15	25,15	-	-
TOMATE	Almería	Redondo	I	57-100 mm	38,24	43,00	53,00	46,00	63,00	64,00	-
	Almería	Racimo	I	-	-	74,00	67,00	73,00	62,00	75,00	-
	Almería	Cereza	I	-	-	99,00	92,00	86,00	73,00	113,00	-
	Murcia	Redondo	I	57-100 mm	70,00	80,00	70,00	80,00	80,00	-	-

I-6 PRECIOS EN MERCADOS REPRESENTATIVOS VACUNO Y OVINO

A) BOVINO

1.- PRECIO MEDIO NACIONAL (Euro/100 kg Canal) DE CANALES DE BOVINO PESADO SEGÚN MODELO COMUNITARIO DE CLASIFICACIÓN (R(CE) No 1249/2008 y R(UE) No 148/2014).

CATEGORÍA	CLASE DE CONFORMACIÓN Y DE ESTADO DE ENGRASAMIENTO	Semana 11-17/07 2016	Semana 18-24/07 2016	Variación €
Categoría A: Canales de machos jóvenes sin castrar de más de un año y menos de dos años	Muy buena y poco cubierta (U-2)	380,83	376,72	-4,11
	Muy buena y cubierta (U-3)	375,96	375,25	-0,72
	<i>Precio medio ponderado</i>	378,11	375,90	-2,21
	Buena y poco cubierta (R-2)	355,85	352,19	-3,66
	Buena y cubierta (R-3)	359,99	362,22	2,23
	<i>Precio medio ponderado</i>	358,18	357,83	-0,35
	Menos buena y poco cubierta(O-2)	337,40	341,83	4,43
Menos buena y cubierta (O-3)	341,23	340,60	-0,63	
<i>Precio medio ponderado</i>	338,77	341,39	2,62	
Categoría D: Canales de hembras que hayan parido	Mediocre y poco cubierta (P-2)	171,64	169,44	-2,19
	Mediocre y cubierta (P-3)	233,67	230,58	-3,09
	<i>Precio medio ponderado</i>	176,42	174,16	-2,26
	Buena y cubierta (R-3)	243,78	242,76	-1,02
	Buena y grasa (R-4)	267,17	265,43	-1,74
	<i>Precio medio ponderado</i>	250,81	249,58	-1,23
	Menos buena y poco cubierta(O-2)	207,65	204,62	-3,03
	Menos buena y cubierta (O-3)	211,20	201,38	-9,82
Menos buena y grasa (O-4)	239,28	246,03	6,75	
<i>Precio medio ponderado</i>	213,01	208,19	-4,82	
Categoría E: Canales de otras hembras (de 12 meses ó más)	Muy buena y poco cubierta (U-2)	401,70	392,09	-9,61
	Muy buena y cubierta (U-3)	381,23	370,41	-10,83
	<i>Precio medio ponderado</i>	386,16	375,63	-10,53
	Buena y poco cubierta (R-2)	370,55	365,68	-4,87
	Buena y cubierta (R-3)	375,77	364,25	-11,52
	Buena y grasa (R-4)	365,35	361,22	-4,13
	<i>Precio medio ponderado</i>	374,29	364,17	-10,11
	Menos buena y poco cubierta(O-2)	325,58	330,01	4,43
	Menos buena y cubierta (O-3)	335,65	330,11	-5,54
Menos buena y grasa (O-4)	357,27	367,00	9,73	
<i>Precio medio ponderado</i>	334,30	331,48	-2,82	
Categoría Z: Canales de animales desde 8 a menos de 12 meses	Muy buena y poco cubierta (U-2)	402,54	403,50	0,96
	Muy buena y cubierta (U-3)	395,79	387,84	-7,95
	<i>Precio medio ponderado</i>	398,86	394,96	-3,90
	Buena y poco cubierta (R-2)	381,80	377,77	-4,04
	Buena y cubierta (R-3)	373,21	373,21	0,00
	<i>Precio medio ponderado</i>	375,52	374,44	-1,08
	Menos buena y poco cubierta(O-2)	329,17	325,68	-3,49
Menos buena y cubierta (O-3)	340,79	332,76	-8,02	
<i>Precio medio ponderado</i>	333,42	328,27	-5,15	

I-6 PRECIOS EN MERCADOS REPRESENTATIVOS VACUNO Y OVINO

2.-PRECIO MEDIO NACIONAL DEL BOVINO (Euro/100 kg)

BOVINO VIVO	Semana 11-17/07 2016	Semana 18-24/07 2016	Variación €
Machos hasta 480 Kg. vivo	216,99	217,36	0,38
Machos de más de 480 kg. vivo	196,31	196,31	0,00
Hembras que hayan parido	90,41	90,18	-0,22
Otras hembras de hasta 380 Kg. vivo	218,30	218,49	0,19
Otras hembras de más de 380 Kg. vivo	205,47	205,47	0,00

3.-PRECIO MEDIO NACIONAL DE OTROS ANIMALES DE LA ESPECIE BOVINA (R(CE) N° 2273/2002).

OTROS BOVINOS	Semana 11-17/07 2016	Semana 18-24/07 2016	Variación €
Terneros de ocho días a cuatro semanas			
tipo cruzado	248,75	246,25	-2,50
tipo frisón/país	107,50	107,50	0,00
<i>Media ponderada nacional (Euro/Cabeza)</i>	178,12	176,88	-1,25
Bovinos ligeros comprendidos entre seis y doce meses			
tipo cruzado	270,51	267,60	-2,91
tipo frisón/país	153,84	153,84	0,00
<i>Media ponderada nacional (Euro/100 kg Vivo)</i>	229,68	227,78	-1,89

B) CORDEROS

**1.-PRECIOS MEDIOS NACIONALES DE CANALES DE OVINO FRESCAS O REFRIGERADAS R(CE) N° 315/2002
Euro/100 kg Canal**

CORDEROS I y II	Semana 11-17/07 2016	Semana 18-24/07 2016	Variación €
Corderos I (12 a 13 kg/canal)	563,20	569,65	6,46
Corderos II (13,1 a 16 kg/canal)	479,86	485,76	5,90
<i>Media ponderada</i>	521,53	527,71	6,18

**2.-PRECIOS MEDIOS DE CANALES DE OVINO FRESCAS O REFRIGERADAS EN LOS MERCADOS NACIONALES
REPRESENTATIVOS PARA LA C.E.**

MERCADO REPRESENTATIVO Cordero 9-19 kg	Semana 11-17/07 2016	Semana 18-24/07 2016	Variación €
Escorxador Mercabarna	571,52	571,00	-0,52
Mat. Valencia	715,99	715,99	0,00
Mercamadrid	602,64	602,64	0,00
Albacete	537,18	549,18	12,00
Extremadura	498,82	515,44	16,62
Medina del Campo	650,00	650,00	0,00
Talavera de la Reina	540,35	547,07	6,72
Zaragoza	556,28	556,28	0,00
<i>Media ponderada</i>	567,97	574,45	6,48

PRECIOS EN MERCADOS REPRESENTATIVOS - PRODUCTOS GANADEROS**D-1)-CANAL PORCINO CAPA BLANCA
CLASIFICACIÓN EUROP R(CE) N° 1249/2008**

Euro/100 kg Canal

	Clase S			Clase E			Clase U		
	Semana 11-17/07 2016	Semana 18-24/07 2016	Variación €	Semana 11-17/07 2016	Semana 18-24/07 2016	Variación €	Semana 11-17/07 2016	Semana 18-24/07 2016	Variación €
PRECIO MEDIO NACIONAL	166,79	168,74	1,95	160,92	163,53	2,60	168,90	170,00	1,10

	Clase R			Clase O			Clase P		
	Semana 11-17/07 2016	Semana 18-24/07 2016	Variación €	Semana 11-17/07 2016	Semana 18-24/07 2016	Variación €	Semana 11-17/07 2016	Semana 18-24/07 2016	Variación €
PRECIO MEDIO NACIONAL	171,30	171,36	0,06	165,85	166,00	0,14	152,03	153,14	1,11

D-2)-PORCINO CEBADO

Euros/kg vivo

LONJAS	SELECTO			NORMAL			GRASO		
	Semana 11-17/07 2016	Semana 18-24/07 2016	Variación €	Semana 11-17/07 2016	Semana 18-24/07 2016	Variación €	Semana 11-17/07 2016	Semana 18-24/07 2016	Variación €
Albacete	1,54	1,54	0,00	1,51	1,51	0,00	1,48	1,48	0,00
Barcelona	--	--	--	1,38	1,38	0,00	1,35	1,35	0,00
Huesca	1,34	1,34	0,00	1,32	1,32	0,00	1,30	1,30	0,00
Lleida	1,33	1,33	0,01	1,32	1,32	0,01	1,30	1,31	0,01
Murcia	1,37	1,37	0,00	1,36	1,36	0,00	1,35	1,35	0,00
Pontevedra	1,36	1,36	0,00	1,33	1,33	0,00	1,73	1,73	0,00
Salamanca	1,32	1,32	0,00	1,32	1,32	0,00	1,28	1,28	0,00
Segovia	1,34	1,34	0,00	1,33	1,33	0,00	1,38	1,38	0,00
Zaragoza	1,36	1,36	0,01	1,32	1,32	0,01	1,30	1,31	0,01

PRECIOS EN MERCADOS REPRESENTATIVOS - PRODUCTOS GANADEROS - PORCINO**E) - PORCINO PRECOZ
LECHONES, OTRAS CALIDADES.**

Euro/100 Kg vivo

Cerdas de Desvieje	Semana 11-17/07 2016	Semana 18-24/07 2016	Variación €
Cerdas de Desvieje	64,36	64,71	0,36
CERDOS CEBADOS			
Categoría U	130,05	130,90	0,85
LECHONES			
Lleida.Base 20kg de peso.	165,00	155,00	-10,00
Segovia.Base 20kg de peso.	180,00	180,00	0,00
Media nacional. Calidad Normal. Base 20 kg de peso	174,75	166,77	-7,98

F) - TRONCO IBÉRICO

Euro/100 Kg vivo

TOSTONES	Semana 11-17/07 2016	Semana 18-24/07 2016	Variación €
De 5 a 9 kilos	217,84	223,47	5,63
De 9 a 12 kilos	280,99	286,62	5,63
LECHONES			
Lechón Ibérico Cruzado Base 23 kg	260,29	256,61	-3,68
MARRANOS			
Marranos Ibéricos de 35 a 60 kg	231,02	235,95	4,93
PRIMALES			
Primals Ibéricos de 60 a 100 kg	--	--	--
CERDO CEBADO			
Cerdo Cebado (Intensivo)	176,76	177,51	0,75
Cerdo Cebado de Campo (Extensivo)	188,54	189,74	1,20
Cerdo Cebado de Bellota 100% Ibérico	--	--	--
DESVIEJE			
Reproductores de desvieje	91,30	91,30	0,00
REPRODUCTORES			
Reproductores >6 meses	341,78	341,78	0,00
CASTRONAS			
Castronas	86,96	86,96	0,00

Denominaciones de acuerdo con la Norma de Calidad (RD 4/2014)

PRECIOS DE MERCADO. PAÍSES MIEMBROS UE

Semana 27 (4 al 10 de julio). Año 2016

**1.- PRECIO MEDIO NACIONAL (EUROS/100 kg CANAL) DE CANALES DE BOVINO PESADO
SEGÚN MODELO COMUNITARIO DE CLASIFICACIÓN (R(CE) No 1249/2008 y R(UE) No 148/2014)
(Euros/100 kg)**

CATEGORIA	CLASE DE CONFORMACIÓN Y DE ESTADO DE ENGRASAMIENTO	Alemania (DE)	Irlanda (IE)	España (ES)	Francia (FR)	Italia (IT)	Polonia (PL)	Portugal (PT)	Reino Unido (UK)	UE-28	% España / UE
Categoría A: Canales de machos jóvenes sin castrar de más de 12 y menos 24 meses	Muy buena y poco cubierta (U-2)	352,8	390,4	381,3	394,0	397,0	306,1	371,6	391,2	380,4	0,2
	Muy buena y cubierta (U-3)	349,3	392,0	377,4	372,0	391,1	305,9	371,5	391,6	368,5	2,4
	Buena y poco cubierta (R-2)	347,0	378,4	364,5	357,0	351,2	299,3	358,6	377,1	352,1	3,5
	Buena y cubierta (R-3)	342,4	382,8	360,6	349,0	379,6	301,0	360,8	382,9	354,4	1,8
	Menos buena y poco cubierta (O-2)	317,7	354,9	340,8	294,0	297,1	289,8	330,4	334,8	321,9	5,9
	Menos buena y cubierta (O-3)	322,3	359,5	339,3	290,0	293,2	291,4	352,2	343,4	324,8	4,4
	Categoría A	340,1	378,0	363,7	356,3	387,7	295,0	356,8	365,2	354,0	2,7
Categoría D: Hembras paridas	Buena y cubierta (R-3)	300,0	316,6	241,8	365,0	275,6	254,2	238,0	314,5	332,9	-27,4
	Buena y grasa (R-4)	301,7	313,3	258,3	348,0	262,1	263,1	234,3	308,0	304,5	-15,2
	Menos buena y poco cubierta (O-2)	268,9	287,8	209,3	316,0	234,3	233,6	209,0	269,8	251,1	-16,7
	Menos buena y cubierta (O-3)	273,2	294,6	216,2	305,0	255,1	243,1	207,5	284,7	273,0	-20,8
	Menos buena y grasa (O-4)	280,0	294,5	231,7	290,0	255,0	251,7	212,8	285,1	278,7	-16,9
	Mediocre y poco cubierta (P-2)	212,1	267,9	168,0	241,0	202,5	208,2	190,6	233,0	219,2	-23,3
	Mediocre y cubierta (P-3)	222,9	285,7	238,0	266,0	226,4	217,2	195,5	251,4	257,2	-7,4
Categoría D	265,3	291,9	217,7	309,2	224,7	236,0	202,7	275,8	270,7	-19,6	
Categoría E: Hembras de más de 12 meses	Muy buena y poco cubierta (U-2)	360,2	410,2	393,7	435,0	421,4	317,3	374,7	407,0	411,7	-4,4
	Muy buena y cubierta (U-3)	353,6	416,4	378,9	442,0	450,7	294,7	376,6	407,7	412,6	-8,2
	Buena y poco cubierta (R-2)	352,9	391,5	371,9	370,0	424,7	291,8	368,4	392,7	366,2	1,6
	Buena y cubierta (R-3)	348,1	398,0	375,7	381,0	403,6	277,1	361,9	397,8	374,8	0,2
	Buena y grasa (R-4)	341,3	395,7	365,9	358,0		289,3	338,3	395,7	387,9	-5,7
	Menos buena y poco cubierta (O-2)	270,6	366,1	332,3	309,0	283,0	268,2	350,3	339,4	298,8	11,2
	Menos buena y cubierta (O-3)	278,8	379,9	341,0	323,0	271,6	272,3	344,1	374,0	325,8	4,7
	Menos buena y grasa (O-4)	282,2	380,3	351,0			272,5	354,7	380,1	363,7	-3,5
Categoría E	326,7	392,5	374,4	395,8	428,5	276,3	361,1	390,0	374,1	0,1	
Categoría Z: Canales de machos y hembras de más de 8 y menos de 12 meses	Muy buena y poco cubierta (U-2)			405,5		407,3	318,0	375,8	382,5	404,5	0,3
	Muy buena y cubierta (U-3)			395,4		384,7		376,6	410,3	394,5	0,2
	Buena y poco cubierta (R-2)			382,7		397,9	295,7	350,9		378,3	1,2
	Buena y cubierta (R-3)			373,0		434,2	290,3	364,5	372,7	375,5	-0,7
	Menos buena y poco cubierta (O-2)			331,4		407,8	267,9	328,1		331,1	0,1
	Menos buena y cubierta (O-3)			332,9		371,0	282,1	352,9		335,8	-0,9
	Categoría Z			360,8		405,2	279,3	343,8	385,7	359,3	0,4

**2.- PRECIO MEDIO NACIONAL DE ANIMALES VIVOS DE LA ESPECIE BOVINA EN MERCADOS REPRESENTATIVOS
(R(UE) Nº 807/2013.)**

CATEGORIA	Alemania (DE)	Irlanda (IE)	España (ES)	Francia (FR)	Italia (IT)	Polonia (PL)	Reino Unido (UK)	UE-28	% España / UE
Bovinos de más de 6 y menos de 12 meses (Euros/100 kg vivo) (Media ponderada Frison y Cruzado)	179,00	226,00	230,62	264,00	283,00	214,65	200,07	230,43	0,08
Terberos de 8 días a 4 semanas (Euros/cabeza):									
· FRISON/PAIS	119,95	172,05	108,75	119,00	164,76	137,80	74,01	121,27	-10,33
· CRUZADO	190,30	258,56	251,25	242,00	232,02	174,49	282,14	238,48	5,35

PRECIOS DE MERCADO. PAÍSES MIEMBROS UE

Semana 27 (4 al 10 de julio). Año 2016

B) OVINO

**PRECIO MEDIO NACIONAL DE CANALES DE OVINO EN MERCADOS REPRESENTATIVOS (R(CE) No 315/2002)
(EUROS\100 kg CANAL)**

CATEGORIA	Bulgaria (BG)	Alemania (DE)	España (ES)	Francia (FR)	Irlanda (IE)	Italia (IT)	Holanda (NL)	Polonia (PL)	Portugal (PT)	Reino Unido (UK)	UE-28	% España / UE
Canales de Corderos Pesados (>13 kg)		548,55	463,15	580,00	447,85		558,31	349,75		491,31	482,88	-4,09
Canales de Corderos Ligeros (<13 kg)	563,34		619,29			565,50			406,00		551,00	12,39

C) PORCINO

**PRECIO MEDIO NACIONAL DE LA ESPECIE PORCINA, SEGÚN MODELO COMUNITARIO DE CLASIFICACIÓN (R(CE) No 1249/2008 y R(UE) No 148/2014)
(EUROS\100 kg CANAL)**

CATEGORIA	Bulgaria (BG)	Alemania (DE)	España (ES)	Francia (FR)	Irlanda (IE)	Italia (IT)	Holanda (NL)	Polonia (PL)	Portugal (PT)	Reino Unido (UK)	UE-28	% España / UE
Porcino. Clase S (>60% magro)		173,56	165,21	161,00	152,69		150,46	161,46	177,00	149,15	163,06	1,32
Porcino. Clase E (60-55% magro)	177,53	168,20	160,59	153,00	152,06	155,00	149,32	159,68	177,00	146,40	160,36	0,14
Porcino. Clase R (50-45% magro)			170,55			177,00				151,74	176,84	-3,55
Lechones (Euros/unidad)		54,50	34,55	34,80		67,90	40,00	35,35	38,00	50,50	44,33	-22,06

D) POLLOS Y HUEVOS

**PRECIO MEDIO NACIONAL DE CANALES DE POLLOS (65% RENDIMIENTO), Y DE HUEVOS, MEDIA DE LAS CLASES L Y M
SEGÚN MODELO COMUNITARIO DE CLASIFICACIÓN (R(CE) N° 546/2003)**

CATEGORIA	Bulgaria (BG)	Alemania (DE)	España (ES)	Francia (FR)	Irlanda (IE)	Italia (IT)	Holanda (NL)	Polonia (PL)	Portugal (PT)	Reino Unido (UK)	UE-28	% España / UE
Pollos. 65% de rendimiento (Euros/100kg canal)	135,35	267,00	165,72	225,00	96,87	177,50	186,00	124,90	158,00	146,92	178,20	-7,00
Huevos. Media Clases L y M (Euros/100 kg)	83,64	88,34	73,78	104,66	138,89	146,03	87,00	103,39	92,59	112,93	104,57	-29,45



GOBIERNO
DE ESPAÑA

MINISTERIO
DE AGRICULTURA, ALIMENTACIÓN
Y MEDIO AMBIENTE