

PRECIOS COYUNTURALES



SEMANA 43 – 2023
Del 23 al 29 de octubre



SUBSECRETARÍA

Subdirección General de Análisis, Coordinación y
Estadística

sgapc@mapa.es

<https://www.mapa.gob.es/es/estadistica/temas/>

Publicación elaborada por la
Subsecretaría
Subdirección General de Análisis, Coordinación y Estadística

**MINISTERIO
DE AGRICULTURA, PESCA
Y ALIMENTACIÓN**

© Ministerio de Agricultura, Pesca y Alimentación
Secretaría General Técnica
Centro de Publicaciones
Catálogo de Publicaciones de la Administración General del Estado:
<https://cpage.mpr.gob.es/>

N.I.P.O.: 003190900

Se permite la utilización, copia o reproducción de los datos de este Boletín siempre que se cite expresamente su procedencia.

Índice:

	PÁGINA
PRECIOS MEDIOS NACIONALES.....	4
PRECIOS MEDIOS NACIONALES DE PRODUCTOS AGRÍCOLAS.....	4 - 6
PRECIOS MEDIOS NACIONALES DE PRODUCTOS GANADEROS.....	7 - 8
PRECIOS EN MERCADOS REPRESENTATIVOS DE CEREALES, VINOS Y ACEITES.....	9
PRECIOS MEDIOS EN MERCADOS REPRESENTATIVOS DE CEREALES.....	9 - 11
PRECIOS MEDIOS EN MERCADOS REPRESENTATIVOS DE VINOS.....	12
PRECIOS MEDIOS EN MERCADOS REPRESENTATIVOS DE ACEITES.....	13
PRECIOS DE PRODUCCIÓN DE FRUTAS Y HORTALIZAS EN EL MERCADO INTERIOR.....	14
PRECIOS DE PRODUCCIÓN EN EL MERCADO INTERIOR: FRUTAS.....	14
PRECIOS DE PRODUCCIÓN EN EL MERCADO INTERIOR: PRODUCTOS HORTÍCOLAS.....	16 - 17
PRECIOS REPRESENTATIVOS DE PRODUCTOS GANADEROS.....	18
PRECIOS REPRESENTATIVOS DE PRODUCTOS GANADEROS: BOVINO.....	18
PRECIOS REPRESENTATIVOS DE PRODUCTOS GANADEROS: OVINO.....	19
PRECIOS REPRESENTATIVOS DE PRODUCTOS GANADEROS: PORCINO.....	20 - 21



1. PRECIOS MEDIOS NACIONALES

1.1. PRECIOS MEDIOS NACIONALES DE PRODUCTOS AGRÍCOLAS

1.1.1. Precios Medios Nacionales de Cereales, Arroz, Oleaginosas, Tortas, Proteicos, Vinos y Aceites.					
PRODUCTOS AGRÍCOLAS (especificaciones)		Semana 42 16-22/10 2023	Semana 43 23/10-29/10 2023	Variación semanal euros	Variación semanal %
CEREALES					
(1)	Trigo blando panificable (€/t)	254,12	253,31	-0,81	-0,32
(1)	Trigo duro (€/t)	404,94	413,37	8,43	2,08
(1)	Cebada pienso (€/t)	237,91	237,03	-0,88	-0,37
(1)	Cebada malta (€/t)	241,52	238,65	-2,87	-1,19
(1)	Maíz grano (€/t)	240,17	239,04	-1,13	-0,47
ARROZ					
(2)	Arroz cáscara japónica (€/t)	529,77	529,77	0,00	0,00
(2)	Arroz cáscara índica (€/t)	564,06	564,06	0,00	0,00
(3)	Arroz blanco japónica (€/t)	1.159,10	1.159,10	0,00	0,00
(3)	Arroz blanco índica (€/t)	686,17	686,17	0,00	0,00
(3)	Arroz blanco vaporizado (€/t)	709,86	709,86	0,00	0,00
(3)	Arroz partido (€/t)	433,70	433,70	0,00	0,00
SEMILLAS OLEAGINOSAS					
(4)	Pipa de girasol alto oleico (€/t)	541,89	515,95	-25,94	-4,79
(4)	Pipa de girasol convencional (€/t)	426,40	409,93	-16,47	-3,86
(4)	Colza (€/t)	440,78	440,57	-0,21	-0,05
TORTAS DE GIRASOL Y SOJA					
(9)	Torta de girasol. 34%-36% proteína (€/t)	303,30	303,19	-0,11	-0,04
(9)	Torta de soja. 44%-47% proteína (€/t)	504,39	516,15	11,76	2,33
PROTEICOS					
(10)	Alfalfa. Balas 1ª Cat. 16,5%-18% proteína (€/t)	306,29	304,72	-1,57	-0,51
(10)	Alfalfa. Pellets estándar. 14%-16% proteína (€/t)	294,19	291,28	-2,91	-0,99
(4)	Guisantes secos (€/t)	316,14	315,61	-0,53	-0,17
(2)	Lentejas (€/t)	769,84	769,84	0,00	0,00
(2)	Garbanzos (€/t)	829,93	828,81	-1,12	-0,13
(2)	Habas secas (€/t)	403,27	387,56	-15,71	-3,90
VINOS					
(5)	Vino blanco sin DOP/IGP (€/hectolitro)	43,10	43,45	0,35	0,81
(5)	Vino tinto sin DOP/IGP, 12 p. color (€/hectolitro)	40,74	39,68	-1,06	-2,60
ACEITE DE OLIVA Y ORUJO					
(6)	Aceite de oliva virgen extra < 0,8º (€/100 kg)	817,32	810,14	-7,18	-0,88
(6)	Aceite de oliva virgen, de 0,8º a 2º (€/100 kg)	723,39	715,26	-8,13	-1,12
(6)	Aceite de oliva lampante > 2º (€/100 kg)	698,52	682,47	-16,05	-2,30
(7)	Aceite de oliva refinado (€/100 kg)	730,29	730,29	0,00	0,00
(8)	Aceite de orujo de oliva crudo (€/100 kg)	228,58	229,31	0,73	0,32
(7)	Aceite de orujo de oliva refinado (€/100 kg)	323,84	323,93	0,09	0,03
ACEITE DE GIRASOL					
(7)	Aceite de girasol refinado convencional (€/100 kg)	107,30	106,04	-1,26	-1,17
(7)	Aceite de girasol refinado alto oleico (€/100 kg)	116,35	116,09	-0,26	-0,22
ACEITE DE SOJA					
(7)	Aceite refinado de soja (€/100 kg)	114,00	116,83	2,83	2,48
ACEITUNA DE MESA					
(11)	Aceituna de mesa, media de variedades (€/100 kg)	123,41	122,56	-0,85	-0,69
(11)	Variedad Cacereña (€/100 kg)	95,00	94,00	-1,00	-1,05
(11)	Variedad Gordal (€/100 kg)	175,00	175,00	0,00	0,00
(11)	Variedad Hojiblanca (€/100 kg)	115,56	114,15	-1,41	-1,22
(11)	Variedad Manzanilla (€/100 kg)	132,04	131,84	-0,20	-0,15

Posición comercial:

- (1) Salida de almacén cargado o entregado al transformador después de intermediario; (2) Granel sobre almacén agricultor/cooperativa
 (3) Salida granel industria; (4) Almacén comprador mayorista; (5) Salida bodega; (6) Salida almazara; (7) Salida industria refinadora
 (8) Salida industria extractora; (9) Salida industria molidora; (10) Salida industria deshidratadora; (11) Entrada a entamadora

COMENTARIOS DE MERCADO

- **CEREALES (▼▲)**: Bajadas casi generalizadas en los precios medios de los cereales: descensos en **maíz grano** (-0,47%), **cebada malta** (-1,19%), **trigo blando panificable** (-0,32%) y **cebada pienso** (-0,37%). El único que rompe la tendencia es **trigo duro**, que cotiza al alza (2,08%).
- **ARROZ (=)**: Repiten cotización todos los tipos en seguimiento.
- **SEMILLAS OLEAGINOSAS (▼)**: Descensos en la **pipa de girasol alto oleico** (-4,79%) y en la **pipa de girasol convencional** (-3,86%). La **semilla de colza** baja también, aunque levemente (-0,05%).
- **TORTAS DE GIRASOL Y SOJA (▼▲)**: Esta semana, el precio de la **torta de girasol** baja levemente (-0,04%), mientras que el de la **torta de soja** asciende de forma más importante (2,33%).
- **PROTEICOS (▼=)**: Descensos en los precios de la **alfalfa: pellets** (-0,99%) y **balas** (-0,51%), los **guisantes** (-0,17%), los **garbanzos** (-0,13%) y las **habas secas** (-3,90%). Sin variación, una semana más, en las cotizaciones de las **lentejas**.
- **VINOS (▲▼)**: El precio del **vino blanco sin DOP/IGP** registra esta semana una variación de signo positivo (0,81%), mientras que la del **vino tinto sin DOP/IGP** es de signo contrario y más intensa (-2,60%).
- **ACEITE DE OLIVA Y ORUJO (▼▲)**: Esta semana se anotan bajadas de precios moderadas en casi todos los tipos de aceite de oliva: -0,88% en el **aceite de oliva virgen extra <0,8º**, -1,12% en el **virgen de 0,8º a 2º**, -2,30% en el **lampante >2º** y repetición de cotización en el **refinado**. Por otro lado, tendencias alcistas, de carácter leve, en el **aceite de orujo de oliva refinado** (0,03%) y el **aceite de orujo de oliva crudo** (0,32%).
- **ACEITE DE GIRASOL (▼)**: Cotizaciones a la baja tanto en el **aceite de girasol refinado convencional** (-1,17%) como en el **alto oleico** (-0,22%).
- **ACEITE DE SOJA (▲)**: Subida del precio medio semanal de este tipo de aceite (2,48%).
- **ACEITUNA DE MESA (▼=)**: Descenso de la cotización de la media de las variedades (-0,69%), principalmente debido a la baja de la variedad Hojiblanca (-1,22%). La variedad Gordal mantiene su cotización esta semana (0,00%).

1.1.2. Precios Medios Nacionales en Origen de Frutas y Hortalizas					
PRODUCTOS AGRÍCOLAS (especificaciones)		Semana 42 16/10 - 22/10 2023	Semana 43 23/10 - 29/10 2023	Variación semanal euros	Variación semanal %
FRUTAS					
(1)	Clementina (C/100 kg)	53,37	51,22	-2,15	-4,03
(1)	Limón (C/100 kg)	46,84	41,41	-5,43	-11,59
(1)	Mandarina (C/100 kg)	40,13	40,14	0,01	0,03
(1)	Naranja Grupo Blancas (C/100 kg)	27,48	27,74	0,26	0,93
(1)	Naranja Salustiana (C/100 kg)*	27,47	27,73	0,27	0,97
(1)	Naranja Grupo Navel (C/100 kg)	33,29	31,55	-1,74	-5,22
(1)	Naranja Lanelate (C/100 kg)*	39,56	38,09	-1,47	-3,71
(1)	Naranja Navel (C/100 kg)*	26,08	25,00	-1,08	-4,15
(1)	Naranja Navelina (C/100 kg)*	29,98	29,98	0,01	0,02
(1)	Satsuma (C/100 kg)	35,75	35,71	-0,04	-0,11
(1)	Manzana Fuji (C/100 kg)*	84,24	86,76	2,51	2,98
(1)	Manzana Gala (C/100 kg)*	65,61	64,72	-0,89	-1,35
(1)	Manzana Golden (C/100 kg)*	65,66	62,48	-3,19	-4,85
(1)	Manzana Granny Smith (C/100 kg)*	69,45	71,08	1,63	2,34
(1)	Manzana Red Delicious y demás var. rojas (C/100 kg)*	83,22	80,89	-2,33	-2,80
(1)	Pera Blanquilla (C/100 kg)	74,32	73,20	-1,13	-1,52
(1)	Pera Conferencia (C/100 kg)	76,25	75,37	-0,87	-1,15
(1)	Ciruela (C/100 kg)	75,16	76,68	1,51	2,01
(1)	Melocotón carne amarilla (C/100 kg)*	76,02	77,21	1,20	1,57
(1)	Aguate (C/100 kg)	300,66	235,76	-64,90	-21,58
(1)	Caqui (C/100 kg)	38,18	38,20	0,02	0,05
(1)	Granada (C/100 kg)	60,97	57,43	-3,54	-5,81
(1)	Higos y brevas (C/100 kg)	250,00	250,00	0,00	0,00
(1)	Plátano (C/100 kg)*	53,93	54,44	0,51	0,95
(1)	Uva de mesa con semillas (C/100 kg)	95,00	100,00	5,00	5,26
(1)	Uva de mesa sin semillas (C/100 kg)	85,00	87,00	2,00	2,35
HORTALIZAS					
(1)	Acelga (C/100 kg)	100,11	96,82	-3,28	-3,28
(1)	Ajo (C/100 kg)	148,56	148,56	0,00	0,00
(1)	Alcachofa (C/100 kg)	308,95	303,09	-5,86	-1,90
(1)	Berenjena (C/100 kg)	17,89	25,23	7,34	41,01
(1)	Brócoli (C/100 kg)	136,62	134,53	-2,09	-1,53
(1)	Calabacín (C/100 kg)	34,13	51,37	17,24	50,50
(1)	Cebolla (C/100 kg)	40,24	41,20	0,96	2,38
(1)	Champiñón (C/100 kg)	184,23	184,70	0,47	0,26
(1)	Coliflor (C/100 kg)	85,06	89,84	4,78	5,62
(1)	Col Repollo de hoja lisa (C/100 kg)	68,76	67,82	-0,94	-1,37
(1)	Escarola (C/100 ud)	63,37	53,37	-9,99	-15,77
(1)	Espinaca (C/100 kg)	112,66	122,25	9,59	8,51
(1)	Haba verde (C/100 kg)	-	149,55	-	-
(1)	Judía verde tipo plana (C/100 kg)	156,95	249,47	92,52	58,95
(1)	Lechuga Romana (C/100 ud)	29,51	30,66	1,15	3,90
(1)	Pepino (C/100 kg)	43,58	67,25	23,67	54,31
(1)	Pimiento verde tipo italiano (C/100 kg)	73,74	64,97	-8,77	-11,89
(1)	Puerro (C/100 kg)	64,19	64,24	0,05	0,08
(1)	Tomate cereza (C/100 kg)*	286,89	244,97	-41,92	-14,61
(1)	Tomate racimo (C/100 kg)*	126,27	120,05	-6,22	-4,93
(1)	Tomate redondo liso (C/100 kg)*	72,07	66,41	-5,66	-7,86
(1)	Zanahoria (C/100 kg)	28,29	28,56	0,26	0,93
(1)	Patata (C/100 kg)	34,94	34,46	-0,48	-1,37

Posición comercial:

(1) Granel: En árbol, finca, almacén agricultor, alhóndiga, lonja, etc. En cítricos y uva de mesa, los precios se dan "en árbol" y "en cepa" respectivamente. Los precios del plátano, por las peculiaridades de su comercialización, son estimados a partir de las cotizaciones obtenidas y contrastadas por la organización de productores (OP), en la posición comercial "venta en verde al madurador".

*Precios notificados a la Comisión Europea (art. 11 y anexo I.5.c del Reglamento de Ejecución (UE) 2017/1185).

COMENTARIOS DE MERCADO

• **CÍTRICOS (▼▲)**: Como la semana anterior, vuelve a descender el precio en árbol del **limón** (-11,59 %). También caen, en esta ocasión, los de las **naranjas tipo Navel** (-5,22 %), la **clementina** (-4,03 %) y, mínimamente, la **satsuma** (-0,11 %). Las únicas subidas en este apartado, y no demasiado significativas, se registran para las **naranjas Blancas** (0,93 %) y la **mandarina** (0,03 %).

• **FRUTA DE PEPITA (▼▲)**: Tras las subidas de la pasada, esta semana retoma la senda descendente el precio medio en origen de la **manzana Golden** (-4,85 %); también bajan los de las **peras Blanquilla** (-1,52 %) y **Conferencia** (-1,15 %).

• **FRUTA DE HUESO (▲)**: Repuntan levemente esta semana los precios medios en origen de los dos productos de referencia que aún se mantienen en cotización: **ciruela** (2,01 %) y **melocotón de carne amarilla** (1,57 %).

• **OTRAS FRUTAS (▲▼)**: Sigue a la baja el **aguacate** (-21,58 %), al que acompaña en esta tendencia, esta semana, la **granada** (-5,81 %). En contraste, aumentan, menos acentuadamente, las cotizaciones medias del resto de productos de esta sección: **uva de mesas con semillas** (5,56 %) y **sin semillas** (2,35 %), **plátano** (0,95 %) —manteniéndose en el nivel de las tres semanas anteriores— y **caqui** (0,05 %).

• **HORTALIZAS (▲▼)**: La bajada de las temperaturas de este final de octubre viene acompañada de fuertes crecimientos en los precios de muchos de los productos hortalizas. Destacan los incrementos semanales registrados para la **judía verde plana** (54,31 %), el **pepino** (54,31 %), el **calabacín** (50,5 %) y la **berenjena** (41,01 %). Entre los descensos —en general, de menor magnitud y afectando a menos referencias—, solo los de la **escarola** (-15,77 %) —en el comienzo de su campaña— y el **tomate cereza** (-14,61 %) —todavía en niveles bastante elevados— superaron el -10 %. Ligero descenso en la **patata** (-1,37 %).

1.1.3. Precios Medios Nacionales de Productos Agrícolas: Gráficos

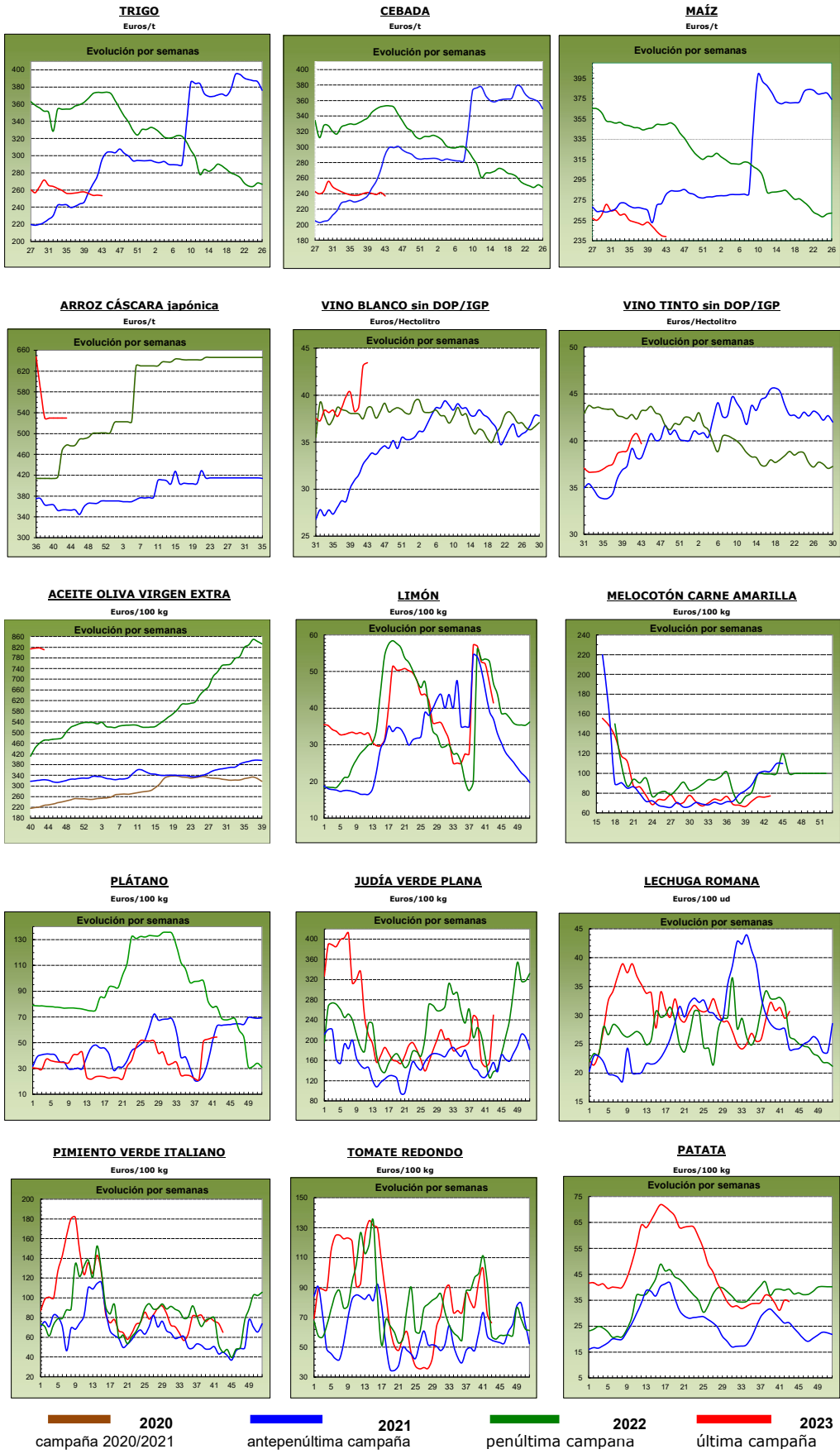

1.2. PRECIOS MEDIOS NACIONALES DE PRODUCTOS GANADEROS

1.2.1. Precios Medios Nacionales de Productos Ganaderos					
PRODUCTOS GANADEROS (especificaciones)		Semana 42 16-22/10 2023	Semana 43 23-29/10 2023	Variación semanal euros	Variación semanal %
VACUNO					
(1)	Ternera, 180-300 kilos (€/100 kg canal)	504,62	504,62	0,00	0,00
(1)	Machos de 12 a 24 meses (Clase R) (€/100 kg canal)	502,72	505,30	2,58	0,51
(1)	Animales de 8 a 12 meses (Clase R) (€/100 kg canal)	531,23	530,34	-0,89	-0,17
(1)	Bovino vivo, conjunto categorías (€/100 kg vivo)	264,38	264,41	0,03	0,01
CORDERO					
(1)	Corderos 9-19 kilos (€/100 kg canal)	900,15	929,03	28,88	3,21
(1)	Corderos 12-16 kilos (€/100 kg canal)	849,27	875,14	25,87	3,05
(1)	Corderos Ligeros (12-13 kilos) (€/100 kg canal)	869,13	897,73	28,60	3,29
(1)	Corderos Pesados (13-16 kilos) (€/100 kg canal)	829,41	852,54	23,13	2,79
PORCINO					
(1)	Porcino >60% magro (Clase S) (€/100 kg canal)	221,54	217,58	-3,96	-1,79
(1)	Porcino 60-55% magro (Clase E) (€/100 kg canal)	215,21	210,52	-4,69	-2,18
(1)	Porcino 55-50% magro (Clase U) (€/100 kg canal)	221,43	218,50	-2,93	-1,32
(1)	Porcino 50-45% magro (Clase R) (€/100 kg canal)	214,51	214,27	-0,24	-0,11
(1)	Lechon 20 kg (€/unidad)	62,69	64,26	1,57	2,50
POLLO					
(2)	Pollo, media de canales del 83% y 65% rdto. (€/100 kg canal)	237,56	237,02	-0,54	-0,23
(2)	Pollo P10 (83% rdto.) (€/100 kg canal)	182,94	182,50	-0,44	-0,24
(2)	Pollo P90 (65% rdto.) (€/100 kg canal)	241,72	241,18	-0,54	-0,22
HUEVOS					
(3)	Huevos Tipo Jaula, media Clase L y M (€/100 kg)	197,04	196,81	-0,23	-0,12
(3)	Huevos Tipo Jaula - Clase L (€/docena)	1,68	1,67	-0,01	-0,60
(3)	Huevos Tipo Jaula - Clase M (€/docena)	1,30	1,30	0,00	0,00
(3)	Huevos Tipo Suelo media Clase L y M (€/100 kg)	222,45	221,91	-0,54	-0,24
(3)	Huevos Tipo Suelo - Clase L (€/docena)	1,78	1,78	0,00	0,00
(3)	Huevos Tipo Suelo - Clase M (€/docena)	1,58	1,58	0,00	0,00
(3)	Huevos Tipo Campero, media Clase L y M (€/100 kg)	240,61	240,61	0,00	0,00
(3)	Huevos Tipo Campero- Mezcla Clase L y M (€/docena)	1,82	1,82	0,00	0,00
CONEJO					
(4)	Conejo 1,8-2,2 kilo,vivo (€/100 kg)	264,46	265,52	1,06	0,40
LECHE Y PRODUCTOS LÁCTEOS					
(6)	Suero de leche en polvo (€/100 kg)	68,76	65,87	-2,89	-4,20
(6)	Mantequilla sin sal (formato 25 kg) (€/100 kg)	510,30	513,70	3,40	0,67
(5)	Leche cruda de vaca (€/100 kg). Fuente: INFOLAC	Precio agosto 2023: 50,29 €/100 kg			
MIEL Y PRODUCTOS APÍCOLAS					
(7)	Miel multifloral a granel (€/100 kg)	Precio julio 2023: 357,51 €/100 kg			
(7)	Miel multifloral envasada (€/100 kg)	Precio julio 2023: 558,87 €/100 kg			
(7)	Polen a granel (€/100 kg)	Precio julio 2023: 824,63 €/100 kg			
(7)	Polen envasado (€/100 kg)	Precio julio 2023: 1.180,88 €/100 kg			

Posición comercial:

(1) Entrada matadero; (2) Salida muelle matadero; (3) Salida muelle centro de embalaje; (4) Salida granja;
 (5) Precio pagado al ganadero; (6) Precio franco fábrica sin impuestos ni costes; (7) Venta a la industria o mayorista

COMENTARIOS DE MERCADO

- **VACUNO** (=▲▼): Variaciones ligeras o nulas en las cotizaciones medias de las **canales de vacuno**: repiten precio las canales de las **terneras** (0,00 % de variación semanal), variación positiva (0,51 %) en las canales de los **machos 12-24 meses** y variación negativa (-0,17 %) en las canales de los **animales 8-12 meses**. Las cotizaciones de los **animales vivos** no se mueven prácticamente (0,01 %).
- **OVINO** (▲): Las **canales de cordero** registran tendencias al alza (3,08 % para la media de sus diferentes clasificaciones).
- **PORCINO** (▼): Para las **canales de porcino de capa blanca** se anota un descenso de su precio medio (-1,35 %). Los de los porcinos cebados siguen cayendo una semana más. Subida del 2,50 % en la cotización semanal del **lechón base 20 kg** (▲).
- **POLLOS** (▼): Bajada (-0,23 % de media) en los precios semanales de las **canales de pollo**.
- **HUEVOS** (=▼): Semana de bajadas leves en las cotizaciones medias de los **huevos tipo jaula** (-0,12 %) y **tipo suelo** (-0,24 %). Sin variaciones para el **tipo campero**.
- **CONEJO** (▲): El precio medio nacional del **conejo vivo de granja** registra un incremento del 0,40 % esta semana.
- **PRODUCTOS LÁCTEOS** (▼▲): Descenso (-4,20 %) en el precio medio semanal del **suero de leche en polvo**; leve aumento, sin embargo, del de la mantequilla sin sal (0,67 %).

1.2.2. Precios Medios Nacionales de Productos Ganaderos: Gráficos

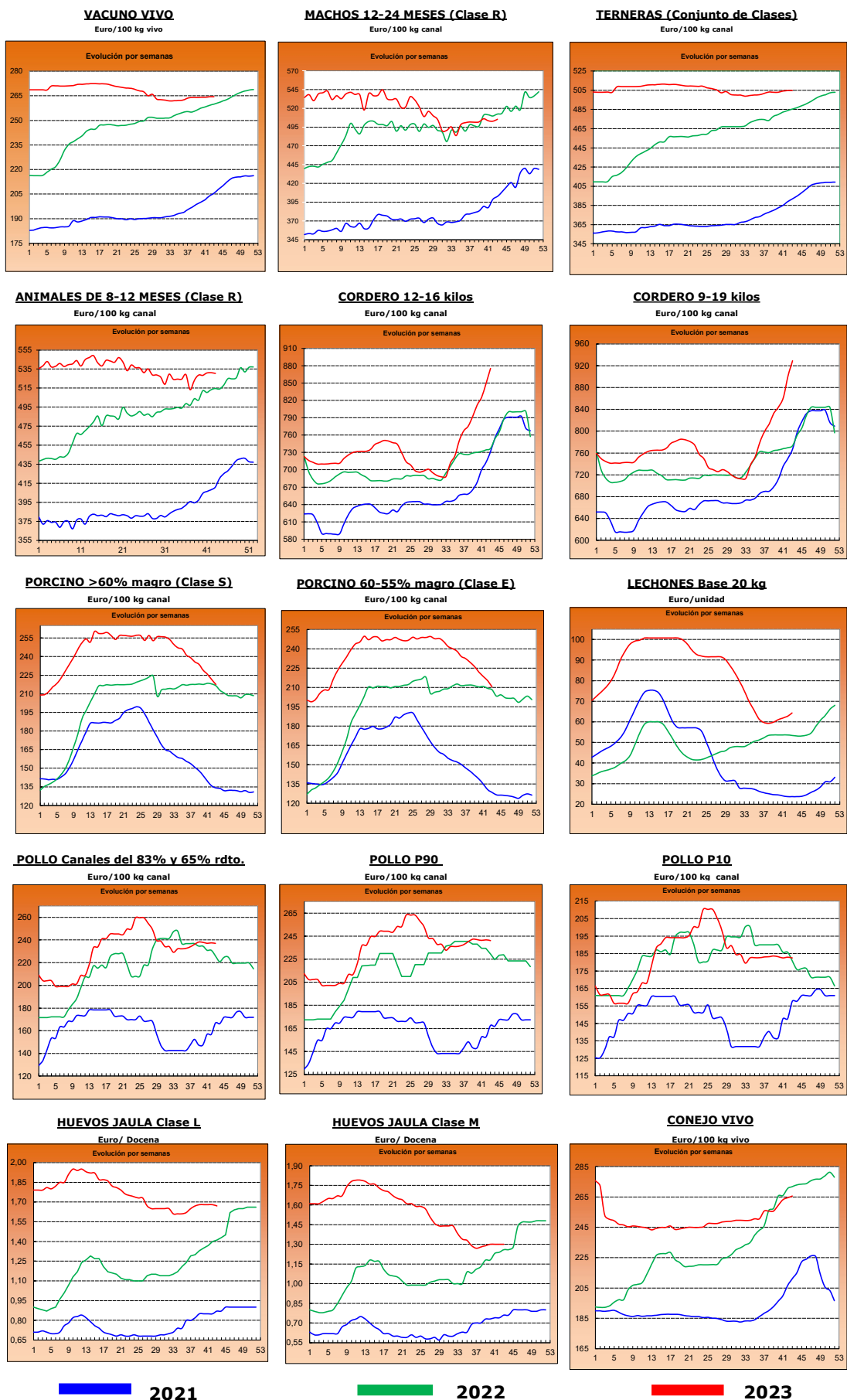

2.- PRECIOS EN MERCADOS REPRESENTATIVOS DE CEREALES, ALFALFA, ARROZ, VINOS, ACEITES Y SEMILLA DE GIRASOL

2.1. PRECIOS EN MERCADOS REPRESENTATIVOS DE CEREALES, ALFALFA Y ARROZ

2.1.1. Precios Medios en Mercados Representativos: Trigo y Alfalfa

Precios en Euro/Tonelada

REGLAMENTO (UE) 2017/1185 DE LA COMISION. Artículo 11, Anexo I. 1. (trigo); Artículo 12 (a), Anexo II.2 (alfalfa)

TRIGO: Salida de almacén cargado o entregado al transformador después de intermediario. Mercancía nacional y/o importada.

ALFALFA: Salida industria deshidratadora

PRODUCTO	MERCADO REPRESENTATIVO	Semana 42 16-22/10 2023	Semana 43 23-29/10 2024	Variación €
Trigo Blando Panificable	Albacete	256,00	255,20	-0,80
	Ávila	262,00	260,00	-2,00
	Barcelona	255,00	254,00	-1,00
	Burgos	251,90	250,16	-1,74
	Cádiz	238,00	232,00	-6,00
	Ciudad Real	331,00	331,00	0,00
	Cuenca	260,00	260,00	0,00
	Guadalajara	244,00	244,00	0,00
	Huesca	236,00	236,00	0,00
	León	251,00	251,00	0,00
	Lérida	235,00	235,00	0,00
	Madrid	255,00	255,00	0,00
	Murcia	235,00	234,00	-1,00
	Navarra	257,00	255,00	-2,00
	Palencia	260,20	260,20	0,00
	Pontevedra	250,00	250,00	0,00
	Salamanca	263,00	262,20	-0,80
	Segovia	253,00	252,80	-0,20
	Sevilla	238,00	236,00	-2,00
	Soria	249,60	249,60	0,00
Tarragona	233,00	232,00	-1,00	
Toledo	269,00	269,00	0,00	
Valladolid	255,80	254,20	-1,60	
Zamora	252,40	252,20	-0,20	
Zaragoza	258,00	258,00	0,00	
Trigo Duro	Cádiz	--	420,00	--
	Córdoba	410,00	410,00	0,00
	Sevilla	--	420,00	--
	Toledo	345,00	345,00	0,00
	Zaragoza	400,00	400,00	0,00
Alfalfa Balas	Albacete	371,00	371,00	0,00
	Burgos	300,00	300,00	0,00
	Córdoba	293,00	293,00	0,00
	Huesca	310,00	310,00	0,00
	León	300,00	300,00	0,00
	Lérida	280,00	276,25	-3,75
	Navarra	325,00	325,00	0,00
	Palencia	335,00	318,00	-17,00
	Sevilla	299,00	299,00	0,00
	Teruel	303,00	303,00	0,00
	Toledo	320,00	320,00	0,00
	Valladolid	276,00	276,00	0,00
Zamora	395,00	385,00	-10,00	
Zaragoza	307,00	307,00	0,00	
Alfalfa Pellets	Albacete	326,00	326,00	0,00
	Burgos	293,00	293,00	0,00
	Córdoba	296,00	296,00	0,00
	Huesca	285,00	277,50	-7,50
	Lérida	282,50	282,50	0,00
	Navarra	312,50	312,50	0,00
	Palencia	340,00	325,00	-15,00
	Sevilla	293,00	293,00	0,00
	Toledo	340,00	340,00	0,00
	Valladolid	312,00	312,00	0,00
	Zamora	325,00	315,00	-10,00
	Zaragoza	298,00	296,33	-1,67

2.1.2. Precios Medios en Mercados Representativos: Cebada

Precios en Euro/Tonelada

REGLAMENTO (UE) 2017/1185 DE LA COMISION. Artículo 11, Anexo I. 1.

Salida de almacén cargado o entregado al transformador después de intermediario. Mercancía nacional y/o importada.

PRODUCTO	MERCADO REPRESENTATIVO	Semana 42 16-22/10 2023	Semana 43 23-29/10 2024	Variación €
Cebada Pienso	Albacete	232,90	232,10	-0,80
	Ávila	242,00	240,00	-2,00
	Burgos	235,00	232,00	-3,00
	Cádiz	225,00	225,00	0,00
	Ciudad Real	251,00	249,40	-1,60
	Córdoba	225,00	225,00	0,00
	La Coruña	229,00	229,00	0,00
	Cuenca	236,00	235,00	-1,00
	Granada	225,00	225,00	0,00
	Guadalajara	233,00	233,00	0,00
	Huesca	224,00	224,00	0,00
	León	240,00	240,00	0,00
	Lérida	223,00	220,00	-3,00
	Murcia	222,00	220,00	-2,00
	Palencia	245,00	245,00	0,00
	Salamanca	248,00	244,00	-4,00
	Segovia	235,00	235,00	0,00
	Soria	232,00	230,00	-2,00
	Teruel	238,00	238,00	0,00
	Toledo	238,80	238,80	0,00
Valladolid	241,00	239,00	-2,00	
Zamora	240,00	240,00	0,00	
Zaragoza	238,00	238,00	0,00	
Cebada Malta	Burgos	222,00	221,00	-1,00
	Ciudad Real	280,00	280,00	0,00
	Guadalajara	225,00	225,00	0,00
	Huesca	255,00	255,00	0,00
	Navarra	265,00	265,00	0,00
	Palencia	225,00	223,00	-2,00
	Salamanca	238,00	238,00	0,00
	Segovia	224,00	222,00	-2,00
	Soria	256,00	220,00	-36,00
	Valladolid	220,30	220,30	0,00
Zamora	225,00	225,00	0,00	
Zaragoza	268,00	268,00	0,00	

2.1.3. Precios Medios en Mercados Representativos: Maíz y Arroz

Precios en Euro/Tonelada

REGLAMENTO (UE) 2017/1185 DE LA COMISION. Artículo 11, Anexo I. 1. Cereales y 2 Arroz

Maíz grano: precios salida de almacén cargado. Mercancía nacional y/o importada.

Arroz cáscara precios salida almacén agricultor o en cooperativa, y arroz blanco precios salida industria

PRODUCTO	MERCADO REPRESENTATIVO	Semana 42 16-22/10 2023	Semana 43 23-29/10 2024	Variación €
Maiz Grano	Albacete	244,00	242,40	-1,60
	Badajoz	262,00	262,00	0,00
	Cáceres	262,00	262,00	0,00
	Ciudad Real	252,60	251,80	-0,80
	La Coruña	230,00	230,00	0,00
	Gerona	238,00	237,00	-1,00
	Huesca	232,00	230,00	-2,00
	León	231,00	231,00	0,00
	Lérida	230,00	226,00	-4,00
	Madrid	255,00	255,00	0,00
	Navarra	245,00	245,00	0,00
	Pontevedra	232,00	232,00	0,00
	Salamanca	255,20	252,00	-3,20
	Toledo	258,40	258,40	0,00
	Valladolid	255,86	254,26	-1,60
Zamora	231,40	230,00	-1,40	
Zaragoza	245,00	245,00	0,00	
Arroz cáscara (Indica)	Cádiz	348,00	348,00	0,00
	Sevilla	584,50	584,50	0,00
	Valencia	400,00	400,00	0,00
Arroz cáscara (Japónica)	Huesca	500,00	500,00	0,00
	Sevilla	600,50	600,50	0,00
	Tarragona	500,00	500,00	0,00
	Valencia	500,00	500,00	0,00
	Zaragoza	650,00	650,00	0,00
Arroz blanco (Indica)	Sevilla	611,00	611,00	0,00
	Valencia	1150,00	1150,00	0,00
Arroz blanco (Japónica)	Sevilla	993,00	993,00	0,00
	Tarragona	1.250,00	1.250,00	0,00
	Valencia	1230,00	1230,00	0,00
Arroz blanco vaporizado	Valencia	1075,00	1075,00	0,00
Arroz partido	Sevilla	318,56	318,56	0,00
	Tarragona	550,00	550,00	0,00
	Valencia	515,00	515,00	0,00

2.2. PRECIOS EN MERCADOS REPRESENTATIVOS DE VINOS

R. EJECUCIÓN (UE) 2017/1185 DE LA COMISION. Artículo 11, Anexo II. 3.

En €/hectólitro, salida bodega, a granel, pago al contado sin I. V. A.

PRODUCTO	MERCADO REPRESENTATIVO	Semana 42 16-22/10 2023	Semana 43 23-29/10 2024	Variación €
Vino Blanco sin DOP/IPG	Albacete	45,03	45,28	0,25
	Badajoz	40,45	39,84	-0,61
	Cádiz	194,22	194,22	0,00
	Ciudad Real	41,17	41,17	0,00
	Cuenca	13,74	17,56	3,82
	Toledo	35,03	35,54	0,51
Vino Tinto sin DOP / IPG	Precio de vino tinto referido al producto de 12 puntos de color			
	Albacete	45,14	43,08	-2,05
	Badajoz	46,86	46,86	0,00
	Ciudad Real	36,08	36,10	0,02
	Cuenca	42,97	41,03	-1,94
	Murcia	32,37	32,38	0,01
	Toledo	38,16	39,86	1,70
	Valencia	--	36,46	--

2.3. PRECIOS EN MERCADOS REPRESENTATIVOS DE ACEITES Y SEMILLAS DE GIRASOL

Aceites. Precios salida almazara/orujera/refinadora, en €/100 kg, sin I.V.A. Rgto. 2017/1185. Art.11. Anexo I.3.

Semilla de girasol. Precios en almacén del comprador mayorista, en €/t, sin I.V.A. Rgto 2017/1185. Art. 8

PRODUCTO Y ESPECIFICACIONES	MERCADO REPRESENTATIVO	Semana 42 16-22/10 2023	Semana 43 23-29/10 2024	Variación €
ACEITE DE OLIVA VIRGEN EXTRA Menos de 0,8°	Albacete	800,00	800,00	0,00
	Almería	805,00	805,00	0,00
	Badajoz	827,67	824,00	-3,67
	Cáceres	900,00	848,00	-52,00
	Cádiz	808,00	808,00	0,00
	Ciudad Real	812,50	807,50	-5,00
	Córdoba	803,50	811,50	8,00
	Cuenca	805,00	805,60	0,60
	Granada	820,00	797,50	-22,50
	Huelva	820,00	820,00	0,00
	Jaén	810,00	797,50	-12,50
	Málaga	812,50	806,50	-6,00
	Murcia	805,00	805,00	0,00
	Sevilla	845,00	839,00	-6,00
Tarragona	850,00	840,00	-10,00	
Toledo	815,00	810,00	-5,00	
ACEITE DE OLIVA VIRGEN De 0,8° a 2°	Albacete	720,00	725,00	5,00
	Badajoz	691,67	690,00	-1,67
	Cáceres	630,00	630,00	0,00
	Cádiz	725,00	725,00	0,00
	Ciudad Real	732,50	732,50	0,00
	Córdoba	730,50	726,00	-4,50
	Cuenca	713,30	712,50	-0,80
	Granada	715,00	737,50	22,50
	Huelva	750,00	750,00	0,00
	Jaén	720,00	706,00	-14,00
	Málaga	725,00	725,00	0,00
	Murcia	714,00	713,00	-1,00
	Sevilla	737,50	737,50	0,00
	Tarragona	800,00	775,00	-25,00
Toledo	722,50	772,50	50,00	
ACEITE DE OLIVA LAMPANTE Más de 2°	Albacete	700,00	690,00	-10,00
	Badajoz	666,67	663,33	-3,33
	Cáceres	680,00	685,00	5,00
	Cádiz	700,00	700,00	0,00
	Ciudad Real	702,50	695,00	-7,50
	Córdoba	700,00	690,00	-10,00
	Cuenca	696,70	690,00	-6,70
	Granada	702,00	702,00	0,00
	Huelva	720,00	720,00	0,00
	Jaén	704,50	680,00	-24,50
	Málaga	700,00	700,00	0,00
	Murcia	696,00	690,00	-6,00
	Sevilla	712,50	712,50	0,00
	Tarragona	590,00	600,00	10,00
Toledo	699,00	692,50	-6,50	
ACEITE DE OLIVA REFINADO	Córdoba	747,50	747,50	0,00
	Jaén	715,00	715,00	0,00
	Sevilla	725,00	725,00	0,00
	Tarragona	720,00	720,00	0,00
ACEITE DE ORUJO DE OLIVA CRUDO	Córdoba	229,00	230,00	1,00
	Jaén	232,50	234,00	1,50
	Málaga	228,00	230,00	2,00
	Sevilla	224,50	224,50	0,00
	Tarragona	235,00	235,00	0,00
	Toledo	235,00	235,00	0,00
ACEITE DE ORUJO DE OLIVA REFINADO	Sevilla	323,00	323,00	0,00
PIPA DE GIRASOL Alto oleico	Centro	683,19	534,33	-148,86
	Norte	579,49	578,64	-0,84
	Sur	430,22	429,56	-0,66
PIPA DE GIRASOL Convencional	Centro	569,26	479,24	-90,02
	Norte	381,47	379,02	-2,44
	Sur	416,61	416,50	-0,11

3. PRECIOS DE PRODUCCIÓN DE FRUTAS Y HORTALIZAS EN EL MERCADO INTERIOR

3.1. PRECIOS DE PRODUCCIÓN EN EL MERCADO INTERIOR FRUTAS

3.1.1. Precios de Producción de Frutas en el Mercado Interior:										
Precios diarios y Precios Medios Ponderados Semanales en mercados representativos provinciales.										
Precios a la salida del centro de acondicionamiento de productos seleccionados, embalados y, en su caso, en palés (C/100 kg peso neto)										

CÍTRICOS

PRODUCTO	MERCADO	VARIEDAD O TIPO	CAT.	CALIBRE	DIA/MES									
					23/10	24/10	25/10	26/10	27/10	28/10	29/10	PMPS		
CLEMENTINA	Castellón	Arrufatina	I	1X-3	112,23	113,35	118,19	122,89	120,89	136,66	--	--	119,89	
	Valencia	Arrufatina	I	1X-3	117,66	119,23	117,37	118,77	109,85	102,43	129,35	--	117,41	
	Castellón	Clemenrubi/PRI23	I	1X-3	153,17	162,50	162,50	162,50	162,50	--	--	--	157,79	
	Valencia	Clemenrubi/PRI23	I	1X-3	155,00	155,00	155,00	155,00	155,00	--	130,66	--	138,62	
	Valencia	Clemensoon	I	1X-3	110,00	110,51	110,00	110,47	110,00	--	--	--	110,43	
	Castellón	Loretina	I	1X-3	102,00	102,00	102,00	102,00	103,25	--	--	--	102,33	
	Valencia	Loretina	I	1X-3	113,30	--	--	--	--	--	--	--	113,30	
	Castellón	Marisol	I	1X-3	100,68	100,84	100,84	100,84	100,84	--	--	--	100,80	
	Valencia	Marisol	I	1X-3	107,58	107,87	111,31	108,88	109,59	100,50	94,66	--	99,98	
	Castellón	Oronules	I	1X-3	140,52	138,81	147,41	137,01	143,97	154,59	--	--	143,84	
	Valencia	Oronules	I	1X-3	163,44	157,01	170,26	170,14	114,14	130,66	--	--	136,55	
		Huelva	Todas las variedades	I	1X-3	132,00	132,00	132,00	132,00	132,00	--	--	--	132,00
		Sevilla	Todas las variedades	I	1X-3	144,00	144,00	144,00	144,00	144,00	--	--	--	144,00
	LIMÓN	Alicante	Fino	I	3-4	109,35	110,70	113,81	112,70	111,74	--	--	--	111,33
Málaga		Fino	I	3-4	127,30	124,47	126,41	127,36	125,42	--	--	--	126,18	
Murcia		Fino	I	3-4	140,00	138,00	139,00	140,00	140,00	--	--	--	139,41	
Valencia		Fino	I	3-4	150,00	150,00	150,00	150,00	150,00	65,44	--	--	129,00	
MANDARINA	Almería	Todas las variedades	I	1-2	122,00	122,00	122,00	122,00	122,00	--	--	--	122,00	
NARANJA	Castellón	Navelina	I	3-6	97,25	95,28	97,13	97,17	100,27	97,94	--	--	97,64	
	Huelva	Navelina	I	3-6	86,00	86,00	86,00	86,00	86,00	--	--	--	86,00	
	Sevilla	Navelina	I	3-6	93,00	93,00	93,00	93,00	93,00	--	--	--	93,00	
	Valencia	Navelina	I	3-6	95,27	95,37	99,21	95,37	92,64	--	106,75	--	97,45	
SATSUMA	Valencia	Clausellina/Okitsu	I	1X-3	90,00	90,00	90,00	90,00	90,00	--	--	--	90,00	
	Valencia	Iwasaki	I	1X-3	90,46	90,66	90,66	90,66	90,66	--	--	--	90,61	

FRUTAS DE PEPITA

PRODUCTO	MERCADO	VARIEDAD O TIPO	CAT.	CALIBRE	DIA/MES									
					23/10	24/10	25/10	26/10	27/10	28/10	29/10	PMPS		
MANZANA	Gerona	Fuji	I	65-80	144,85	144,85	144,85	144,85	144,85	--	--	--	144,85	
	Navarra	Fuji	I	65-80	120,00	120,00	120,00	120,00	120,00	--	--	--	120,00	
	Gerona	Gala	I	65-80	123,30	123,30	123,30	123,30	123,30	--	--	--	123,30	
	Lérida	Gala	I	65-80	90,46	91,74	93,32	93,77	95,44	--	--	--	92,74	
	Zaragoza	Gala	I	65-80	76,65	76,65	76,65	76,65	76,65	--	--	--	76,65	
	Gerona	Golden Delicious	I	65-80	123,34	123,34	123,34	123,34	123,34	--	--	--	123,34	
	Huesca	Golden Delicious	I	65-80	60,00	60,00	60,00	60,00	60,00	--	--	--	60,00	
	León	Golden Delicious	I	65-80	65,00	65,00	65,00	65,00	65,00	--	--	--	65,00	
	Lérida	Golden Delicious	I	65-80	101,03	100,96	101,38	100,59	100,69	--	--	--	100,93	
	Navarra	Golden Delicious	I	65-80	115,00	115,00	115,00	115,00	115,00	--	--	--	115,00	
	Zaragoza	Golden Delicious	I	65-80	84,48	84,48	84,48	84,48	84,48	--	--	--	84,48	
	Gerona	Granny Smith	-	65-80	116,45	116,45	116,45	116,45	116,45	--	--	--	116,45	
	Lérida	Granny Smith	-	65-80	84,50	84,50	84,50	88,41	84,50	--	--	--	85,02	
	Zaragoza	Granny Smith	-	65-80	100,61	100,61	100,61	100,61	100,61	--	--	--	100,61	
	Gerona	Red Delicious	I	65-80	120,39	120,39	120,39	120,39	120,39	--	--	--	120,39	
	Zaragoza	Red Delicious	I	65-80	68,37	68,37	68,37	68,37	68,37	--	--	--	68,37	
	Zaragoza	Reineta	I	65-80	91,92	91,92	91,92	91,92	91,92	--	--	--	91,92	
	PERA	Lérida	Blanquilla	I	55-60	123,30	94,00	94,00	94,00	94,00	--	--	--	98,01
		Navarra	Blanquilla	I	55-60	101,00	101,00	101,00	101,00	101,00	--	--	--	101,00
		Zaragoza	Blanquilla	I	55-60	117,47	117,47	117,47	117,47	117,47	--	--	--	117,47
La Rioja		Conferencia	I	60-65+	120,00	120,00	120,00	120,00	120,00	--	--	--	120,00	
León		Conferencia	I	60-65+	90,00	90,00	90,00	90,00	90,00	--	--	--	90,00	
Lérida		Conferencia	I	60-65+	112,70	119,41	118,44	116,98	117,78	--	--	--	117,22	
Navarra		Conferencia	I	60-65+	133,00	133,00	133,00	133,00	133,00	--	--	--	133,00	
Zaragoza		Conferencia	I	60-65+	106,63	106,63	106,63	106,63	106,63	--	--	--	106,63	
Lérida		Ercolini	I	50-60	99,00	99,00	99,00	99,00	99,00	--	--	--	99,00	
Murcia		Ercolini	I	50-60	175,00	170,00	175,00	175,00	175,00	--	--	--	174,32	
Zaragoza		Limonera	I	60-65	120,55	120,55	120,55	120,55	120,55	--	--	--	120,55	

FRUTAS DE HUESO

PRODUCTO	MERCADO	VARIEDAD O TIPO	CAT.	CALIBRE	DIA/MES								
					23/10	24/10	25/10	26/10	27/10	28/10	29/10	PMPS	
CIRUELA	Lérida	Todos los tipos y variedades	-	35 mm ó superior	160,67	160,67	160,67	160,67	160,67	--	--	--	160,67
	Zaragoza	Todos los tipos y variedades	-	35 mm ó superior	130,66	130,66	130,66	130,66	130,66	--	--	--	130,66
MELOCOTÓN	Teruel	Pulpa amarilla	I	A/B	106,48	106,48	106,48	106,48	106,48	--	--	--	106,48
	Zaragoza	Pulpa amarilla	I	A/B	108,45	108,45	108,45	108,45	108,45	--	--	--	108,45

OTRAS FRUTAS

PRODUCTO	MERCADO	VARIEDAD O TIPO	CAT.	CALIBRE	DIA/MES								
					23/10	24/10	25/10	26/10	27/10	28/10	29/10	PMPS	
UVA DE MESA	Alicante	Alledo	I	-	190,00	190,00	190,00	190,00	190,00	--	--	--	190,00
	Murcia	Apirenas Blancas	I	-	170,00	180,00	170,00	180,00	180,00	--	--	--	176,64
	Murcia	Apirenas rojas	I	-	190,00	185,00	180,00	180,00	185,00	--	--	--	184,07
	Alicante	D. María	I	-	165,22	165,22	165,22	165,22	165,22	--	--	--	165,22
	Alicante	Moscatal Italia embolsada (Ideal)	I	-	125,45	125,45	125,45	125,45	125,45	--	--	--	125,45
	Alicante	Red Globe	I	-	148,05	148,05	148,05	148,05	148,05	--	--	--	148,05
	Alicante	Todas las variedades sin pepitas	I	-	189,00	189,00	189,00	189,00	189,00	--	--	--	189,00

3.1.2. Precios de Producción de Frutas en el Mercado Interior: Precios Medios Ponderados Semanales Nacionales

Referencia: Reglamento Delegado (UE) 2017/891 de la Comisión, de 13 de marzo (DOUE de 25 de mayo). Art. 55 y Anexo VI
Precios a la salida del centro de acondicionamiento de productos seleccionados, embalados y, en su caso, en palés (€/100kg peso neto)

CÍTRICOS

PRODUCTO	MERCADO	VARIEDAD O TIPO	CAT.	CALIBRE	PRECIO MEDIO PONDERADO SEMANAL NACIONAL Semana 43- 2023: 23/10 -29/10
CLEMENTINA	ESPAÑA	Todas las variedades	I	1X-3	124,87
LIMÓN	ESPAÑA	Todas las variedades	I	3-4	132,50
MANDARINA	ESPAÑA	Todas las variedades	I	1-2	122,00
NARANJA	ESPAÑA	Navelina	I	3-6	96,13
SATSUMA	ESPAÑA	Todas las variedades	I	1X-3	90,50

FRUTAS DE PEPITA

PRODUCTO	MERCADO	VARIEDAD O TIPO	CAT.	CALIBRE mm	PRECIO MEDIO PONDERADO SEMANAL NACIONAL Semana 43- 2023: 23/10 -29/10
MANZANA	ESPAÑA	Fuji	I	65-80	137,76
	ESPAÑA	Gala	I	65-80	104,58
	ESPAÑA	Golden delicious	I	65-80	101,86
	ESPAÑA	Granny Smith	I	65-80	98,75
	ESPAÑA	Red Delicious y demás Var. Rojas	I	65-80	114,11
PERA	ESPAÑA	Blanquilla	I	55-60	106,29
	ESPAÑA	Conferencia	I	60-65+	114,30

FRUTAS DE HUESO

PRODUCTO	MERCADO	VARIEDAD O TIPO	CAT.	CALIBRE	PRECIO MEDIO PONDERADO SEMANAL NACIONAL Semana 43- 2023: 23/10 -29/10
CIRUELA	ESPAÑA	Todos los tipos y variedades	-	35 mm ó superior	134,83
MELOCOTÓN	ESPAÑA	Pulpa amarilla	I	A/B	107,78

OTRAS FRUTAS

PRODUCTO	MERCADO	VARIEDAD O TIPO	CAT.	CALIBRE	PRECIO MEDIO PONDERADO SEMANAL NACIONAL Semana 43- 2023: 23/10 -29/10
UVA DE MESA	ESPAÑA	Todos los tipos y variedades con pepitas	-	-	158,19
	ESPAÑA	Todos los tipos y variedades sin pepitas	-	-	185,88

3.2. PRECIOS DE PRODUCCIÓN EN EL MERCADO INTERIOR: PRODUCTOS HORTÍCOLAS

3.2.1. Precios de Producción de Hortalizas en el Mercado Interior:
Precios diarios y Precios Medios Ponderados Semanales en mercados representativos provinciales.

Precios a la salida del centro de acondicionamiento de productos seleccionados, embalados y, en su caso, en palés (€/100 kg peso neto)

HORTALIZAS (I)

PRODUCTO	MERCADO	VARIEDAD O TIPO	CAT.	CALIBRE	DIA/MES							
					23/10	24/10	25/10	26/10	27/10	28/10	29/10	PMPS
ACELGA	Lugo	Todos los tipos y variedades	-	-	175,83	175,83	175,83	175,83	175,83	--	--	175,83
	Navarra	Todos los tipos y variedades	-	-	103,00	103,00	103,00	103,00	103,00	--	--	103,00
	Pontevedra	Todos los tipos y variedades	-	-	181,30	181,30	181,30	181,30	181,30	--	--	181,30
	Madrid	Todos los tipos y variedades	-	-	80,00	80,00	80,00	80,00	80,00	--	--	80,00
AJO	Ciudad Real	Blanco	-	50-60 mm	230,00	230,00	230,00	230,00	230,00	--	--	230,00
	Cuenca	Blanco	-	50-60 mm	170,00	170,00	170,00	170,00	170,00	--	--	170,00
	Toledo	Blanco	-	50-60 mm	216,00	216,00	216,00	216,00	216,00	--	--	216,00
	Albacete	Morado	-	50-80 mm	216,67	216,67	216,67	216,67	216,67	--	--	216,67
	Ciudad Real	Morado	-	50-80 mm	250,00	250,00	250,00	250,00	250,00	--	--	250,00
	Córdoba	Morado	-	50-80 mm	240,00	240,00	240,00	240,00	240,00	--	--	240,00
	Cuenca	Morado	-	50-80 mm	233,50	233,50	233,50	233,50	233,50	--	--	233,50
	Madrid	Morado	-	50-80 mm	370,00	370,00	370,00	370,00	370,00	--	--	370,00
	Toledo	Morado	-	50-80 mm	245,00	245,00	245,00	245,00	245,00	--	--	245,00
	Albacete	Primavera	-	50-60 mm	220,00	220,00	220,00	220,00	220,00	--	--	220,00
	Ciudad Real	Primavera	-	50-60 mm	225,00	225,00	225,00	225,00	225,00	--	--	225,00
	Córdoba	Primavera	-	50-60 mm	265,56	265,56	265,56	265,10	265,56	--	--	265,47
	Cuenca	Primavera	-	50-60 mm	150,00	150,00	150,00	150,00	150,00	--	--	150,00
	Toledo	Primavera	-	50-60 mm	202,00	202,00	202,00	202,00	202,00	--	--	202,00
ALCACHOFA	Murcia	Todos los tipos y variedades	-	-	430,00	420,00	420,00	410,00	400,00	--	--	415,04
APIO	Murcia	Verde	-	-	64,00	60,00	60,00	66,00	60,00	--	--	61,95
BERENJENA	Murcia	Todos los tipos y variedades	-	-	27,00	35,00	35,00	42,35	--	37,00	--	35,27
	Málaga	Todos los tipos y variedades	-	-	90,00	90,00	90,00	90,00	90,00	--	--	90,00
BRÓCOLI	Murcia	--	-	-	220,00	225,00	220,00	220,00	200,00	--	--	216,66
CALABACÍN	Almería	Todas las variedades	-	14-21 g	84,00	79,00	78,00	85,00	--	93,00	--	83,80
	Barcelona	Todas las variedades	-	14-21 g	110,00	110,00	110,00	110,00	110,00	--	--	110,00
	Málaga	Todas las variedades	-	14-21 g	90,00	90,00	90,00	90,00	90,00	--	--	90,00
	Murcia	Todas las variedades	-	14-21 g	90,00	86,00	90,00	86,00	92,00	--	--	89,01
CEBOLLA	Albacete	Todos los tipos y variedades	-	-	47,40	47,40	47,40	47,40	47,40	--	--	47,40
	Ávila	Todos los tipos y variedades	-	-	38,00	38,00	38,00	38,00	38,00	--	--	38,00
	Burgos	Todos los tipos y variedades	-	-	65,00	65,00	65,00	65,00	65,00	--	--	65,00
	Ciudad Real	Todos los tipos y variedades	-	-	63,00	65,00	67,00	69,00	70,00	--	--	66,80
	Cuenca	Todos los tipos y variedades	-	-	85,00	85,00	85,00	85,00	85,00	--	--	85,00
	Lérida	Todos los tipos y variedades	-	-	64,50	64,50	64,50	64,50	64,50	--	--	64,50
	Madrid	Todos los tipos y variedades	-	-	65,00	65,00	65,00	65,00	65,00	--	--	65,00
	Segovia	Todos los tipos y variedades	-	-	53,00	53,00	53,00	53,00	53,00	--	--	53,00
	Toledo	Todos los tipos y variedades	-	-	78,00	78,00	78,00	78,00	78,00	--	--	78,00
	CHAMPIÑÓN	Albacete	Cerrado	-	30-65 mm	185,45	185,45	185,45	185,45	185,45	--	--
Cuenca		Cerrado	-	30-65 mm	189,23	189,23	189,23	189,23	189,23	--	--	189,23
La Rioja		Cerrado	-	30-65 mm	250,00	250,00	250,00	250,00	250,00	--	--	250,00
Navarra		Cerrado	-	30-65 mm	270,00	270,00	270,00	270,00	270,00	--	--	270,00
COLIFLOR	Barcelona	Todos los tipos y variedades	-	-	152,42	152,42	152,42	152,42	152,42	--	--	152,42
	Granada	Todos los tipos y variedades	-	-	138,86	138,86	138,86	138,86	138,86	--	--	138,85
	La Rioja	Todos los tipos y variedades	-	-	96,30	96,30	96,30	96,30	96,30	--	--	96,30
	Toledo	Todos los tipos y variedades	-	-	83,60	80,00	79,80	79,80	79,80	--	--	80,60

3.2. PRECIOS DE PRODUCCIÓN EN EL MERCADO INTERIOR: PRODUCTOS HORTÍCOLAS

3.2.1. Precios de Producción de Hortícolas en el Mercado Interior:
Precios diarios y Precios Medios Ponderados Semanales en mercados representativos provinciales.

Precios a la salida del centro de acondicionamiento de productos seleccionados, embalados y, en su caso, en palés (€/100 kg peso neto)

HORTALIZAS (y II)

PRODUCTO	MERCADO	VARIEDAD O TIPO	CAT.	CALIBRE	DIA/MES							
					23/10	24/10	25/10	26/10	27/10	28/10	29/10	PMPS
COL-REPOLLO	Madrid	Hoja lisa	-	-	65,00	65,00	65,00	65,00	65,00	--	--	65,00
	Málaga	Hoja lisa	-	-	80,00	80,00	80,00	80,00	80,00	--	--	80,00
	Barcelona	Todos los tipos y variedades	-	-	97,16	97,16	97,16	97,16	97,16	--	--	97,16
	La Coruña	Todos los tipos y variedades	-	-	113,03	113,03	113,03	113,03	113,03	--	--	113,03
	Lugo	Todos los tipos y variedades	-	-	89,33	89,33	89,33	89,33	89,33	--	--	89,33
	Pontevedra	Todos los tipos y variedades	-	-	93,35	93,35	93,35	93,35	93,35	--	--	93,35
	Salamanca	Todos los tipos y variedades	-	-	43,00	43,00	43,00	43,00	43,00	--	--	43,00
Segovia	Todos los tipos y variedades	-	-	62,00	62,00	62,00	62,00	62,00	--	--	62,00	
ESCAROLA	Navarra	--	-	-	136,00	136,00	136,00	136,00	136,00	--	--	136,00
	Toledo	--	-	-	43,90	43,90	49,50	53,50	58,50	--	--	49,86
ESPINACA	Murcia	--	-	-	138,00	140,00	144,00	140,00	146,00	--	--	141,88
JUDÍA VERDE	Almería	Plana	-	-	365,00	393,50	498,50	585,50	--	596,00	--	487,70
	Granada	Plana	-	-	273,00	283,00	431,00	427,00	371,00	592,00	--	379,09
	Málaga	Plana	-	-	360,00	360,00	360,00	360,00	360,00	--	--	360,00
	Pontevedra	Plana	-	-	420,50	420,50	420,50	420,50	420,50	--	--	420,50
Lérida	Todos los tipos y variedades	-	-	722,00	722,00	722,00	722,00	722,00	--	--	722,00	
LECHUGA	Murcia	Baby	I	-	104,00	105,00	104,00	106,00	110,00	--	--	106,02
	Murcia	Iceberg	I	400g y +	93,00	83,00	83,00	90,00	83,00	--	--	85,99
	Granada	Romana	I	400g y +	94,00	94,00	94,00	94,00	94,00	--	--	94,00
	Lérida	Todos los tipos y variedades	I	400g y +	97,83	97,83	97,83	97,83	97,83	--	--	97,83
	Navarra	Todos los tipos y variedades	I	400g y +	180,00	180,00	180,00	180,00	180,00	--	--	180,00
	Segovia	Todos los tipos y variedades	I	400g y +	90,00	90,00	90,00	90,00	90,00	--	--	90,00
	Toledo	Todos los tipos y variedades	I	400g y +	40,00	40,00	40,00	40,00	40,00	--	--	40,00
PEPINO	Almería	De Almería	-	350-500 g	65,82	84,22	82,55	93,90	116,77	138,58	--	94,52
	Granada	De Almería	-	350-500 g	103,00	115,00	124,00	133,00	160,00	176,00	--	136,45
	Madrid	Español	-	-	119,00	119,00	119,00	119,00	119,00	--	--	119,00
	Murcia	Español	-	-	200,00	190,00	210,00	190,00	180,00	--	--	193,55
PIMIENTO	Granada	Cuadrado Color	I	70 mm y +	149,00	144,00	144,00	144,00	144,00	144,00	--	144,76
	Almería	Cuadrado Verde	I	70 mm y +	100,00	91,00	98,82	102,35	--	97,65	--	97,97
	Granada	Cuadrado Verde	I	70 mm y +	--	149,00	--	--	--	--	--	149,00
	Málaga	Italiano Verde	I	41 mm y +	133,00	133,00	133,00	133,00	133,00	--	--	133,00
	Pontevedra	Italiano Verde	I	41 mm y +	147,50	147,50	147,50	147,50	147,50	--	--	147,50
	Ciudad Real	Todos los tipos y variedades	I	41 mm y +	150,00	150,00	147,00	147,00	145,00	--	--	147,80
PUERRO	Barcelona	Todos los tipos y variedades	-	-	85,25	85,25	85,25	85,25	85,25	--	--	85,25
	Navarra	Todos los tipos y variedades	-	-	95,00	95,00	95,00	95,00	95,00	--	--	95,00
	Pontevedra	Todos los tipos y variedades	-	-	244,50	244,50	244,50	244,50	244,50	--	--	244,50
	Segovia	Todos los tipos y variedades	-	-	99,00	99,00	99,00	99,00	99,00	--	--	99,00
	Toledo	Todos los tipos y variedades	-	-	115,00	115,00	115,00	115,00	115,00	--	--	115,00
TOMATE	Almería	Cereza	I	-	--	303,00	265,00	301,00	292,00	314,00	--	298,98
	Granada	Cereza	I	-	307,54	307,54	307,54	307,54	307,54	--	--	307,54
	Murcia	Cereza	I	-	245,00	330,00	245,00	220,00	320,00	--	--	279,36
	Almería	Racimo	I	-	--	169,00	174,00	173,00	152,00	173,00	--	170,50
	Barcelona	Racimo	I	-	152,00	152,00	152,00	152,00	152,00	--	--	152,00
	Granada	Racimo	I	-	152,00	152,00	152,00	152,00	152,00	--	--	152,00
	Almería	Redondo	I	57-100mm	119,00	130,00	120,00	123,50	114,00	116,00	--	121,27
	Barcelona	Redondo	I	57-100mm	128,25	128,25	128,25	128,25	128,25	--	--	128,25
	Granada	Redondo	I	57-100mm	142,00	142,00	142,00	142,00	142,00	--	--	142,00
	Málaga	Redondo	I	57-100mm	140,00	140,00	140,00	140,00	140,00	--	--	140,00
	Murcia	Redondo	I	57-100mm	130,00	120,00	90,00	90,00	95,00	--	--	103,74
	ZANAHORIA	Burgos	Todos los tipos y variedades	-	-	95,00	95,00	95,00	95,00	95,00	--	--
Segovia		Todos los tipos y variedades	-	-	50,00	50,00	50,00	50,00	50,00	--	--	50,00
Toledo		Todos los tipos y variedades	-	-	45,00	45,00	45,00	45,00	45,00	--	--	45,00
Valladolid		Todos los tipos y variedades	-	-	44,00	44,00	44,00	44,00	44,00	--	--	44,00

3.2.2. Precios de Producción de Hortícolas en el Mercado Interior: Precios Medios Ponderados Semanales Nacionales

Referencia: Reglamento Delegado (UE) 2017/891 de la Comisión, de 13 de marzo (DOUE de 25 de mayo). Art. 55 y Anexo VI

Precios a la salida del centro de acondicionamiento de productos seleccionados, embalados y, en su caso, en palés (€/100kg peso neto)

HORTALIZAS

PRODUCTO	MERCADO	VARIEDAD O TIPO	CAT.	CALIBRE	PRECIO MEDIO PONDERADO SEMANAL NACIONAL Semana 43- 2023: 23/10 -29/10
AJO	ESPAÑA	Blanco	-	50-60 mm	206,92
	ESPAÑA	Morado	-	45-55 mm	231,39
	ESPAÑA	Primavera	-	50-60 mm	211,24
BERENJENA	ESPAÑA	Todos los tipos y variedades	-	40+ /70+	37,53
CALABACÍN	ESPAÑA	Todos los tipos y variedades	-	14-21	84,42
CEBOLLA	ESPAÑA	Todos los tipos y variedades	-	-	57,05
CHAMPIÑÓN	ESPAÑA	Cerrado	-	Medio (30-65 mm)	204,26
COLIFLOR	ESPAÑA	Todos los tipos y variedades	-	-	122,20
COL-REPOLLO	ESPAÑA	Todos los tipos y variedades	-	-	93,41
JUDÍA VERDE	ESPAÑA	Todos los tipos y variedades	-	-	425,23
LECHUGA	ESPAÑA	Todos los tipos y variedades	I	400 g o superior	91,21
PEPINO	ESPAÑA	Variedades lisas	-	350-500 g	107,00
PIMIENTO	ESPAÑA	Todos los tipos y variedades	I	40 mm o superior	104,66
PUERRO	ESPAÑA	Todos los tipos y variedades	-	-	101,38
TOMATE	ESPAÑA	Cereza	I	-	300,44
	ESPAÑA	Racimo	I	-	164,47
	ESPAÑA	Redondo	I	57-100mm	124,04
ZANAHORIA	ESPAÑA	Todos los tipos y variedades	-	-	49,33

4. PRECIOS REPRESENTATIVOS DE PRODUCTOS GANADEROS

4.1. PRECIOS REPRESENTATIVOS DE PRODUCTOS GANADEROS: BOVINO

4.1.1. Precios Medios Nacionales de Canales de Bovino Pesado

PRECIO MEDIO NACIONAL (€/100kg Canal) DE CANALES DE BOVINO PESADO SEGÚN MODELO COMUNITARIO
DE CLASIFICACIÓN R 2017/1182, R 2017/1184, RD 815/2018 (Euro/100kg canal)

CATEGORÍA	CLASE DE CONFORMACIÓN Y DE ESTADO DE ENGRASAMIENTO	Semana 42 16-22/10 2023	Semana 43 23-29/10 2023	Variación €
Categoría A: Canales de machos jóvenes sin castrar de más de un año y menos de dos	Muy buena y poco cubierta (U-2)	517,82	518,12	0,30
	Muy buena y cubierta (U-3)	511,93	510,20	-1,73
	Precio medio ponderado Categoría U	515,68	515,24	-0,44
	Buena y poco cubierta (R-2)	504,51	506,79	2,28
	Buena y cubierta (R-3)	500,65	503,57	2,92
	Precio medio ponderado Categoría R	502,72	505,30	2,58
	Menos buena y poco cubierta (O-2)	459,34	469,42	10,08
Menos buena y cubierta (O-3)	472,55	467,12	-5,43	
Precio medio ponderado Categoría O	464,70	468,49	3,79	
Categoría D: Canales de hembras que hayan parido	Mediocre y poco cubierta (P-2)	280,66	277,73	-2,93
	Mediocre y cubierta (P-3)	334,82	338,46	3,64
	Precio medio ponderado Categoría P	290,69	288,98	-1,71
	Buena y cubierta (R-3)	341,41	349,85	8,44
	Buena y grasa (R-4)	417,67	441,31	23,64
	Precio medio ponderado Categoría R	357,62	369,29	11,67
	Menos buena y poco cubierta (O-2)	323,65	315,47	-8,18
Menos buena y cubierta (O-3)	348,23	349,85	1,62	
Menos buena y grasa (O-4)	405,79	408,06	2,27	
Precio medio ponderado Categoría O	347,71	346,11	-1,60	
Categoría E: Canales de otras hembras (de 12 meses o más)	Muy buena y poco cubierta (U-2)	550,25	551,41	1,16
	Muy buena y cubierta (U-3)	544,87	547,80	2,93
	Precio medio ponderado Categoría U	546,46	548,87	2,41
	Buena y poco cubierta (R-2)	523,85	505,30	-18,55
	Buena y cubierta (R-3)	538,63	513,52	-25,11
	Buena y grasa (R-4)	503,43	547,25	43,82
	Precio medio ponderado Categoría R	532,15	514,21	-17,94
Menos buena y poco cubierta (O-2)	415,13	410,28	-4,85	
Menos buena y cubierta (O-3)	482,62	467,93	-14,69	
Menos buena y grasa (O-4)	475,75	466,92	-8,83	
Precio medio ponderado Categoría O	467,01	454,82	-12,19	
Categoría Z: Canales de animales desde 8 a menos de 12 meses	Muy buena y poco cubierta (U-2)	536,12	534,42	-1,70
	Muy buena y cubierta (U-3)	529,17	535,87	6,70
	Precio medio ponderado Categoría U	532,21	535,24	3,03
	Buena y poco cubierta (R-2)	520,56	526,37	5,81
	Buena y cubierta (R-3)	534,94	531,72	-3,22
	Precio medio ponderado Categoría R	531,23	530,34	-0,89
	Menos buena y poco cubierta (O-2)	461,59	449,30	-12,29
Menos buena y cubierta (O-3)	474,31	480,09	5,78	
Precio medio ponderado Categoría O	465,58	458,96	-6,62	

4.1.2. Precios Medios Nacionales del Bovino Vivo

R 2017/1182, R 2017/1184 (Euro/100 kg vivo)

BOVINO VIVO	Semana 42 16-22/10 2023	Semana 43 23-29/10 2023	Variación €
Machos hasta 480 Kg. vivo	293,09	293,09	0,00
Machos de más de 480 kg. vivo	271,65	271,65	0,00
Hembras que hayan parido	150,13	150,13	0,00
Otras hembras de hasta 380 Kg. vivo	302,37	302,37	0,00
Otras hembras de más de 380 Kg. vivo	301,10	301,46	0,36

4.1.3. Precios Medios Nacionales de Otros Animales de la Especie Bovina

OTROS BOVINOS	Semana 42 16-22/10 2023	Semana 43 23-29/10 2023	Variación €
TERNEROS DE 8 DÍAS A 4 SEMANA (Euro/cabeza)			
Macho frisón	109,17	101,60	-7,57
Macho cruzado	227,29	231,78	4,49
Hembra frisón	83,06	80,88	-2,18
Hembra cruzado	162,20	166,42	4,22
<i>Media ponderada nacional (Euro/Cabeza)</i>	157,20	156,54	-0,66
TERNEROS DE 6 HASTA 12 MESES (Euro/100kg vivo)			
Macho frisón (base 200 kg)	193,49	192,56	-0,93
Macho cruzado (base 200 kg)	361,82	362,40	0,58
Hembra frisón (base 200 kg)	315,00	315,00	0,00
Hembra cruzado (base 200 kg)	261,77	262,42	0,65
<i>Media ponderada nacional (Euro/100kg vivo)</i>	316,75	317,30	0,55

4.2. PRECIOS REPRESENTATIVOS DE PRODUCTOS GANADEROS: OVINO

4.2.1. Precios Medios Nacionales de Canales de Ovino Frescas o Refrigeradas

R 2017/1182, R 2017/1184 (Euro/100 kg canal)

CORDEROS I Y II	Semana 42 16-22/10 2023	Semana 43 23-29/10 2023	Variación €
Corderos I (12 a 13 kg/canal)	869,13	897,73	28,60
Corderos II (13,1 a 16 kg/canal)	829,41	852,54	23,13
<i>Media ponderada</i>	849,27	875,14	25,87

PRECIOS MEDIOS DE CANALES DE OVINO FRESCAS O REFRIGERADAS EN LOS MERCADOS NACIONALES REPRESENTATIVOS

MERCADO REPRESENTATIVO - Cordero 9-19 kg	Semana 42 16-22/10 2023	Semana 43 23-29/10 2023	Variación €
Barcelona	982,08	1.046,61	64,53
Madrid	1.008,55	1.008,51	-0,04
Valencia	823,97	849,12	25,15
Albacete	915,20	926,00	10,80
Extremadura	904,45	943,90	39,45
Segovia	860,50	884,25	23,75
Toledo	851,09	887,91	36,82
Zaragoza	959,06	970,91	11,85
<i>Media ponderada</i>	900,15	929,03	28,88

4.3. PRECIOS REPRESENTATIVOS DE PRODUCTOS GANADEROS: PORCINO

4.3.1. Precios Medios de Canales de Porcino de Capa Blanca

CLASIFICACIÓN EUROP R 2017/1182, R 2017/1184 (Euro/100kg canal)

	Clase S (>60% contenido magro)			Clase E (60%-55% contenido magro)			Clase U (55%-50% contenido magro)		
	Semana 42 16-22/10 2023	Semana 43 23-29/10 2023	Variación C	Semana 42 16-22/10 2023	Semana 43 23-29/10 2023	Variación C	Semana 42 16-22/10 2023	Semana 43 23-29/10 2023	Variación C
PRECIO MEDIO NACIONAL	221,54	217,58	-3,96	215,21	210,52	-4,69	221,43	218,50	-2,93

	Clase R (50%-45% contenido magro)			Clase O (45%-40% contenido magro)			Clase P (<40% contenido magro)		
	Semana 42 16-22/10 2023	Semana 43 23-29/10 2023	Variación C	Semana 42 16-22/10 2023	Semana 43 23-29/10 2023	Variación C	Semana 42 16-22/10 2023	Semana 43 23-29/10 2023	Variación C
PRECIO MEDIO NACIONAL	214,51	214,27	-0,24	206,92	209,22	2,30	205,48	202,89	-2,59

4.3.2. Precios Medios en Mercados Representativos Provinciales de Porcino Cebado (*)

MERCADO REPRESENTATIVO	SELECTO (nivel menor de grasa)			NORMAL (nivel normal de grasa)			GRASO (nivel mayor de grasa)		
	Semana 42 16-22/10 2023	Semana 43 23-29/10 2023	Variación C	Semana 42 16-22/10 2023	Semana 43 23-29/10 2023	Variación C	Semana 42 16-22/10 2023	Semana 43 23-29/10 2023	Variación C
Barcelona	-	-	-	1,77	1,75	-0,02	1,74	1,72	-0,02
Huesca	1,73	1,70	-0,03	1,71	1,68	-0,03	1,69	1,66	-0,03
Lleida	1,72	1,69	-0,03	1,71	1,68	-0,03	1,70	1,67	-0,03
Murcia	1,76	1,73	-0,03	1,75	1,72	-0,03	1,74	1,71	-0,03
Pontevedra	1,78	1,74	-0,04	1,76	1,72	-0,04	2,28	2,23	-0,05
Salamanca	1,75	1,72	-0,03	1,74	1,70	-0,04	1,69	1,66	-0,03
Segovia	1,72	1,69	-0,03	1,71	1,68	-0,03	1,95	1,92	-0,03
Zaragoza	1,78	1,75	-0,03	1,74	1,71	-0,03	1,73	1,70	-0,03

(*) En Euro/kg vivo

4.3.3. Precios Medios de Porcino Precoz, Lechones y Otras Calidades

(Euro/100kg vivo)

CERDAS DE DESVIEJE	Semana 42		Semana 43		Variación €
	16-22/10	2023	23-29/10	2023	
Cerdas de Desvieje	88,67		81,51		-7,16
CERDOS CEBADOS					
Categoría U	170,50		168,24		-2,26
LECHONES					
Lleida.Base 20kg de peso.	275,00		285,00		10,00
Segovia.Base 20kg de peso.	335,00		345,00		10,00
Media nacional. Calidad Normal. Base 20 kg de	313,46		321,28		7,82

4.3.4. Precios Medios de Porcino: Tronco Ibérico

(Euro/100kg vivo)

TOSTONES	Semana 42		Semana 43		Variación €
	16-22/10	2023	23-29/10	2023	
De 5 a 9 kilos	547,14		552,86		5,72
De 9 a 12 kilos	752,86		757,14		4,28
LECHONES					
Lechón Ibérico Cruzado Base 23 kg	360,92		362,77		1,85
MARRANOS					
Marranos Ibéricos de 35 a 60 kg	368,00		368,00		0,00
PRIMALES					
Primales Ibéricos de 60 a 100 kg	306,60		226,06		-80,54
CERDO CEBADO					
Cerdo Cebado (Intensivo)	226,06		226,06		0,00
Cerdo Cebado de Campo (Extensivo)	244,48		245,38		0,90
Cerdo Cebado de Bellota 100% Ibérico	--		--		--
DESVIEJE					
Reproductores de desvieje	156,52		156,52		0,00
REPRODUCTORES					
Reproductores >6 meses	388,50		388,50		0,00
CASTRONAS					
Castronas	121,74		121,74		0,00

Denominaciones de acuerdo con la Norma de Calidad (RD 4/2014)

Para información sobre precios de productos agrícolas y ganaderos en otros Estados Miembros de la UE:

<https://ec.europa.eu/agriculture/>



MINISTERIO
DE AGRICULTURA, PESCA
Y ALIMENTACIÓN