

PRECIOS COYUNTURALES



SEMANA 5 – 2024

Del 29 de enero al 4 de febrero



SUBSECRETARÍA

Subdirección General de Análisis, Coordinación y Estadística

sgapc@mapa.es

<https://www.mapa.gob.es/es/estadistica/temas/>

Publicación elaborada por la
Subsecretaría
Subdirección General de Análisis, Coordinación y Estadística

**MINISTERIO
DE AGRICULTURA, PESCA
Y ALIMENTACIÓN**

© Ministerio de Agricultura, Pesca y Alimentación
Secretaría General Técnica
Centro de Publicaciones
Catálogo de Publicaciones de la Administración General del Estado:
<https://cpage.mpr.gob.es/>

N.I.P.O.: 003190900

Se permite la utilización, copia o reproducción de los datos de este Boletín siempre que se cite expresamente su procedencia.

Índice:

	PÁGINA
PRECIOS MEDIOS NACIONALES.....	4
PRECIOS MEDIOS NACIONALES DE PRODUCTOS AGRÍCOLAS.....	4 - 6
PRECIOS MEDIOS NACIONALES DE PRODUCTOS GANADEROS.....	7 - 8
PRECIOS EN MERCADOS REPRESENTATIVOS DE CEREALES, VINOS Y ACEITES.....	9
PRECIOS MEDIOS EN MERCADOS REPRESENTATIVOS DE CEREALES.....	9 - 11
PRECIOS MEDIOS EN MERCADOS REPRESENTATIVOS DE VINOS.....	12
PRECIOS MEDIOS EN MERCADOS REPRESENTATIVOS DE ACEITES.....	13
PRECIOS DE PRODUCCIÓN DE FRUTAS Y HORTALIZAS EN EL MERCADO INTERIOR.....	14
PRECIOS DE PRODUCCIÓN EN EL MERCADO INTERIOR: FRUTAS.....	14
PRECIOS DE PRODUCCIÓN EN EL MERCADO INTERIOR: PRODUCTOS HORTÍCOLAS.....	16 - 17
PRECIOS REPRESENTATIVOS DE PRODUCTOS GANADEROS.....	18
PRECIOS REPRESENTATIVOS DE PRODUCTOS GANADEROS: BOVINO.....	18
PRECIOS REPRESENTATIVOS DE PRODUCTOS GANADEROS: OVINO.....	19
PRECIOS REPRESENTATIVOS DE PRODUCTOS GANADEROS: PORCINO.....	20 - 21



1. PRECIOS MEDIOS NACIONALES

1.1. PRECIOS MEDIOS NACIONALES DE PRODUCTOS AGRÍCOLAS

1.1.1. Precios Medios Nacionales de Cereales, Arroz, Oleaginosas, Tortas, Proteicos, Vinos y Aceites.					
PRODUCTOS AGRÍCOLAS (especificaciones)		Semana 04 22-28/01 2024	Semana 05 29/01 - 04/02 2024	Variación semanal euros	Variación semanal %
CEREALES					
(1)	Trigo blando panificable (€/t)	234,33	228,71	-5,62	-2,40
(1)	Trigo duro (€/t)	374,70	357,29	-17,41	-4,65
(1)	Cebada pienso (€/t)	221,56	217,35	-4,21	-1,90
(1)	Cebada malta (€/t)	222,66	217,85	-4,81	-2,16
(1)	Maíz grano (€/t)	219,95	216,01	-3,94	-1,79
ARROZ					
(2)	Arroz cáscara japónica (€/t)	562,01	562,14	0,13	0,02
(2)	Arroz cáscara índica (€/t)	569,51	569,51	0,00	0,00
(3)	Arroz blanco japónica (€/t)	1.140,76	1.140,94	0,18	0,02
(3)	Arroz blanco índica (€/t)	686,17	686,17	0,00	0,00
(3)	Arroz blanco vaporizado (€/t)	709,98	709,98	0,00	0,00
(3)	Arroz partido (€/t)	448,42	448,23	-0,19	-0,04
SEMILLAS OLEAGINOSAS					
(4)	Pipa de girasol alto oleico (€/t)	467,33	467,31	-0,02	0,00
(4)	Pipa de girasol convencional (€/t)	393,91	393,24	-0,67	-0,17
(4)	Colza (€/t)	424,51	421,87	-2,64	-0,62
TORTAS DE GIRASOL Y SOJA					
(9)	Torta de girasol. 34%-36% proteína (€/t)	285,97	285,66	-0,31	-0,11
(9)	Torta de soja. 44%-47% proteína (€/t)	496,12	487,19	-8,94	-1,80
PROTEICOS					
(10)	Alfalfa. Balas 1ª Cat. 16,5%-18% proteína (€/t)	277,01	272,54	-4,47	-1,61
(10)	Alfalfa. Pellets estándar. 14%-16% proteína (€/t)	275,09	273,19	-1,90	-0,69
(4)	Guisantes secos (€/t)	308,27	307,88	-0,39	-0,13
(2)	Lentejas (€/t)	663,14	663,14	0,00	0,00
(2)	Garbanzos (€/t)	761,22	749,88	-11,34	-1,49
(2)	Habas secas (€/t)	354,68	351,67	-3,01	-0,85
VINOS					
(5)	Vino blanco sin DOP/IGP (€/hectolitro)	48,45	48,34	-0,11	-0,23
(5)	Vino tinto sin DOP/IGP, 12 p. color (€/hectolitro)	43,39	43,41	0,02	0,05
ACEITE DE OLIVA Y ORUJO					
(6)	Aceite de oliva virgen extra < 0,8º (€/100 kg)	900,44	899,88	-0,56	-0,06
(6)	Aceite de oliva virgen, de 0,8º a 2º (€/100 kg)	850,97	844,15	-6,82	-0,80
(6)	Aceite de oliva lampante > 2º (€/100 kg)	836,17	833,61	-2,56	-0,31
(7)	Aceite de oliva refinado (€/100 kg)	783,03	795,44	12,41	1,58
(8)	Aceite de orujo de oliva crudo (€/100 kg)	266,74	270,56	3,82	1,43
(7)	Aceite de orujo de oliva refinado (€/100 kg)	362,53	363,09	0,56	0,15
ACEITE DE GIRASOL					
(7)	Aceite de girasol refinado convencional (€/100 kg)	105,32	104,24	-1,08	-1,03
(7)	Aceite de girasol refinado alto oleico (€/100 kg)	115,38	115,10	-0,28	-0,24
ACEITE DE SOJA					
(7)	Aceite refinado de soja (€/100 kg)	109,60	106,33	-3,27	-2,99

Posición comercial:

- (1) Salida de almacén cargado o entregado al transformador después de intermediario; (2) Granel sobre almacén agricultor/cooperativa
 (3) Salida granel industria; (4) Almacén comprador mayorista; (5) Salida bodega; (6) Salida almazara; (7) Salida industria refinadora
 (8) Salida industria extractora; (9) Salida industria molturadora; (10) Salida industria deshidratadora; (11) Entrada a entamadora

COMENTARIOS DE MERCADO

- **CEREALES (▼)**: Descienden, una semana más, los precios medios en origen en este sector: **trigo duro** (-4,65 %), **trigo blando** (-2,40 %), **cebada malta** (-2,26 %), **cebada pienso** (-1,90 %) y **maíz grano** (-1,79 %).
- **ARROZ (=▲▼)**: Variaciones mínimas al alza en los **arrozos cáscara japónica** y **blanco japónica** (0,02 % cada uno); levemente negativa para el **arroz partido** (-0,04 %).
- **SEMILLAS OLEAGINOSAS (=▼)**: Sin movimientos para la semilla de **girasol alto oleico**; baja la del **convencional** (-0,17 %) y también la **colza** (-0,62 %).
- **TORTAS DE GIRASOL Y SOJA (▼)**: Descienden las cotizaciones de las **tortas de girasol** (-0,11 %) y **soja** (-1,80 %).
- **PROTEICOS (▼=)**: Descienden los precios medios en origen de la **alfalfa: balas** (-1,61 %) y **pellets** (-0,69 %), los **garbanzos** (-1,49 %), las **habas secas** (-0,85 %) y los **guisantes secos** (-0,13 %). Las **lentejas** repiten cotización.
- **VINOS (▼▲)**: Mismas tendencias que la semana anterior, de signo contrario, en la evolución de las cotizaciones a salida de bodega de los **vinos sin DOP/IGP**: desciende el **blanco** (-0,23 %) y asciende, ligeramente, el **tinto** (0,05 %).
- **ACEITE DE OLIVA Y ORUJO (▼▲)**: Se deprecian, tanto el **aceite de oliva virgen** (-0,80 %), como el **lampante** (-0,31 %) así como, de manera casi inapreciable, el **virgen extra** (-0,06 %). Al alza el **aceite de oliva refinado** (1,58 %) y ambos **aceites de orujo de oliva: crudo** (1,43 %) y **refinado** (0,15 %).
- **ACEITES DE SEMILLAS (▼)**: Bajan las cotizaciones de los aceites de semillas: **soja** (-2,99 %) especialmente, pero también **girasol convencional** (-1,03 %) y **girasol alto oleico** (-0,29 %).

1.1.2. Precios Medios Nacionales en Origen de Frutas y Hortalizas				
PRODUCTOS AGRÍCOLAS (especificaciones)	Semana 04 22/01 - 28/01 2024	Semana 05 29/01 - 04/02 2024	Variación semanal euros	Variación semanal %
FRUTAS				
(1) Clementina (C/100 kg)	37,48	33,73	-3,75	-10,01
(1) Limón (C/100 kg)	17,37	16,81	-0,56	-3,20
(1) Mandarina (C/100 kg)	57,69	54,59	-3,10	-5,38
(1) Naranja Grupo Blancas (C/100 kg)	40,15	40,70	0,55	1,36
(1) Naranja Salustiana (C/100 kg)*	40,11	40,87	0,76	1,90
(1) Naranja Grupo Navel (C/100 kg)	40,76	40,77	0,01	0,03
(1) Naranja Lanelate (C/100 kg)*	40,31	39,35	-0,96	-2,39
(1) Naranja Navel (C/100 kg)*	35,28	37,55	2,27	6,44
(1) Naranja Navelate (C/100 kg)*	44,43	44,18	-0,25	-0,57
(1) Manzana Fuji (C/100 kg)*	69,41	69,36	-0,05	-0,07
(1) Manzana Gala (C/100 kg)*	65,79	65,01	-0,77	-1,17
(1) Manzana Golden (C/100 kg)*	61,11	61,86	0,75	1,23
(1) Manzana Granny Smith (C/100 kg)*	72,10	70,46	-1,64	-2,27
(1) Manzana Red Delicious y demás var. rojas (C/100 kg)*	75,78	74,48	-1,30	-1,72
(1) Pera Blanquilla (C/100 kg)	71,75	73,16	1,41	1,96
(1) Pera Conferencia (C/100 kg)	75,41	74,13	-1,28	-1,70
(1) Aguacate (C/100 kg)	197,48	200,69	3,20	1,62
(1) Plátano (C/100 kg)*	27,92	27,31	-0,61	-2,18
HORTALIZAS				
(1) Acelga (C/100 kg)	62,87	61,72	-1,16	-1,84
(1) Ajo (C/100 kg)	153,21	153,23	0,03	0,02
(1) Alcachofa (C/100 kg)	133,69	128,35	-5,34	-4,00
(1) Berenjena (C/100 kg)	56,87	32,86	-24,01	-42,23
(1) Brócoli (C/100 kg)	50,16	45,72	-4,44	-8,85
(1) Calabacín (C/100 kg)	91,08	53,91	-37,17	-40,81
(1) Cebolla (C/100 kg)	46,61	46,38	-0,23	-0,50
(1) Champiñón (C/100 kg)	186,36	186,10	-0,26	-0,14
(1) Coliflor (C/100 kg)	88,60	68,38	-20,21	-22,81
(1) Col Repollo de hoja lisa (C/100 kg)	57,57	61,42	3,86	6,70
(1) Escarola (C/100 ud)	43,82	41,31	-2,51	-5,72
(1) Espinaca (C/100 kg)	109,08	106,18	-2,90	-2,66
(1) Fresa (C/100 kg)	292,00	242,00	-50,00	-17,12
(1) Haba verde (C/100 kg)	177,30	141,49	-35,81	-20,20
(1) Judía verde tipo plana (C/100 kg)	201,66	222,49	20,83	10,33
(1) Lechuga Romana (C/100 ud)	25,01	24,41	-0,60	-2,40
(1) Pepino (C/100 kg)	69,82	71,96	2,15	3,07
(1) Pimiento verde tipo italiano (C/100 kg)	76,06	77,00	0,94	1,24
(1) Puero (C/100 kg)	71,20	74,44	3,24	4,55
(1) Tomate cereza (C/100 kg)*	110,86	99,43	-11,42	-10,31
(1) Tomate racimo (C/100 kg)*	46,30	49,19	2,89	6,24
(1) Tomate redondo liso (C/100 kg)*	35,51	40,13	4,62	13,01
(1) Zanahoria (C/100 kg)	29,58	31,70	2,12	7,16
(1) Patata (C/100 kg)	42,14	41,10	-1,03	-2,45

Posición comercial:

(1) Granel: En árbol, finca, almacén agricultor, alhóndiga, lonja, etc. En cítricos y uva de mesa, los precios se dan "en árbol" y "en cepa" respectivamente. Los precios del plátano, por las peculiaridades de su comercialización, son estimados a partir de las cotizaciones obtenidas y contrastadas por la organización de productores (OP), en la posición comercial "venta en verde al madurador".

*Precios notificados a la Comisión Europea (art. 11 y anexo I.5.c del Reglamento de Ejecución (UE) 2017/1185).

COMENTARIOS DE MERCADO

• **CÍTRICOS (▼▲):** Vuelven a incrementarse —de manera bastante menos acusada que en semanas precedentes— los precios medios en árbol de las **naranjas: Blancas** (1,36 %) y **tipo Navel** (0,03 %), no así los del resto de cítricos en seguimiento, ya que descienden, nuevamente los de **clementina** (-10,01 %) y **limón** (-3,2 %), pero también, en esta ocasión, el de la **mandarina** (-5,38 %).

• **FRUTA DE PEPITA (▼▲):** Como la semana anterior, retroceden, ligeramente esta vez, las cotizaciones en origen —con la excepción de la **Golden** (1,23 %)— de las variedades de **manzana** de referencia: **Granny Smith** (-2,27 %), **rojas** (-1,72 %), **Gala** (-1,17 %) y **Fuji** (-0,07 %). Por su parte, se ajusta al alza el precio medio de la **pera Blanquilla** (1,96 %) y a la baja el de la **Conferencia** (-1,7 %).

• **OTRAS FRUTAS (▼▲):** Se repiten las tendencias de la semana pasada: sube, menos que entonces, la cotización media del **aguacate** (1,62 %), mientras que vuelve a bajar, en proporción algo superior, la del **plátano** (-2,18 %).

• **HORTALIZAS (▼▲):** De nuevo es mayor el número de los hortícolas que ven descender sus precios medios con respecto a los de la semana anterior que el de aquéllos para los que se anotan valores superiores. Las bajadas más significativas corresponden, en esta ocasión, a la **berenjena** (-42,23 %), el **calabacín** (-40,81 %), la **coliflor** (-22,81 %), el **haba verde** (-20,2 %) y el **fresón** (-17,12 %). Se recuperan ligeramente el **tomate redondo liso** (13,01 %) y la **judía verde plana** (10,33 %), para los que se apuntan los crecimientos más destacados. Comienza febrero con un leve descenso para la **patata** (-2,45 %).

1.1.3. Precios Medios Nacionales de Productos Agrícolas: Gráficos

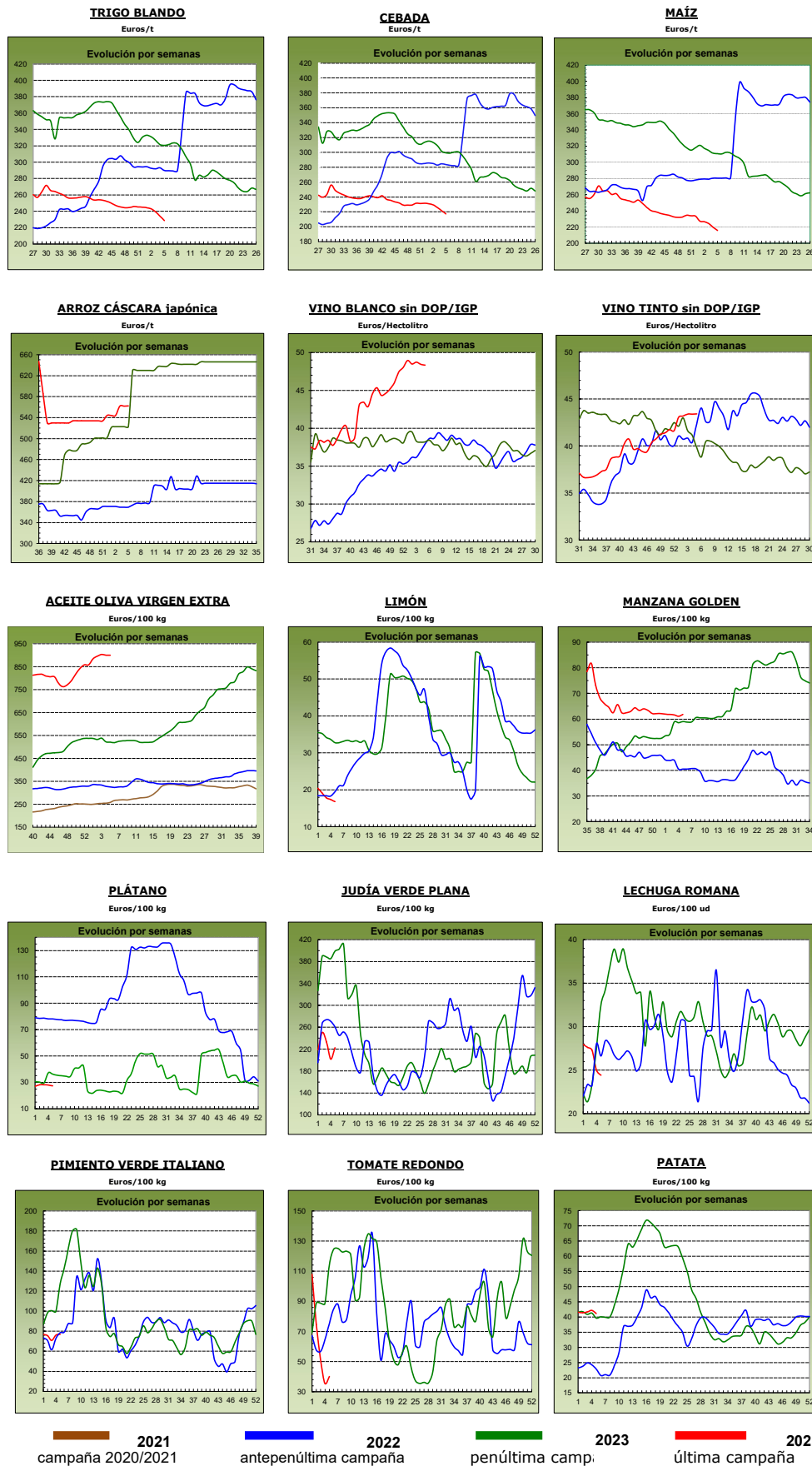

1.2. PRECIOS MEDIOS NACIONALES DE PRODUCTOS GANADEROS

1.2.1. Precios Medios Nacionales de Productos Ganaderos					
PRODUCTOS GANADEROS (especificaciones)		Semana 04 22-28/01 2024	Semana 05 29/01-04/02 2024	Variación semanal euros	Variación semanal %
VACUNO					
(1)	Ternera, 180-300 kilos (€/100 kg canal)	506,55	507,29	0,74	0,15
(1)	Machos de 12 a 24 meses (Clase R) (€/100 kg canal)	509,52	507,99	-1,53	-0,30
(1)	Animales de 8 a 12 meses (Clase R) (€/100 kg canal)	519,74	516,40	-3,34	-0,64
(1)	Bovino vivo, conjunto categorías (€/100 kg vivo)	263,65	267,56	3,91	1,48
CORDERO					
(1)	Corderos 9-19 kilos (€/100 kg canal)	885,68	885,99	0,31	0,04
(1)	Corderos 12-16 kilos (€/100 kg canal)	836,84	836,96	0,12	0,01
(1)	Corderos Ligeros (12-13 kilos) (€/100 kg canal)	867,88	867,40	-0,48	-0,06
(1)	Corderos Pesados (13-16 kilos) (€/100 kg canal)	805,80	806,51	0,71	0,09
PORCINO					
(1)	Porcino >60% magro (Clase S) (€/100 kg canal)	207,87	208,30	0,43	0,21
(1)	Porcino 60-55% magro (Clase E) (€/100 kg canal)	198,90	198,38	-0,52	-0,26
(1)	Porcino 55-50% magro (Clase U) (€/100 kg canal)	207,76	207,13	-0,63	-0,30
(1)	Porcino 50-45% magro (Clase R) (€/100 kg canal)	207,34	206,57	-0,77	-0,37
(1)	Lechón 20 kg (€/unidad)	87,30	87,30	0,00	0,00
POLLO					
(2)	Pollo, media de canales del 83% y 65% rdto. (€/100 kg canal)	234,07	225,62	-8,45	-3,61
(2)	Pollo P10 (83% rdto.) (€/100 kg canal)	181,22	181,29	0,07	0,04
(2)	Pollo P90 (65% rdto.) (€/100 kg canal)	237,85	228,80	-9,05	-3,80
HUEVOS					
(3)	Huevos Tipo Jaula, media Clase L y M (€/100 kg)	188,85	183,43	-5,42	-2,87
(3)	Huevos Tipo Jaula - Clase L (€/docena)	1,55	1,49	-0,06	-3,87
(3)	Huevos Tipo Jaula - Clase M (€/docena)	1,30	1,28	-0,02	-1,54
(3)	Huevos Tipo Suelo media Clase L y M (€/100 kg)	207,46	201,94	-5,52	-2,66
(3)	Huevos Tipo Suelo - Clase L (€/docena)	1,67	1,63	-0,04	-2,40
(3)	Huevos Tipo Suelo - Clase M (€/docena)	1,47	1,43	-0,04	-2,72
(3)	Huevos Tipo Campero, media Clase L y M (€/100 kg)	237,79	231,42	-6,37	-2,68
(3)	Huevos Tipo Campero- Mezcla Clase L y M (€/docena)	1,80	1,75	-0,05	-2,78
(3)	Huevos Ecológicos, media Clase L y M (€/100 kg)	331,41	328,45	-2,96	-0,89
(3)	Huevos Ecológicos - Clase L (€/docena)	2,58	2,56	-0,02	-0,78
(3)	Huevos Ecológicos - Clase M (€/docena)	2,43	2,41	-0,02	-0,82
CONEJO					
(4)	Conejo 1,8-2,2 kilo,vivo (€/100 kg)	239,32	238,86	-0,46	-0,19
LECHE Y PRODUCTOS LÁCTEOS					
(6)	Suero de leche en polvo (€/100 kg)	93,25	89,71	-3,54	-3,80
(6)	Mantequilla sin sal (formato 25 kg) (€/100 kg)	552,39	551,70	-0,69	-0,12
(5)	Leche cruda de vaca (€/100 kg). Fuente: INFOLAC	Precio noviembre 2023: 50,68 €/100 kg			
MIEL Y PRODUCTOS APÍCOLAS					
(7)	Miel multifloral a granel (€/100 kg)	Precio diciembre 2023: 345,12 €/100 kg			
(7)	Miel multifloral envasada (€/100 kg)	Precio diciembre 2023: 6455,30 €/100 kg			
(7)	Polen a granel (€/100 kg)	Precio diciembre 2023: 1.097,16 €/100 kg			
(7)	Polen envasado (€/100 kg)	Precio diciembre 2023: 1.716,97 €/100 kg			

Posición comercial:

(1) Entrada matadero; (2) Salida muelle matadero; (3) Salida muelle centro de embalaje; (4) Salida granja;
(5) Precio pagado al ganadero; (6) Precio franco fábrica sin impuestos ni costes; (7) Venta a la industria o mayorista

COMENTARIOS DE MERCADO

• **VACUNO (▲▼):** Movimientos de distinto signo esta semana en la evolución de los precios de las **canales de vacuno**. Las terneras siguen presentando tendencia al alza (0,15 %), mientras que los machos de 12 a 24 meses pasan a descender (-0,30 %), al igual que los animales de 8 a 12 meses (-0,64 %). Se anota una subida de mayor magnitud para los **animales vivos** (1,48 %).

• **OVINO (=):** Variaciones de poca entidad en los precios de las **canales de cordero**: media del 0,02 % para sus diferentes clasificaciones.

• **PORCINO (▼):** Tras la leve subida de la anterior, vuelven a caer esta semana los precios medios de las **canales de porcino de capa blanca** (-0,18 %). Las cotizaciones de los **animales para cebo** se mantienen estables, en su mayoría, en todo el territorio nacional. El precio semanal del **lechón base 20 kg** no presenta variaciones.

• **POLLOS (▼):** Descenso más pronunciado que el registrado semanas anteriores en el precio medio nacional de las **canales de pollo** (-3,61 %).

• **HUEVOS (▼):** Siguen a la baja las cotizaciones medias en el sector avícola de puesta: **huevos tipo jaula** (-2,87 %), **tipo suelo** (-2,66 %) , **tipo campero** (-2,68 %) y **huevos ecológicos** (-0,89 %).

• **CONEJO (▼):** Se mantiene, una semana más, aunque atenuada en esta ocasión, la tendencia descendente del precio medio nacional del **conejo vivo de granja** (-0,19 %).

• **PRODUCTOS LÁCTEOS (▼):** Se deprecian tanto el **suero de la leche en polvo** (-3,80 %) como, de manera más ligera, la **mantequilla sin sal**, (-0,12 %).

1.2.2. Precios Medios Nacionales de Productos Ganaderos: Gráficos

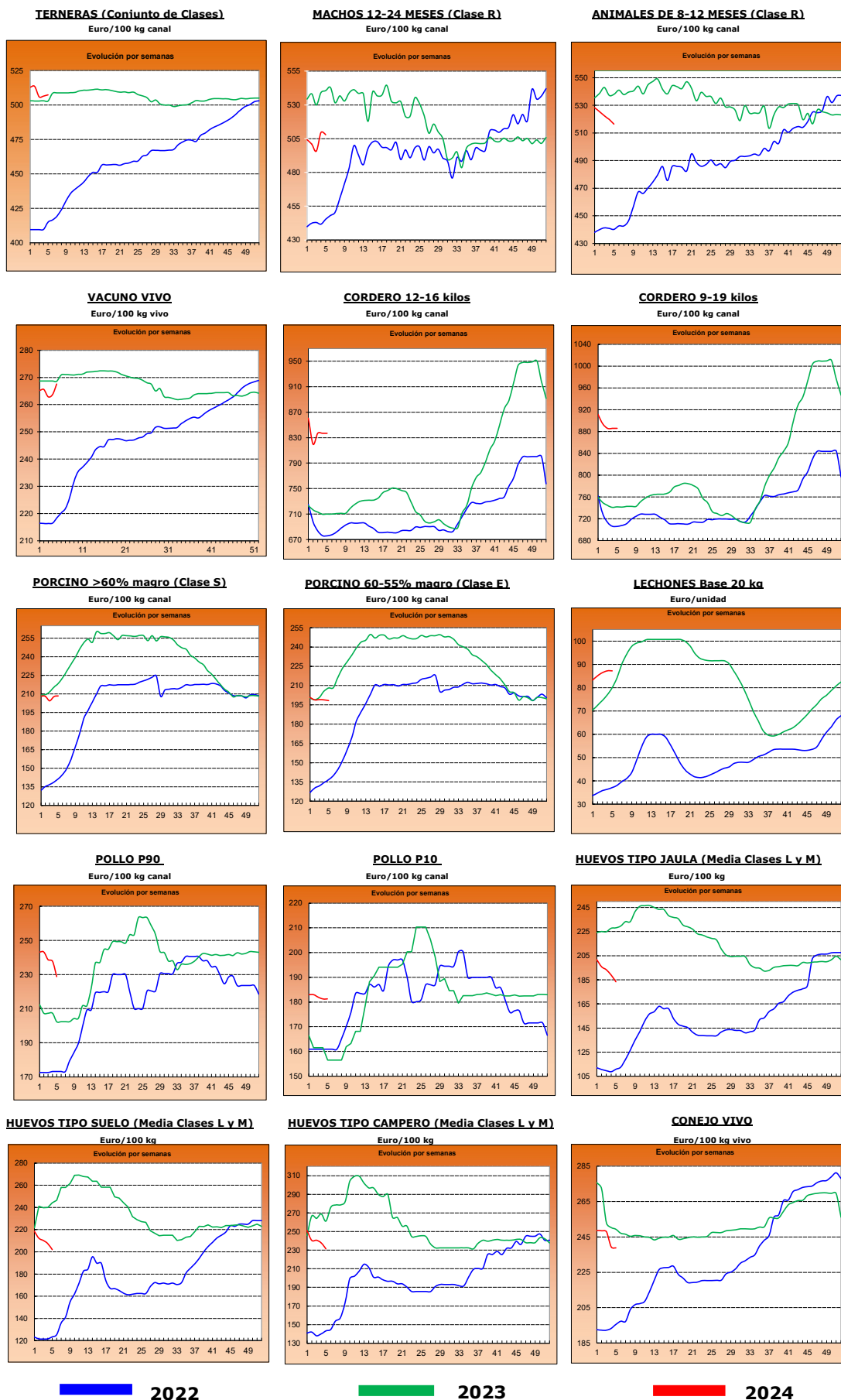

2.- PRECIOS EN MERCADOS REPRESENTATIVOS DE CEREALES, ALFALFA, ARROZ, VINOS, ACEITES Y SEMILLA DE GIRASOL

2.1. PRECIOS EN MERCADOS REPRESENTATIVOS DE CEREALES, ALFALFA Y ARROZ

2.1.1. Precios Medios en Mercados Representativos: Trigo y Alfalfa

Precios en Euro/Tonelada

REGLAMENTO (UE) 2017/1185 DE LA COMISION. Artículo 11, Anexo I. 1. (trigo); Artículo 12 (a), Anexo II.2 (alfalfa)

TRIGO: Salida de almacén cargado o entregado al transformador después de intermediario. Mercancía nacional y/o importada.

ALFALFA: Salida industria deshidratadora

PRODUCTO	MERCADO REPRESENTATIVO	Semana 4 22-28/01 2024	Semana 5 29-/01-04/02 2024	Variación €
Trigo Blando Panificable	Albacete	233,00	226,60	-6,40
	Ávila	237,00	233,00	-4,00
	Barcelona	240,00	238,00	-2,00
	Burgos	232,20	223,66	-8,54
	Cádiz	220,00	215,00	-5,00
	Ciudad Real	254,00	254,00	0,00
	Cuenca	245,00	245,00	0,00
	Guadalajara	231,20	227,20	-4,00
	Huesca	225,00	222,00	-3,00
	León	236,08	228,40	-7,68
	Lérida	215,00	212,00	-3,00
	Madrid	235,00	232,00	-3,00
	Murcia	220,00	218,00	-2,00
	Navarra	239,00	233,00	-6,00
	Palencia	240,40	235,20	-5,20
	Pontevedra	241,00	236,00	-5,00
	Salamanca	239,60	234,40	-5,20
	Segovia	230,20	221,40	-8,80
	Sevilla	225,00	220,00	-5,00
	Soria	230,20	224,80	-5,40
Tarragona	220,00	218,00	-2,00	
Toledo	260,00	251,00	-9,00	
Valladolid	232,66	229,06	-3,60	
Zamora	238,20	230,00	-8,20	
Zaragoza	238,00	234,00	-4,00	
Trigo Duro	Córdoba	375,00	375,00	0,00
	Toledo	344,00	344,00	0,00
	Zaragoza	340,00	340,00	0,00
Alfalfa Balas	Albacete	371,00	371,00	0,00
	Burgos	300,00	300,00	0,00
	Córdoba	300,00	300,00	0,00
	Huesca	271,33	267,67	-3,67
	León	300,00	300,00	0,00
	Lérida	266,67	249,38	-17,29
	Navarra	300,00	300,00	0,00
	Palencia	300,00	300,00	0,00
	Sevilla	305,00	305,00	0,00
	Teruel	280,00	275,00	-5,00
	Toledo	320,00	320,00	0,00
	Valladolid	276,00	276,00	0,00
	Zamora	335,00	335,00	0,00
Zaragoza	266,25	265,00	-1,25	
Alfalfa Pellets	Albacete	326,00	326,00	0,00
	Burgos	265,00	265,00	0,00
	Córdoba	305,00	305,00	0,00
	Huesca	258,33	256,67	-1,67
	Lérida	277,50	277,50	0,00
	Navarra	284,00	284,00	0,00
	Palencia	305,00	305,00	0,00
	Sevilla	300,00	300,00	0,00
	Toledo	340,00	340,00	0,00
	Valladolid	312,00	312,00	0,00
	Zamora	320,00	320,00	0,00
	Zaragoza	272,00	268,25	-3,75

2.1.2. Precios Medios en Mercados Representativos: Cebada

Precios en Euro/Tonelada

REGLAMENTO (UE) 2017/1185 DE LA COMISION. Artículo 11, Anexo I. 1.

Salida de almacén cargado o entregado al transformador después de intermediario. Mercancía nacional y/o importada.

PRODUCTO	MERCADO REPRESENTATIVO	Semana 4 22-28/01 2024	Semana 5 29-/01-04/02 2024	Variación €
Cebada Pienso	Albacete	213,00	208,20	-4,80
	Ávila	224,00	222,00	-2,00
	Burgos	224,00	210,00	-14,00
	Cádiz	220,00	215,00	-5,00
	Ciudad Real	228,80	226,40	-2,40
	Córdoba	220,00	220,00	0,00
	La Coruña	222,00	220,00	-2,00
	Cuenca	214,00	208,00	-6,00
	Guadalajara	220,00	212,00	-8,00
	Huesca	221,00	216,00	-5,00
	León	232,00	230,00	-2,00
	Lérida	213,00	212,00	-1,00
	Murcia	217,00	216,00	-1,00
	Palencia	227,00	223,00	-4,00
	Salamanca	228,00	226,00	-2,00
	Segovia	215,00	210,00	-5,00
	Soria	223,00	217,00	-6,00
Teruel	226,00	220,00	-6,00	
Toledo	226,00	223,60	-2,40	
Valladolid	225,00	221,00	-4,00	
Zamora	232,00	230,00	-2,00	
Zaragoza	225,00	220,00	-5,00	
Cebada Malta	Burgos	208,00	203,70	-4,30
	Ciudad Real	210,00	210,00	0,00
	Guadalajara	220,00	220,00	0,00
	Huesca	251,00	245,00	-6,00
	Navarra	245,00	239,00	-6,00
	Palencia	209,00	206,00	-3,00
	Salamanca	224,00	221,00	-3,00
	Segovia	209,00	206,00	-3,00
	Soria	205,00	202,00	-3,00
	Valladolid	209,30	208,00	-1,30
	Zamora	216,00	204,00	-12,00
Zaragoza	240,00	235,00	-5,00	

2.1.3. Precios Medios en Mercados Representativos: Maíz y Arroz

Precios en Euro/Tonelada

REGLAMENTO (UE) 2017/1185 DE LA COMISION. Artículo 11, Anexo I. 1. Cereales y 2 Arroz

Maíz grano: precios salida de almacén cargado. Mercancía nacional y/o importada.

Arroz cáscara precios salida almacén agricultor o en cooperativa, y arroz blanco precios salida industria

PRODUCTO	MERCADO REPRESENTATIVO	Semana 4 22-28/01 2024	Semana 5 29-/01-04/02 2024	Variación €
Maíz Grano	Albacete	220,20	215,40	-4,80
	Badajoz	230,00	225,00	-5,00
	Cáceres	230,00	225,00	-5,00
	Ciudad Real	234,80	232,40	-2,40
	La Coruña	218,00	215,00	-3,00
	Gerona	220,00	217,00	-3,00
	Huesca	214,00	209,00	-5,00
	León	217,52	214,76	-2,76
	Lérida	205,00	205,00	0,00
	Madrid	238,00	236,00	-2,00
	Navarra	228,00	222,00	-6,00
	Pontevedra	218,00	215,00	-3,00
	Salamanca	228,60	224,60	-4,00
	Toledo	238,40	236,00	-2,40
	Valladolid	229,66	226,14	-3,52
Zamora	218,20	214,60	-3,60	
Zaragoza	223,00	215,00	-8,00	
Arroz cáscara (Indica)	Sevilla	592,00	592,00	0,00
	Valencia	470,00	470,00	0,00
Arroz cáscara (Japónica)	Huesca	600,00	600,00	0,00
	Sevilla	602,00	602,00	0,00
	Tarragona	580,00	579,00	-1,00
	Valencia	500,00	501,50	1,50
	Zaragoza	650,00	650,00	0,00
Arroz blanco (Indica)	Sevilla	611,00	611,00	0,00
	Valencia	1150,00	1150,00	0,00
Arroz blanco (Japónica)	Sevilla	1350,00	1350,00	0,00
	Tarragona	1.140,00	1.140,00	0,00
	Valencia	1090,00	1090,50	0,50
Arroz blanco vaporizado	Valencia	1137,50	1137,50	0,00
Arroz partido	Sevilla	335,00	335,00	0,00
	Tarragona	550,00	550,00	0,00
	Valencia	557,50	556,50	-1,00

2.2. PRECIOS EN MERCADOS REPRESENTATIVOS DE VINOS
--

R. EJECUCIÓN (UE) 2017/1185 DE LA COMISION. Artículo 11, Anexo II. 3.

En €/hectólitro, salida bodega, a granel, pago al contado sin I. V. A.

PRODUCTO	MERCADO REPRESENTATIVO	Semana 4 22-28/01 2024	Semana 5 29-/01-04/02 2024	Variación €
Vino Blanco sin DOP/IPG	Albacete	57,98	55,59	-2,39
	Badajoz	44,57	46,29	1,72
	Cádiz	119,52	119,52	0,00
	Ciudad Real	47,95	48,04	0,09
	Cuenca	36,40	38,17	1,77
	Huelva	29,88	28,88	-1,00
	Toledo	42,98	41,09	-1,89
Vino Tinto sin DOP / IPG	Precio de vino tinto referido al producto de 12 puntos de color			
	Albacete	43,21	44,86	1,64
	Badajoz	48,92	46,87	-2,06
	Ciudad Real	43,90	41,86	-2,03
	Cuenca	44,48	43,51	-0,97
	Murcia	48,18	50,58	2,40
	Toledo	40,25	42,23	1,98
	Valencia	38,64	38,64	0,00

2.3. PRECIOS EN MERCADOS REPRESENTATIVOS DE ACEITES Y SEMILLAS DE GIRASOL

Aceites. Precios salida almazara/orujera/refinadora, en €/100 kg, sin I.V.A. Rgto. 2017/1185. Art.11. Anexo I.3.

Semilla de girasol. Precios en almacén del comprador mayorista, en €/t, sin I.V.A. Rgto 2017/1185. Art. 8

PRODUCTO Y ESPECIFICACIONES	MERCADO REPRESENTATIVO	Semana 4 22-28/01 2024	Semana 5 29-/01-04/02 2024	Variación €
ACEITE DE OLIVA VIRGEN EXTRA Menos de 0,8°	Albacete	900,00	900,00	0,00
	Almería	910,00	910,00	0,00
	Badajoz	901,50	886,50	-15,00
	Cáceres	920,00	920,00	0,00
	Cádiz	906,00	906,00	0,00
	Ciudad Real	911,04	916,80	5,76
	Córdoba	895,00	887,00	-8,00
	Cuenca	885,00	890,00	5,00
	Granada	905,50	929,50	24,00
	Huelva	875,00	875,00	0,00
	Jaén	890,50	884,00	-6,50
	Málaga	891,50	891,50	0,00
	Murcia	885,00	890,00	5,00
	Sevilla	915,00	911,50	-3,50
Tarragona	930,00	915,00	-15,00	
Toledo	920,00	920,00	0,00	
Zaragoza	900,00	890,00	-10,00	
ACEITE DE OLIVA VIRGEN De 0,8° a 2°	Albacete	865,00	865,00	0,00
	Badajoz	865,00	855,00	-10,00
	Cáceres	630,00	630,00	0,00
	Cádiz	870,00	870,00	0,00
	Ciudad Real	836,42	867,80	31,38
	Córdoba	800,00	800,00	0,00
	Cuenca	856,30	851,60	-4,70
	Granada	855,00	852,50	-2,50
	Huelva	750,00	750,00	0,00
	Jaén	872,50	860,00	-12,50
	Málaga	715,00	715,00	0,00
	Murcia	856,00	852,00	-4,00
	Sevilla	885,00	885,00	0,00
	Tarragona	880,00	870,00	-10,00
Toledo	870,00	860,00	-10,00	
Zaragoza	860,00	835,00	-25,00	
ACEITE DE OLIVA LAMPANTE Más de 2°	Albacete	830,00	835,00	5,00
	Badajoz	837,50	809,50	-28,00
	Cáceres	750,00	750,00	0,00
	Cádiz	827,00	827,00	0,00
	Ciudad Real	810,86	823,60	12,74
	Córdoba	839,00	842,50	3,50
	Cuenca	845,00	841,60	-3,40
	Granada	842,50	844,00	1,50
	Huelva	720,00	720,00	0,00
	Jaén	850,00	842,50	-7,50
	Málaga	762,50	812,50	50,00
	Murcia	845,00	842,00	-3,00
	Sevilla	846,50	842,50	-4,00
	Tarragona	645,00	645,00	0,00
Toledo	838,00	833,00	-5,00	
Zaragoza	800,00	785,00	-15,00	
ACEITE DE OLIVA REFINADO	Córdoba	747,50	807,50	60,00
	Jaén	869,50	862,00	-7,50
	Sevilla	725,00	725,00	0,00
	Tarragona	860,00	850,00	-10,00
ACEITE DE ORUJO DE OLIVA CRUDO	Córdoba	255,50	256,50	1,00
	Jaén	281,00	282,00	1,00
	Málaga	260,00	260,00	0,00
	Sevilla	260,00	262,50	2,50
	Tarragona	300,00	300,00	0,00
Toledo	290,00	295,00	5,00	
ACEITE DE ORUJO DE OLIVA REFINADO	Sevilla	362,50	363,00	0,50
PIPA DE GIRASOL Alto oleico	Centro	411,98	411,98	0
	Norte	518,5	518,44	-0,06
	Sur	429,16	429,16	0
PIPA DE GIRASOL Convencional	Centro	396,43	396,43	0
	Norte	377,2	375,94	-1,26
	Sur	413,52	413,29	-0,24

3. PRECIOS DE PRODUCCIÓN DE FRUTAS Y HORTALIZAS EN EL MERCADO INTERIOR

3.1. PRECIOS DE PRODUCCIÓN EN EL MERCADO INTERIOR FRUTAS

3.1.1. Precios de Producción de Frutas en el Mercado Interior:											
Precios diarios y Precios Medios Ponderados Semanales en mercados representativos provinciales.											
Precios a la salida del centro de acondicionamiento de productos seleccionados, embalados y, en su caso, en palés (C/100 kg peso neto)											

CÍTRICOS

PRODUCTO	MERCADO	VARIEDAD O TIPO	CAT.	CALIBRE	DÍA/MES							
					29/1	30/1	31/1	1/2	2/2	3/2	4/2	PMPS
CLEMANTINA	Castellón	Clemenules	I	1X-3	--	--	124,44	--	--	--	--	124,44
	Castellón	Hernandina	I	1X-3	95,79	95,36	95,47	96,76	96,62	106,29	--	96,12
	Valencia	Hernandina	I	1X-3	85,00	85,18	85,00	85,00	85,00	85,00	--	85,05
	Castellón	Nour	I	1X-3	145,41	115,73	132,58	143,57	120,42	98,51	--	126,00
	Tarragona	Todas las variedades	I	1X-3	112,50	112,50	112,50	112,50	112,50	--	--	112,50
LIMÓN	Alicante	Fino	I	3-4	72,23	73,47	72,57	77,30	72,42	91,26	--	74,20
	Málaga	Fino	I	3-4	93,00	92,00	92,00	93,00	92,00	--	--	92,42
	Murcia	Fino	I	3-4	107,00	108,00	108,00	107,00	108,00	--	--	107,61
	Alicante	Fino rodrejo	I	3-4	--	--	--	73,20	--	--	--	73,20
MANDARINA	Castellón	Clemenvilla	I	1-2	112,45	111,17	110,31	107,11	111,55	98,92	--	109,13
	Valencia	Clemenvilla	I	1-2	108,46	101,71	107,25	107,76	97,95	74,92	--	103,03
	Valencia	Leanri	I	1-2	174,46	174,46	174,46	174,46	174,46	--	--	174,46
	Valencia	Moncada	I	1-2	--	81,52	--	75,00	75,00	75,00	--	76,25
	Castellón	Nadorcott	I	1-2	108,86	137,99	123,70	131,54	128,90	125,33	--	128,40
	Valencia	Nadorcott	I	1-2	132,16	132,39	132,35	129,14	109,92	102,70	--	121,16
	Castellón	Orri	I	1-2	--	--	186,95	120,39	121,01	120,39	--	137,53
	Valencia	Orri	I	1-2	137,43	137,43	137,43	137,43	137,43	--	--	137,43
	Castellón	Ortanique	I	1-2	95,11	95,11	95,11	98,23	95,11	--	--	96,01
	Castellón	Tango	I	1-2	91,73	91,73	113,86	114,11	118,64	175,47	--	111,50
	Valencia	Tango	I	1-2	147,40	139,40	151,39	145,93	146,29	140,93	145,91	144,23
	Almería	Todas las variedades	I	1-2	122,00	122,00	122,00	122,00	122,00	--	--	122,00
	Huelva	Todas las variedades	I	1-2	135,00	135,00	135,00	135,00	135,00	--	--	135,00
	Sevilla	Todas las variedades	I	1-2	140,00	140,00	140,00	140,00	140,00	--	--	140,00
	NARANJA	Alicante	Navel Lane Late	I	3-6	--	104,37	--	98,01	101,14	100,00	--
Castellón		Navel Lane Late	I	3-6	84,89	88,44	84,49	86,23	85,46	89,91	--	86,25
Huelva		Navel Lane Late	I	3-6	105,00	105,00	105,00	105,00	105,00	--	--	105,00
Valencia		Navel Lane Late	I	3-6	90,28	93,23	90,28	90,16	88,47	86,54	94,57	90,43
Castellón		Navelate	I	3-6	113,17	105,30	113,17	109,41	113,17	102,10	--	109,50
Córdoba		Navelate	I	3-6	99,00	99,00	99,00	99,00	99,00	--	--	99,00
Sevilla		Navelate	I	3-6	98,00	98,00	98,00	98,00	98,00	--	--	98,00
Valencia		Navelate	I	3-6	105,65	100,69	99,36	103,27	101,60	--	--	100,97
Alicante		Navelina	I	3-6	90,00	90,00	90,00	90,88	90,00	--	--	90,71
Castellón		Navelina	I	3-6	--	81,24	88,01	--	--	--	--	83,17
Valencia		Navelina	I	3-6	111,30	111,30	111,30	111,30	111,30	--	--	111,30
Castellón		Salustiana	I	3-6	103,33	107,24	93,72	111,23	108,93	111,00	--	106,08
Córdoba		Salustiana	I	3-6	99,00	99,00	99,00	99,00	99,00	--	--	99,00
Huelva		Salustiana	I	3-6	95,00	95,00	95,00	95,00	95,00	--	--	95,00
Sevilla		Salustiana	I	3-6	90,92	90,92	90,92	90,92	90,92	--	--	90,92
Valencia		Salustiana	I	3-6	91,11	94,26	93,12	90,00	92,57	93,66	93,54	92,46
Valencia		Tarocco	I	3-6	--	115,49	113,04	124,44	115,84	125,56	126,29	119,89
Valencia		Washington Navel	I	3-6	85,00	85,00	85,00	85,00	96,06	--	--	94,17

FRUTAS DE PEPITA

PRODUCTO	MERCADO	VARIEDAD O TIPO	CAT.	CALIBRE	DÍA/MES							
					29/1	30/1	31/1	1/2	2/2	3/2	4/2	PMPS
MANZANA	Gerona	Fuji	I	65-80	131,93	131,93	131,93	131,93	131,93	--	--	131,93
	Lérida	Fuji	I	65-80	89,50	89,50	89,50	89,50	89,50	--	--	89,50
	Zaragoza	Fuji	I	65-80	116,05	116,05	116,05	116,05	116,05	--	--	116,05
	Gerona	Royal Gala	I	65-80	116,54	116,54	116,54	116,54	116,54	--	--	116,55
	Lérida	Royal Gala	I	65-80	91,45	92,11	94,19	97,07	96,04	--	--	93,92
	Zaragoza	Royal Gala	I	65-80	108,81	108,81	108,81	108,81	108,81	--	--	108,81
	Gerona	Golden Delicious	I	65-80	121,98	121,98	121,98	121,98	121,98	--	--	121,98
	Lérida	Golden Delicious	I	65-80	103,17	104,88	104,76	102,87	101,74	--	--	103,42
	Zaragoza	Golden Delicious	I	65-80	84,67	84,67	84,67	84,67	84,67	--	--	84,67
	Gerona	Granny Smith	-	65-80	113,08	113,08	113,08	113,08	113,08	--	--	113,08
	Lérida	Granny Smith	-	65-80	84,50	84,50	84,50	84,50	84,50	--	--	84,50
	Lérida	Red Chief	I	65-80	112,81	112,70	112,54	112,46	112,22	--	--	112,52
	Gerona	Red Delicious	I	65-80	132,03	132,03	132,03	132,03	132,03	--	--	132,03
	Zaragoza	Red Delicious	I	65-80	76,00	76,00	76,00	76,00	76,00	--	--	76,00
	Zaragoza	Reineta	I	65-80	107,76	107,76	107,76	107,76	107,76	--	--	107,76
	Zaragoza	Verdoncella	I	65-80	133,00	133,00	133,00	133,00	133,00	--	--	133,00
	PERA	Lérida	Blanquilla	I	55-60	123,33	--	132,32	129,98	133,03	--	--
Zaragoza		Blanquilla	I	55-60	101,18	101,18	101,18	101,18	101,18	--	--	101,18
Lérida		Conferencia	I	60-65+	116,38	115,44	113,76	114,29	114,81	--	--	114,87
Zaragoza		Conferencia	I	60-65+	119,83	119,83	119,83	119,83	119,83	--	--	119,83
Lérida		Ercolini	I	50-60	99,00	99,00	99,00	--	--	--	--	99,00

OTRAS FRUTAS

PRODUCTO	MERCADO	VARIEDAD O TIPO	CAT.	CALIBRE	DÍA/MES							
					29/1	30/1	31/1	1/2	2/2	3/2	4/2	PMPS
AGUACATE	Granada	Hass	-	-	296,56	296,56	296,56	296,56	296,56	--	--	296,56
	Málaga	Hass	-	-	295,00	295,00	295,00	295,00	295,00	--	--	295,00

3.1.2. Precios de Producción de Frutas en el Mercado Interior: Precios Medios Ponderados Semanales Nacionales

Referencia: Reglamento Delegado (UE) 2017/891 de la Comisión, de 13 de marzo (DOUE de 25 de mayo). Art. 55 y Anexo VI
Precios a la salida del centro de acondicionamiento de productos seleccionados, embalados y, en su caso, en palés (€/100kg peso neto)

CÍTRICOS

PRODUCTO	MERCADO	VARIEDAD O TIPO	CAT.	CALIBRE	PRECIO MEDIO PONDERADO SEMANAL NACIONAL Semana 05- 2024: 29/01 -04/02
CLEMENTINA	ESPAÑA	Todas las variedades	I	1X-3	99,82
LIMÓN	ESPAÑA	Todas las variedades	I	3-4	87,27
MANDARINA	ESPAÑA	Todas las variedades	I	1-2	127,63
NARANJA	ESPAÑA	Lanelate	I	3-6	92,55
	ESPAÑA	Navelate	I	3-6	101,78
	ESPAÑA	Navelina	I	3-6	91,04
	ESPAÑA	Salustiana	I	3-6	93,49
	ESPAÑA	Tarocco	I	3-6	119,89

FRUTAS DE PEPITA

PRODUCTO	MERCADO	VARIEDAD O TIPO	CAT.	CALIBRE mm	PRECIO MEDIO PONDERADO SEMANAL NACIONAL Semana 05- 2024: 29/01 -04/02
MANZANA	ESPAÑA	Fuji	I	65-80	109,66
	ESPAÑA	Gala	I	65-80	94,87
	ESPAÑA	Golden Delicious	I	65-80	105,13
	ESPAÑA	Granny Smith	I	65-80	94,43
	ESPAÑA	Red Delicious y demás Var. Rojas	I	65-80	121,23
PERA	ESPAÑA	Blanquilla	I	55-60	118,51
	ESPAÑA	Conferencia	I	60-65+	115,71

OTRAS FRUTAS

PRODUCTO	MERCADO	VARIEDAD O TIPO	CAT.	CALIBRE	PRECIO MEDIO PONDERADO SEMANAL NACIONAL Semana 05- 2024: 29/01 -04/02
AGUACATE	ESPAÑA	Hass	-	-	295,46

3.2. PRECIOS DE PRODUCCIÓN EN EL MERCADO INTERIOR: PRODUCTOS HORTÍCOLAS

3.2.1. Precios de Producción de Hortalizas en el Mercado Interior:
Precios diarios y Precios Medios Ponderados Semanales en mercados representativos provinciales.

Precios a la salida del centro de acondicionamiento de productos seleccionados, embalados y, en su caso, en palés (C/100 kg peso neto)

HORTALIZAS (I)

PRODUCTO	MERCADO	VARIEDAD O TIPO	CAT.	CALIBRE	DÍA/MES							
					29/1	30/1	31/1	1/2	2/2	3/2	4/2	PMPs
ACELGA	Navarra	Todos los tipos y variedades	-	-	98,00	98,00	98,00	98,00	98,00	--	--	98,00
	Madrid	Todos los tipos y variedades	-	-	90,00	90,00	90,00	90,00	90,00	--	--	90,00
AJO	Ciudad Real	Blanco	-	50-60 mm	232,00	232,00	232,00	232,00	232,00	--	--	232,00
	Cuenca	Blanco	-	50-60 mm	170,00	170,00	170,00	170,00	170,00	--	--	170,00
	Albacete	Morado	-	50-80 mm	216,67	216,67	216,67	216,67	216,67	--	--	216,67
	Ciudad Real	Morado	-	50-80 mm	255,00	255,00	255,00	255,00	255,00	--	--	255,00
	Córdoba	Morado	-	50-80 mm	240,00	240,00	240,00	240,00	240,00	--	--	240,00
	Cuenca	Morado	-	50-80 mm	292,00	292,00	292,00	292,00	292,00	--	--	292,00
	Madrid	Morado	-	50-80 mm	360,00	360,00	360,00	360,00	360,00	--	--	360,00
	Albacete	Primavera	-	50-60 mm	220,00	220,00	220,00	220,00	220,00	--	--	220,00
	Ciudad Real	Primavera	-	50-60 mm	227,00	227,00	227,00	227,00	227,00	--	--	227,00
	Córdoba	Primavera	-	50-60 mm	269,18	269,18	269,18	269,18	269,18	--	--	269,18
	Cuenca	Primavera	-	50-60 mm	150,00	150,00	150,00	150,00	150,00	--	--	150,00
	ALCACHOFA	Murcia	Todos los tipos y variedades	-	-	100,00	110,00	118,00	118,00	122,00	--	--
Navarra		Todos los tipos y variedades	-	-	327,00	327,00	327,00	327,00	327,00	--	--	327,00
APIO	Murcia	Verde	-	-	60,00	60,00	75,00	80,00	80,00	--	--	65,28
BERENJENA	Almería	Todos los tipos y variedades	-	-	39,74	46,14	41,97	39,26	31,81	33,75	--	38,90
	Málaga	Todos los tipos y variedades	-	-	90,00	90,00	90,00	90,00	90,00	--	--	90,00
BRÓCOLI	Murcia	Todos los tipos y variedades	-	-	115,00	110,00	140,00	120,00	110,00	--	--	120,00
	Navarra	Todos los tipos y variedades	-	-	98,00	98,00	98,00	98,00	98,00	--	--	98,00
CALABACÍN	Almería	Todas las variedades	-	14-21 g	92,00	80,00	80,50	70,50	62,00	55,00	--	77,17
	Granada	Todas las variedades	-	14-21 g	104,00	104,00	102,00	94,00	97,00	97,00	--	100,90
	Murcia	Todas las variedades	-	14-21 g	146,00	130,00	150,00	160,00	172,00	--	--	152,36
CALABAZA	Murcia	Cacahuete	-	-	45,00	40,00	42,00	44,00	44,00	--	--	42,95
CEBOLLA	Albacete	Todos los tipos y variedades	-	-	53,00	53,00	53,00	53,00	53,00	--	--	53,00
	Ciudad Real	Todos los tipos y variedades	-	-	80,12	80,12	80,12	80,12	80,12	--	--	80,12
	Cuenca	Todos los tipos y variedades	-	-	81,00	81,00	81,00	81,00	81,00	--	--	81,00
	Lérida	Todos los tipos y variedades	-	-	52,80	52,80	52,80	52,80	52,80	--	--	52,80
	Madrid	Todos los tipos y variedades	-	-	62,00	62,00	62,00	62,00	62,00	--	--	62,00
	Toledo	Todos los tipos y variedades	-	-	88,90	88,90	88,90	88,90	88,90	--	--	88,90
CHAMPIÑÓN	Albacete	Cerrado	-	30-65 mm	185,45	185,45	185,45	185,45	185,45	--	--	185,45
	Cuenca	Cerrado	-	30-65 mm	189,57	189,57	189,57	189,57	189,57	--	--	189,57
	Navarra	Cerrado	-	30-65 mm	270,00	270,00	270,00	270,00	270,00	--	--	270,00
COLIFLOR	Barcelona	Todos los tipos y variedades	-	-	74,86	74,86	74,86	74,86	74,86	--	--	74,86
	Ciudad Real	Todos los tipos y variedades	-	-	160,00	160,00	160,00	160,00	160,00	--	--	160,00
	La Rioja	Todos los tipos y variedades	-	-	66,95	66,95	66,95	66,95	66,95	--	--	66,95
	Murcia	Todos los tipos y variedades	-	-	145,00	140,00	130,00	100,00	80,00	--	--	125,85
	Navarra	Todos los tipos y variedades	-	-	115,00	115,00	115,00	115,00	115,00	--	--	115,00
	Tarragona	Todos los tipos y variedades	-	-	78,75	78,75	78,75	78,75	78,75	--	--	78,75
COL-REPOLLO	Madrid	Hoja lisa	-	-	75,00	75,00	75,00	75,00	75,00	--	--	75,00
	Málaga	Hoja lisa	-	-	60,00	60,00	60,00	60,00	60,00	--	--	60,00
	Murcia	Hoja lisa	-	-	120,00	120,00	110,00	110,00	75,00	--	--	98,55
	Barcelona	Todos los tipos y variedades	-	-	74,27	74,27	74,27	74,27	74,27	--	--	74,27
	La Coruña	Todos los tipos y variedades	-	-	138,10	138,10	138,10	138,10	138,10	--	--	138,10
	Lugo	Todos los tipos y variedades	-	-	102,70	102,70	102,70	102,70	102,70	--	--	102,70
	Navarra	Todos los tipos y variedades	-	-	70,00	70,00	70,00	70,00	70,00	--	--	70,00
	Pontevedra	Todos los tipos y variedades	-	-	89,00	89,00	89,00	89,00	89,00	--	--	89,00

Precios a la salida del centro de acondicionamiento de productos seleccionados, embalados y, en su caso, en palés (C/100 kg peso neto)

HORTALIZAS (y II)

PRODUCTO	MERCADO	VARIEDAD O TIPO	CAT.	CALIBRE	DÍA/MES							
					29/1	30/1	31/1	1/2	2/2	3/2	4/2	PMPS
ESCAROLA	Murcia	Todos los tipos y variedades	-	-	70,00	80,00	80,00	85,00	96,00	--	--	81,88
	Navarra	Todos los tipos y variedades	-	-	160,00	160,00	160,00	160,00	160,00	--	--	160,00
	Toledo	Todos los tipos y variedades	-	-	85,75	85,75	85,75	85,75	85,75	--	--	85,75
ESPINACA	Murcia	Todos los tipos y variedades	-	-	136,00	120,00	147,00	147,00	152,00	--	--	141,70
	Toledo	Todos los tipos y variedades	-	-	130,00	130,00	130,00	130,00	130,00	--	--	130,00
FRESA	Huelva	Todas las variedades	-	-	320,08	320,08	320,08	320,08	320,08	--	--	320,08
JUDÍA VERDE	Almería	Emerite	-	-	515,00	450,00	440,00	477,00	400,00	425,00	--	444,78
	Almería	Plana	-	-	347,25	376,50	380,88	325,00	323,25	308,00	--	351,25
	Granada	Plana	-	-	265,00	259,00	310,00	251,00	273,00	258,00	--	278,96
	Málaga	Plana	-	-	380,00	380,00	380,00	380,00	380,00	--	--	380,00
	Lérida	Todos los tipos y variedades	-	-	312,50	312,50	312,50	312,50	312,50	--	--	312,50
LECHUGA	Murcia	Baby	I	-	144,00	120,00	120,00	140,00	110,00	--	--	127,19
	Murcia	Iceberg	I	400g y +	110,00	100,00	97,00	97,00	80,00	--	--	95,79
	Barcelona	Romana	I	400g y +	94,50	94,50	94,50	94,50	94,50	--	--	94,50
	Murcia	Romana	I	400g y +	66,00	80,00	78,00	78,00	92,00	--	--	78,75
	Lérida	Todos los tipos y variedades	I	400g y +	79,47	79,47	79,47	79,47	79,47	--	--	79,47
	Navarra	Todos los tipos y variedades	I	400g y +	97,00	97,00	97,00	97,00	97,00	--	--	97,00
PEPINO	Almería	De Almería	-	350-500 g	83,90	89,96	84,96	79,35	72,45	68,15	--	78,75
	Granada	De Almería	-	350-500 g	117,00	120,00	120,00	122,00	109,00	105,00	--	116,39
	Almería	Español	-	-	144,00	139,00	137,00	111,00	140,00	135,00	--	136,32
	Madrid	Español	-	-	170,00	170,00	170,00	170,00	170,00	--	--	170,00
	Murcia	Español	-	-	200,00	190,00	182,00	182,00	140,00	--	--	178,88
PIMIENTO	Almería	Cuadrado Color (rojo o amarillo)	I	70 mm y +	128,17	133,42	153,95	127,69	125,33	119,31	--	131,71
	Granada	Cuadrado Color (rojo o amarillo)	I	70 mm y +	179,00	157,00	225,20	202,00	191,43	--	--	199,21
	Almería	Cuadrado Verde	I	70 mm y +	112,00	130,50	130,00	117,50	100,00	--	--	116,68
	Granada	Cuadrado Verde	I	70 mm y +	--	174,00	--	130,00	--	--	--	144,44
	Almería	Italiano Verde	I	41 mm y +	113,00	106,00	104,00	109,00	112,00	123,00	--	112,18
PUERRO	Málaga	Italiano Verde	I	41 mm y +	110,00	110,00	110,00	110,00	110,00	--	--	110,00
	Barcelona	Todos los tipos y variedades	-	-	159,50	159,50	159,50	159,50	159,50	--	--	159,50
	Navarra	Todos los tipos y variedades	-	-	99,00	99,00	99,00	99,00	99,00	--	--	99,00
	Segovia	Todos los tipos y variedades	-	-	99,00	99,00	99,00	99,00	99,00	--	--	99,00
	Toledo	Todos los tipos y variedades	-	-	147,50	147,50	147,50	147,50	147,50	--	--	147,50
TOMATE	Valladolid	Todos los tipos y variedades	-	-	84,00	84,00	84,00	84,00	84,00	--	--	84,00
	Almería	Cereza	I	-	--	143,00	156,00	157,00	117,00	89,00	--	128,72
	Granada	Cereza	I	-	159,59	159,59	159,59	159,59	159,59	--	--	159,59
	Murcia	Cereza	I	-	85,00	138,00	138,00	138,00	190,00	--	--	138,79
	Almería	Racimo	I	-	--	64,00	73,00	75,00	83,00	74,00	--	73,80
	Almería	Redondo	I	57-100mm	34,00	62,50	54,00	65,00	63,00	70,00	--	59,62
	Granada	Redondo	I	57-100mm	75,00	75,00	75,00	75,00	75,00	--	--	75,00
	Málaga	Redondo	I	57-100mm	100,00	100,00	100,00	100,00	100,00	--	--	100,00
	Murcia	Redondo	I	57-100mm	40,00	44,00	66,00	90,00	90,00	--	--	64,89
ZANAHORIA	Cádiz	Todos los tipos y variedades	-	-	93,00	93,00	93,00	93,00	93,00	--	--	93,00
	Segovia	Todos los tipos y variedades	-	-	50,00	50,00	50,00	50,00	50,00	--	--	50,00
	Sevilla	Todos los tipos y variedades	-	-	75,00	75,00	75,00	75,00	75,00	--	--	75,00
	Toledo	Todos los tipos y variedades	-	-	46,30	46,30	46,30	46,30	46,30	--	--	46,30
	Valladolid	Todos los tipos y variedades	-	-	50,00	50,00	50,00	50,00	50,00	--	--	50,00

3.2.2. Precios de Producción de Hortícolas en el Mercado Interior: Precios Medios Ponderados Semanales Nacionales

Referencia: Reglamento Delegado (UE) 2017/891 de la Comisión, de 13 de marzo (DOUE de 25 de mayo). Art. 55 y Anexo VI

Precios a la salida del centro de acondicionamiento de productos seleccionados, embalados y, en su caso, en palés (€/100kg peso neto)

HORTALIZAS

PRODUCTO	MERCADO	VARIEDAD O TIPO	CAT.	CALIBRE	PRECIO MEDIO PONDERADO SEMANAL NACIONAL Semana 05- 2024: 29/01 -04/02
AJO	ESPAÑA	Blanco	-	50-60 mm	201,00
	ESPAÑA	Morado	-	45-55 mm	272,73
	ESPAÑA	Primavera	-	50-60 mm	216,55
BERENJENA	ESPAÑA	Todos los tipos y variedades	-	40+ /70+	39,07
CALABACÍN	ESPAÑA	Todos los tipos y variedades	-	14-21	81,17
CEBOLLA	ESPAÑA	Todos los tipos y variedades	-	-	63,86
CHAMPIÑÓN	ESPAÑA	Cerrado	-	Medio (30-65 mm)	204,86
COLIFLOR	ESPAÑA	Todos los tipos y variedades	-	-	103,34
COL-REPOLLO	ESPAÑA	Todos los tipos y variedades	-	-	96,28
FRESA	ESPAÑA	Todas las variedades	-	-	320,08
JUDÍA VERDE	ESPAÑA	Todos los tipos y variedades	-	-	327,49
LECHUGA	ESPAÑA	Todos los tipos y variedades	I	400 g o superior	89,80
PEPINO	ESPAÑA	Variedades lisas	-	350-500 g	96,02
PIMIENTO	ESPAÑA	Todos los tipos y variedades	I	40 mm o superior	130,23
PUERRO	ESPAÑA	Todos los tipos y variedades	-	-	118,32
TOMATE	ESPAÑA	Cereza	I	-	136,18
	ESPAÑA	Racimo	I	-	80,77
	ESPAÑA	Redondo	I	57-100mm	63,99
ZANAHORIA	ESPAÑA	Todos los tipos y variedades	-	-	53,71

4. PRECIOS REPRESENTATIVOS DE PRODUCTOS GANADEROS

4.1. PRECIOS REPRESENTATIVOS DE PRODUCTOS GANADEROS: BOVINO

4.1.1. Precios Medios Nacionales de Canales de Bovino Pesado

PRECIO MEDIO NACIONAL (€/100kg Canal) DE CANALES DE BOVINO PESADO SEGÚN MODELO COMUNITARIO
DE CLASIFICACIÓN R 2017/1182, R 2017/1184, RD 815/2018 (Euro/100kg canal)

CATEGORÍA	CLASE DE CONFORMACIÓN Y DE ESTADO DE ENGRASAMIENTO	Semana 04 22-28/01 2024	Semana 05 29/01-04/02 2024	Variación €
Categoría A: Canales de machos jóvenes sin castrar de más de un año y menos de dos	Muy buena y poco cubierta (U-2)	499,88	525,37	25,49
	Muy buena y cubierta (U-3)	514,48	520,39	5,91
	Precio medio ponderado Categoría U	504,25	523,88	19,63
	Buena y poco cubierta (R-2)	512,57	509,34	-3,23
	Buena y cubierta (R-3)	504,66	505,85	1,19
	Precio medio ponderado Categoría R	509,52	507,99	-1,53
	Menos buena y poco cubierta (O-2)	458,42	468,14	9,72
Menos buena y cubierta (O-3)	484,74	475,27	-9,47	
Precio medio ponderado Categoría O	468,19	470,79	2,60	
Categoría D: Canales de hembras que hayan parido	Mediocre y poco cubierta (P-2)	280,41	290,14	9,73
	Mediocre y cubierta (P-3)	285,53	297,44	11,91
	Precio medio ponderado Categoría P	281,02	291,16	10,14
	Buena y cubierta (R-3)	371,70	369,78	-1,92
	Buena y grasa (R-4)	451,41	425,02	-26,39
	Precio medio ponderado Categoría R	387,17	380,50	-6,67
	Menos buena y poco cubierta (O-2)	318,50	327,48	8,98
Menos buena y cubierta (O-3)	348,42	347,65	-0,77	
Menos buena y grasa (O-4)	418,72	416,85	-1,87	
Precio medio ponderado Categoría O	345,64	348,23	2,59	
Categoría E: Canales de otras hembras (de 12 meses o más)	Muy buena y poco cubierta (U-2)	553,26	555,46	2,20
	Muy buena y cubierta (U-3)	545,16	544,75	-0,41
	Precio medio ponderado Categoría U	547,79	548,23	0,44
	Buena y poco cubierta (R-2)	495,69	493,09	-2,60
	Buena y cubierta (R-3)	525,12	509,42	-15,70
	Buena y grasa (R-4)	566,36	551,21	-15,15
	Precio medio ponderado Categoría R	521,06	509,09	-11,97
Menos buena y poco cubierta (O-2)	433,56	434,99	1,43	
Menos buena y cubierta (O-3)	467,48	492,81	25,33	
Menos buena y grasa (O-4)	433,17	448,25	15,08	
Precio medio ponderado Categoría O	455,74	473,90	18,16	
Categoría Z: Canales de animales desde 8 a menos de 12 meses	Muy buena y poco cubierta (U-2)	532,63	541,45	8,82
	Muy buena y cubierta (U-3)	518,26	517,95	-0,31
	Precio medio ponderado Categoría U	524,73	528,53	3,80
	Buena y poco cubierta (R-2)	524,38	502,92	-21,46
	Buena y cubierta (R-3)	517,72	521,43	3,71
	Precio medio ponderado Categoría R	519,74	516,40	-3,34
	Menos buena y poco cubierta (O-2)	449,48	460,14	10,66
Menos buena y cubierta (O-3)	491,51	493,44	1,93	
Precio medio ponderado Categoría O	461,46	469,61	8,15	

4.1.2. Precios Medios Nacionales del Bovino Vivo

R 2017/1182, R 2017/1184 (Euro/100 kg vivo)

BOVINO VIVO	Semana 04 22-28/01 2024	Semana 05 29/01-04/02 2024	Variación €
Machos hasta 480 Kg. vivo	295,23	295,93	0,70
Machos de más de 480 kg. vivo	275,91	278,14	2,23
Hembras que hayan parido	151,55	152,19	0,64
Otras hembras de hasta 380 Kg. vivo	302,50	302,67	0,17
Otras hembras de más de 380 Kg. vivo	274,29	301,79	27,50

4.1.3. Precios Medios Nacionales de Otros Animales de la Especie Bovina

OTROS BOVINOS	Semana 04 22-28/01 2024	Semana 05 29/01-04/02 2024	Variación €
TERNEROS DE 8 DÍAS A 4 SEMANA (Euro/cabeza)			
Macho frisón	87,67	87,70	0,03
Macho cruzado	201,70	199,00	-2,70
Hembra frisón	84,05	84,07	0,02
Hembra cruzado	150,72	147,67	-3,05
<i>Media ponderada nacional (Euro/Cabeza)</i>	135,60	134,13	-1,47
TERNEROS DE 6 HASTA 12 MESES (Euro/100kg vivo)			
Macho frisón (base 200 kg)	199,17	199,17	0,00
Macho cruzado (base 200 kg)	378,93	382,87	3,94
Hembra frisón (base 200 kg)	265,00	375,00	110,00
Hembra cruzado (base 200 kg)	266,32	267,33	1,01
<i>Media ponderada nacional (Euro/100kg vivo)</i>	328,28	331,02	2,74

4.2. PRECIOS REPRESENTATIVOS DE PRODUCTOS GANADEROS: OVINO

4.2.1. Precios Medios Nacionales de Canales de Ovino Frescas o Refrigeradas

R 2017/1182, R 2017/1184 (Euro/100 kg canal)

CORDEROS I Y II	Semana 04 22-28/01 2024	Semana 05 29/01-04/02 2024	Variación €
Corderos I (12 a 13 kg/canal)	867,88	867,40	-0,48
Corderos II (13,1 a 16 kg/canal)	805,80	806,51	0,71
<i>Media ponderada</i>	836,84	836,96	0,12

PRECIOS MEDIOS DE CANALES DE OVINO FRESCAS O REFRIGERADAS EN LOS MERCADOS NACIONALES REPRESENTATIVOS

MERCADO REPRESENTATIVO - Cordero 9-19 kg	Semana 04 22-28/01 2024	Semana 05 29/01-04/02 2024	Variación €
Barcelona	924,65	927,62	2,97
Madrid	948,42	948,42	0,00
Valencia	808,85	808,85	0,00
Albacete	865,80	865,80	0,00
Extremadura	885,35	885,87	0,52
Segovia	890,61	890,61	0,00
Toledo	874,21	874,21	0,00
Zaragoza	898,26	898,26	0,00
<i>Media ponderada</i>	885,68	885,99	0,31

4.3. PRECIOS REPRESENTATIVOS DE PRODUCTOS GANADEROS: PORCINO

4.3.1. Precios Medios de Canales de Porcino de Capa Blanca

CLASIFICACIÓN EUROP R 2017/1182, R 2017/1184 (Euro/100kg canal)

	Clase S (>60% contenido magro)			Clase E (60%-55% contenido magro)			Clase U (55%-50% contenido magro)		
	Semana 04 22-28/01 2024	Semana 05 29/01-04/02 2024	Variación C	Semana 04 22-28/01 2024	Semana 05 29/01-04/02 2024	Variación C	Semana 04 22-28/01 2024	Semana 05 29/01-04/02 2024	Variación C
PRECIO MEDIO NACIONAL	207,87	208,30	0,43	198,90	198,38	-0,52	207,76	207,13	-0,63

	Clase R (50%-45% contenido magro)			Clase O (45%-40% contenido magro)			Clase P (<40% contenido magro)		
	Semana 04 22-28/01 2024	Semana 05 29/01-04/02 2024	Variación C	Semana 04 22-28/01 2024	Semana 05 29/01-04/02 2024	Variación C	Semana 04 22-28/01 2024	Semana 05 29/01-04/02 2024	Variación C
PRECIO MEDIO NACIONAL	207,34	206,57	-0,77	207,78	203,40	-4,38	193,18	190,18	-3,00

4.3.2. Precios Medios en Mercados Representativos Provinciales de Porcino Cebado (*)

MERCADO REPRESENTATIVO	SELECTO (nivel menor de grasa)			NORMAL (nivel normal de grasa)			GRASO (nivel mayor de grasa)		
	Semana 04 22-28/01 2024	Semana 05 29/01-04/02 2024	Variación C	Semana 04 22-28/01 2024	Semana 05 29/01-04/02 2024	Variación C	Semana 04 22-28/01 2024	Semana 05 29/01-04/02 2024	Variación C
Barcelona	-		-	1,70	1,70	0,00	1,67	1,67	0,00
Huesca	1,65	1,65	0,00	1,63	1,63	0,00	1,61	1,61	0,00
Lleida	1,65	1,65	0,00	1,63	1,63	0,00	1,62	1,62	0,00
Murcia	1,68	1,68	0,00	1,67	1,67	0,00	1,66	1,66	0,00
Pontevedra	1,67	1,67	0,00	1,65	1,65	0,00	2,14	2,14	0,00
Salamanca	1,66	1,66	0,00	1,65	1,65	0,00	1,60	1,60	0,00
Segovia	1,65	1,65	0,00	1,64	1,64	0,00	1,90	1,89	-0,01
Zaragoza	1,68	1,68	0,00	1,63	1,63	0,00	1,62	1,62	0,00

(*) En Euro/kg vivo

4.3.3. Precios Medios de Porcino Precoz, Lechones y Otras Calidades

(Euro/100kg vivo)

CERDAS DE DESVIEJE	Semana 04 22-28/01 2024	Semana 05 29/01-04/02 2024	Variación €
Cerdas de Desvieje	78,35	78,40	0,05
CERDOS CEBADOS			
Categoría U	159,97	159,49	-0,48
LECHONES			
Lleida.Base 20kg de peso.	395,00	395,00	0,00
Segovia.Base 20kg de peso.	495,00	495,00	0,00
Media nacional. Calidad Normal. Base 20 kg de	436,49	436,49	0,00

4.3.4. Precios Medios de Porcino: Tronco Ibérico

(Euro/100kg vivo)

TOSTONES	Semana 04 22-28/01 2024	Semana 05 29/01-04/02 2024	Variación €
De 5 a 9 kilos	697,14	684,29	-12,85
De 9 a 12 kilos	817,14	804,29	-12,85
LECHONES			
Lechón Ibérico Cruzado Base 23 kg	463,90	469,13	5,23
MARRANOS			
Marranos Ibéricos de 35 a 60 kg	382,67	383,42	0,75
PRIMALES			
Primales Ibéricos de 60 a 100 kg	--	--	--
CERDO CEBADO			
Cerdo Cebado (Intensivo)	225,50	225,83	0,33
Cerdo Cebado de Campo (Extensivo)	248,55	248,31	-0,24
Cerdo Cebado de Bellota 100% Ibérico	350,90	350,90	0,00
DESVIEJE			
Reproductores de desvieje	156,52	156,52	0,00
REPRODUCTORES			
Reproductores >6 meses	388,50	388,50	0,00
CASTRONAS			
Castronas	121,74	121,74	0,00

Denominaciones de acuerdo con la Norma de Calidad (RD 4/2014)

Para información sobre precios de productos agrícolas y ganaderos en otros Estados Miembros de la UE:

<https://agridata.ec.europa.eu/extensions/DataPortal/prices.html>



MINISTERIO
DE AGRICULTURA, PESCA
Y ALIMENTACIÓN