

PALOMETÓN

LEE

Lichia amia (Linnaeus, 1758)

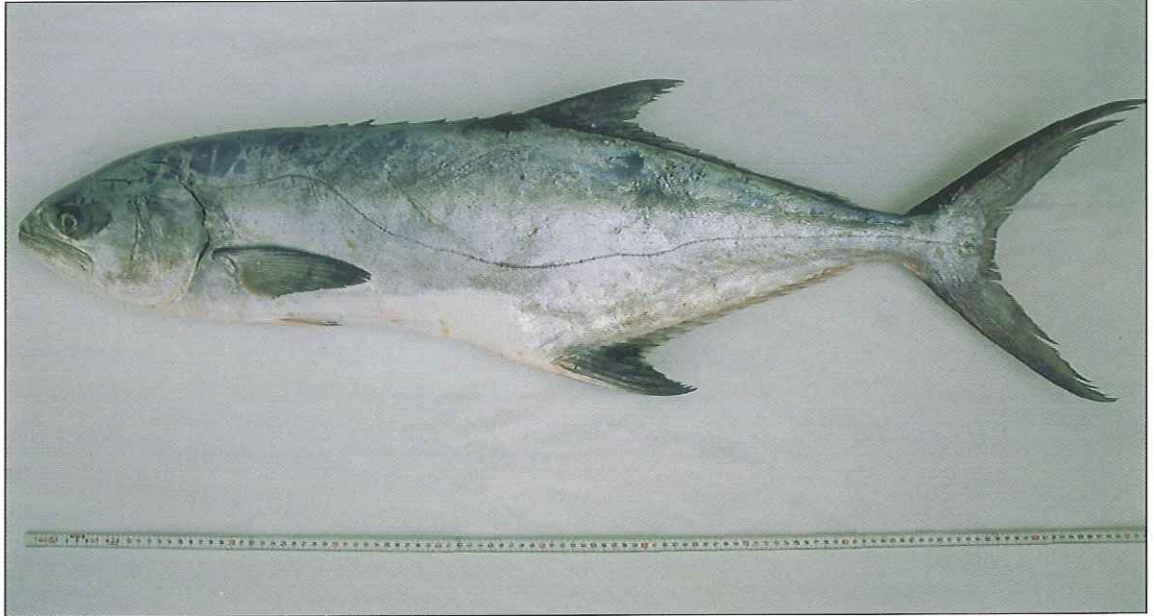

Nombres **FAO**: **es** palometón
fr liche
en leerfish

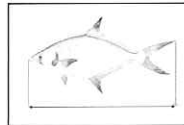

Talla (cm)	Caladeros			Talla de Maduración Sexual (cm)	
	CANT Y W	MED	CAN	M	H
mínima	-	-	-	80	
comercial	-	-	-		

LONGITUD MÁXIMA: 200 cm

Caracteres más significativos

Cuerpo alargado, ligeramente ovalado y notablemente comprimido lateralmente. El perfil dorsal de la cabeza es casi recto, terminado en un hocico agudo. El tamaño habitual del cuerpo es aproximadamente de 100 cm.

La cabeza es más bien pequeña respecto al cuerpo. Los ojos son pequeños. La boca es grande y la comisura supera el borde posterior del ojo. Ambas mandíbulas se hallan armadas por pequeños dientes puntiagudos. La forma de la línea lateral, sinuosa, es muy característica: comienza en la parte superior del opérculo y sigue una línea ascendente convexa justo encima de la aleta pectoral, para volverse cóncava detrás de ésta.

Presenta dos aletas dorsales. La primera está formada por 7 radios duros. La segunda está compuesta por una espina y 19-21 radios blandos; los primeros radios son notablemente más altos que los demás y forman un lóbulo que es simétrico y se sitúa a la misma altura que el lóbulo que forman los primeros radios de la segunda aleta anal. La aleta anal es también doble; la primera está formada por 2 espinas y la segunda, cuya longitud es similar a la de la segunda dorsal, de una sola espina y de 17-21 radios blandos. Pedúnculo caudal estrecho con respecto al cuerpo. La cola es amplia y netamente ahorquillada.

Especies con caracteres semejantes
Campogramma glycos (lirio)

Nombres Comerciales y Locales

Región	Nombres Comerciales y Locales
Andalucía	caballo, serviola
Baleares	palomida, palomina, sorell de peña, surel de peña, surel de peña
Canarias	medregal
Cataluña	colomida, colomina, letxa, lexa, lexola, lliiri, palometa, palometó, palomida, palomida grossa, palomina, palomita, serviole, sorell de peña
Com. Valenciana	lexa, palomida, palomina, serviola, serviole

Descripción General

Dorso de color gris verdoso y, por debajo de la línea lateral, los flancos y el vientre son de color blanco nacarino o plateado. Aletas de color marrón; los extremos de los lóbulos de las aletas dorsal, anal y de la cola son negros. Los juveniles presentan bandas verticales oscuras sobre los flancos.

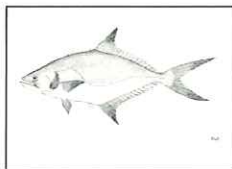

Las escamas que recubren el cuerpo son pequeñas y ovaladas, más alargadas en el pecho. Presentan 100 escamas en la línea lateral, que carece de escamas modificadas en escudos o placas óseas.

En ambas mandíbulas los dientes se disponen en una ancha banda frontal que se estrecha hacia atrás.

Hábitat y comportamiento

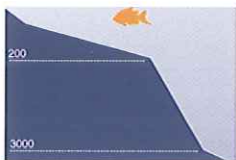

Especie pelágica que vive en zonas costeras, a escasa profundidad (50 m). Los juveniles se encuentran en zonas estuáricas en donde parece que se asientan.

Como todos los carángidos, los palometones son nadadores incansables que se desplazan, normalmente en solitario, a la búsqueda de presas. Sin embargo, los individuos jóvenes son gregarios y forman bancos de hasta 20 individuos.

Depredador voraz. Los juveniles se alimentan de pequeños peces y crustáceos, mientras que los mayores son predominantemente ictiófagos, aunque complementan su dieta con moluscos cefalópodos.

Distribución



Se encuentra distribuido por todo el mar Mediterráneo, excepto en el mar Negro y en el mar Adriático; por el Atlántico oriental, desde el golfo de Vizcaya hasta el sur de África, y por toda la costa africana del océano Índico, desde Sudáfrica hasta la isla de Lorenzo Márquez.

Reproducción

Especie dioica con reproducción ovípara, es decir, produce huevos que se desarrollan en el medio. Poco se sabe de la reproducción de esta especie, excepto que es madura a partir de los 3 o 4 años cuando mide unos 84 cm de longitud.

Puede alcanzar hasta los 2 m de longitud y los 50 kg de peso.

Evolución Capturas Españolas

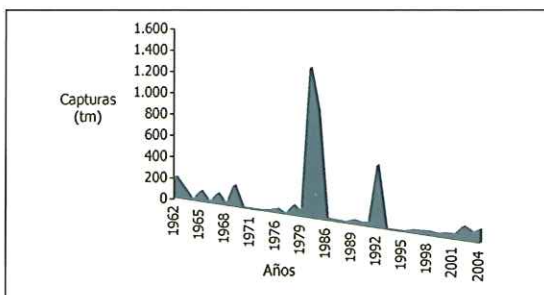

Fuente: FAO

Artes de Pesca

Se captura mediante el empleo de artes diversas, principalmente con palangre de superficie, pero también con cerco o artes fijos (morunas).

Es capturada en pesca deportiva mediante el curricán de superficie y aunque rara, es muy valorada entre las capturas de los pescadores submarinos que lo capturan a la espera.

Comercialización

Carne muy sabrosa, que otorga a esta especie gran valor comercial. Se encuentra en los mercados de forma ocasional, donde se comercializa fresco.

Se desembarca principalmente fresco y entero; también congelado.

