

# Resultado de la Encuesta Nacional de Ganado Ovino - Caprino

## Informe de Noviembre 2011



GOBIERNO  
DE ESPAÑA

MINISTERIO  
DE AGRICULTURA, ALIMENTACIÓN  
Y MEDIO AMBIENTE

**SECRETARIO GENERAL TÉCNICO**

Adolfo Díaz-Ambrona Medrano

**Subdirectora General de Estadística**

Paloma Seoane Spiegelberg

**Jefa de Área de Estadísticas Agroalimentarias**

María Teresa Rábade Rodríguez

**Jefa de Servicio**

M<sup>a</sup> Angeles Vázquez de Prada Grande

**Publicación elaborada por la**  
Secretaría General Técnica  
Subdirección General de Estadística



**MINISTERIO DE AGRICULTURA, ALIMENTACIÓN Y MEDIO AMBIENTE**

**Edita:**

© Ministerio de Agricultura, Alimentación y Medio Ambiente  
Secretaría General Técnica  
Centro de Publicaciones  
Catálogo de Publicaciones de la Administración General del Estado:  
<http://publicacionesoficiales.boe.es/>

NIPO: 280-12-044-9

Sector ganadero

• **Introducción**

El ovino español, a través del tronco racial del merino, constituye el origen de todos los grandes rebaños mundiales en especial referencia a determinadas regiones de la Europa continental y al hemisferio Sur, en el que se encuentran los grandes productores internacionales, como Argentina, Australia, Nueva Zelanda y Sudáfrica. Igualmente, no debemos olvidar la vigencia aún en la actualidad de la trashumancia, de antiquísima tradición en múltiples áreas de nuestra geografía, y de tanta importancia cultural y medioambiental en nuestro país.

En los últimos años hemos asistido a una progresiva profesionalización del sector, en la que la producción de lana ha quedado relegada a términos residuales y en la que se ha profundizado en la especialización productiva carne/leche.

El Reglamento (CE) N<sup>o</sup> 1165/2008 del Parlamento y del Consejo de 19 de noviembre de 2008 es la base vigente para la elaboración de las encuestas de ovino y caprino.

• **Resultados Encuesta ganado Ovino Noviembre11**

Se presentan los resultados de la Encuesta Nacional de ganado ovino correspondiente a la campaña del mes de Noviembre de 2011.

En la tabla 1 se resumen los resultados del total de animales por categorías junto con los resultados de las tres encuestas anteriores (Noviembre de 2011, noviembre de 2010 y noviembre 2009). En la tabla 2 se presentan los resultados por CCAA. Se pone de manifiesto una evolución descendente en la cabaña ovina, a pesar de que las hembras de reposición muestran una tendencia contraria. La categoría con un descenso más acusado son las hembras para vida, motivado por la bajada de las hembras reproductoras paridas de ordeño.

**Tabla 1**

Ganado ovino	Resultados Encuesta ovino noviembre 11	Resultados Encuesta ovino noviembre 10	Resultados Encuesta ovino noviembre 09
<b>Total de animales ovino</b>	<b>17.002.721</b>	<b>18.551.642</b>	<b>19.718.195</b>
Corderos	2.806.655	2.870.461	2.974.619
Sementales	407.140	426.105	442.649
<b>Total hembras para vida</b>	<b>13.788.926</b>	<b>15.255.076</b>	<b>16.300.927</b>
Hembras nunca cubiertas	752.098	1.001.604	944.462
Hembras cubiertas 1ª vez ordeño	262.443	362.961	369.114
Hembras cubiertas 1ª vez no ordeño	819.528	635.082	676.717
Hembras paridas para ordeño	2.218.676	2.779.421	2.939.463
Hembras paridas para no ordeño	9.736.181	10.476.007	11.371.171

Sector ganadero

En la siguiente *tabla 2* se reflejan la importancia de la cabaña ovina en las distintas comunidades autónomas. Adquiere especial relevancia en el sur de España, las dos Castillas y Aragón, junto con Extremadura y Andalucía, solo en estas regiones la cabaña ovina supone más 80% del censo nacional, sin embargo, las cinco disminuyen su censo.

**Tabla 2**

Ganado ovino por CCAA	Total animales nov11	Total animales nov10	Total animales nov09
Galicia	205.182	234.104	264.526
P. De Asturias	61.368	56.938	55.786
Cantabria	61.422	74.416	83.230
Pais Vasco	308.129	324.223	333.255
Navarra	562.400	646.799	625.238
La Rioja	121.953	127.260	134.513
Aragon	2.004.561	2.052.438	2.092.812
Cataluña	607.887	638.804	633.232
Baleares	328.965	341.463	364.192
Castilla Y Leon	3.278.618	3.573.539	3.886.665
Madrid	101.307	91.812	104.290
Castilla La Mancha	2.659.177	2.936.263	3.282.605
C. Valenciana	360.716	365.174	378.768
R. De Murcia	525.375	527.896	676.728
Extremadura	3.511.750	3.809.398	3.903.422
Andalucía	2.212.590	2.670.810	2.822.473
Canarias	91.321	80.304	76.460
<b>ESPAÑA</b>	<b>17.002.721</b>	<b>18.551.642</b>	<b>19.718.195</b>

A continuación, se presenta la *tabla 3*, se incluye una columna con el porcentaje del censo que corresponde a cada Comunidad Autónoma, y una cuarta columna con la variación sufrida en 2011, respecto a al año 2010, como puede verse la tendencia general es la disminución con alguna excepción, como son Madrid y Asturias.

Sector ganadero

Tabla 3

Ganado ovino por CCAA	Total animales nov11	Total animales nov10	porcentaje del censo en cada CCAA	variación, respecto a nov10
Galicia	205.182	234.104	1,21	-12,35
P. De Asturias	61.368	56.938	0,36	7,78
Cantabria	61.422	74.416	0,36	-17,46
Pais Vasco	308.129	324.223	1,81	-4,96
Navarra	562.400	646.799	3,31	-13,05
La Rioja	121.953	127.260	0,72	-4,17
Aragón	2.004.561	2.052.438	11,79	-2,33
Cataluña	607.887	638.804	3,58	-4,84
Baleares	328.965	341.463	1,93	-3,66
Castilla Y Leon	3.278.618	3.573.539	19,28	-8,25
Madrid	101.307	91.812	0,60	10,34
Castilla La Mancha	2.659.177	2.936.263	15,64	-9,44
C. Valenciana	360.716	365.174	2,12	-1,22
R. De Murcia	525.375	527.896	3,09	-0,48
Extremadura	3.511.750	3.809.398	20,65	-7,81
Andalucía	2.212.590	2.670.810	13,01	-17,16
Canarias	91.321	80.304	0,54	13,72
<b>ESPAÑA</b>	<b>17.002.721</b>	<b>18.551.642</b>	<b>100</b>	<b>-8,35</b>

• **Evolución del Censo Nacional de Ganado Ovino**

En esa *tabla 4* se pone de manifiesto el descenso generalizado del ovino a lo largo de los últimos 4 años y una comparativa de los mismos. Sólo en el caso de las hembras cubiertas por primera vez de no ordeño, se puede apreciar una recuperación llegando a la cifra más alta de los cuatro últimos años, e invirtiendo la tendencia de años anteriores.

La mayor caída se produce en las hembras para vida conducida por las hembras reproductoras lecheras.

En 2008 y 2009 la bajada fue moderada pero en 2010 hubo una caída del (-6,0 %). Un mayor descenso alrededor del (-8,35 %) se ha consolidado en el 2011.

Sector ganadero

Tabla 4

CENSOS OVINO	Total	Corderos	Sementales	Hembras para vida					
				Total	Nunca han parido		Que ya han parido		
					No cubiertas	Cubiertas por 1ª vez		Ordeño	No ordeño
					Ordeño	No ordeño	Ordeño	No ordeño	
2011	17.002.721	2.806.655	407.140	13.788.925	752.098	262.443	819.528	2.218.676	9.736.181
2010	18.551.642	2.870.461	426.105	15.255.076	1.001.604	362.961	635.082	2.779.421	10.476.007
2009	19.718.195	2.974.619	442.649	16.300.927	944.462	369.114	676.717	2.939.463	11.371.171
2008	19.952.282	3.205.036	457.756	16.289.490	873.214	373.952	750.091	2.690.433	11.601.799
Nov11/Nov10	-8,35	-2,22	-4,45	-9,61	-24,91	-27,69	29,04	-20,17	-7,06
ov11/Nov09	-13,77	-5,65	-8,02	-15,41	-20,37	-28,90	21,10	-24,52	-14,38
Nov11/Dic08	-14,78	-12,43	-11,06	-15,35	-13,87	-29,82	9,26	-17,53	-16,08

El siguiente gráfico representa la evolución del ganado ovino durante los últimos 4 años

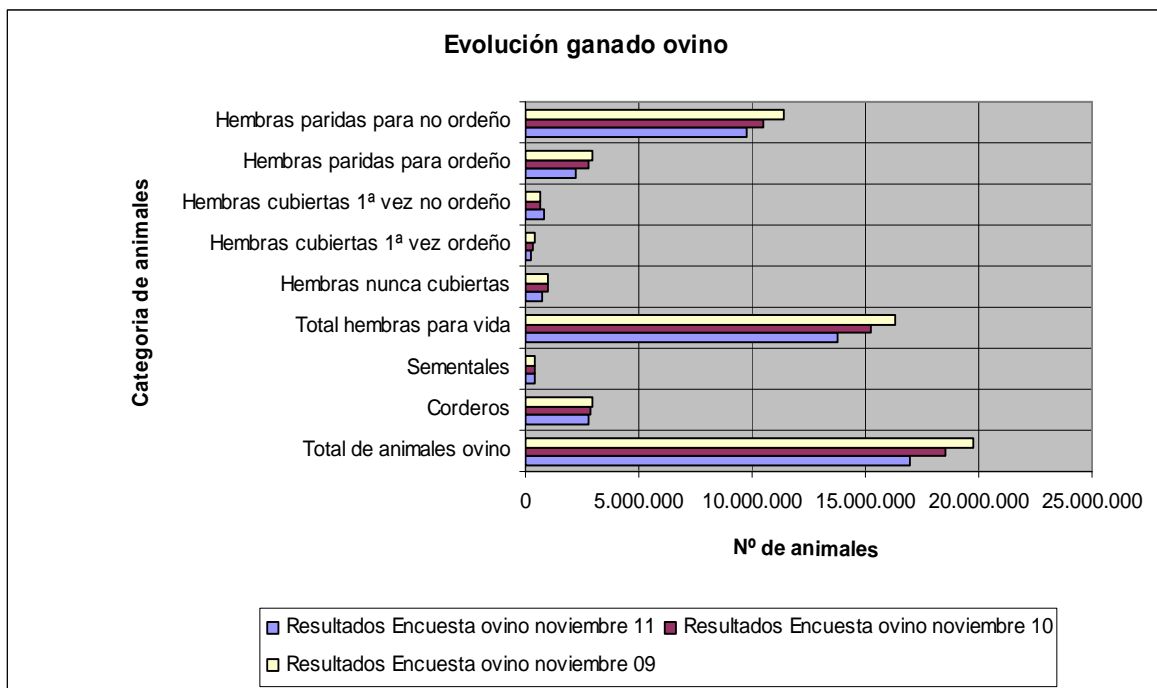



Sector ganadero

• **Resultados Encuesta ganado Caprino Noviembre 2011**

La explotación zootécnica del ganado caprino ha sido una de las más extendidas del mundo entre las distintas culturas y sociedades. La capacidad de este ganado para sobrevivir en zonas montañosas, a temperaturas extremas y con escasa vegetación permite su presencia en los cinco continentes, la existencia de un extensísimo catálogo de razas y una importancia relevante tanto en las economías familiares de zonas subdesarrolladas como en los parámetros macroeconómicos de las principales potencias agrarias mundiales.

A continuación se presentan los resultados de la Encuesta Nacional de ganado caprino correspondiente a la campaña del mes de Noviembre de 2011.

En la siguiente tabla se resumen los resultados del total de animales por categorías junto con los resultados de las tres encuestas anteriores (Noviembre de 2011 2010 y 2009 y diciembre de 2008

**Tabla 1**

<b>Ganado caprino</b>	<b>Resultados Encuesta caprino noviembre 11</b>	<b>Resultados Encuesta caprino noviembre 10</b>	<b>Resultados Encuesta caprino noviembre 09</b>	<b>Resultados Encuesta caprino diciembre 08</b>
<b>Total de animales caprino</b>	<b>2.692.898</b>	<b>2.903.779</b>	<b>2.933.782</b>	<b>2.959.329</b>
Chivos	381.164	368.439	350.161	357.054
Sementales	88.699	88.355	91.288	95.747
<b>Total hembras para vida</b>	<b>2.223.035</b>	<b>2.446.985</b>	<b>2.492.333</b>	<b>2.506.527</b>
Hembras nunca cubiertas	131.983	219.165	216.700	241.654
Hembras cubiertas 1ª vez	248.653	191.820	215.538	230.707
Hembras paridas para ordeño	1.181.212	1.401.903	1.378.569	1.384.323
Hembras paridas para no ordeño	661.187	634.097	681.524	649.843

A la vista de los resultados se puede afirmar que el censo de caprino ha ido disminuyendo de forma continua.

Las hembras llevan una línea de evolución paralela al total de animales.

Sector ganadero

En la *tabla 2*, se reflejan los datos del censo, de los dos últimos años, con el porcentaje que corresponde a cada Comunidad Autónoma, completada con la variación de 2011 respecto al año 2010.

Andalucía sigue siendo la Comunidad con más efectivos, representando casi el 36% del censo, a pesar de sufrir un descenso mayor del 10%, le siguen en importancia, Castilla la Mancha, con 15,41% del censo, Canarias y Extremadura, todas estas Comunidades han visto disminuir los efectivos de caprinos.

**Tabla 2**

<b>Ganado caprino por CCAA</b>	<b>Total animales nov11</b>	<b>Total animales nov10</b>	<b>porcentaje del censo en cada CCAA</b>	<b>variación, respecto a nov10</b>
Galicia	43.932	48.102	1,63	-8,67
P. De Asturias	29.839	28.835	1,11	3,48
Cantabria	21.509	23.822	0,80	-9,71
País Vasco	30.283	26.539	1,12	14,11
Navarra	10.859	11.100	0,40	-2,17
La Rioja	12.842	10.708	0,48	19,93
Aragón	63.913	57.215	2,37	11,71
Cataluña	74.685	91.023	2,77	-17,95
Baleares	14.700	14.212	0,55	3,43
Castilla Y León	145.808	166.596	5,41	-12,48
Madrid	25.307	17.049	0,94	48,44
Castilla La Mancha	415.019	430.062	15,41	-3,50
C. Valenciana	75.614	81.898	2,81	-7,67
R. De Murcia	169.924	203.199	6,31	-16,38
Extremadura	275.611	287.042	10,23	-3,98
Andalucía	961.407	1.072.458	35,70	-10,35
Canarias	321.646	333.919	11,94	-3,68
<b>ESPAÑA</b>	<b>2.692.898</b>	<b>2.903.780</b>	<b>100</b>	<b>-7,26</b>



Sector ganadero

• **Evolución del Censo Nacional de Ganado Caprino**

La *tabla 4* presenta los datos de las últimas cuatro encuestas junto con una comparativa de las mismas.

Tabla 4

CENSOS CAPRINO	Total	Chivos	Sementales	Hembras para vida				
				Total	Nunca han parido		Que ya han parido	
					No cubiertas	Cubiertas 1ª vez	Ordeño	No Ordeño
NOV11	2.693.068	381.164	88.699	2.223.205	131.983	248.823	1.007.243	835.156
NOV10	2.903.779	368.439	88.355	2.446.985	219.165	191.820	1.401.903	634.097
NOV09	2.933.782	350.161	91.288	2.492.333	216.700	215.538	1.378.569	681.524
DIC08	2.959.329	357.054	95.747	2.506.527	241.654	230.707	1.384.323	649.843

NOV11/NOV10	-7,26	3,45	0,39	-9,15	-39,78	29,72	-28,15	31,71
NOV11/nov09	-8,20	8,85	-2,84	-10,80	-39,09	15,44	-26,94	22,54
NOV11/DIC08	-9,00	6,75	-7,36	-11,30	-45,38	7,85	-27,24	28,52

Como se ha dicho en el punto anterior, el censo ha ido disminuyendo de forma continua a partir de 2008, donde se produjo un repunte de efectivos representando el máximo durante estos cuatro últimos años. Cabe destacar, que el número efectivo de caprinos ha permanecido estable a lo largo de 2008 y de 2009 hasta este año 2011 donde alcanzó un total de 2,7 millones de cabezas. Parece relevante el aumento del caprino de actitud cárnica y de las hembras cubiertas por primera vez.

El siguiente gráfico representa la evolución de las distintas categorías de ganado caprino durante los últimos 4 años.

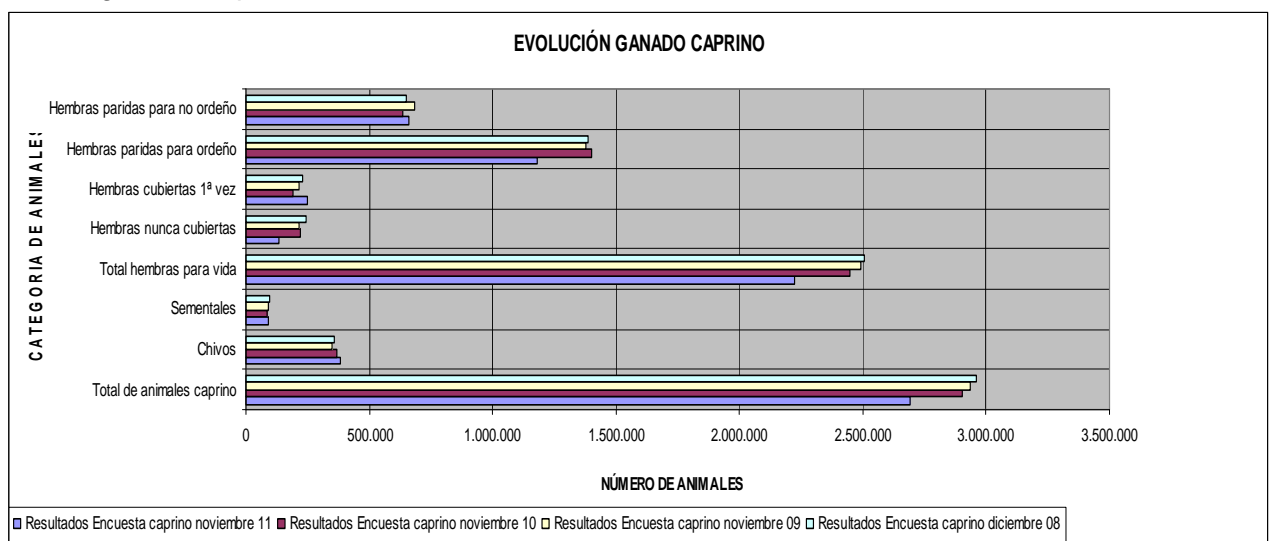



**GOBIERNO  
DE ESPAÑA**

**MINISTERIO  
DE AGRICULTURA, ALIMENTACIÓN  
Y MEDIO AMBIENTE**