

# INFORME SEMANAL COYUNTURA

## INDICE

### 1. PRECIOS EN MERCADOS NACIONALES

- Precios medios nacionales
- Evolución de los precios de los productos agrarios (gráficos)
- Precios en mercados representativos: Cereales y heno de alfalfa
- Precios en mercados representativos: Vino de mesa
- Precios en mercados representativos: Aceites Vegetales
- Precios en mercados representativos: Frutas y Hortalizas
- Precios en mercados representativos: Productos Ganaderos

### 2. PRECIOS EN MERCADOS U.E.

- Vacuno, Ovino, Porcino, Pollos y Huevos

19 Abril 2005



MINISTERIO  
DE AGRICULTURA, PESCA  
Y ALIMENTACIÓN

SUBSECRETARÍA

SECRETARÍA GENERAL TÉCNICA

S. G. Estadísticas

# I- PRECIOS EN MERCADOS NACIONALES

## I-1 PRECIOS MEDIOS (EUROS/Unidad)

PRODUCTOS Y ESPECIFICACIONES	UNIDAD	POSICION COMERCIAL	Semana 04-10/04 2005	Semana 14-17/04 2005	Variación
<b>Trigo blando panificable</b>	<b>Tonelada</b>	Entrada industria transformadora	149,40	149,31	-0,09
<b>Cebada</b>	<b>Tonelada</b>	Entrada industria transformadora	132,42	132,68	0,26
<b>Maíz</b>	<b>Tonelada</b>	Entrada industria transformadora	136,87	137,11	0,24
<b>Arroz cáscara</b>	<b>Tonelada</b>	Salida almacén agricultor	188,28	188,28	0,00
<b>Arroz blanco</b>	<b>Tonelada</b>	Salida industria	434,54	434,54	0,00
<b>Vino blanco mesa</b>	<b>Hgdo.</b>	Salida bodega	1,88	1,90	0,02
<b>Vino tinto mesa</b> Rgto.(C.E.) 1282/2001	<b>Hgdo.</b>	Salida bodega	2,64	2,64	0,00
<b>Aceite de oliva virgen de 0,8 a 2º</b>	<b>100 Kg.</b>	Salida almazara	272,48	270,91	-1,57
<b>Aceite de oliva lampante, más de 2º</b> Rgto.(C.E.) 1513/2001	<b>100 Kg.</b>	Salida almazara	269,03	266,63	-2,40
<b>Patata</b>	<b>100 Kg.</b>	Mercado zonas de producción	24,94	26,28	1,34
<b>Vacuno pesado</b>	<b>100 Kg.vivo</b>	Entrada matadero	158,30	158,50	0,20
<b>Vacuno pesado (Categoría A,CI R)</b> Rgto. (CE) 295/96	<b>100 Kg.canal</b>	Entrada matadero	296,25	293,44	-2,81
<b>Corderos (9-19 kilos canal)</b>	<b>100 Kg.canal</b>	Entrada matadero	455,34	452,77	-2,57
<b>Corderos I y II</b> Rgto. (CE) 2529/2001 y 315/2002	<b>100 Kg.canal</b>	Entrada matadero	422,68	421,51	-1,17
<b>Porcino Clase E</b> Rgto(CE) 1572/95	<b>100 Kg.canal</b>	Entrada matadero	142,17	140,78	-1,39
<b>Porcino Clase U</b>	<b>100 Kg.canal</b>	Entrada matadero	138,05	136,78	-1,27
<b>Porcino Cat. II</b>	<b>100 Kg.canal</b>	Entrada matadero	135,46	134,22	-1,24
<b>Pollo</b> Media ponderada de las cotizaciones de las canales 83% y 65%	<b>100 Kg.canal</b>	Salida muelle matadero	158,94	161,01	2,07
<b>Huevos - Clase L</b>	<b>Docena</b>	Salida muelle centro de embalaje	0,44	0,43	-0,01
<b>Huevos - Clase M</b> R(CEE)1511/96 y R(CE) 572/99	<b>Docena</b>	Salida muelle centro de embalaje	0,38	0,36	-0,02
<b>Conejo (1,8-2,2 kilos vivo)</b>	<b>100 Kg.vivo</b>	Salida granja	176,62	176,70	0,08
<b>Leche de vaca</b> 3,7 % de materia grasa	<b>100 Litros</b>	Salida muelle industria o centro de recogida	32,93 (Feb. 05)		

# PRECIOS MEDIOS NACIONALES

2002/03 2003/04 2004/05

## TRIGO BLANDO PANIFICABLE

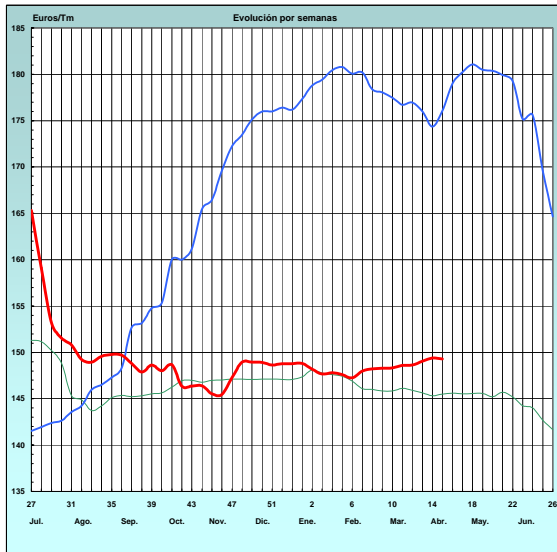

## CEBADA

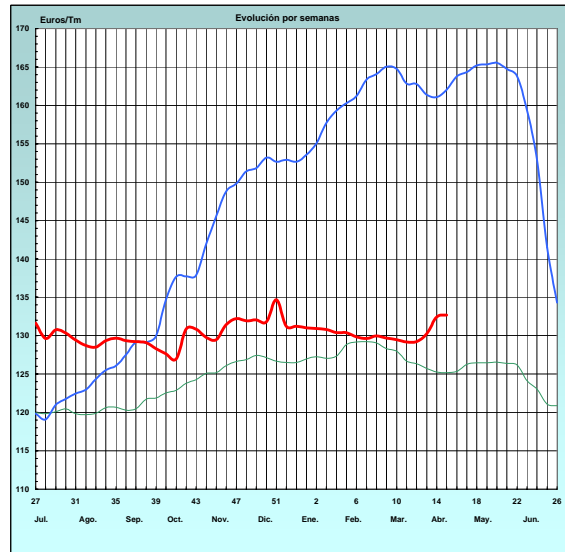

## MAÍZ

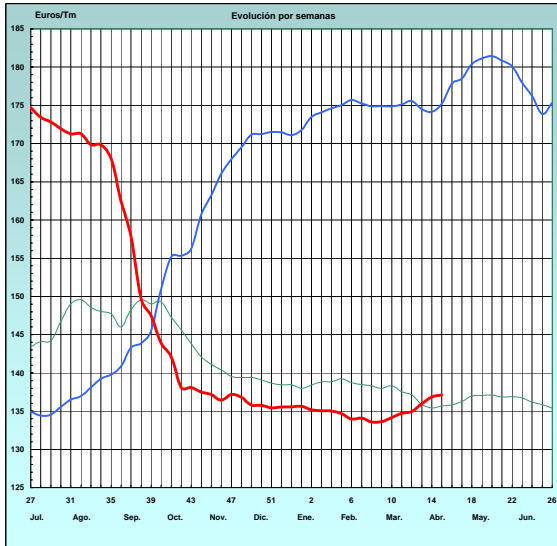

## ARROZ CÁSCARA

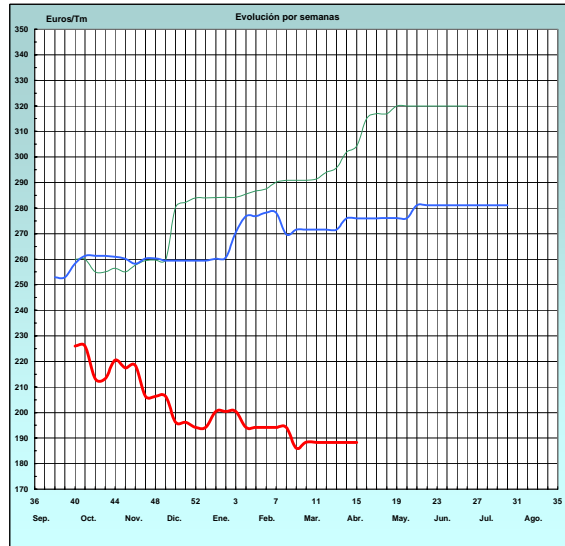

## VINO BLANCO DE MESA

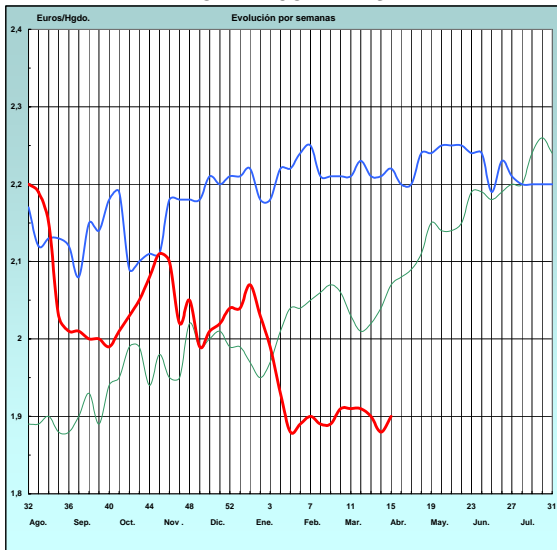

## VINO TINTO DE MESA

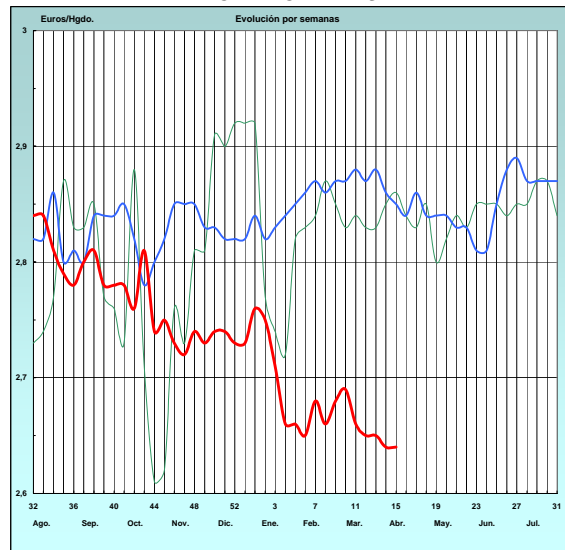

# PRECIOS MEDIOS NACIONALES

— 2003 — 2004 — 2005

## ACEITE DE OLIVA VIRGEN (Rgto. C.E. 1513/01)

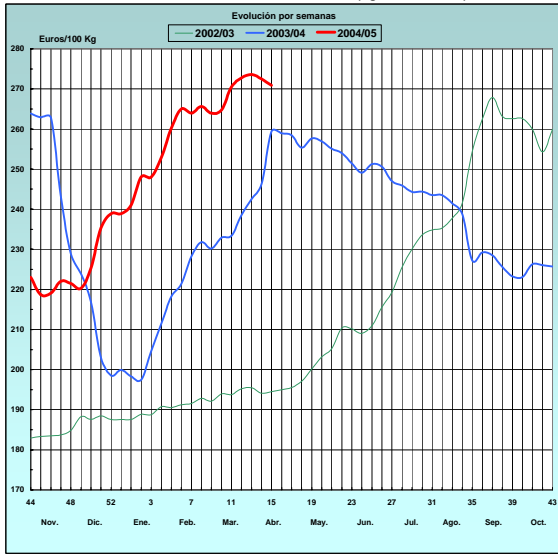

## PATATA

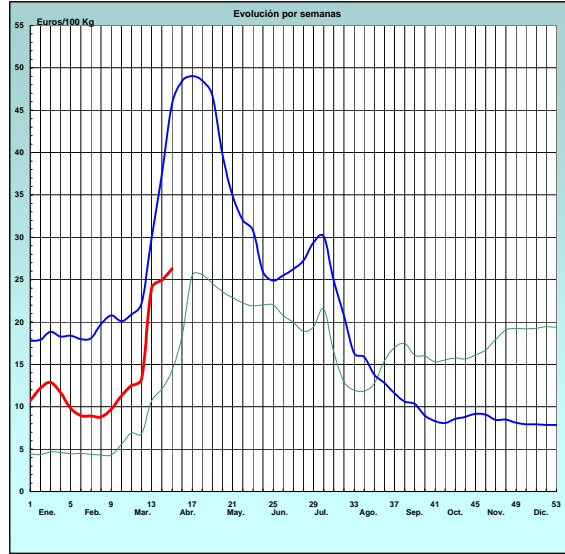

## VACUNO PESADO VIVO PRECIO MEDIO NACIONAL

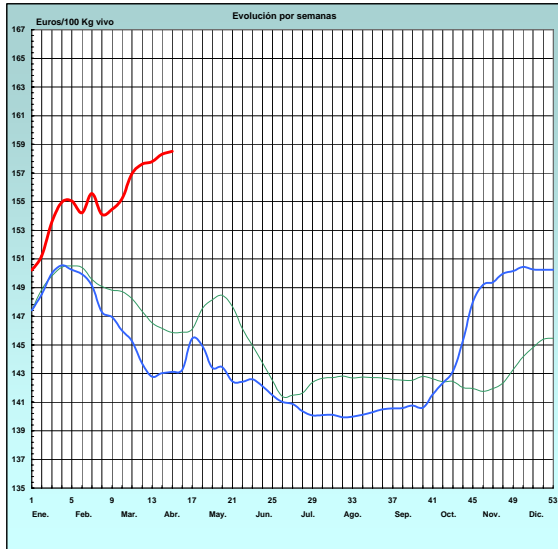

## VACUNO PESADO Rgto. C.E. 295/96 Categoría A. Clase R. PRECIO MEDIO NACIONAL

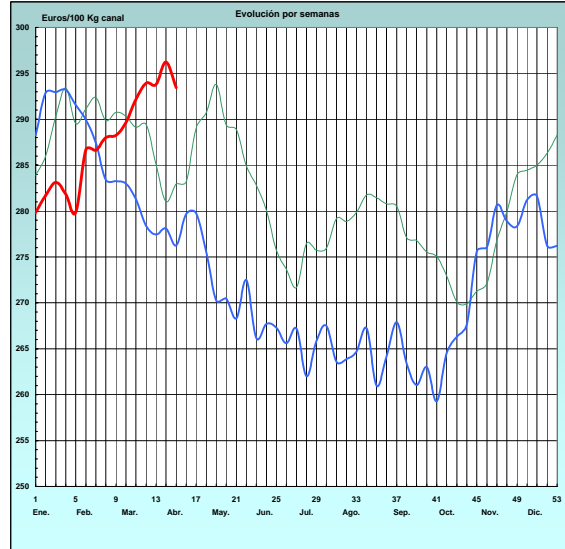

## CORDERO Rgto. C.E.E. 1481/86 y 2617/97 12-16 Kg. CANAL PRECIO MEDIO NACIONAL

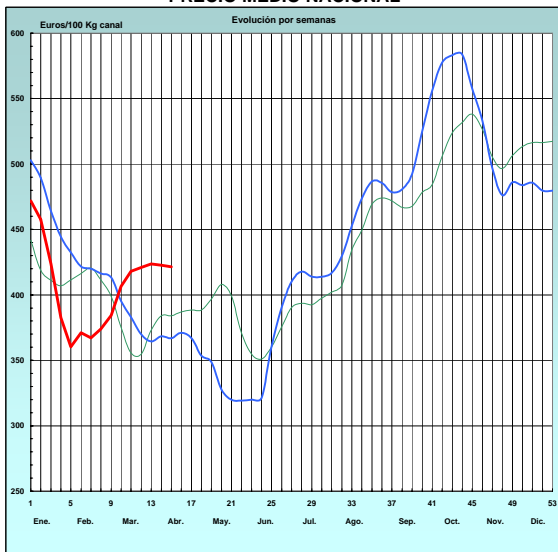

## PORCINO CLASE E Rgto. C.E.E. 1572/95 PRECIO MEDIO NACIONAL

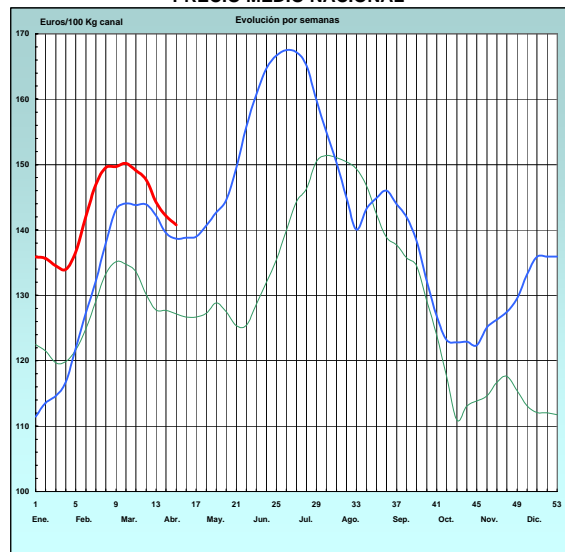

# PRECIOS MEDIOS NACIONALES

— 2003 — 2004 — 2005

## POLLO Canales del 83% y 65%

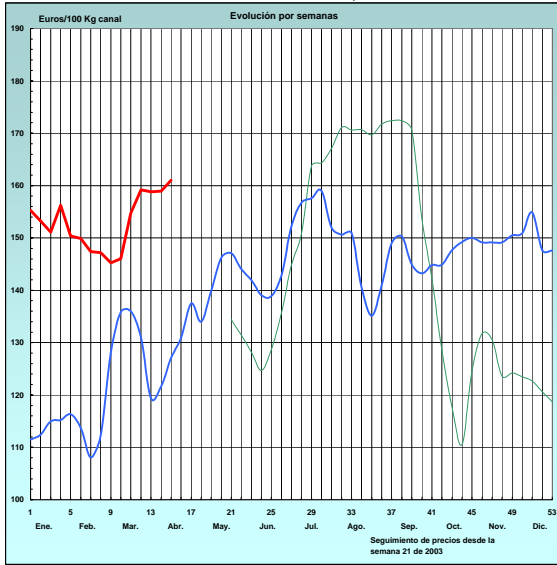

## HUEVOS Clase M Rgtos. C.E.E. 1511/96 y C.E. 572/99

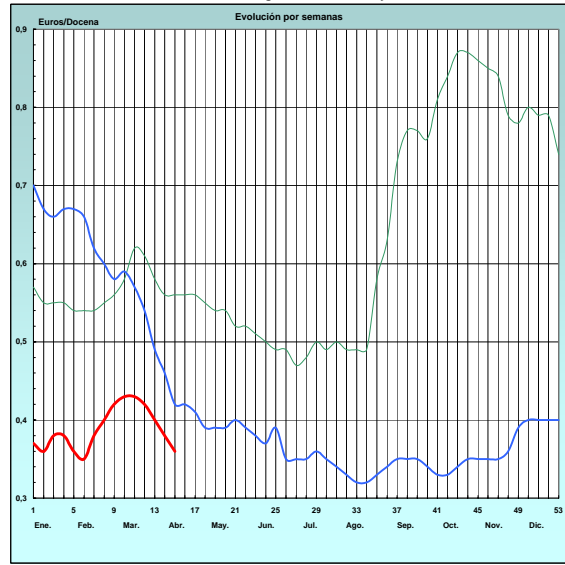

**I-2 PRECIOS EN MERCADOS REPRESENTATIVOS - CEREALES**

Euros/Tm.

Trigos Rgto. CE 1784/03

Precios de comercio al por mayor. Mercancía nacional y/o importada, sobre vehículo en posición almacén

PRODUCTO	MERCADO REPRESENTATIVO	Semana 4-10/04 2005	Semana 11-17/04 2005	Variación
TRIGO BLANDO PANIFICABLE	Alava	132,00	132,00	0,00
	Albacete	147,04	147,04	0,00
	Avila	148,24	148,24	0,00
	Barcelona	145,17	145,17	0,00
	Burgos	143,79	143,79	0,00
	Cadiz	143,23	143,23	0,00
	Cantabria	132,22	132,22	0,00
	Córdoba	142,23	142,23	0,00
	Cuenca	146,04	146,04	0,00
	Gerona	149,14	149,14	0,00
	Huesca	147,43	147,43	0,00
	León	151,94	150,74	-1,20
	Orense	135,23	141,23	6,00
	Palencia	145,31	145,49	0,18
	Rioja	132,22	132,22	0,00
	Salamanca	147,00	147,00	0,00
	Sevilla	146,45	147,53	1,08
	Soria	144,81	144,80	-0,01
	Tarragona	146,44	146,44	0,00
	Teruel	148,44	148,44	0,00
Valencia	148,04	148,04	0,00	
Valladolid	145,26	145,34	0,08	
Zamora	145,65	145,64	-0,01	
Zaragoza	142,03	142,03	0,00	
TRIGO DURO	Burgos	142,76	142,76	0,00
	Córdoba	141,83	141,83	0,00
	Navarra	132,22	135,00	2,78
	Sevilla	137,98	137,98	0,00
	Zamora	139,50	139,48	-0,02
	Zaragoza	144,24	143,04	-1,20

<b>I-2 PRECIOS EN MERCADOS REPRESENTATIVOS - CEREALES</b>
---

Euros/Tm.  
Cebada Rto. CE 1784/03  
Precios de comercio al por mayor. Mercancía nacional y/o importada, sobre vehículo en posición almacén

PRODUCTO	MERCADO REPRESENTATIVO	Semana 4-10/04 2005	Semana 11-17/04 2005	Variación
CEBADA PIENSO	Alava	125,00	126,21	1,21
	Albacete	118,70	118,81	0,11
	Avila	118,40	120,20	1,80
	Barcelona	126,21	128,61	2,40
	Burgos	118,56	119,10	0,54
	Cantabria	125,00	126,21	1,21
	Ciudad Real	119,52	119,62	0,10
	Coruña	131,00	131,00	0,00
	Gerona	123,92	126,32	2,40
	Granada	133,43	133,43	0,00
	Guadalajara	119,00	119,00	0,00
	Huesca	127,09	128,71	1,62
	Leon	123,21	123,21	0,00
	Lerida	127,41	130,41	3,00
	Murcia	133,42	135,22	1,80
	Navarra	128,62	128,62	0,00
	Orense	131,00	131,00	0,00
	Palencia	118,16	119,36	1,20
	Rioja	125,00	126,21	1,21
	Salamanca	118,37	119,95	1,58
	Segovia	119,78	120,44	0,66
	Sevilla	136,92	138,00	1,08
	Soria	118,45	118,44	-0,01
	Tarragona	123,52	125,62	2,10
	Teruel	125,62	127,12	1,50
	Toledo	120,97	122,66	1,69
Valencia	130,42	131,62	1,20	
Valladolid	118,61	118,68	0,07	
CEBADA MALTA	Burgos	135,83	135,83	0,00
	Guadalajara	128,00	128,00	0,00
	Huesca	137,73	137,73	0,00
	Navarra	134,72	138,58	3,86
	Palencia	135,83	135,83	0,00
	Segovia	131,00	131,00	0,00

<b>I-2 PRECIOS EN MERCADOS REPRESENTATIVOS - CEREALES</b>
---

Euros/Tm.  
 Maíz Rgto. CE 1784/03  
 Arroz cáscara Rto. CE 1785/03  
 Heno de alfalfa. Precio a salida de almacén agricultor  
 Precios de comercio al por mayor. Mercancía nacional y/o importada, sobre vehículo en posición almacén

PRODUCTO	MERCADO REPRESENTATIVO	Semana 4-10/04 2005	Semana 11-17/04 2005	Variación
MAIZ-GRANO	Albacete	137,92	137,92	0,00
	Asturias	138,00	138,23	0,23
	Avila	138,83	138,83	0,00
	Badajoz	138,82	140,62	1,80
	Barcelona	137,62	139,42	1,80
	Coruña	140,03	140,03	0,00
	Gerona	136,43	136,43	0,00
	Huesca	132,00	135,00	3,00
	León	128,61	129,81	1,20
	Lérida	134,22	136,02	1,80
	Madrid	139,63	139,63	0,00
	Murcia	140,03	140,03	0,00
	Navarra	135,82	135,82	0,00
	Pontevedra	139,13	140,01	0,88
	Rioja	135,00	136,00	1,00
	Salamanca	136,38	136,38	0,00
	Sevilla	140,67	141,75	1,08
	Tarragona	137,03	138,23	1,20
	Teruel	146,03	146,03	0,00
	Valencia	138,22	138,22	0,00
Valladolid	136,28	136,47	0,19	
Zaragoza	140,63	140,63	0,00	
ARROZ CASCARA	Sevilla			
	Tipo Japónica	203,25	203,25	0,00
	Tipo Indica	177,65	177,65	0,00
	Valencia			
	Tipo Japónica(V.Bahía)	244,50	244,50	0,00
Badajoz	(Tipo Japónica)	193,50	193,50	0,00
	(Tipo Indica)	157,50	157,50	0,00
ARROZ BLANCO EXTRA	Tarragona	465,00	465,00	0,00
	Valencia	429,00	429,00	0,00
HENO DE ALFALFA	Precio medio pond. nacional	132,37	130,67	-1,70



**I-3 PRECIOS EN MERCADOS REPRESENTATIVOS - VINOS DE MESA****Reglamento C.E.1282/2001**

**En Euros/Hgdo., salida bodega, a granel, pago al contado sin I.V.A.  
Precios de vino tinto de mesa referidos al producto de 12 puntos de color**

<b>PRODUCTO</b>	<b>MERCADO REPRESENTATIVO</b>	<b>Semana 4-10/04 2.005</b>	<b>Semana 11-17/04 2.005</b>	<b>Variación</b>
<b>VINO BLANCO DE MESA</b>	<b>Albacete</b>	<b>2,03</b>	<b>2,04</b>	<b>0,01</b>
	<b>Badajoz</b>	<b>1,72</b>	<b>1,72</b>	<b>0,00</b>
	<b>Ciudad Real</b>	<b>1,91</b>	<b>1,96</b>	<b>0,05</b>
	<b>Cuenca</b>	<b>1,92</b>	<b>1,91</b>	<b>-0,01</b>
	<b>Huelva</b>	<b>1,90</b>	<b>1,90</b>	<b>0,00</b>
	<b>Toledo</b>	<b>1,90</b>	<b>1,90</b>	<b>0,00</b>
<b>VINO TINTO DE MESA</b>	<b>Albacete</b>	<b>2,62</b>	<b>2,61</b>	<b>-0,01</b>
	<b>Ciudad Real</b>	<b>2,64</b>	<b>2,69</b>	<b>0,05</b>
	<b>Cuenca</b>	<b>2,64</b>	<b>2,65</b>	<b>0,01</b>
	<b>Madrid</b>	<b>2,63</b>	<b>2,63</b>	<b>0,00</b>
	<b>Murcia</b>	<b>2,69</b>	<b>2,69</b>	<b>0,00</b>
	<b>Toledo</b>	<b>2,62</b>	<b>2,62</b>	<b>0,00</b>
	<b>Valencia</b>	<b>2,65</b>	<b>2,65</b>	<b>0,00</b>

<b>I-3 PRECIOS EN MERCADOS REPRESENTATIVOS DE ACEITES</b>
---

Aceites. Precios sobre almazara, en Euros/100kgs., sin I.V.A. Rgto C.E.E.136/66 y Rgto C.E. 1513/2001

PRODUCTO Y ESPECIFICACIONES	MERCADO REPRESENTATIVO	Semana 4-10/04 2005	Semana 11-17/04 2005	Variación
ACEITE DE OLIVA VIRGEN EXTRA Menos de 0,8°	Jaén	276,47	274,96	-1,51
	Córdoba	278,00	274,00	-4,00
	Málaga	279,00	279,00	0,00
	Sevilla	282,40	282,40	0,00
	Tarragona	282,48	282,48	0,00
	Toledo	276,00	276,00	0,00
ACEITE DE OLIVA VIRGEN De 0,8° a 2°	Jaén	273,47	270,46	-3,01
	Badajoz	276,00	276,00	0,00
	Córdoba	270,50	270,00	-0,50
	Granada	273,00	273,00	0,00
	Sevilla	271,90	271,90	0,00
	Tarragona	270,46	270,46	0,00
ACEITE DE OLIVA LAMPANTE A partir de 2°	Jaén	270,46	267,45	-3,01
	Badajoz	264,00	264,00	0,00
	Córdoba	269,00	267,00	-2,00
	Málaga	271,00	268,00	-3,00
	Sevilla	264,40	264,40	0,00
	Tarragona	259,94	258,44	-1,50
ACEITE DE OLIVA REFINADO	Jaén	281,27	279,47	-1,80
	Córdoba	281,00	280,00	-1,00
	Sevilla	279,10	280,90	1,80
	Tarragona	281,27	279,47	-1,80
ACEITE DE ORUJO CRUDO 7° BASE10	Jaén	117,19	118,70	1,51
	Córdoba	117,00	120,00	3,00
	Tarragona	117,20	117,20	0,00
ACEITE DE ORUJO REFINADO WINTERIZADO	Jaén	160,47	160,47	0,00
	Córdoba	160,00	161,00	1,00
ACEITE DE GIRASOL CRUDO	Córdoba	57,00	-	-
	Sevilla	54,00	56,40	2,40
ACEITE DE GIRASOL REFINADO	Córdoba	62,00	63,00	1,00
	Sevilla	61,00	62,50	1,50
	Tarragona	63,71	63,71	0,00

# I-5 PRECIOS EN MERCADOS REPRESENTATIVOS - FRUTAS Y HORTALIZAS

## PRECIOS DE PRODUCTOS NACIONALES

Mercados representativos de producción

Rgts. CE 2.200/96, 659/97 y 877/04

En Euros/ 100 kg., a salida agrupación de productores, envasado, sin incluir I.V.A.

### CITRICOS

PRODUCTO	MERCADO	VARIEDAD O TIPO	CAT.	CALIBRE mm.	DIA/MES				
					11/4	12/4	13/4	14/4	15/4
LIMON	Alicante	Verna	I	1-3	67,57	67,07	67,25	65,78	68,57
	Murcia	Fino	I	1-3	82,00	80,00	85,00	80,00	83,00
NARANJA	Alicante	Lane Late	I	2-4	50,00	49,40	50,09	52,00	50,83
	Alicante	Navel Late	I	2-4	40,39	38,00	38,02	38,00	46,00
	Alicante	Valencia Late	I	2-4	43,67	42,42	41,51	41,89	48,00
	Sevilla	Valencia Late	I	2-4	40,00	40,00	40,00	40,00	40,00
	Valencia	Lane Late	I	2-4	50,41	-	50,82	50,00	50,83
	Valencia	Navel Late	I	2-4	-	46,54	46,00	47,06	46,00
	Valencia	Valencia Late	I	2-4	48,74	46,56	47,60	47,32	48,00

### FRUTAS DE PEPITA

PRODUCTO	MERCADO	VARIEDAD O TIPO	CAT.	CALIBRE mm.	DIA/MES				
					11/4	12/4	13/4	14/4	15/4
AGUACATE	Granada	Hass	I	160-200	121,75	121,90	121,20	121,00	121,90
MANZANA	Girona	Fuji	I	70-80	60,00	60,00	-	60,91	60,91
	Girona	Golden Delicious	I	70-80	47,42	44,59	49,52	47,49	48,53
	Girona	Red Chief	I	70-80	37,00	-	-	-	37,03
	Girona	Red Delicious	I	70-80	-	46,00	48,66	50,00	-
	Lleida	Fuji	I	70-80	45,00	45,00	-	-	-
	Lleida	Golden Delicious	I	70-80	45,74	48,25	-	-	49,06
	Lleida	Red Chief	I	70-80	45,77	45,48	-	-	46,29
PERA	Lleida	Blanquilla	I	55-60	56,26	56,71	57,59	-	52,52
	Lleida	Conferencia	I	60-65	78,43	80,93	81,02	-	81,84
	Zaragoza	Blanquilla	I	55-60	53,09	-	55,55	53,08	-

**I-5 PRECIOS EN MERCADOS REPRESENTATIVOS - FRUTAS Y HORTALIZAS****PRECIOS DE PRODUCTOS NACIONALES**

Mercados representativos de producción

En Euros/ 100 kg., a salida agrupación de productores, envasado, sin incluir I.V.A.

**HORTALIZAS**

PRODUCTO	MERCADO	VARIEDAD O TIPO	CAT.	CALIBRE mm.	DIA/MES				
					11/4	12/4	13/4	14/4	15/4
AJO	Cuenca	Blanco	I	50-80	117,55	117,55	117,55	117,55	117,55
	Cuenca	Morado	I	50-80	140,00	140,00	140,00	140,00	140,00
BERENJENA	Almeria	Alargada	I	40y+	77,00	81,82	82,22	-	-
	Almeria	Redonda	I	70y+	35,56	35,29	43,64	-	-
CALABACIN	Almeria	-	I	15-21	60,00	62,00	60,00	-	-
CEBOLLA	Albacete	Amarilla	I	-	16,00	16,00	16,00	16,00	16,00
CHAMPIÑON	La Rioja	Cerrado	I	30-65	112,89	112,75	112,75	112,72	114,59
COLIFLOR	La Rioja	Coronada	I	160-200	17,54	22,98	23,82	26,32	27,19
FRESON	Huelva	-	I	-	95,00	95,00	95,00	95,00	95,00
JUDIA VERDE	Almería	Plana	I	-	202,00	212,00	208,00	-	-
LECHUGA	Almeria	Iceberg	I	400y+	88,00	-	81,00	-	83,00
	Murcia	Iceberg	I	400y+	57,50	57,50	57,50	57,50	57,50
PEPINO	Almeria	Liso	I	-	104,00	97,65	90,00	81,00	-
PIMIENTO	Almeria	Alargado verde	I	40y+	98,00	76,19	73,00	-	-
TOMATE	Almeria	Racimo	I	57-82	61,33	67,71	67,98	78,79	-
	Almeria	Redondo	I	57-82	84,03	87,20	79,37	82,47	-
	Granada	Cereza	I	-	205,00	205,00	-	-	-
	Murcia	Cereza	I	-	180,00	180,00	180,00	180,00	180,00
	Murcia	Redondo	I	57-82	100,63	100,63	100,63	100,63	100,63
ZANAHORIA	Cádiz	-	I	-	31,62	-	31,61	-	31,14

## PRECIOS EN MERCADOS REPRESENTATIVOS - PRODUCTOS GANADEROS

### A) VACUNO PESADO

Media nacional

Canal clasificación EUROP, Reg. (CE) 295/96

Euros/100 kilo canal

Precios medios constatados en mataderos colaboradores

CATEGORIA	CLASE	Semana 4-10/04 2005	Semana 11-17/04 2005	Variación
<b>a) Machos no castrados menores de 2 años</b>	U-2	322,60	323,40	0,80
	U-3	317,69	318,12	0,43
	U	319,51	320,08	0,57
	R-2	295,68	291,98	-3,69
	R-3	296,60	294,34	-2,26
	R	296,25	293,45	-2,80
	O-2	265,54	255,29	-10,25
	O-3	285,00	291,21	6,20
<b>d) Hembras ya paridas</b>	O	276,83	276,12	-0,71
	R-3	193,33	193,99	0,67
	R-4	246,91	249,17	2,27
	R	207,26	208,34	1,08
	O-2	178,80	177,68	-1,12
	O-3	173,93	162,30	-11,63
	O-4	156,48	141,57	-14,91
	O	170,00	159,16	-10,84
<b>e) Otras hembras</b>	P-2	148,68	145,89	-2,79
	P-3	138,93	124,89	-14,04
	P	142,25	132,03	-10,22
	U-2	447,07	461,54	14,46
	U-3	327,60	325,50	-2,10
	U	392,12	398,96	6,84
	R-2	317,99	301,14	-16,85
	R-3	318,19	317,63	-0,56
R-4	220,93	210,24	-10,69	
<b>e) Otras hembras</b>	R	308,36	298,15	-10,21
	O-2	302,16	293,64	-8,52
	O-3	270,07	286,33	16,26
	O-4	229,16	236,02	6,87
	O	287,45	289,06	1,61

**I-6 PRECIOS EN MERCADOS REPRESENTATIVOS VACUNO Y OVINO**

**B)-BOVINO**

**1)- R(CE) 1254/1999 y 2273/2002**

<b>OTROS BOVINOS</b>	<b>Semana 4-10/04 2005</b>	<b>Semana 11-17/04 2005</b>	<b>Variación</b>
<b>Terneros machos de ocho días a cuatro semanas</b>			
<b>tipo frisón</b>	193,07	190,37	-2,70
<b>tipo cruzado</b>	312,85	311,45	-1,40
<b>Media ponderada nacional (EURO/cabeza)</b>	252,96	250,91	-2,05
<b>Vacunos ligeros entre seis y doce meses</b>			
<b>tipo cruzado</b>	249,11	249,11	0,00
<b>tipo país</b>	161,94	161,94	0,00
<b>Media ponderada nacional (EURO/100 kg.vivo)</b>	218,60	218,60	0,00

**2)- BOVINO PESADO VIVO**

<b>VACUNO PESADO</b>	<b>Semana 4-10/04 2005</b>	<b>Semana 11-17/04 2005</b>	<b>Variación</b>
<b>Añojo, Categoría AR</b>	178,45	178,59	0,14
<b>Añojo, Categoría AO</b>	155,74	156,48	0,74
<b>Vacuno mayor, Categoría DR, O, P</b>	73,44	73,55	0,11
<b>Vacuno menor, Categoría BR</b>	114,46	114,19	-0,27
<b>Ternera, Categoría ER</b>	187,12	187,32	0,20
<b>Media ponderada nacional (EURO/100 kg.vivo)</b>	158,30	158,50	0,20

**C)-CORDEROS**

**1)- R(CE) 2529/01 y 315/02 (EUROS/100 kg canal)**

<b>CORDEROS I y II</b>	<b>Semana 4-10/04 2005</b>	<b>Semana 11-17/04 2005</b>	<b>Variación</b>
<b>Cordero I ( 12 a 13 kg/ canal)</b>	448,31	446,76	-1,55
<b>Cordero II ( 13,1 a 16 kg /canal)</b>	397,05	396,25	-0,80
<b>Media nacional</b>	422,68	421,51	-1,17

**2)- Corderos de 9 a 19 kg canal (EUROS/100 kg canal)**

<b>MERCADO REPRESENTATIVO</b>	<b>Semana 4-10/04 2005</b>	<b>Semana 11-17/04 2005</b>	<b>Variación</b>
<b>Barcelona</b>	506,47	504,40	-2,07
<b>Madrid</b>	510,82	495,92	-14,90
<b>Valencia</b>	416,04	416,04	0,00
<b>Albacete</b>	476,20	480,20	4,00
<b>Zaragoza</b>	487,26	491,26	4,00
<b>Medina del Campo</b>	385,25	389,25	4,00
<b>Talavera de la Reina</b>	444,17	448,17	4,00
<b>Extremadura</b>	428,75	413,15	-15,60
<b>Media ponderada nacional</b>	455,34	452,77	-2,57

**I - 7 PRECIOS EN MERCADOS REPRESENTATIVOS - PORCINO**

**D)-PORCINO**  
 Clasificación EUROP. R(CEE) 1572/95  
**Euros/100 kg canal**

MERCADO REPRESENTATIVO	CLASE E		
	Semana 4-10/04 2005	Semana 11-17/04 2005	Variación
<b>LONJAS</b>			
Ebro	143,70	143,61	-0,09
Mercolleida	138,95	134,90	-4,05
Campillos	146,00	142,00	-4,00
Segovia	142,91	141,47	-1,44
Segura	134,91	131,74	-3,17
Silleda	142,14	142,14	0,00
Conjunto de Lonjas Media ponderada	140,28	137,87	-2,41
<b>MATADEROS</b> Media ponderada	144,06	143,68	-0,37
Media nacional	142,17	140,78	-1,39

MERCADO REPRESENTATIVO	CLASE U			CATEGORIA II		
	Semana 4-10/04 2005	Semana 11-17/04 2005	Variación	Semana 4-10/04 2005	Semana 11-17/04 2005	Variación
<b>LONJAS</b>						
Ebro	139,53	139,53	0,00	134,15	134,15	0,00
Mercolleida	134,92	131,07	-3,85	133,38	129,53	-3,85
Campillos	142,00	138,00	-4,00	138,00	134,00	-4,00
Segovia	138,76	137,45	-1,31	136,14	134,84	-1,31
Segura	131,00	128,00	-3,00	130,00	127,00	-3,00
Silleda	138,01	138,10	0,09	135,90	135,90	0,00
Conjunto de Lonjas Media ponderada	136,22	133,96	-2,27	133,88	131,61	-2,28
<b>MATADEROS</b> Media ponderada	139,88	139,61	-0,27	137,04	136,84	-0,21
Media nacional	138,05	136,78	-1,27	135,46	134,22	-1,24

**I - 7 PRECIOS EN MERCADOS REPRESENTATIVOS - PORCINO**

**E)- PORCINO PRECOZ**

Lechones, Otras calidades

**Euros/100 kg vivo**

<b>LECHONES</b>	<b>Semana 4-10/04 2005</b>	<b>Semana 11-17/04 2005</b>	<b>Variación</b>
Normal.Base 20 kg de peso.	226,06	209,71	-16,35
Lleida.Base 18 kg de peso.	250,00	227,78	-22,22
Segovia Selecto. Base 20 kg de peso.	230,00	217,50	-12,50
" Normal. Base 20 kg de peso.	225,00	212,50	-12,50
<b>CERDOS CEBADOS</b>			
Categoría U.	106,30	105,32	-0,98
<b>DESVIEJE</b>			
Cerdas de desvieje.	57,69	54,97	-2,72

**F)- TRONCO IBERICO**

Euros/100 kg vivo

<b>LECHONES</b>	<b>Semana 4-10/04 2005</b>	<b>Semana 11-17/04 2005</b>	<b>Variación</b>
Lechones (Base 23 kg)	417,99	414,18	-3,80
<b>DESVIEJE</b>			
Reproductores de desvieje	63,02	63,02	0,00
<b>CEBADOS</b>			
Marranillos, de 35 a 60 kg	267,97	268,95	0,98
Primals, de 60 a 100 kg	208,40	208,40	0,00
Cerdos cebados de pienso (extensivo)	183,49	183,49	0,00
Cerdos cebados de bellota	S/COT	S/COT	-



## II PRECIOS EN MERCADOS DE LA UNION EUROPEA

PAISES	CANAL DE VACUNO PESADO (Categoría A) €100kg/ canal U + R + O '04-10/04	TERNEROS DE 8 DIAS A 4 SEMANAS €/cabeza 08-14/04	BOVINO LIGERO DE 6 A 12 MESES €100kg/ vivo 08-14/04	PORCINO Clase E €100kg/ canal '04-10/04	POLLOS Canales de 65% de rdto. €100kg/ canal '04-10/04	HUEVOS Media de las cat. L y M €100kg/ docena '04-10/04
Bélgica	254,78			134,20	165,00	51,12
República Checa	246,82			140,03	139,60	76,74
Dinamarca	296,70			122,96		
Alemania	322,25	258,14		141,46	158,50	64,50
Estonia	208,74			137,78	126,61	80,93
Grecia	369,42			157,58	169,00	107,00
España	299,89	252,96	218,60	142,17	158,08	54,10
Francia	310,91	264,00	264,60	126,00	170,00	59,66
Irlanda		195,29	166,48	131,61		
Italia	330,85	210,80	273,05	137,07	147,50	118,45
Chipre				135,32		
Letonia	181,54			147,48	136,61	83,17
Lituania	207,55			144,54	131,11	84,75
Luxemburgo	310,94			145,90		
Hungría	254,32			138,92	150,53	95,06
Malta	323,05			160,43	159,85	85,91
Holanda	277,68	185,75		126,18		
Austria	306,41			141,42	180,40	80,88
Polonia	220,71			130,64	113,60	77,69
Portugal	308,13			140,00	153,00	65,48
Eslovenia	261,03			142,40	175,28	126,46
Eslovaquia	238,62			137,65	146,73	69,09
Finlandia	289,69			140,13	197,99	90,15
Suecia	258,83			133,66	167,27	138,46
Reino Unido		97,67	165,51	149,33	139,30	100,27
Media U.E.	305,50	220,62	226,42	135,49	150,77	78,45

FUENTE :Comisión Europea-Dirección General de Agricultura

ICS



MINISTERIO  
DE AGRICULTURA, PESCA  
Y ALIMENTACIÓN

**CENTRO DE PUBLICACIONES**  
Paseo de la Infanta Isabel, 1 - 28014 MADRID