

# INFORME SEMANTAL COYUNTURA

## Índice:

- 1. Precios Medios Nacionales, comentarios y gráficos**
- 2. Precios en Mercados Representativos UE**
  - 1. Cereales**
  - 2. Vinos de mesa**
  - 3. Aceites y semillas**
  - 4. Frutas y Hortalizas**
  - 5. Vacuno**
  - 6. Ovino**
  - 7. Porcino**

12 Agosto 2008



GOBIERNO  
DE ESPAÑA

MINISTERIO  
DE MEDIO AMBIENTE  
Y MEDIO RURAL Y MARINO

SUBSECRETARÍA

SECRETARÍA GENERAL TÉCNICA

Publicación elaborada por la  
Secretaría General Técnica  
Subdirección General de Estadística



Edita

**MINISTERIO DE MEDIO AMBIENTE Y MEDIO RURAL Y MARINO**  
**SECRETARÍA GENERAL TÉCNICA**

Se permite la utilización, copia o reproducción de los datos de este Boletín siempre que se cite expresamente su procedencia.

## PRECIOS MEDIOS NACIONALES

	PRODUCTOS AGRARIOS (especificaciones)	semana 31 28/07-3/08 2008	semana 32 4-10/08 2008	Variación semanal euros	Variación semanal %
	<b>AGRICOLAS</b>				
(1)	Trigo blando panificable (€/tn.)	249,89	237,16	-12,73	-5,09
(10)	Trigo duro (€/tn.)	290,61	283,74	-6,87	-2,36
(1)	Cebada pienso (€/tn.)	191,86	188,30	-3,56	-1,86
(1)	Maíz grano (€/tn.)	213,57	212,99	-0,58	-0,27
(5)	Arroz cáscara (€/tn.)	s/cot.	s/cot.	-	-
(1)	Arroz blanco (€/tn.)	667,63	673,82	6,19	0,93
(1)	Alfalfa (€/tn.)	185,26	185,47	0,21	0,11
(2)	Vino blanco mesa (€/hgdo.)	2,70	2,70	0,00	0,00
(2)	Vino tinto mesa (€/hgdo.)	2,87	2,88	0,01	0,35
(3)	Aceite de oliva virgen de 0,8 a 2º (€/100kg.)	231,07	231,07	0,00	0,00
(3)	Aceite de oliva lampante, más de 2º (€/100kg.)	227,12	227,22	0,10	0,04
(3)	Aceite de orujo crudo (€/100kg.)	108,07	108,07	0,00	0,00
(3)	Aceite girasol refinado (€/100kg.)	151,88	133,28	-18,60	-12,25
(4)	Limón (€/100kg.)	50,27	47,00	-3,27	-6,50
(4)	Clementina (€/100kg.)	27,69	29,92	2,23	8,05
(11)	Manzana Golden (€/100kg.)	49,50	53,36	3,86	7,80
(11)	Pera Blanquilla (€/100kg.)	-	46,76	-	-
(5)	Cebolla (€/100kg.)	13,24	14,25	1,01	7,63
(5)	Lechuga Romana (€/100kg.)	22,22	20,33	-1,89	-8,51
(5)	Tomate liso (€/100kg.)	72,63	66,67	-5,96	-8,21
(5)	Pimiento verde tipo italiano (€/100kg.)	52,43	52,70	0,27	0,51
(5)	Judía verde tipo plana (€/100kg.)	164,34	133,08	-31,26	-19,02
(5)	Calabacín (€/100kg.)	21,26	19,95	-1,31	-6,16
(5)	Zanahoria (€/100kg.)	24,24	27,00	2,76	11,39
(5)	Patata (€/100kg.)	30,68	33,37	2,69	8,77
	<b>GANADEROS</b>				
(6)	Ternera, conjunto clases (€/100kg.canal)	320,56	320,03	-0,53	-0,17
(6)	Añojo, buena conformación (€/100kg canal)	314,00	313,88	-0,12	-0,04
(6)	Bovino vivo, conjunto categorías (€/100 kg. vivo)	168,23	168,24	0,01	0,01
(6)	Corderos 9-19 kilos (€/100kg.canal)	528,40	531,04	2,64	0,50
(6)	Corderos 12-16 kilos (€/100kg.canal)	515,70	518,14	2,44	0,47
(6)	Porcino 60-55% magro (€/100kg.canal)	171,78	172,16	0,38	0,22
(6)	Porcino 50-55% magro (€/100kg. canal)	169,67	169,95	0,28	0,17
(6)	Porcino <50% magro (€/100kg.canal)	167,13	167,28	0,15	0,09
(6)	Lechon 20 kg. (€/unidad)	24,06	24,72	0,66	2,74
(6)	Pollo, media del 83% y 65% rdto. (€/100kg.canal)	165,28	171,29	6,01	3,64
(8)	Huevos - Clase L (€/docena)	0,76	0,78	0,02	2,63
(8)	Huevos - Clase M (€/docena)	0,67	0,69	0,02	2,99
(9)	Conejo 1,8-2,2 kilo.vivo (€/100kg.)	136,11	136,11	0,00	0,00
(1)	Leche de vaca 3,7% materia grasa (€/100L.)	40,11			
		(mavo-08)			

**Posición comercial:** (1) Entrada industria ; (2) Salida bodega; (3) Salida almacén; (4) s/árbol; (5) Granel; s/finca, almacén agricultor, alhóndiga, lonja; (6) Entrada matadero; (7) Salida muelle matadero; (8) Salida muelle centro de embalaje; (9) Salida granja; (10) Sobre camión, salida almacén mayorista origen; (11) Salida central hortofrutícola.

# PRECIOS MEDIOS NACIONALES

■ antepenúltima campaña  
■ penúltima campaña  
■ campaña actual

**TRIGO BLANDO PANIFICABLE**

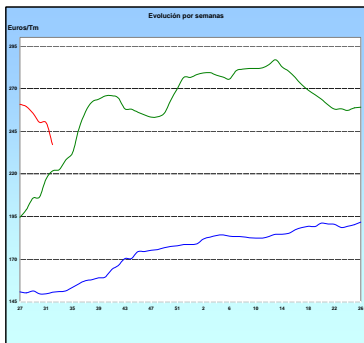

**CEBADA**

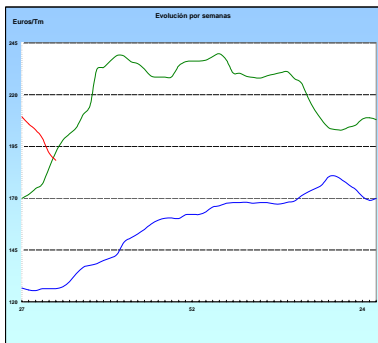

**MAÍZ**

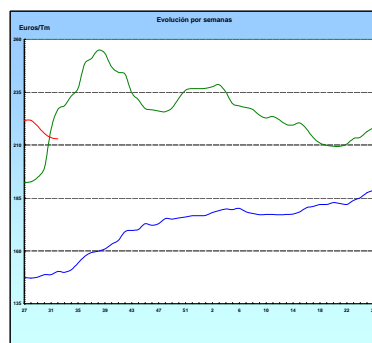

**ARROZ CÁSCARA**

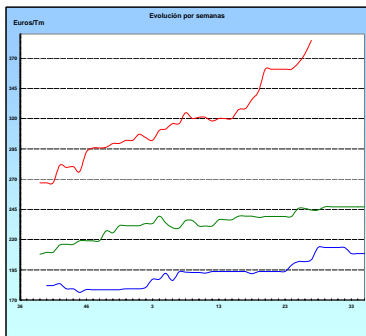

**VINO BLANCO DE MESA**

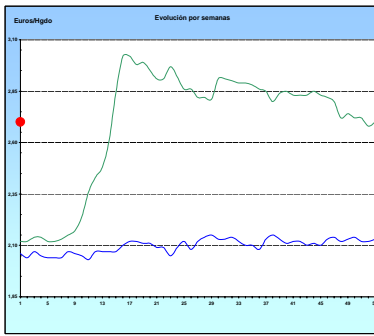

**VINO TINTO DE MESA**

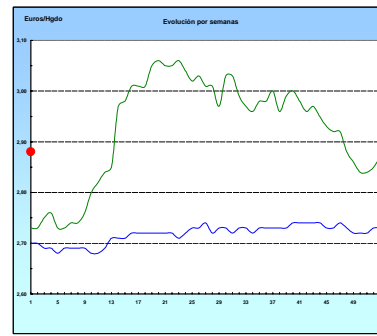

**ACEITE DE OLIVA VIRGEN**

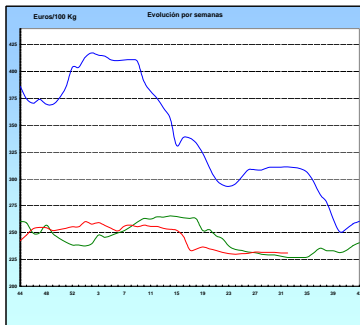

**PATATA**

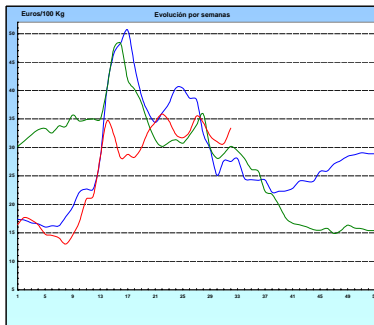

**VACUNO PESADO VIVO**

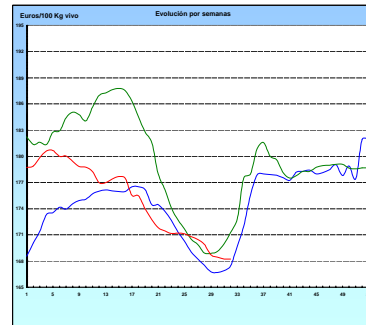

**AÑOJO, Clase R**

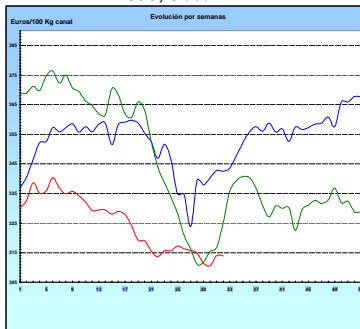

**CORDERO, 12-16 Kg/Canal**

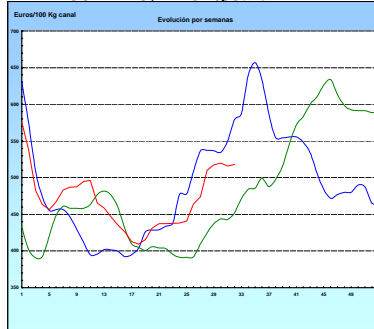

**PORCINO Clase E**

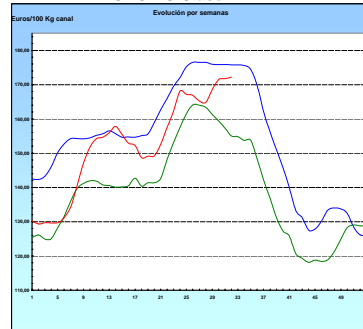

**POLLO Canales del 83% y 65% rdto.**

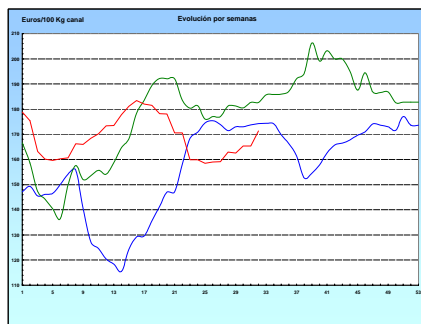

**HUEVOS Clase M**

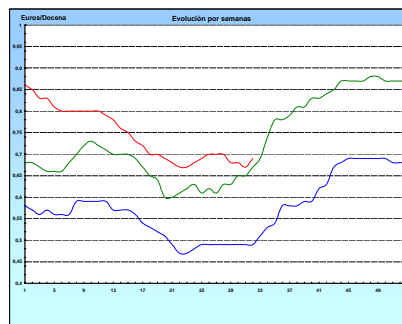

**I-2 PRECIOS EN MERCADOS REPRESENTATIVOS - CEREALES**

Euros/Tm.

Trigos Rgto. CE 1784/03

Precios de comercio al por mayor. Mercancía nacional y/o importada, sobre vehículo en posición almacén

PRODUCTO	MERCADO REPRESENTATIVO	Semana 28/07-03/08 2008	Semana 4-10/08 2008	Variación
TRIGO BLANDO PANIFICABLE	Alava	200,00	194,00	-6,00
	Avila	192,00	178,00	-14,00
	Barcelona	202,00	210,00	8,00
	Burgos	196,26	189,73	-6,53
	Cadiz	205,12	192,32	-12,80
	Cantabria	201,00	194,00	-7,00
	Córdoba	216,00	210,00	-6,00
	Gerona	202,00	210,00	8,00
	Huesca	197,40	193,80	-3,60
	León	198,00	180,00	-18,00
	Orense	216,00	204,00	-12,00
	Palencia	194,60	188,40	-6,20
	Rioja	200,00	194,00	-6,00
	Salamanca	193,40	181,80	-11,60
	Sevilla	207,30	197,13	-10,17
	Soria	200,80	195,60	-5,20
	Tarragona	189,00	182,00	-7,00
	Valencia	197,70	185,00	-12,70
	Valladolid	194,05	186,80	-7,25
	Zamora	199,85	189,10	-10,75
Zaragoza	200,00	197,00	-3,00	
TRIGO DURO	Burgos	286,37	286,37	0,00
	Córdoba	282,00	276,00	-6,00
	Navarra	300,00	300,00	0,00
	Sevilla	295,73	288,01	-7,72
	Zamora	285,55	267,03	-18,52
	Zaragoza	294,00	285,00	-9,00

<b>I-2 PRECIOS EN MERCADOS REPRESENTATIVOS - CEREALES</b>
---

Euros/Tm.  
Cebada Rto. CE 1784/03  
Precios de comercio al por mayor. Mercancía nacional y/o importada, sobre vehículo en posición almacén

PRODUCTO	MERCADO REPRESENTATIVO	Semana 28/07-03/08 2008	Semana 4-10/08 2008	Variación
CEBADA PIENSO	Alava	180,00	174,00	-6,00
	Albacete	170,00	165,00	-5,00
	Avila	174,00	159,00	-15,00
	Barcelona	196,00	188,00	-8,00
	Burgos	182,77	172,41	-10,36
	Cantabria	184,00	175,00	-9,00
	Ciudad Real	174,00	168,00	-6,00
	Coruña	196,00	180,00	-16,00
	Gerona	196,00	188,00	-8,00
	Granada	188,31	178,00	-10,31
	Guadalajara	174,00	168,00	-6,00
	Huesca	186,60	183,30	-3,30
	Leon	185,00	180,00	-5,00
	Lerida	192,00	186,00	-6,00
	Murcia	182,33	175,00	-7,33
	Navarra	186,00	180,00	-6,00
	Orense	196,00	188,00	-8,00
	Palencia	182,20	170,40	-11,80
	Rioja	183,00	174,00	-9,00
	Salamanca	179,20	167,30	-11,90
	Segovia	179,00	167,20	-11,80
	Sevilla	208,76	194,06	-14,70
	Soria	179,46	174,01	-5,45
	Tarragona	210,00	-	-
	Teruel	203,00	-	-
	Toledo	183,31	180,30	-3,01
Valencia	177,29	174,29	-3,00	
Valladolid	177,50	168,30	-9,20	
Zaragoza	180,00	170,00	-10,00	
CEBADA MALTA	Burgos	232,19	216,33	-15,86
	Guadalajara	190,00	183,00	-7,00
	Huesca	196,00	196,00	0,00
	Navarra	200,00	194,00	-6,00
	Palencia	232,19	216,33	-15,86
	Segovia	200,00	195,00	-5,00

<b>I-2 PRECIOS EN MERCADOS REPRESENTATIVOS - CERALES</b>
--

Euros/Tm.  
Maíz Rgto. CE 1784/03  
Arroz cáscara Rto. CE 1785/03

Precios de comercio al por mayor. Mercancía nacional y/o importada, sobre vehículo en posición almacén

PRODUCTO	MERCADO REPRESENTATIVO	Semana 28/07-03/08 2008	Semana 4-10/08 2008	Variación
<b>MAIZ-GRANO</b>	Albacete	209,00	200,00	-9,00
	Asturias	220,00	216,00	-4,00
	Avila	220,00	216,00	-4,00
	Badajoz	216,36	213,00	-3,36
	Barcelona	210,00	214,00	4,00
	Coruña	219,00	219,00	0,00
	Gerona	210,00	214,00	4,00
	Huesca	206,20	205,80	-0,40
	León	216,00	204,00	-12,00
	Lérida	202,00	208,00	6,00
	Madrid	222,00	210,00	-12,00
	Murcia	210,00	200,00	-10,00
	Navarra	215,33	206,00	-9,33
	Pontevedra	219,00	219,00	0,00
	Rioja	210,00	206,00	-4,00
	Salamanca	218,80	214,10	-4,70
	Sevilla	217,00	210,00	-7,00
	Tarragona	205,00	210,00	5,00
	Teruel	-	-	-
	Valencia	210,00	210,00	0,00
Valladolid	219,10	214,50	-4,60	
<b>ARROZ BLANCO EXTRA</b>	Tarragona	590,00	590,00	0,00
	Valencia	681,75	689,06	7,31

<b>I-3 PRECIOS EN MERCADOS REPRESENTATIVOS - VINOS DE MESA</b>
--

**Reglamento C.E.1282/2001**

**En Euros/Hgdo., salida bodega, a granel, pago al contado sin I.V.A.  
Precios de vino tinto de mesa referidos al producto de 12 puntos de color**

<b>PRODUCTO</b>	<b>MERCADO REPRESENTATIVO</b>	<b>Semana 28/07-3/08 2.008</b>	<b>Semana 4-10/08 2.008</b>	<b>Variación</b>
<b>VINO BLANCO DE MESA</b>	<b>Albacete</b>	<b>2,85</b>	<b>2,85</b>	<b>0,00</b>
	<b>Ciudad Real</b>	<b>2,70</b>	<b>2,70</b>	<b>0,00</b>
	<b>Cuenca</b>	<b>2,94</b>	<b>2,94</b>	<b>0,00</b>
	<b>Toledo</b>	<b>2,58</b>	<b>2,58</b>	<b>0,00</b>
<b>VINO TINTO DE MESA</b>	<b>Albacete</b>	<b>2,97</b>	<b>2,97</b>	<b>0,00</b>
	<b>Cuenca</b>	<b>2,95</b>	<b>2,95</b>	<b>0,00</b>
	<b>Madrid</b>	<b>2,83</b>	<b>2,83</b>	<b>0,00</b>
	<b>Murcia</b>	<b>2,85</b>	<b>2,91</b>	<b>0,06</b>
	<b>Toledo</b>	<b>2,71</b>	<b>2,71</b>	<b>0,00</b>
	<b>Valencia</b>	<b>2,81</b>	<b>2,81</b>	<b>0,00</b>



**I-4 PRECIOS EN MERCADOS REPRESENTATIVOS DE ACEITES**

Aceites. Precios sobre almazara, en Euros/100kgs., sin I.V.A. Rgto C.E2153/05 y Rgto C.E. 865/04

PRODUCTO Y ESPECIFICACIONES	MERCADO REPRESENTATIVO	Semana 28/07-3/8 2008	Semana 04-10/08 2008	Variación
ACEITE DE OLIVA VIRGEN EXTRA Menos de 0,8°	Jaén	234,39	234,39	0,00
	Córdoba	235,20	235,20	0,00
	Málaga	232,00	238,00	6,00
	Sevilla	240,83	239,73	-1,10
	Tarragona	240,41	240,41	0,00
	Toledo	241,00	241,00	0,00
ACEITE DE OLIVA VIRGEN De 0,8° a 2°	Jaén	231,39	231,39	0,00
	Badajoz	232,90	232,90	0,00
	Ciudad Real	231,35	231,35	0,00
	Córdoba	230,70	230,70	0,00
	Granada	227,00	227,00	0,00
	Sevilla	233,10	233,10	0,00
	Tarragona	231,39	231,39	0,00
	Toledo	232,00	232,00	0,00
ACEITE DE OLIVA LAMPANTE A partir de 2°	Jaén	228,38	228,38	0,00
	Badajoz	222,30	222,30	0,00
	Córdoba	228,45	228,45	0,00
	Málaga	224,00	225,00	1,00
	Sevilla	222,92	223,42	0,50
	Tarragona	219,37	219,37	0,00
ACEITE DE OLIVA REFINADO	Jaén	237,40	234,39	-3,01
	Córdoba	229,84	229,95	0,11
	Tarragona	237,40	237,40	0,00
ACEITE DE ORUJO CRUDO 7° BASE10	Jaén	105,17	108,18	3,01
	Córdoba	104,85	107,35	2,50
	Tarragona	114,19	111,19	-3,01
ACEITE DE ORUJO REFINADO WINTERIZADO	Jaén	162,27	162,27	0,00
	Córdoba	162,15	162,15	0,00
	Tarragona	165,28	162,27	-3,01
ACEITE DE GIRASOL CRUDO	Córdoba	124,70	124,70	0,00
ACEITE DE GIRASOL REFINADO	Córdoba	150,50	137,35	-13,15
	Tarragona	153,26	129,22	-24,04

## I-5 PRECIOS EN MERCADOS REPRESENTATIVOS - FRUTAS Y HORTALIZAS

### PRECIOS DE PRODUCTOS NACIONALES

Mercados representativos de producción

Rgtos. CE 2.200/96, 659/97 y 877/04

En Euros/ 100 kg., a salida agrupación de productores, envasado, sin incluir I.V.A.

### CITRICOS

PRODUCTO	MERCADO	VARIEDAD O TIPO	CAT.	CALIBRE mm.	DIA/MES				
					4/8	5/8	6/8	7/8	8/8
LIMON	Murcia	-	I	1-3	115,00	115,00	115,00	115,00	115,00
NARANJA	Valencia	Valencia Late	I	2-4	80,92	80,00	79,85	79,59	81,00

### FRUTAS DE PEPITA

PRODUCTO	MERCADO	VARIEDAD O TIPO	CAT.	CALIBRE mm.	DIA/MES				
					4/8	5/8	6/8	7/8	8/8
MANZANA	Lleida	Gala	I	70-80	-	-	-	63,59	64,33
	Lleida	Golden Delicious	I	70-80	55,70	55,77	55,64	55,59	54,79
UVA DE MESA	Murcia	Sultane-thomson seedless	I	-	185,00	185,00	185,00	185,00	185,00

### FRUTAS DE HUESO

PRODUCTO	MERCADO	VARIEDAD O TIPO	CAT.	CALIBRE mm.	DIA/MES				
					4/8	5/8	6/8	7/8	8/8
CEREZA	Zaragoza	-	I	22y+	199,31	199,59	197,07	197,21	197,06
CIRUELA	Murcia	Santa Rosa	I	40y+	107,50	107,50	107,50	107,50	107,50
MELOCOTON	Lleida	Carne Amarilla	I	A/B	74,29	74,81	75,56	74,71	75,00
	Murcia	Carne Amarilla	I	A/B	77,50	77,50	77,50	77,50	77,50
NECTARINA	Lleida	Carne Amarilla	I	A/B	85,80	87,80	86,00	86,20	87,37
	Lleida	Carne Blanca	I	A/B	73,56	-	74,44	73,64	71,00

**I-5 PRECIOS EN MERCADOS REPRESENTATIVOS - FRUTAS Y HORTALIZAS**

**PRECIOS DE PRODUCTOS NACIONALES**

Mercados representativos de producción

Rgtos. CE 2.200/96, 659/97 y 877/04

En Euros/ 100 kg., a salida agrupación de productores, envasado, sin incluir I.V.A.

**HORTALIZAS**

PRODUCTO	MERCADO	VARIEDAD O TIPO	CAT.	CALIBRE mm.	DIA/MES				
					4/8	5/8	6/8	7/8	8/8
AJO	Cuenca	Blanco	I	50-80	126,67	126,67	126,67	126,67	126,67
	Cuenca	Morado	I	50-80	121,25	121,25	121,25	121,25	121,25
BERENJENA	Almería	-	I	-	31,75	-	29,16	-	31,01
CALABACIN	Almería	-	I	140-210	24,84	-	22,22	-	21,43
CEBOLLA	Albacete	Amarilla	I	-	21,75	21,75	21,75	21,75	21,75
CHAMPIÑON	La Rioja	Cerrado	I	30-65	166,01	162,39	165,42	163,98	164,33
MELON	Murcia	Amarillo	I	-	55,00	55,00	55,00	55,00	55,00
	Murcia	Globo Galia	I	-	52,50	52,50	52,50	52,50	52,50
	Murcia	Piel de Sapo	I	-	65,00	65,00	65,00	65,00	65,00
PEPINO	Almería	Liso	I	-	47,14	41,43	37,00	-	-
PIMIENTO	Almería	Alargado Verde	I	40y+	-	-	74,60	-	74,29
	Murcia	Cuadrado color (rojo o amarillo)	I	70y+	82,92	82,92	82,92	82,92	82,92
	Murcia	Cuadrado verde	I	70y+	86,25	86,25	86,25	86,25	86,25
SANDIA	Murcia	Con pepitas	I	-	37,50	37,50	37,50	37,50	37,50
	Valencia	Con pepitas	I	-	36,18	36,18	36,18	36,18	36,18
TOMATE	Almería	Racimo	I	-	-	55,56	46,03	-	-
	Almería	Redondo	I	57-82	-	74,60	61,90	-	-
	Granada	Cereza	I	-	161,43	175,75	-	-	180,59
	Granada	Redondo	I	57-82	56,00	55,24	55,56	55,24	55,51
	Murcia	Redondo	I	57-82	73,75	73,75	73,75	73,75	73,75
ZANAHORIA	Cádiz	-	I	-	50,50	50,50	50,50	50,50	50,50

<b>I-6 PRECIOS EN MERCADOS REPRESENTATIVOS VACUNO Y OVINO</b>
---

**A) BOVINO**

**1.- PRECIO MEDIO NACIONAL (EUROS/100 KG. CANAL) DE CANALES DE BOVINO PESADO  
SEGÚN MODELO COMUNITARIO DE CLASIFICACIÓN (RGTO 295/96).**

CATEGORIA	CLASE DE CONFORMACION Y DE ESTADO DE ENGRASAMIENTO	Semana 28/07-3/08 2008	Semana 4-10/08 2008	Variación
<b>Categoría A: Canales de machos jóvenes sin castrar de menos de 2 años</b>	Muy buena y poco cubierta (U-2)	319,17	320,30	1,12
	Muy buena y cubierta (U-3)	316,39	315,89	-0,50
	Precio medio ponderado categoría U	317,42	317,52	0,10
	Buena y poco cubierta (R-2)	340,26	335,17	-5,09
	Buena y cubierta (R-3)	298,57	301,38	2,81
	Precio medio ponderado categoría R	314,00	313,88	-0,12
<b>Categoría D: Canales de hembras que hayan parido</b>	Menos buena y poco cubierta (O-2)	228,93	233,67	4,74
	Menos buena y cubierta (O-3)	276,35	278,30	1,95
	Precio medio ponderado categoría O	256,91	260,00	3,09
	Buena y cubierta (R-3)	192,18	194,35	2,17
	Buena y grasa (R-4)	244,91	248,34	3,43
	Precio medio ponderado categoría R	205,36	207,85	2,49
<b>Categoría E Canales de otras hembras</b>	Menos buena y poco cubierta (O-2)	189,10	185,42	-3,69
	Menos buena y cubierta (O-3)	181,68	184,58	2,90
	Menos buena y grasa (O-4)	168,86	174,03	5,16
	Precio medio ponderado categoría O	179,54	181,97	2,44
	Mediocre y poco cubierta (P-2)	153,15	157,37	4,22
	Mediocre y cubierta (P-3)	169,15	174,15	5,01
Precio medio ponderado categoría P	163,87	168,62	4,75	
<b>Categoría E Canales de otras hembras</b>	Muy buena y poco cubierta (U-2)	320,13	317,69	-2,45
	Muy buena y cubierta (U-3)	318,96	321,53	2,57
	Precio medio ponderado categoría U	319,57	319,53	-0,04
	Buena y poco cubierta (R-2)	268,04	263,39	-4,65
	Buena y cubierta (R-3)	297,78	293,55	-4,23
	Buena y grasa (R-4)	242,75	236,98	-5,77
Precio medio ponderado categoría R	277,32	272,74	-4,58	
<b>Categoría E Canales de otras hembras</b>	Menos buena y poco cubierta (O-2)	267,60	269,89	2,29
	Menos buena y cubierta (O-3)	272,03	274,80	2,78
	Menos buena y grasa (O-4)	279,99	273,48	-6,51
	Precio medio ponderado categoría O	269,96	272,10	2,14

<b>I-6 PRECIOS EN MERCADOS REPRESENTATIVOS VACUNO Y OVINO</b>
---

**2.- PRECIO MEDIO NACIONAL DEL BOVINO (EUROS/100KG. VIVO)**

BOVINO VIVO	Semana 28/07-3/08 2008	Semana 4-10/08 2008	Variación
Machos hasta 480 kg. vivo	184,64	185,05	0,41
Machos de más de 480 kg. vivo	166,11	166,68	0,57
Hembras que hayan parido	87,00	87,49	0,49
Otras hembras de hasta 380 kg. vivo	193,63	192,59	-1,04
Otras hembras de más de 380 kg. vivo	183,31	183,21	-0,10

**3.- PRECIO MEDIO NACIONAL DE OTROS  
ANIMALES DE LA ESPECIE BOVINA (RGTO 2273/02).**

OTROS BOVINOS	Semana 28/07-3/08 2008	Semana 4-10/08 2008	Variación
<b>Terneros machos de ocho días a cuatro semanas</b>			
tipo frisón	88,80	89,82	1,02
tipo cruzado	278,86	276,46	-2,40
<i>Media ponderada nacional (Euros\cabeza)</i>	183,83	183,14	-0,69
<b>Bovinos ligeros entre seis y doce meses</b>			
tipo cruzado	162,94	161,48	-1,46
tipo país	99,43	97,98	-1,45
<i>Media ponderada nacional (Euros\100 kg. vivo)</i>	140,71	139,25	-1,46

**B) CORDEROS**

**1.- PRECIOS MEDIOS NACIONALES DE CANALES  
DE OVINO FRESCAS O REFRIGERADAS (RGTO 315/02).**

CORDEROS I y II	Semana 28/07-3/08 2008	Semana 4-10/08 2008	Variación
Cordero I ( 12 a 13 kg/ canal)	541,04	543,50	2,46
Cordero II ( 13,1 a 16 kg /canal)	490,37	492,77	2,40
<i>Media nacional</i>	515,70	518,14	2,44

**2.- PRECIOS MEDIOS DE CANALES DE OVINO FRESCAS O REFRIGERADAS  
EN LOS MERCADOS NACIONALES REPRESENTATIVOS PARA LA C.E.**

MERCADO REPRESENTATIVO	Semana 28/07-3/08 2008	Semana 4-10/08 2008	Variación
Barcelona	587,95	587,55	-0,40
Madrid	655,27	655,27	0,00
Valencia	474,44	474,44	0,00
Albacete	490,85	490,85	0,00
Zaragoza	513,17	513,17	0,00
Medina del Campo	545,83	578,33	32,50
Talavera de la Reina	530,33	516,89	-13,44
Extremadura	467,15	467,20	0,05
<i>Media ponderada nacional</i>	528,40	531,04	2,64

**PRECIOS EN MERCADOS REPRESENTATIVOS - PRODUCTOS GANADEROS**

**D)-PORCINO**  
 Clasificación EUROP. R(CEE) 1572/95

**Euros/100 kg canal**

<b>MERCADO REPRESENTATIVO</b>	<b>CLASE E</b>		
	<b>Semana 28/07-3/08 2008</b>	<b>Semana 4-10/08 2008</b>	<b>Variación</b>
<b>LONJAS</b>			
Ebro	168,91	169,01	0,10
Mercolleida	169,69	169,79	0,10
Segovia	176,22	176,31	0,10
Segura	166,96	167,06	0,09
Silleda	173,57	174,86	1,30
Conjunto de Lonjas Media ponderada	170,53	170,80	0,26
<b>MATADEROS</b> Media ponderada	173,03	173,52	0,49
Media nacional	171,78	172,16	0,38

<b>MERCADO REPRESENTATIVO</b>	<b>CLASE U</b>			<b>CATEGORIA II</b>		
	<b>Semana 28/07-3/08 2008</b>	<b>Semana 4-10/08 2008</b>	<b>Variación</b>	<b>Semana 28/07-3/08 2008</b>	<b>Semana 4-10/08 2008</b>	<b>Variación</b>
<b>LONJAS</b>						
Ebro	166,84	166,84	0,00	165,30	165,30	0,00
Mercolleida	167,61	167,61	0,00	166,07	166,07	0,00
Segovia	174,05	174,05	0,00	172,75	172,75	0,00
Segura	164,92	164,92	0,00	163,63	163,63	0,00
Silleda	171,44	172,62	1,19	170,32	171,62	1,30
Conjunto de Lonjas Media ponderada	168,44	168,61	0,17	167,04	167,22	0,18
<b>MATADEROS</b> Media ponderada	170,90	171,29	0,39	167,23	167,34	0,11
Media nacional	169,67	169,95	0,28	167,13	167,28	0,15

**PRECIOS EN MERCADOS REPRESENTATIVOS - PRODUCTOS GANADEROS****E)- PORCINO PRECOZ**

Lechones, Otras calidades

**Euros/100 kg vivo**

<b>LECHONES</b>	Semana 28/07-3/08 2008	Semana 4-10/08 2008	Variación
Normal.Base 20 kg de peso.	120,30	123,60	3,30
Lleida.Base 20 kg de peso.	100,00	100,00	0,00
Segovia . Base 20 kg de peso.	150,00	165,00	15,00
<b>CERDOS CEBADOS</b>			
Categoría U.	130,65	130,86	0,21
<b>DESVIEJE</b>			
Cerdas de desvieje.	66,62	68,16	1,54

**F)- TRONCO IBERICO**

Euros/100 kg vivo

<b>LECHONES</b>	Semana 28/07-3/08 2008	Semana 4-10/08 2008	Variación
Lechones (Base 23 kg)	116,37	116,37	0,00
<b>DESVIEJE</b>			
Reproductores de desvieje	54,22	57,48	3,26
<b>CEBADOS</b>			
Marranillos, de 35 a 60 kg	121,07	121,07	0,00
Primales, de 60 a 100 kg	S/COT	S/COT	-----
Cerdos cebados de pienso (extensivo)	128,41	129,32	0,91
Cerdos cebados de bellota	S/COT	S/COT	-----

IS



GOBIERNO  
DE ESPAÑA

MINISTERIO  
DE MEDIO AMBIENTE  
Y MEDIO RURAL Y MARINO

SUBSECRETARÍA

SECRETARÍA GENERAL TÉCNICA

**CENTRO DE PUBLICACIONES**  
Paseo de la Infanta Isabel, 1 - 28014 MADRID