



9 de mayo 2012

Índice:

1. Precios Medios Nacionales, comentarios y gráficos

2. Precios en Mercados Representativos UE

- 2.1 Cereales
- 2.2 Vinos de mesa
- 2.3 Aceites y Semillas
- 2.4 Frutas y Hortalizas
- 2.5 Vacuno
- 2.6 Ovino
- 2.7 Porcino



GOBIERNO
DE ESPAÑA

MINISTERIO
DE AGRICULTURA, ALIMENTACIÓN
Y MEDIO AMBIENTE

SECRETARÍA GENERAL TÉCNICA

Subdirección General de Estadística

sgestadi@magrama.es

<http://www.magrama.gob.es/es/estadistica/temas/default.aspx>

Publicación elaborada por la
Secretaría General Técnica
Subdirección General de Estadística



MINISTERIO DE AGRICULTURA, ALIMENTACIÓN Y MEDIO AMBIENTE

Edita

© Ministerio de Agricultura, Alimentación y Medio Ambiente
Secretaría General Técnica
Centro de Publicaciones
Catálogo de Publicaciones de la Administración General del Estado:
<http://publicacionesoficiales.boe.es/>

N.I..P.O.: 280-12-019-0

Se permite la utilización, copia o reproducción de los datos de este Boletín siempre que se cite expresamente su procedencia

PRECIOS MEDIOS NACIONALES

CEREALES (▼): Descenso en la cotización de los cereales grano, maíz (-0,61%), cebada (-0,24%) y trigo blando panificable (-0,09%).

VINO DE MESA (▼): Descenso en la cotización del vino de mesa; vino blanco (-0,31%) y vino tinto (-0,83%).

ACEITES VEGETALES (▲): Subida en la cotización del aceite de oliva; virgen (0,99%) y lampante (0,76%), el orujo crudo y refinado de girasol se mantiene estable.

CITRICOS: Se aprecia de manera significativa el limón (5,04%) y ligeramente la naranja (0,90%).

FRUTA DE PEPITA: Niveles de cotización muy similares a los de la semana pasada en manzana Golden (-0,50%). Se puede dar por finalizada la campaña de pera Blanquilla.

HORTALIZAS: Destacan las subidas en lechuga romana (24,90%) y en tomate (13,58%). Las mayores bajadas se centran en patata (-21,90%) y judía verde plana (-13,01%).

VACUNO (▼): Esta semana sin cambios en las canales de añojo, registrándose un ligero descenso en las canales de ternera (-0,83%), lo que es propio de estas fechas. Retroceso en las cotizaciones del bovino para vida (-0,83%) debido a un ligero aumento, de carácter estacional, de la disponibilidad de hembras y machos cruzados.

CORDERO (▼): Disminuyen los precios de las canales de cordero de referencia (-1,60% cordero 9-19 kg y -1,53% cordero 12-16 kg).

PORCINO (=): Estabilidad en los precios del porcino de capa blanca, sin apenas variaciones desde la segunda semana de marzo. Cede la cotización del lechón de base 20 kg (-1,28%)

POLLOS (=): Los precios de las canales no anotan variaciones significativas respecto del periodo anterior

HUEVOS (▼): Ajuste a la baja en las cotizaciones de los huevos, ya iniciada en la segunda semana de abril después de las importantes subidas registradas durante prácticamente los tres primeros meses del año (Clase L -3,45% y Clase M -5,19%).

CONEJO (=): Nueva repetición en el precio del conejo vivo de granja.

LECHE DE VACA: El precio de la leche de vaca en el mes de marzo fue 32,40 €/100 litros (Fuente FEGA).

PRODUCTOS AGRARIOS (especificaciones)		Semana 17 23-29/04 2012	Semana 18 30/04-6/05 2012	Variación semanal euros	Variación semanal %
AGRICOLAS					
(1)	Trigo blando panificable (€t)	242,82	242,59	-0,23	-0,09
(1)	Cebada pienso (€t)	232,91	232,35	-0,56	-0,24
(1)	Maíz grano (€t)	224,54	223,17	-1,37	-0,61
(4)	Arroz cáscara (€t)	285,27	285,27	0,00	0,00
(1)	Alfalfa (€t)	178,23	180,92	2,69	1,51
(2)	Vino blanco sin indicación geográfica (€/hgdo)	3,26	3,25	-0,01	-0,31
(2)	Vino tinto sin indicación geográfica (€/hgdo, 12p. color)	3,60	3,57	-0,03	-0,83
(3)	Aceite de oliva virgen de 0,8 a 2º (€/100 kg)	166,37	168,01	1,64	0,99
(3)	Aceite de oliva lampante, más de 2º (€/100 kg)	156,01	157,20	1,19	0,76
(3)	Aceite de orujo crudo (€/100 kg)	76,42	76,42	0,00	0,00
(3)	Aceite girasol refinado (€/100 kg)	107,65	107,65	0,00	0,00
(4)	Limón (€/100 kg)	24,39	25,62	1,23	5,04
(4)	Naranja (€/100kg)	18,64	18,81	0,17	0,90
(4)	Manzana Golden (€/100 kg)	33,12	32,95	-0,16	-0,50
(4)	Acelga (€/100kg)	50,07	46,66	-3,41	-6,81
(4)	Judía verde tipo plana (€/100 kg)	171,87	149,51	-22,37	-13,01
(4)	Lechuga Romana (€/100 ud)	27,20	33,97	6,77	24,90
(4)	Pimiento verde tipo italiano (€/100 kg)	69,88	74,01	4,13	5,91
(4)	Tomate liso (€/100 kg)	43,67	49,60	5,93	13,58
(4)	Patata (€/100 kg)	51,44	40,18	-11,27	-21,90
GANADEROS					
(5)	Ternera, conjunto clases (€/100 kg canal)	382,06	378,90	-3,16	-0,83
(5)	Añojo, buena conformación (€/100 kg canal)	389,73	389,33	-0,40	-0,10
(5)	Bovino vivo, conjunto categorías (€/100 kg vivo)	202,91	201,22	-1,69	-0,83
(5)	Corderos 9-19 kilos (€/100 kg canal)	547,99	539,20	-8,79	-1,60
(5)	Corderos 12-16 kilos (€/100 kg canal)	531,35	523,23	-8,12	-1,53
(5)	Porcino 60-55% magro (€/100 kg canal)	168,47	168,32	-0,15	-0,09
(5)	Porcino 50-55% magro (€/100 kg canal)	167,22	167,14	-0,08	-0,05
(5)	Porcino <50% magro (€/100 kg canal)	164,62	164,62	0,00	0,00
(5)	Lechón 20 kg (€/unidad)	46,91	46,31	-0,60	-1,28
(6)	Pollo, media de canales del 83% y 65% rdto. (€/100 kg canal)	184,68	184,31	-0,37	-0,20
(7)	Huevos - Clase L (€/docena)	1,45	1,40	-0,05	-3,45
(7)	Huevos - Clase M (€/docena)	1,35	1,28	-0,07	-5,19
(8)	Conejo 1,8-2,2 kilo vivo (€/100 kg)	178,53	178,53	0,00	0,00
(9)	Leche de vaca (€/100 litros): Fuente FEGA			32,40	marzo 2012

Posición comercial: (1) Entrada industria ; (2) Salida bodega; (3) Salida almazara; (4) Granel; s/árbol, finca, almacén agricultor, alhóndiga, lonja; (5) Entrada matadero; (6) Salida muelle matadero; (7) Salida muelle centro de embalaje; (8) Salida granja; (9) Precio pagado al ganadero

PORCINO: REVISIÓN DE LAS SERIES DE PORCINO SEUROP Y LECHONES DESDE ENERO DE 2012 (semana 12 - ISC del 28 marzo 2012)

PRECIOS MEDIOS NACIONALES

■ antepenúltima campaña
■ penúltima campaña
■ campaña actual

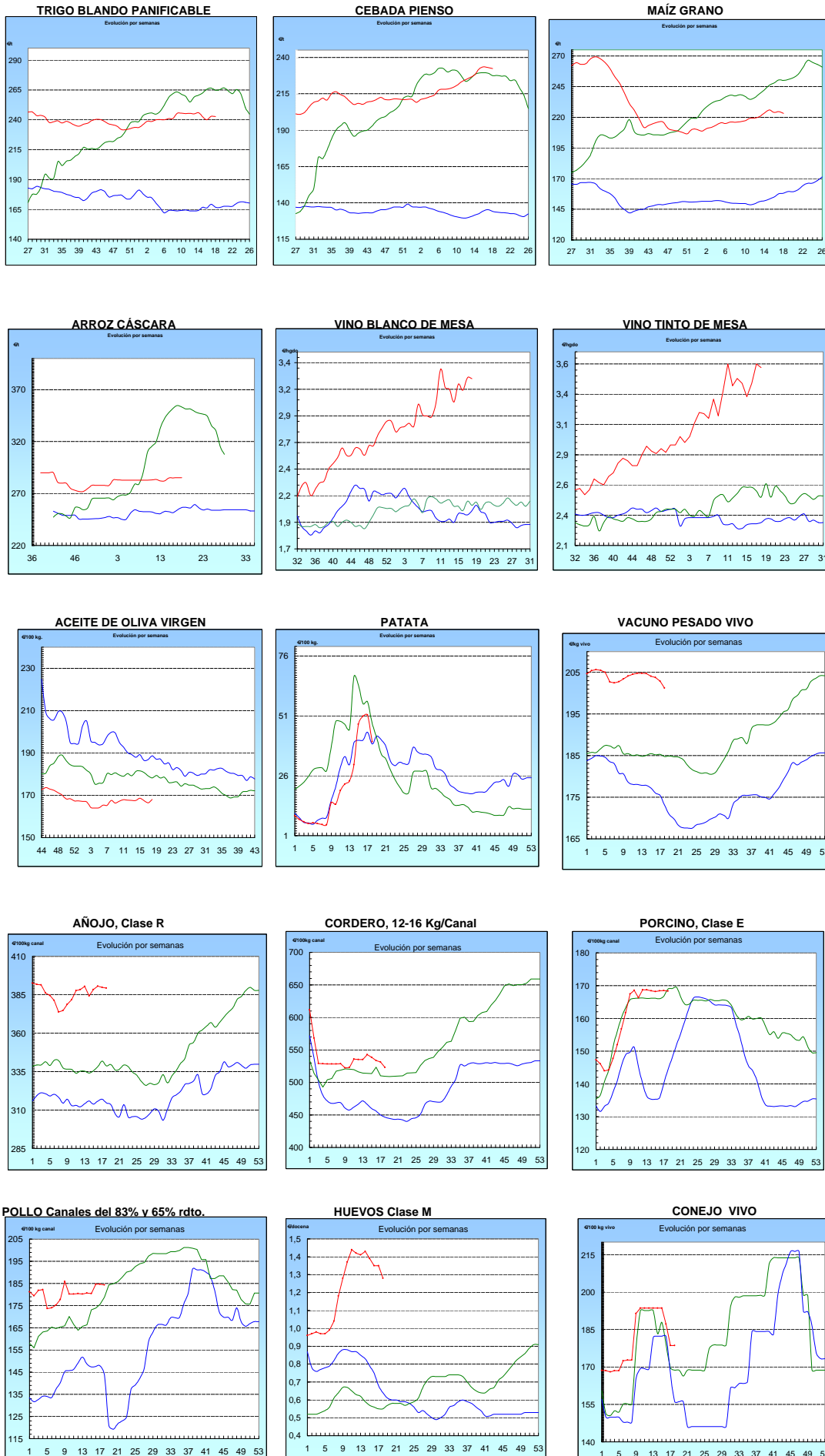

I-2 PRECIOS EN MERCADOS REPRESENTATIVOS - CEREALES

Precios en €/T.
Trigos Rgto. CE 1784/03

Precios de comercio al por mayor. Mercancía nacional y/o importada, sobre vehículo en posición almacén

PRODUCTO	MERCADO REPRESENTATIVO	Semana 23-29/04 2012	Semana 30/04-6/05 2012	Variación
TRIGO BLANDO PANIFICABLE	Alava	232,00	230,00	-2,00
	Albacete	232,00	234,00	2,00
	Avila	229,00	228,00	-1,00
	Barcelona	240,00	240,00	0,00
	Burgos	230,33	230,36	0,03
	Cadiz	258,00	258,00	0,00
	Cantabria	238,00	238,00	0,00
	Córdoba	246,00	246,00	0,00
	Cuenca	232,00	232,00	0,00
	Gerona	240,00	240,00	0,00
	Huesca	234,00	235,00	1,00
	León	232,00	232,00	0,00
	Orense	236,00	236,00	0,00
	Palencia	226,40	225,80	-0,60
	Rioja	232,00	230,00	-2,00
	Salamanca	229,20	228,40	-0,80
	Sevilla	255,20	255,20	0,00
	Soria	231,30	229,74	-1,56
	Tarragona	236,00	231,00	-5,00
	Teruel	245,00	245,00	0,00
Valencia	240,00	240,00	0,00	
Valladolid	232,10	231,60	-0,50	
Zamora	227,70	227,90	0,20	
Zaragoza	245,00	245,00	0,00	
TRIGO DURO	Burgos	262,00	262,00	0,00
	Córdoba	288,00	288,00	0,00
	Zamora	290,00	290,00	0,00
	Zaragoza	290,00	290,00	0,00

I-2 PRECIOS EN MERCADOS REPRESENTATIVOS - CEREALES

Precios en €/T.
Cebada Rto. CE 1784/03

Precios de comercio al por mayor. Mercancía nacional y/o importada, sobre vehículo en posición almacén

PRODUCTO	MERCADO REPRESENTATIVO	Semana 23-29/04 2012	Semana 30/04-6/05 2012	Variación
CEBADA PIENSO	Alava	227,00	224,00	-3,00
	Albacete	228,60	227,00	-1,60
	Avila	226,00	226,00	0,00
	Barcelona	238,00	237,00	-1,00
	Burgos	226,27	226,60	0,33
	Cantabria	240,00	234,00	-6,00
	Ciudad Real	229,00	228,20	-0,80
	Coruña	235,00	235,00	0,00
	Gerona	238,00	237,00	-1,00
	Granada	240,00	243,00	3,00
	Guadalajara	228,40	228,40	0,00
	Huesca	229,40	227,80	-1,60
	Leon	232,00	232,00	0,00
	Lerida	233,00	233,00	0,00
	Murcia	238,00	234,00	-4,00
	Navarra	233,00	230,00	-3,00
	Orense	235,00	235,00	0,00
	Palencia	224,20	223,60	-0,60
	Rioja	227,00	224,00	-3,00
	Salamanca	225,00	225,20	0,20
	Segovia	225,80	223,60	-2,20
	Sevilla	224,50	230,00	5,50
	Soria	225,80	223,60	-2,20
	Tarragona	240,00	233,00	-7,00
	Teruel	225,00	225,00	0,00
	Toledo	234,50	234,50	0,00
Valladolid	226,30	225,80	-0,50	
Zaragoza	228,00	228,00	0,00	
CEBADA MALTA	Burgos	245,00	245,00	0,00
	Guadalajara	245,00	245,00	0,00
	Huesca	250,00	250,00	0,00
	Navarra	240,00	240,00	0,00
	Palencia	245,00	245,00	0,00
	Segovia	255,00	255,00	0,00

I-2 PRECIOS EN MERCADOS REPRESENTATIVOS - CEREALES

Precios en €/T.
 Maíz Rgto. CE 1784/03
 Arroz cáscara Rgto. CE 1785/03

Maíz grano, precios de comercio al por mayor. Mercancía nacional y/o importada, sobre vehículo en almacén
 Arroz cáscara precios a salida almacén agricultor

PRODUCTO	MERCADO REPRESENTATIVO	Semana 23-29/04 2012	Semana 30/04-6/05 2012	Variación
MAIZ-GRANO	Albacete	235,60	233,20	-2,40
	Asturias	235,00	235,00	0,00
	Avila	233,00	233,00	0,00
	Badajoz	237,00	237,00	0,00
	Barcelona	237,00	237,00	0,00
	Coruña	236,00	236,00	0,00
	Gerona	237,00	237,00	0,00
	Huesca	232,20	232,20	0,00
	León	232,00	232,00	0,00
	Lérida	235,00	235,00	0,00
	Madrid	237,00	237,00	0,00
	Murcia	227,00	227,00	0,00
	Navarra	235,00	235,00	0,00
	Pontevedra	236,00	236,00	0,00
	Rioja	238,00	238,00	0,00
	Salamanca	232,10	232,10	0,00
	Sevilla	226,00	228,00	2,00
	Tarragona	228,00	228,00	0,00
	Teruel	235,00	235,00	0,00
	Valencia	242,00	241,00	-1,00
Valladolid	233,20	232,40	-0,80	
Zaragoza	235,00	235,00	0,00	
ARROZ CASCARA	Sevilla			
	Índica (Largo)	267,50	267,50	0,00
	Japónica (Redondo)	274,00	274,00	0,00
	Valencia			
	Japónica (Redondo)	325,00	325,00	0,00
ARROZ BLANCO EXTRA	Tarragona	610,00	610,00	0,00
	Valencia	545,00	545,00	0,00

**I-3 PRECIOS EN MERCADOS REPRESENTATIVOS
VINOS BLANCO Y TINTO SIN INDICACION GEOGRAFICA
Reglamentos C.E 479/2008 y 436/2009**

**En €/hgdo, salida bodega, a granel, pago al contado sin I.V.A.
Precio de vino tinto referido al producto de 12 puntos de color**

PRODUCTO	MERCADO REPRESENTATIVO	Semana 23-29/04 2012	Semana 30/04-6/05 2012	Variación €
VINO BLANCO	Albacete	3,36	3,85	0,49
	Badajoz	4,05	4,05	0,00
	Ciudad Real	3,19	3,26	0,07
	Cuenca	3,49	3,49	0,00
	Huelva	2,75	2,75	0,00
	Toledo	2,69	2,44	-0,26
VINO TINTO	Albacete	3,92	4,30	0,38
	Ciudad Real	3,44	3,21	-0,23
	Cuenca	3,83	3,83	0,00
	Madrid	3,40	3,40	0,00
	Murcia	3,12	2,80	-0,32
	Toledo	3,40	3,00	-0,40
	Valencia	3,42	3,42	0,00

I-4 PRECIOS EN MERCADOS REPRESENTATIVOS DE ACEITES

Aceites. Precios sobre almazara, en €/100 kg, sin I.V.A.Rgtos C.E. 865/04 y 826/08

Semilla de girasol. Precios en centros de demanda, en €/100 kg, sin I.V.A. Rgto C.E.E. 3405/93

PRODUCTO Y ESPECIFICACIONES	MERCADO REPRESENTATIVO	Semana 23-29/04 2012	Semana 30/04-6/05 2012	Variación €
ACEITE DE OLIVA VIRGEN EXTRA Menos de 0,8°	Badajoz	180,30	180,30	0,00
	Ciudad Real	178,00	176,00	-2,00
	Córdoba	178,44	179,31	0,87
	Granada	183,00	183,00	0,00
	Jaén	177,23	176,67	-0,56
	Málaga	184,00	177,30	-6,70
	Sevilla	192,63	190,64	-1,99
	Tarragona Toledo	180,30 178,00	180,30 176,00	0,00 -2,00
ACEITE DE OLIVA VIRGEN De 0,8° a 2°	Badajoz	165,30	165,30	0,00
	Córdoba	162,27	163,77	1,50
	Granada	166,00	166,00	0,00
	Jaén	167,77	169,79	2,02
	Sevilla	170,86	170,86	0,00
	Tarragona	168,28	168,28	0,00
	Toledo	168,00	166,00	-2,00
ACEITE DE OLIVA LAMPANTE Más de 2°	Córdoba	157,65	156,26	-1,39
	Granada	152,00	152,00	0,00
	Jaén	156,51	160,25	3,74
	Málaga	158,00	161,20	3,20
	Sevilla	157,74	158,70	0,95
	Tarragona	153,26	153,26	0,00
	Badajoz	153,30	153,30	0,00
ACEITE DE OLIVA REFINADO	Córdoba	171,28	169,48	-1,80
	Jaén	169,35	169,75	0,40
	Sevilla	162,00	162,00	0,00
	Tarragona	168,28	168,28	0,00
ACEITE DE ORUJO CRUDO	Córdoba	76,00	76,00	0,00
	Jaén	75,13	75,13	0,00
	Tarragona	78,13	78,13	0,00
ACEITE DE ORUJO REFINADO	Córdoba	112,00	112,00	0,00
	Jaén	108,18	108,18	0,00
	Tarragona	109,38	109,38	0,00
ACEITE DE GIRASOL REFINADO	Córdoba	109,25	109,25	0,00
	Sevilla	104,70	104,70	0,00
	Tarragona	109,00	109,00	0,00

I-5 PRECIOS EN MERCADOS REPRESENTATIVOS - FRUTAS Y HORTALIZAS
PRECIOS DE PRODUCTOS NACIONALES

Mercados representativos de producción

Rgts. CE 1234/2007 y 543/2011

En €/100 kg, a salida agrupación de productores, envasado, sin I.V.A, incluyendo el precio del envase.

CITRICOS

PRODUCTO	MERCADO	VARIEDAD O TIPO	CAT.	CALIBRE mm.	DIA/MES				
					30/4	1/5	2/5	3/5	4/5
LIMON	Alicante	Verna	I	3-4	29,33	-	32,00	29,33	32,00
	Málaga	Verna	I	3-4	30,00	-	32,00	30,00	30,00
	Murcia	Conjunto variedades	I	3-4	30,26	-	35,43	36,41	36,95
NARANJA	Alicante	Lane Late	I	6-9	45,70	-	50,00	45,00	-
	Sevilla	Navel Powell	I	6-9	42,22	-	42,22	42,22	42,22
	Sevilla	Valencia-Late	I	6-9	42,22	-	42,22	42,22	42,22

FRUTAS DE PEPITA

PRODUCTO	MERCADO	VARIEDAD O TIPO	CAT.	CALIBRE mm.	DIA/MES				
					30/4	1/5	2/5	3/5	4/5
MANZANA	Girona	Golden Delicious	I	70-80	58,15	-	58,15	58,15	58,15
	Girona	Fuji	I	70-80	62,74	-	62,74	62,74	62,74
	Girona	Red Delicious	I	70-80	61,10	-	61,10	61,10	61,10
	Girona	Granny Smith	I	70-80	60,51	-	60,51	60,51	60,51
	Lleida	Golden Delicious	I	70-80	53,72	-	52,62	52,51	52,11
	Lleida	Red Chief	I	70-80	54,00	-	54,00	-	0,00
	Zaragoza	Golden Delicious	I	70-80	51,09	-	52,64	51,37	51,87
	Zaragoza	Grupo Reineta	I	85y+	65,09	-	65,00	66,16	68,50
	Zaragoza	Fuji	I	70-80	64,46	-	64,46	-	-
	Zaragoza	Red Chief	I	70-80	53,18	-	50,56	-	-
	Zaragoza	Verde Doncella	I	80y+	78,45	-	-	-	80,12
	PERA	Lleida	Blanquilla	I	55-60	61,00	-	57,00	61,00
Lleida		Conferencia	I	60-65	55,81	-	55,80	53,68	53,29
Lleida		Condesa Alejandrina	I	65-70	-	-	45,00	45,00	45,00
Zaragoza		Blanquilla	I	55-60	56,62	-	59,40	59,09	58,00
Zaragoza		Conferencia	I	60-65	59,09	-	-	58,94	58,25

FRUTAS DE HUESO

PRODUCTO	MERCADO	VARIEDAD O TIPO	CAT.	CALIBRE mm.	DIA/MES				
					30/4	1/5	2/5	3/5	4/5
ALBARICOQUE	Murcia	-	I	45-50	255,00	-	255,00	255,00	255,00
AGUACATE	Granada	Hass	I	16-20	189,36	-	189,36	189,36	189,36
NECTARINA	Murcia	Pulpa amarilla	I	A/B	215,00	-	215,00	215,00	215,00

I-5 PRECIOS EN MERCADOS REPRESENTATIVOS - FRUTAS Y HORTALIZAS
PRECIOS DE PRODUCTOS NACIONALES

Mercados representativos de producción

Rgtos. CE 1234/2007 y 543/2011

En €/100 kg, a salida agrupación de productores, envasado, sin I.V.A, incluyendo el precio del envase.

HORTALIZAS

PRODUCTO	MERCADO	VARIEDAD O TIPO	CAT.	CALIBRE mm.	DIA/MES				
					30/4	1/5	2/5	3/5	4/5
AJO	Córdoba	Morado	I	50-80	250,00	250,00	250,00	250,00	250,00
	Cuenca	Blanco	I	50-80	169,95	169,95	169,95	169,95	169,95
	Cuenca	Morado	I	50-80	210,27	210,27	210,27	210,27	210,27
BERENJENA	Almería	Alargada	I	40y+	24,21	-	28,24	29,41	29,78
CALABACIN	Almería	-	I	14-21	30,28	-	28,33	25,00	34,72
CEBOLLA	Albacete	Amarilla	I	40-80	15,98	-	15,98	15,98	15,98
CHAMPIÑON	La Rioja	Cerrado	I	30-65	140,52	-	140,69	141,22	138,13
COLIFLOR	La Rioja	Coronada	I	16-20	36,36	-	36,36	36,36	36,36
ESPARRAGO	Granada	Verde	I	10-16	302,00	-	302,00	302,00	302,00
	Navarra	Blanco	I	16 y +	295,00	-	295,00	295,00	295,00
JUDIA VERDE	Almería	Plana	I	-	136,27	-	149,50	145,00	148,25
LECHUGA	Murcia	Iceberg	I	400g.y+	75,00	-	75,00	75,00	75,00
PEPINO	Almería	Rugoso	I	-	19,44	19,09	16,81	-	-
PIMIENTO	Almería	Verde Alargado	I	40y+	75,45	-	77,00	-	65,88
	Almería	Cuadrado color (rojo y amarillo)	I	70y+	48,55	-	54,15	-	50,79
	Murcia	Cuadrado color (rojo y amarillo)	I	70y+	92,80	-	92,80	92,80	92,80
	Murcia	Cuadrado verde	I	70y+	86,78	-	86,78	86,78	86,78
SANDIA	Almería	Blanca	I	-	25,00	-	25,00	25,00	25,00
	Almería	Fashion	I	-	55,00	-	55,00	55,00	55,00
TOMATE	Almería	Redondo	I	57-100	62,00	-	65,01	66,00	73,86
	Almería	Racimo	I	-	80,21	-	80,21	80,21	80,21
	Almería	Cereza	I	-	110,00	-	110,00	110,00	110,00
	Canarias	Redondo	I	57-100	56,34	-	56,34	56,34	56,34
	Murcia	Redondo	I	57-100	66,07	-	66,07	66,07	66,07
ZANAHORIA	Cádiz	-	I	-	51,00	-	51,00	51,00	51,00

I-6 PRECIOS EN MERCADOS REPRESENTATIVOS VACUNO Y OVINO

A) BOVINO

**1.- PRECIO MEDIO NACIONAL (Euro/100 kg Canal) DE CANALES DE BOVINO PESADO
SEGÚN MODELO COMUNITARIO DE CLASIFICACIÓN R(CE) Nº 1249/2008.**

CATEGORÍA	CLASE DE CONFORMACIÓN Y DE ESTADO DE ENGRASAMIENTO	Semana 23-29/04 2012	Semana 30/04-06/05 2012	Variación
Categoría A: Canales de machos jóvenes sin castrar de más de un año y menos de dos años	Muy buena y poco cubierta (U-2)	405,97	404,79	-1,19
	Muy buena y cubierta (U-3)	400,12	400,28	0,16
	Precio medio ponderado Categoría U	402,29	401,95	-0,34
	Buena y poco cubierta (R-2)	392,65	394,16	1,51
	Buena y cubierta (R-3)	388,02	386,50	-1,52
	Precio medio ponderado Categoría R	389,73	389,33	-0,40
Categoría D: Canales de hembras que hayan parido	Mediocre y poco cubierta (P-2)	218,70	217,29	-1,41
	Mediocre y cubierta (P-3)	184,23	184,23	0,00
	Precio medio ponderado Categoría P	195,60	195,14	-0,46
	Buena y cubierta (R-3)	241,16	236,32	-4,84
	Buena y grasa (R-4)	310,47	301,45	-9,02
	Precio medio ponderado Categoría R	258,49	252,61	-5,89
Categoría E: Canales de otras hembras	Menos buena y poco cubierta (O-2)	245,34	249,45	4,11
	Menos buena y cubierta (O-3)	243,38	241,28	-2,10
	Menos buena y grasa (O-4)	236,32	238,39	2,07
	Precio medio ponderado Categoría O	241,86	241,84	-0,02
	Muy buena y poco cubierta (U-2)	403,51	407,93	4,42
	Muy buena y cubierta (U-3)	416,01	413,74	-2,27
Categoría E: Canales de otras hembras	Precio medio ponderado Categoría U	409,51	410,72	1,21
	Buena y poco cubierta (R-2)	390,78	380,85	-9,93
	Buena y cubierta (R-3)	395,26	394,24	-1,02
	Buena y grasa (R-4)	366,24	362,22	-4,03
	Precio medio ponderado Categoría R	390,52	384,45	-6,07
	Menos buena y poco cubierta (O-2)	326,89	319,68	-7,21
Categoría E: Canales de otras hembras	Menos buena y cubierta (O-3)	351,25	355,10	3,85
	Menos buena y grasa (O-4)	297,00	307,00	10,00
Categoría E: Canales de otras hembras	Precio medio ponderado Categoría O	335,92	334,05	-1,88

I-6 PRECIOS EN MERCADOS REPRESENTATIVOS VACUNO Y OVINO**2.-PRECIO MEDIO NACIONAL DEL BOVINO (Euro/100 kg)**

BOVINO VIVO	Semana 23-29/04 2012	Semana 30/04-06/05 2012	Variación
Machos hasta 480 Kg. vivo	226,00	225,18	-0,82
Machos de más de 480 kg. vivo	212,13	209,72	-2,41
Hembras que hayan parido	113,73	114,29	0,56
Otras hembras de hasta 380 Kg. vivo	224,84	221,92	-2,92
Otras hembras de más de 380 Kg. vivo	217,51	216,72	-0,79

3.-PRECIO MEDIO NACIONAL DE OTROS ANIMALES DE LA ESPECIE BOVINA (R(CE) N° 2273/2002).

OTROS BOVINOS	Semana 23-29/04 2012	Semana 30/04-06/05 2012	Variación
Terneros de ocho días a cuatro semanas			
tipo frisón/país	143,00	143,00	0,00
tipo cruzado	342,25	347,25	5,00
<i>Media ponderada nacional (Euro/Cabeza)</i>	242,63	245,13	2,50
Bovinos ligeros comprendidos entre seis y doce meses			
tipo frisón/país	193,44	193,44	0,00
tipo cruzado	263,50	263,50	0,00
<i>Media ponderada nacional (Euro/100 kg Vivo)</i>	238,98	238,98	0,00

B) CORDEROS**1.-PRECIOS MEDIOS NACIONALES DE CANALES DE OVINO FRESCAS O REFRIGERADAS R(CE) N° 315/2002
. Euro/100 Kg Canal**

CORDEROS I y II	Semana 23-29/04 2012	Semana 30/04-06/05 2012	Variación
Corderos I (12 a 13 kg/canal)	567,36	558,62	-8,73
Corderos II (13,1 a 16 kg/canal)	495,34	487,83	-7,51
<i>Media ponderada</i>	531,35	523,23	-8,12

2.-PRECIOS MEDIOS DE CANALES DE OVINO FRESCAS O REFRIGERADAS EN LOS MERCADOS NACIONALES REPRESENTATIVOS PARA LA C.E.

MERCADO REPRESENTATIVO Cordero 9-19 kg	Semana 23-29/04 2012	Semana 30/04-06/05 2012	Variación
Barcelona	506,46	511,66	5,20
Madrid	553,66	553,66	0,00
Valencia	646,40	646,40	0,00
Albacete	547,81	547,81	0,00
Extremadura	541,69	509,05	-32,64
Medina del Campo	538,33	538,33	0,00
Talavera de la Reina	580,33	580,33	0,00
Zaragoza	548,64	548,64	0,00
<i>Media ponderada nacional</i>	547,99	539,20	-8,79

PRECIOS EN MERCADOS REPRESENTATIVOS - PRODUCTOS GANADEROS**D) - PORCINO**

CLASIFICACIÓN EUROPEA (CE) Nº 1249/2008.

Euro/100 kg Canal

MERCADO REPRESENTATIVO	Clase E			Clase U			Cat. II		
	Semana 23-29/04 2012	Semana 30/04-06/05 2012	Variación	Semana 23-29/04 2012	Semana 30/04-06/05 2012	Variación	Semana 23-29/04 2012	Semana 30/04-06/05 2012	Variación
LONJAS									
Ebro	166,02	165,94	-0,08	164,79	164,79	0,00	163,25	163,25	0,00
Mercalleida	165,24	165,17	-0,08	164,02	164,02	0,00	162,48	162,48	0,00
Segovia	171,40	171,33	-0,08	170,13	170,13	0,00	171,44	171,44	0,00
Silleda	169,67	170,97	1,30	168,41	169,78	1,37	--	--	--
Conjunto de Lonjas Media Ponderada	166,84	166,82	-0,02	165,60	165,66	0,06	164,57	164,57	0,00
MATADEROS Media Ponderada	170,10	169,81	-0,29	168,83	168,63	-0,21	164,67	164,66	-0,01
Media Nacional	168,47	168,32	-0,15	167,22	167,14	-0,08	164,62	164,62	0,00

PORCINO: REVISIÓN DE LA SERIE DESDE ENERO 2012 (semana 12-ISC del 28 de marzo de 2012)

PRECIOS EN MERCADOS REPRESENTATIVOS - PRODUCTOS GANADEROS - PORCINO.**E) - PORCINO PRECOZ**
LECHONES, OTRAS CALIDADES.

Euro/100 Kg vivo

LECHONES	Semana 23-29/04 2012	Semana 30/04-06/05 2012	Variación
Normal.Base 20kg de peso.	234,52	231,53	-2,99
Segovia.Base 20kg de peso.	250,00	250,00	0,00
Lleida.Base 20kg de peso.	210,00	202,50	-7,50
CERDOS CEBADOS			
Categoría U	128,76	128,70	-0,06
Cerdas de Desvieje			
Cerdas de Desvieje	71,70	71,77	0,07

PORCINO: REVISIÓN DE LAS SERIES DE LECHONES Y CERDAS DESDE ENERO 2012 (semana 12-ISC del 28 de marzo de 2012)

F) -TRONCO IBÉRICO

Euro/100 kg Vivo

LECHONES	Semana 23-29/04 2012	Semana 30/04-06/05 2012	Variación
Base 23 Kg.	158,06	155,04	-3,01
DESVIEJE			
Reproductores de desvieje	78,39	78,44	0,04
CEBADOS			
Marranillos, de 35 a 60 Kg.	--	--	--
Primals, de 60 a 100 Kg.	--	--	--
Cerdos cebados de pienso (extensivo)	141,08	141,68	0,59
Cerdos cebados de bellota	--	--	--



GOBIERNO
DE ESPAÑA

MINISTERIO
DE AGRICULTURA, ALIMENTACIÓN
Y MEDIO AMBIENTE