



25 de julio 2012

---

**Índice:**

---

1. Precios Medios Nacionales, comentarios y gráficos

2. Precios en Mercados Representativos UE

- 2.1 Cereales
- 2.2 Vinos de mesa
- 2.3 Aceites y Semillas
- 2.4 Frutas y Hortalizas
- 2.5 Vacuno
- 2.6 Ovino
- 2.7 Porcino



GOBIERNO  
DE ESPAÑA

MINISTERIO  
DE AGRICULTURA, ALIMENTACIÓN  
Y MEDIO AMBIENTE

## **SECRETARÍA GENERAL TÉCNICA**

Subdirección General de Estadística

[sgestadi@magrama.es](mailto:sgestadi@magrama.es)

<http://www.magrama.gob.es/es/estadistica/temas/default.aspx>

Publicación elaborada por la  
Secretaría General Técnica  
Subdirección General de Estadística



**MINISTERIO DE AGRICULTURA, ALIMENTACIÓN Y MEDIO AMBIENTE**

### **Edita**

© Ministerio de Agricultura, Alimentación y Medio Ambiente  
Secretaría General Técnica  
Centro de Publicaciones  
Catálogo de Publicaciones de la Administración General del Estado:  
<http://publicacionesoficiales.boe.es/>

N.I..P.O.: 280-12-019-0

Se permite la utilización, copia o reproducción de los datos de este Boletín siempre que se cite expresamente su procedencia

**CEREALES (▲):** Importante subida en la cotización de los cereales grano; trigo blando panificable (2,68%), cebada pienso (2,49%), maíz (2,47%) y arroz cáscara (0,23%).

**VINO DE MESA (=):** Estabilidad en la cotización del vino de mesa, vino blanco repite precio y vino tinto experimenta un ligero descenso del (0,28%).

**ACEITES VEGETALES (▲):** Importante subida de los aceites vegetales; oliva virgen (2,96%), lampante (3,09%), orujo crudo (1,80%) y refinado de girasol (2,74%).

**FRUTA DE HUESO (▼):** El incremento de oferta de fruta de hueso provoca retrocesos en albaricoque (-2,70%), cereza (-9,58%) y melocotón (-3,63%). Sube la ciruela (5,99%).

**HORTALIZAS (▲):** Se registran incremento de cotizaciones en judía verde plana (12,69%), pimiento verde italiano (9,26%) y tomate liso (10,40%). Bajan el melón Piel de Sapo (-23,62%) y la patata (-2,68%).

**VACUNO:** Precios estables en las canales de vacuno con ligeras variaciones en las de ternera (0,46%) y sin cambios en las de añojo. Repuntan las cotizaciones de los animales para vida (0,82%).

**CORDERO (▲):** Precios al alza en el sector ovino, con incrementos para el cordero 9-19 kg (3,18%), y para el cordero 12-16 kg (2,70%).

**PORCINO (=):** Sin cambios en el cerdo cebado de capa blanca. Descenso en las cotizaciones de los lechones de base 20 Kg (-3,07%).

**POLLOS (▲):** Aumenta sus precios la canal de pollo broiler (1,36%).

**HUEVOS:** Los huevos de mayor gramaje mantienen sus cotizaciones, iguales a los de la semana anterior, mientras que descienden los de la Clase M (-0,88%).

**CONEJO (▼):** Nueva semana de bajadas en los precios del conejo vivo de granja (-4,18%).

PRODUCTOS AGRARIOS (especificaciones)		Semana 28 09-15/07 2012	Semana 29 16-22/07 2012	Variación semanal euros	Variación semanal %
<b>AGRICOLAS</b>					
(1)	Trigo blando panificable (€/t)	253,36	260,14	6,78	2,68
(1)	Cebada pienso (€/t)	226,65	232,29	5,64	2,49
(1)	Maíz grano (€/t)	236,45	242,28	5,83	2,47
(4)	Arroz cáscara (€/t)	318,09	318,83	0,74	0,23
(1)	Alfalfa (€/t)	185,65	187,46	1,81	0,97
(2)	Vino blanco sin indicación geográfica (€/hgdo)	3,37	3,37	0,00	0,00
(2)	Vino tinto sin indicación geográfica (€/hgdo, 12p. color)	3,59	3,58	-0,01	-0,28
(3)	Aceite de oliva virgen de 0,8 a 2° (€/100 kg)	168,74	173,74	5,00	2,96
(3)	Aceite de oliva lampante, más de 2° (€/100 kg)	158,56	163,46	4,90	3,09
(3)	Aceite de orujo crudo (€/100 kg)	77,91	79,31	1,40	1,80
(3)	Aceite girasol refinado (€/100 kg)	106,53	109,45	2,92	2,74
(4)	Albaricoque (€/100 kg)	90,41	87,97	-2,44	-2,70
(4)	Cereza (€/100 kg)	178,10	161,05	-17,05	-9,58
(4)	Ciruela (€/100 kg)	45,03	47,72	2,70	5,99
(4)	Melocotón (€/100 kg)	47,13	45,42	-1,71	-3,63
(4)	Judía verde tipo plana (€/100 kg)	128,05	144,29	16,24	12,69
(4)	Lechuga Romana (€/100 kg)	37,56	36,44	-1,12	-2,99
(4)	Melón Piel de Sapo (€/100 kg)	25,54	19,51	-6,03	-23,62
(4)	Pimiento verde tipo italiano (€/100 kg)	36,58	39,97	3,39	9,26
(4)	Sandía con pepitas (€/100 kg)	11,41	11,74	0,33	2,86
(4)	Tomate liso (€/100 kg)	46,75	51,62	4,86	10,40
(4)	Patata (€/100 kg)	32,09	31,23	-0,86	-2,68
<b>GANADEROS</b>					
(5)	Ternera, conjunto clases (€/100 kg canal)	369,76	371,46	1,70	0,46
(5)	Añojo, buena conformación (€/100 kg canal)	365,45	364,49	-0,96	-0,26
(5)	Bovino vivo, conjunto categorías (€/100 kg vivo)	197,75	199,37	1,62	0,82
(5)	Corderos 9-19 kilos (€/100 kg canal)	571,82	589,99	18,17	3,18
(5)	Corderos 12-16 kilos (€/100 kg canal)	543,16	557,81	14,65	2,70
(5)	Porcino 60-55% magro (€/100 kg canal)	179,24	178,81	-0,43	-0,24
(5)	Porcino 50-55% magro (€/100 kg canal)	177,63	177,40	-0,23	-0,13
(5)	Porcino <50% magro (€/100 kg canal)	175,06	175,02	-0,04	-0,02
(5)	Lechon 20 kg (€/unidad)	41,73	40,45	-1,28	-3,07
(6)	Pollo, media de canales del 83% y 65% rdto. (€/100 kg canal)	180,44	182,90	2,46	1,36
(7)	Huevos - Clase L (€/docena)	1,26	1,26	0,00	0,00
(7)	Huevos - Clase M (€/docena)	1,14	1,13	-0,01	-0,88
(8)	Conejo 1,8-2,2 kilo, vivo (€/100 kg)	175,88	168,53	-7,35	-4,18

**Posición comercial:** (1) Entrada industria ; (2) Salida bodega; (3) Salida almazara; (4) Granel; s/árbol, finca, almacén agricultor, alhóndiga, lonja; (5) Entrada matadero; (6) Salida muelle matadero; (7) Salida muelle centro de embalaje; (8) Salida granja; (9) Precio pagado al ganadero

PORCINO: REVISIÓN DE LAS SERIES DE PORCINO SEUROP Y LECHONES DESDE ENERO DE 2012 (semana 12 - ISC del 28 marzo 2012)

# PRECIOS MEDIOS NACIONALES

■ antepenúltima campaña  
■ penúltima campaña  
■ campaña actual

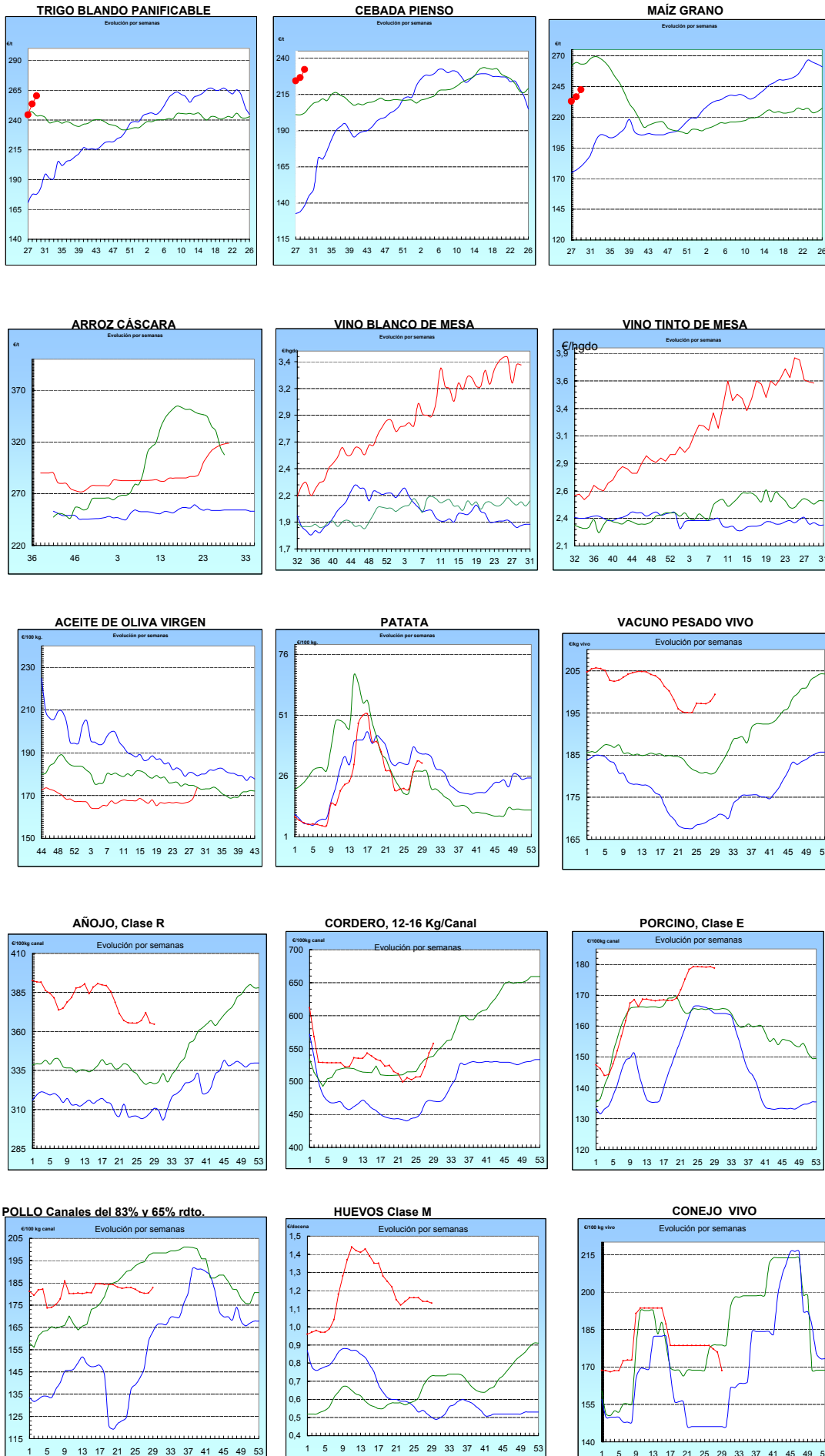

**I-2 PRECIOS EN MERCADOS REPRESENTATIVOS - CEREALES**

Precios en €/T.  
Trigos Rgto. CE 1784/03

Precios de comercio al por mayor. Mercancía nacional y/o importada, sobre vehículo en posición almacén

PRODUCTO	MERCADO REPRESENTATIVO	Semana 9-15/07 2012	Semana 16-22/07 2012	Variación
TRIGO BLANDO PANIFICABLE	Alava	246,00	252,00	6,00
	Albacete	237,00	246,00	9,00
	Avila	243,00	251,00	8,00
	Barcelona	254,00	270,00	16,00
	Burgos	235,15	247,70	12,55
	Cadiz	250,00	255,00	5,00
	Cantabria	230,00	230,00	0,00
	Córdoba	246,00	264,00	18,00
	Cuenca	237,00	247,00	10,00
	Gerona	254,00	270,00	16,00
	Huesca	244,00	262,00	18,00
	León	240,00	255,00	15,00
	Orense	248,00	255,00	7,00
	Palencia	234,60	246,80	12,20
	Rioja	246,00	252,00	6,00
	Salamanca	238,80	247,60	8,80
	Sevilla	247,60	252,40	4,80
	Soria	234,02	251,95	17,93
	Tarragona	255,00	270,00	15,00
	Teruel	250,00	270,00	20,00
Valencia	255,00	265,00	10,00	
Valladolid	234,80	244,30	9,50	
Zamora	234,50	243,90	9,40	
Zaragoza	255,00	270,00	15,00	
TRIGO DURO	Burgos	240,00	249,50	9,50
	Córdoba	270,00	276,00	6,00
	Zamora	262,00	268,00	6,00
	Zaragoza	270,00	285,00	15,00

**I-2 PRECIOS EN MERCADOS REPRESENTATIVOS - CEREALES**

Precios en €/T.  
Cebada Rto. CE 1784/03

Precios de comercio al por mayor. Mercancía nacional y/o importada, sobre vehículo en posición almacén

PRODUCTO	MERCADO REPRESENTATIVO	Semana 9-15/07 2012	Semana 16-22/07 2012	Variación
CEBADA PIENSO	Alava	230,00	234,00	4,00
	Albacete	227,10	234,30	7,20
	Avila	231,00	243,00	12,00
	Barcelona	232,00	240,00	8,00
	Burgos	226,27	232,89	6,62
	Cantabria	223,00	223,00	0,00
	Ciudad Real	222,10	229,30	7,20
	Coruña	240,00	250,00	10,00
	Gerona	232,00	240,00	8,00
	Granada	220,00	235,00	15,00
	Guadalajara	234,60	237,00	2,40
	Huesca	223,80	235,40	11,60
	Leon	230,00	238,00	8,00
	Lerida	232,00	240,00	8,00
	Murcia	237,00	248,00	11,00
	Navarra	230,00	239,00	9,00
	Orense	240,00	250,00	10,00
	Palencia	226,60	233,20	6,60
	Rioja	230,00	234,00	4,00
	Salamanca	227,70	238,70	11,00
	Segovia	224,20	227,90	3,70
	Sevilla	234,80	242,00	7,20
	Soria	227,00	233,54	6,54
	Tarragona	232,00	240,00	8,00
Teruel	220,00	227,00	7,00	
Toledo	223,90	237,50	13,60	
Valladolid	225,00	234,25	9,25	
Zaragoza	224,00	227,00	3,00	
CEBADA MALTA	Burgos	250,00	264,00	14,00
	Guadalajara	253,00	260,00	7,00
	Huesca	239,00	250,00	11,00
	Navarra	224,00	240,00	16,00
	Palencia	250,00	264,00	14,00
	Segovia	263,00	270,00	7,00

<b>I-2 PRECIOS EN MERCADOS REPRESENTATIVOS - CEREALES</b>
---

Precios en €/T.  
 Maíz Rgto. CE 1784/03  
 Arroz cáscara Rgto. CE 1785/03

Maíz grano, precios de comercio al por mayor. Mercancia nacional y/o importada, sobre vehículo en almacén  
 Arroz cáscara precios a salida almacén agricultor

PRODUCTO	MERCADO REPRESENTATIVO	Semana 9-15/07 2012	Semana 16-22/07 2012	Variación
MAIZ-GRANO	Albacete	247,80	257,40	9,60
	Asturias	245,00	257,00	12,00
	Avila	243,00	255,00	12,00
	Badajoz	240,00	243,00	3,00
	Barcelona	248,00	270,00	22,00
	Coruña	250,00	265,00	15,00
	Gerona	248,00	270,00	22,00
	Huesca	238,00	260,60	22,60
	León	240,00	260,00	20,00
	Lérida	252,00	265,00	13,00
	Madrid	250,00	280,00	30,00
	Murcia	237,00	258,00	21,00
	Navarra	246,00	252,00	6,00
	Pontevedra	250,00	265,00	15,00
	Rioja	250,00	256,00	6,00
	Salamanca	239,90	251,40	11,50
	Sevilla	244,00	256,40	12,40
	Tarragona	245,00	265,00	20,00
	Teruel	245,00	247,00	2,00
	Valencia	255,00	272,00	17,00
Valladolid	238,10	251,90	13,80	
Zaragoza	245,00	252,00	7,00	
ARROZ CASCARA	Valencia Japónica (Redondo)	320,00	320,00	0,00
ARROZ BLANCO EXTRA	Tarragona	580,00	580,00	0,00
	Valencia	545,00	545,00	0,00

**I-3 PRECIOS EN MERCADOS REPRESENTATIVOS  
VINOS BLANCO Y TINTO SIN INDICACION GEOGRAFICA  
Reglamentos C.E 479/2008 y 436/2009**

**En €/hgdo, salida bodega, a granel, pago al contado sin I.V.A.  
Precio de vino tinto referido al producto de 12 puntos de color**

<b>PRODUCTO</b>	<b>MERCADO REPRESENTATIVO</b>	<b>Semana 9-15/07 2012</b>	<b>Semana 16-22/07 2012</b>	<b>Variación €</b>
<b>VINO BLANCO</b>	<b>Albacete</b>	<b>3,89</b>	<b>4,00</b>	<b>0,11</b>
	<b>Badajoz</b>	<b>4,05</b>	<b>4,05</b>	<b>0,00</b>
	<b>Ciudad Real</b>	<b>3,60</b>	<b>3,60</b>	<b>0,00</b>
	<b>Cuenca</b>	<b>3,59</b>	<b>3,59</b>	<b>0,00</b>
	<b>Toledo</b>	<b>2,40</b>	<b>2,40</b>	<b>0,00</b>
<b>VINO TINTO</b>	<b>Albacete</b>	<b>3,74</b>	<b>4,03</b>	<b>0,29</b>
	<b>Ciudad Real</b>	<b>3,84</b>	<b>3,54</b>	<b>-0,30</b>
	<b>Cuenca</b>	<b>3,81</b>	<b>3,81</b>	<b>0,00</b>
	<b>Murcia</b>	<b>3,61</b>	<b>3,61</b>	<b>0,00</b>
	<b>Toledo</b>	<b>2,58</b>	<b>2,47</b>	<b>-0,11</b>
	<b>Valencia</b>	<b>3,77</b>	<b>3,77</b>	<b>0,00</b>



## I-4 PRECIOS EN MERCADOS REPRESENTATIVOS DE ACEITES

Aceites. Precios sobre almazara, en €/100 kg, sin I.V.A.Rgtos C.E. 865/04 y 826/08

Semilla de girasol. Precios en centros de demanda, en €/100 kg, sin I.V.A. Rgto C.E.E. 3405/93

PRODUCTO Y ESPECIFICACIONES	MERCADO REPRESENTATIVO	Semana 9-15/07 2012	Semana 16-22/07 2012	Variación €
ACEITE DE OLIVA VIRGEN EXTRA Menos de 0,8°	Badajoz	177,30	177,30	0,00
	Ciudad Real	176,00	180,00	4,00
	Córdoba	178,75	183,80	5,05
	Granada	180,00	182,00	2,00
	Jaén	179,45	183,16	3,71
	Málaga	176,00	179,20	3,20
	Sevilla	179,19	179,42	0,23
	Tarragona	177,30	180,40	3,10
	Toledo	177,00	180,00	3,00
ACEITE DE OLIVA VIRGEN De 0,8° a 2°	Badajoz	168,30	168,30	0,00
	Córdoba	169,50	170,57	1,07
	Granada	162,00	165,00	3,00
	Jaén	169,20	176,28	7,08
	Sevilla	169,26	170,50	1,25
	Tarragona	168,28	171,29	3,01
	Toledo	166,00	172,00	6,00
ACEITE DE OLIVA LAMPANTE Más de 2°	Córdoba	162,27	167,81	5,54
	Granada	150,00	150,00	0,00
	Jaén	160,45	168,38	7,93
	Málaga	160,00	161,00	1,00
	Sevilla	156,80	159,53	2,72
	Tarragona	153,26	156,26	3,01
	Badajoz	156,30	156,30	0,00
ACEITE DE OLIVA REFINADO	Córdoba	168,85	177,30	8,45
	Jaén	169,75	174,30	4,55
	Sevilla	167,50	167,50	0,00
	Tarragona	171,29	180,30	9,02
ACEITE DE ORUJO CRUDO	Córdoba	78,40	79,60	1,20
	Jaén	77,20	77,20	0,00
	Tarragona	78,13	81,14	3,01
ACEITE DE ORUJO REFINADO	Córdoba	113,00	110,55	-2,45
	Jaén	109,00	108,80	-0,20
	Tarragona	111,19	117,20	6,01
ACEITE DE GIRASOL REFINADO	Córdoba	105,15	110,00	4,85
	Sevilla	104,95	107,35	2,40
	Tarragona	109,50	111,00	1,50

**I-5 PRECIOS EN MERCADOS REPRESENTATIVOS - FRUTAS Y HORTALIZAS**
**PRECIOS DE PRODUCTOS NACIONALES**

Mercados representativos de producción

Rgtos. CE 1234/2007 y 543/2011

En €/100 kg, a salida agrupación de productores, envasado, sin I.V.A, incluyendo el precio del envase.

**CITRICOS**

PRODUCTO	MERCADO	VARIEDAD O TIPO	CAT.	CALIBRE mm.	DIA/MES				
					16/7	17/7	18/7	19/7	20/7
LIMON	Alicante	Verna	I	3-4	71,10	68,00	68,00	70,81	68,00
	Murcia	Verna	I	3-4	74,50	75,50	76,00	74,50	76,00

**FRUTAS DE PEPITA**

PRODUCTO	MERCADO	VARIEDAD O TIPO	CAT.	CALIBRE mm.	DIA/MES				
					16/7	17/7	18/7	19/7	20/7
MANZANA	Lleida	Golden Delicious	I	70-80	52,59	49,59	49,66	48,73	50,74
PERA	Lleida	Conferencia	I	60-65	54,13	-	49,13	52,00	49,40
	Lleida	Limonera	I	65-70	72,42	76,78	70,00	70,00	70,00
	Lleida	Ercolini	I	55-60	100,00	100,00	-	-	-

**FRUTAS DE HUESO**

PRODUCTO	MERCADO	VARIEDAD O TIPO	CAT.	CALIBRE mm.	DIA/MES				
					16/7	17/7	18/7	19/7	20/7
CEREZA	Zaragoza	Conjunto variedades	I	22y+	209,40	207,99	212,92	210,51	217,49
CIRUELA	Murcia	Japonesa	I	40y+	85,00	85,00	85,00	85,00	85,00
MELOCOTÓN	Lleida	Pulpa amarilla	I	A/B	71,28	71,17	71,58	71,49	67,76
	Lleida	Pulpa blanca	I	A/B	-	72,38	72,00	-	70,11
	Lleida	Paraguayo	I	A/B	109,39	111,75	115,56	114,44	115,71
	Murcia	Pulpa amarilla	I	A/B	67,61	67,61	67,61	67,61	67,61
	Murcia	Paraguayo	I	A/B	121,21	121,21	121,21	121,21	121,21
NECTARINA	Lleida	Pulpa amarilla	I	A/B	78,14	76,38	76,48	78,15	75,19
	Lleida	Pulpa blanca	I	A/B	70,76	71,43	73,95	76,87	71,65
	Lleida	Platerina	I	A/B	125,34	130,00	130,00	-	120,86
	Murcia	Pulpa amarilla	I	A/B	80,00	80,00	80,00	80,00	80,00

## I-5 PRECIOS EN MERCADOS REPRESENTATIVOS - FRUTAS Y HORTALIZAS

### PRECIOS DE PRODUCTOS NACIONALES

Mercados representativos de producción

Rgtos. CE 1234/2007 y 543/2011

En €100 kg, a salida agrupación de productores, envasado, sin I.V.A, incluyendo el precio del envase.

### HORTALIZAS

PRODUCTO	MERCADO	VARIEDAD O TIPO	CAT.	CALIBRE mm.	DIA/MES				
					16/7	17/7	18/7	19/7	20/7
AJO	Córdoba	Blanco	I	50-80	185,00	185,00	185,00	185,00	185,00
	Cuenca	Blanco	I	50-80	172,39	172,39	172,39	172,39	172,39
	Cuenca	Morado	I	50-80	178,97	178,97	178,97	178,97	178,97
BERENJENA	Almería	Alargada	I	40y+	37,91	34,49	33,87	39,02	41,61
CALABACIN	Almería	-	I	14-21	26,67	22,78	20,16	25,56	29,44
CEBOLLA	Albacete	Amarilla	I	-	24,00	24,00	24,00	24,00	24,00
CHAMPIÑON	La Rioja	Cerrado	I	30-65	139,17	137,75	144,43	144,24	142,56
JUDIA VERDE	Almería	Plana	I	-	79,74	75,46	73,33	77,78	81,42
MELON	Almería	Piel de Sapo	I	-	20,54	20,54	20,54	20,54	20,54
	Murcia	Amarillo	I	-	53,00	53,00	53,00	53,00	53,00
	Murcia	Galia	I	800-1.250 gr	53,00	53,00	53,00	53,00	53,00
PIMIENTO	Almería	Cuadrado color (rojo y amarillo)	I	70y+	80,00	80,00	84,44	84,44	-
	Murcia	Cuadrado color (rojo y amarillo)	I	70y+	-	89,00	84,00	-	84,00
	Murcia	Cuadrado verde	I	70y+	75,00	75,00	75,00	75,00	75,00
SANDIA	Murcia	Con pepitas	I	-	22,00	22,00	22,00	22,00	22,00
	Murcia	Sin pepitas	I	-	36,00	36,00	36,00	36,00	36,00
	Valencia	Con pepitas	I	-	15,00	15,00	15,00	15,00	15,00
TOMATE	Almería	Redondo	I	57-100	60,32	-	70,00	-	69,00
	Almería	Racimo	I	M/MM/G/GG	66,00	-	54,00	-	59,00
	Murcia	Redondo	I	57-100	67,29	67,29	67,29	67,29	67,29

<b>I-6 PRECIOS EN MERCADOS REPRESENTATIVOS VACUNO Y OVINO</b>
---

### A) BOVINO

**1.- PRECIO MEDIO NACIONAL ( Euro/100 kg Canal) DE CANALES DE BOVINO PESADO  
SEGÚN MODELO COMUNITARIO DE CLASIFICACIÓN R(CE) Nº 1249/2008.**

CATEGORÍA	CLASE DE CONFORMACIÓN Y DE ESTADO DE ENGRASAMIENTO	Semana 09-15/07 2012	Semana 16-22/07 2012	Variación
<b>Categoría A: Canales de machos jóvenes sin castrar de más de un año y menos de dos años</b>	Muy buena y poco cubierta (U-2)	389,73	389,31	-0,42
	Muy buena y cubierta (U-3)	383,89	385,53	1,63
	Precio medio ponderado Categoría U	386,05	386,93	0,88
	Buena y poco cubierta (R-2)	361,92	356,45	-5,47
	Buena y cubierta (R-3)	367,52	369,21	1,69
	Precio medio ponderado Categoría R	365,45	364,49	-0,96
<b>Categoría D: Canales de hembras que hayan parido</b>	Mediocre y poco cubierta (P-2)	212,51	203,51	-9,00
	Mediocre y cubierta (P-3)	183,86	183,86	0,00
	Precio medio ponderado Categoría P	193,32	190,35	-2,97
	Buena y cubierta (R-3)	243,14	238,15	-4,99
	Buena y grasa (R-4)	311,98	311,98	0,00
	Precio medio ponderado Categoría R	260,35	256,61	-3,74
<b>Categoría E: Canales de otras hembras</b>	Muy buena y poco cubierta (U-2)	375,12	375,02	-0,10
	Muy buena y cubierta (U-3)	391,15	391,79	0,64
	Precio medio ponderado Categoría U	382,81	383,07	0,26
	Buena y poco cubierta (R-2)	375,79	374,14	-1,65
	Buena y cubierta (R-3)	366,01	362,76	-3,25
	Buena y grasa (R-4)	348,69	348,69	0,00
<b>Categoría E: Canales de otras hembras</b>	Precio medio ponderado Categoría R	369,91	367,78	-2,13
	Menos buena y poco cubierta (O-2)	334,49	326,02	-8,47
	Menos buena y cubierta (O-3)	337,90	336,55	-1,35
	Menos buena y grasa (O-4)	325,00	325,00	0,00
	Precio medio ponderado Categoría O	335,54	330,40	-5,14

**I-6 PRECIOS EN MERCADOS REPRESENTATIVOS VACUNO Y OVINO****2.-PRECIO MEDIO NACIONAL DEL BOVINO (Euro/100 kg)**

<b>BOVINO VIVO</b>	<b>Semana 09-15/07 2012</b>	<b>Semana 16-22/07 2012</b>	<b>Variación</b>
Machos hasta 480 Kg. vivo	221,33	221,69	0,36
Machos de más de 480 kg. vivo	206,79	209,48	2,69
Hembras que hayan parido	114,65	113,89	-0,76
Otras hembras de hasta 380 Kg. vivo	214,98	216,63	1,65
Otras hembras de más de 380 Kg. vivo	203,99	204,91	0,93

**3.-PRECIO MEDIO NACIONAL DE OTROS ANIMALES DE LA ESPECIE BOVINA ( R(CE) N° 2273/2002).**

<b>OTROS BOVINOS</b>	<b>Semana 09-15/07 2012</b>	<b>Semana 16-22/07 2012</b>	<b>Variación</b>
Terneros de ocho días a cuatro semanas			
tipo frisón/país	152,25	143,25	-9,00
tipo cruzado	347,75	346,25	-1,50
<i>Media ponderada nacional (Euro/Cabeza )</i>	250,00	244,75	-5,25
Bovinos ligeros comprendidos entre seis y doce meses			
tipo frisón/país	192,05	189,14	-2,91
tipo cruzado	263,50	261,07	-2,43
<i>Media ponderada nacional (Euro/100 kg Vivo )</i>	238,49	235,89	-2,60

**B) CORDEROS****1.-PRECIOS MEDIOS NACIONALES DE CANALES DE OVINO FRESCAS O REFRIGERADAS R(CE) N° 315/2002  
. Euro/100 Kg Canal**

<b>CORDEROS I y II</b>	<b>Semana 09-15/07 2012</b>	<b>Semana 16-22/07 2012</b>	<b>Variación</b>
Corderos I (12 a 13 kg/canal)	588,27	606,24	17,98
Corderos II (13,1 a 16 kg/canal)	498,06	509,38	11,32
<i>Media ponderada</i>	543,16	557,81	14,65

**2.-PRECIOS MEDIOS DE CANALES DE OVINO FRESCAS O REFRIGERADAS EN LOS MERCADOS NACIONALES REPRESENTATIVOS PARA LA C.E.**

<b>MERCADO REPRESENTATIVO Cordero 9-19 kg</b>	<b>Semana 09-15/07 2012</b>	<b>Semana 16-22/07 2012</b>	<b>Variación</b>
Barcelona	503,70	539,59	35,88
Madrid	573,66	603,66	30,00
Valencia	635,90	635,90	0,00
Albacete	566,09	572,09	6,00
Extremadura	540,56	568,28	27,72
Medina del Campo	642,50	642,50	0,00
Talavera de la Reina	543,77	580,49	36,72
Zaragoza	536,44	562,29	25,84
<i>Media ponderada nacional</i>	571,82	589,99	18,17

**PRECIOS EN MERCADOS REPRESENTATIVOS - PRODUCTOS GANADEROS**

**D) - PORCINO**

CLASIFICACIÓN EUROPEA (CE) Nº 1249/2008.

Euro/100 kg Canal

MERCADO REPRESENTATIVO	Clase E			Clase U			Cat. II		
	Semana 09-15/07 2012	Semana 16-22/07 2012	Variación	Semana 09-15/07 2012	Semana 16-22/07 2012	Variación	Semana 09-15/07 2012	Semana 16-22/07 2012	Variación
<b>LONJAS</b>									
Ebro	177,41	177,21	-0,20	175,81	175,81	0,00	174,28	174,28	0,00
Mercalleida	176,63	176,44	-0,20	175,04	175,04	0,00	173,51	173,51	0,00
Segovia	180,91	180,71	-0,20	179,28	179,28	0,00	181,90	183,20	1,31
Silleda	186,55	186,55	0,00	184,87	185,08	0,21	--	--	--
Conjunto de Lonjas Media Ponderada	178,06	177,87	-0,19	176,46	176,47	0,01	175,47	175,76	0,29
<b>MATADEROS</b> Media Ponderada	180,43	179,75	-0,67	178,80	178,33	-0,47	174,64	174,28	-0,36
<b>Media Nacional</b>	<b>179,24</b>	<b>178,81</b>	<b>-0,43</b>	<b>177,63</b>	<b>177,40</b>	<b>-0,23</b>	<b>175,06</b>	<b>175,02</b>	<b>-0,04</b>

PORCINO: REVISIÓN DE LA SERIE DESDE ENERO 2012 (semana 12-ISC del 28 de marzo de 2012)

**PRECIOS EN MERCADOS REPRESENTATIVOS - PRODUCTOS GANADEROS - PORCINO.****E) - PORCINO PRECOZ  
LECHONES, OTRAS CALIDADES.**

Euro/100 Kg vivo

<b>LECHONES</b>	<b>Semana 09-15/07 2012</b>	<b>Semana 16-22/07 2012</b>	<b>Variación</b>
Normal.Base 20kg de peso.	208,63	202,27	-6,36
Segovia.Base 20kg de peso.	220,00	220,00	0,00
Lleida.Base 20kg de peso.	180,00	170,00	-10,00
<b>CERDOS CEBADOS</b>			
Categoría U	136,78	137,79	1,01
<b>Cerdas de Desvieje</b>			
Cerdas de Desvieje	69,51	69,51	0,00

PORCINO: REVISIÓN DE LAS SERIES DE LECHONES Y CERDAS DESDE ENERO 2012 (semana 12-ISC del 28 de marzo de 2012)

**F) -TRONCO IBÉRICO**

Euro/100 kg Vivo

<b>LECHONES</b>	<b>Semana 09-15/07 2012</b>	<b>Semana 16-22/07 2012</b>	<b>Variación</b>
Base 23 Kg.	174,93	175,57	0,64
<b>DESVIEJE</b>			
Reproductores de desvieje	81,00	84,78	3,78
<b>CEBADOS</b>			
Marranillos, de 35 a 60 Kg.	--	--	--
Primals, de 60 a 100 Kg.	--	--	--
Cerdos cebados de pienso (extensivo)	151,45	154,34	2,89
Cerdos cebados de bellota	--	--	--



GOBIERNO  
DE ESPAÑA

MINISTERIO  
DE AGRICULTURA, ALIMENTACIÓN  
Y MEDIO AMBIENTE