



12 de febrero 2014

Índice:

1. Precios Medios Nacionales, comentarios y gráficos

2. Precios en Mercados Representativos UE

- 2.1 Cereales
- 2.2 Vinos de mesa
- 2.3 Aceites y Semillas
- 2.4 Frutas y Hortalizas
- 2.5 Vacuno
- 2.6 Ovino
- 2.7 Porcino



GOBIERNO
DE ESPAÑA

MINISTERIO
DE AGRICULTURA, ALIMENTACIÓN
Y MEDIO AMBIENTE

SECRETARÍA GENERAL TÉCNICA

Subdirección General de Estadística

sgestadi@magrama.es

<http://www.magrama.gob.es/es/estadistica/temas/default.aspx>

Publicación elaborada por la
Secretaría General Técnica
Subdirección General de Estadística



MINISTERIO DE AGRICULTURA, ALIMENTACIÓN Y MEDIO AMBIENTE

Edita

© Ministerio de Agricultura, Alimentación y Medio Ambiente
Secretaría General Técnica
Centro de Publicaciones
Catálogo de Publicaciones de la Administración General del Estado:
<http://publicacionesoficiales.boe.es/>

N.I.P.O.: 280-14-010-0

Se permite la utilización, copia o reproducción de los datos de este Boletín siempre que se cite expresamente su procedencia

CEREALES: Descenso del trigo blando panificable (-0,85%), cebada pienso (-0,66%) y subida del maíz grano (1,29%).

VINO DE MESA: Subida del vino de mesa blanco (0,96%) y descenso del vino de mesa tinto (-1,59%).

ACEITES VEGETALES (▼): Descenso del aceite de oliva virgen (-0,23%) y lampante (-0,78%). Los demás prácticamente estables.

CITRICOS (▲): Ligera subida en limón (0,28%) y mas acusada en naranja (2,53%).

FRUTAS DE PEPITA: Retrocesos en manzana Golden (-4,03%) y avances en pera Blanquilla (2,38%)

HORTALIZAS (▼): Salvo la subida registrada en judía verde plana (6,15%), bajan el resto de hortalizas de referencia, con especial mención a la alcachofa (-56,35%) y al fresón (-22,29%). Descenso en patata (-2,87%).

VACUNO: Subida del precio de la canal de añojo en un 1,57%, mientras que las cotizaciones de las canales de ternera no cambian (0,00%). Los precios de los animales destinados a vida, apenas varían (0,10%).

CORDERO (▼): Nuevo descenso de precios en las canales de cordero, comportamiento propio de esta época del año (-1,95% de media).

PORCINO (▲): El precio de las canales de porcino de capa blanca aumentan, especialmente en los animales de mayor contenido magro (2,05%). Las cotizaciones de las canales de 55-50% magro y <50% magro se encarecen un 0,74% y 0,42%, respectivamente. Los precios del lechón base 20 kg suben el 2,56%.

POLLOS (=): Precio estable en las canales de pollo, anotando una ligera variación del 0,46%.

HUEVOS (▲): Precio estable en los huevos de la Clase L (0,00%) y ligera subida en los de la Clase M (1,32%).

CONEJO (=): Sin variaciones en sus cotizaciones (0,00%).

LÁCTEOS (▼): El precio del suero de leche en polvo cae un (-1,83%).

PRODUCTOS AGRARIOS (especificaciones)		Semana 05 27/01-2/02	Semana 06 3/02-9/02	Variación semanal euros	Variación semanal %
AGRICOLAS					
(1)	Trigo blando panificable (€/t)	194,79	193,14	-1,65	-0,85
(1)	Cebada pienso (€/t)	169,19	168,09	-1,11	-0,66
(1)	Maíz grano (€/t)	174,63	176,88	2,25	1,29
(4)	Arroz cáscara (€/t)	268,05	268,05	0,00	0,00
(1)	Alfalfa (€/t)	177,95	177,54	-0,41	-0,23
(2)	Vino blanco sin indicación geográfica (€/hgdo)	3,12	3,15	0,03	0,96
(2)	Vino tinto sin indicación geográfica (€/hgdo, 12p. color)	3,77	3,71	-0,06	-1,59
(3)	Aceite de oliva virgen de 0,8 a 2º (€/100 kg)	189,01	188,57	-0,44	-0,23
(3)	Aceite de oliva lampante, más de 2º (€/100 kg)	181,87	180,46	-1,41	-0,78
(3)	Aceite de orujo crudo (€/100 kg)	80,22	80,23	0,01	0,01
(3)	Aceite girasol refinado (€/100 kg)	76,50	76,44	-0,06	-0,08
(4)	Limón(€/100kg)	26,43	26,51	0,07	0,28
(4)	Naranja(€/100kg)	14,94	15,32	0,38	2,53
(4)	Manzana Golden Delicious (€/100 kg)	46,43	44,56	-1,87	-4,03
(4)	Pera Blanquilla (€/100kg)	62,26	63,75	1,48	2,38
(4)	Acelga (€/100kg)	47,53	43,54	-3,99	-8,39
(4)	Alcachofa (€/100kg)	49,22	21,48	-27,73	-56,35
(4)	Coliflor (€/100kg)	27,06	25,05	-2,01	-7,43
(4)	Fresón(€/100kg)	175,00	136,00	-39,00	-22,29
(4)	Judía verde tipo plana (€/100 kg)	159,18	168,96	9,78	6,15
(4)	Pimiento verde tipo italiano (€/100 kg)	95,39	94,78	-0,62	-0,65
(4)	Tomate liso (€/100 kg)	40,51	40,49	-0,03	-0,06
(4)	Patata (€/100 kg)	18,25	17,73	-0,52	-2,87
GANADEROS					
(5)	Ternera, conjunto clases (€/100 kg canal)	412,80	412,78	-0,02	0,00
(5)	Añojo, buena conformación (€/100 kg canal)	392,58	398,75	6,17	1,57
(5)	Bovino vivo, conjunto categorías (€/100 kg vivo)	214,46	214,68	0,22	0,10
(5)	Corderos 9-19 kilos (€/100 kg canal)	547,82	537,10	-10,72	-1,96
(5)	Corderos 12-16 kilos (€/100 kg canal)	495,78	486,13	-9,65	-1,95
(5)	Porcino 60-55% magro (€/100 kg canal)	172,21	175,74	3,53	2,05
(5)	Porcino 50-55% magro (€/100 kg canal)	169,72	170,98	1,26	0,74
(5)	Porcino <50% magro (€/100 kg canal)	172,20	172,92	0,72	0,42
(5)	Lechon 20 kg (€/unidad)	49,94	51,22	1,28	2,56
(6)	Pollo, media de canales del 83% y 65% rdto. (€/100 kg canal)	178,08	178,90	0,82	0,46
(7)	Huevos - Clase L (€/docena)	0,84	0,84	0,00	0,00
(7)	Huevos - Clase M (€/docena)	0,76	0,77	0,01	1,32
(8)	Conejo 1,8-2,2 kilo, vivo (€/100 kg)	176,46	176,46	0,00	0,00
(10)	Suero de leche en polvo (€/100kg)	100,08	98,25	-1,83	-1,83
(9)	Leche de vaca (€/100 litros): Fuente FEAGA	Precio diciembre 2013: 39,40 €/100 litros			

Posición comercial: (1) Entrada industria ; (2) Salida bodega; (3) Salida almazara; (4) Granel; s/árbol, finca,almacén agricultor,alhóndiga,lonja; (5) Entrada matadero; (6) Salida muelle matadero; (7) Salida muelle centro de embalaje; (8) Salida granja; (9) Precio pagado al ganadero (10) Precio franco fábrica sin impuestos ni costes

PRECIOS MEDIOS NACIONALES

■ antepenúltima campaña
■ penúltima campaña
■ campaña actual

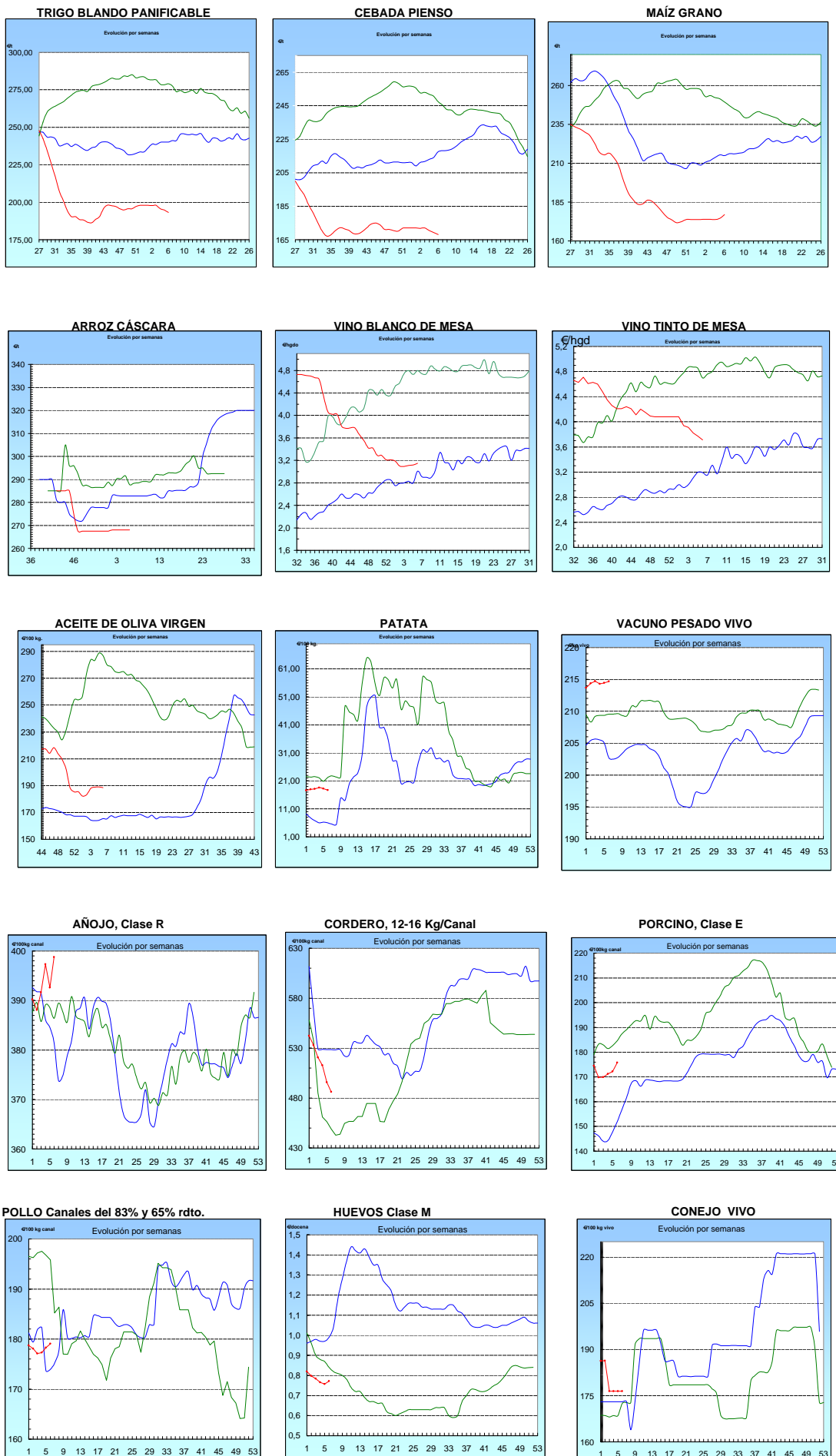

I-2 PRECIOS EN MERCADOS REPRESENTATIVOS - CEREAL

Precios en Euro/Tonelada

REGLAMENTO (UE) N° 1272/2009 DE LA COMISION. Artículo 56, apartado 3.

Precios de comercio al por mayor. Mercancía nacional y/o importada, sobre vehículo en posición almacén

PRODUCTO	MERCADO REPRESENTATIVO	Semana 27/01-02/02 2014	Semana 03-09/02 2014	Variación €
Trigo Blando Panificable	Álava	192,00	192,00	0,00
	Albacete	205,00	200,00	-5,00
	Ávila	189,00	188,00	-1,00
	Badajoz	195,00	203,00	8,00
	Barcelona	217,00	214,00	-3,00
	Burgos	185,59	181,40	-4,19
	Cádiz	230,00	230,00	0,00
	Ciudad Real	204,00	200,00	-4,00
	Córdoba	220,00	215,00	-5,00
	La Coruña	210,00	210,00	0,00
	Cuenca	204,00	199,00	-5,00
	Gerona	217,00	214,00	-3,00
	Guadalajara	192,00	192,00	0,00
	Huesca	198,00	196,00	-2,00
	León	192,00	192,00	0,00
	Lérida	205,00	203,00	-2,00
	La Rioja	190,00	190,00	0,00
	Madrid	192,00	192,00	0,00
	Navarra	198,00	198,00	0,00
	Orense	196,00	196,00	0,00
	Palencia	189,00	189,00	0,00
	Pontevedra	196,00	196,00	0,00
	Salamanca	189,80	189,00	-0,80
	Segovia	183,00	183,00	0,00
	Sevilla	230,00	230,00	0,00
	Soria	195,00	195,20	0,20
	Tarragona	217,00	217,00	0,00
	Teruel	202,00	202,00	0,00
	Toledo	196,00	196,00	0,00
	Valencia	211,00	208,00	-3,00
Valladolid	188,20	188,20	0,00	
Zamora	190,50	190,50	0,00	
Zaragoza	202,00	202,00	0,00	
Trigo Duro	Burgos	183,00	177,00	-6,00
	Cádiz	240,00	245,00	5,00
	Córdoba	255,00	260,00	5,00
	Sevilla	240,00	245,00	5,00
	Zamora	222,00	222,00	0,00
	Zaragoza	240,00	240,00	0,00

I-2 PRECIOS EN MERCADOS REPRESENTATIVOS - CEREAL

Precios en Euro/Tonelada

REGLAMENTO (UE) N° 1272/2009 DE LA COMISION. Artículo 56, apartado 3.

Precios de comercio al por mayor. Mercancía nacional y/o importada, sobre vehículo en posición almacén

PRODUCTO	MERCADO REPRESENTATIVO	Semana 27/01-02/02 2014	Semana 03-09/02 2014	Variación €
Cebada Pienso	Albacete	169,50	167,90	-1,60
	Ávila	164,00	164,00	0,00
	Badajoz	183,00	186,00	3,00
	Barcelona	184,00	183,00	-1,00
	Burgos	166,32	162,20	-4,12
	Ciudad Real	171,50	169,10	-2,40
	La Coruña	187,00	187,00	0,00
	Cuenca	169,00	167,00	-2,00
	Gerona	184,00	183,00	-1,00
	Granada	177,00	177,00	0,00
	Guadalajara	166,90	166,70	-0,20
	Huelva	192,00	192,00	0,00
	Huesca	169,00	168,00	-1,00
	León	172,00	172,00	0,00
	Lérida	176,00	176,00	0,00
	Madrid	166,00	166,00	0,00
	Murcia	179,00	178,00	-1,00
	Navarra	170,00	170,00	0,00
	Palencia	168,00	168,00	0,00
	Salamanca	169,40	169,00	-0,40
	Segovia	161,00	160,00	-1,00
	Sevilla	190,00	190,00	0,00
	Soria	166,00	164,80	-1,20
	Teruel	168,00	165,00	-3,00
Toledo	174,50	174,50	0,00	
Valladolid	164,60	164,40	-0,20	
Zamora	172,00	172,00	0,00	
Zaragoza	168,00	165,00	-3,00	
Cebada Malta	Albacete	190,00	190,00	0,00
	Burgos	180,00	180,00	0,00
	Cuenca	190,00	190,00	0,00
	La Rioja	177,00	177,00	0,00
	Navarra	174,00	174,00	0,00

I-2 PRECIOS EN MERCADOS REPRESENTATIVOS - CEREAL

Precios en Euro/Tonelada

REGLAMENTO (UE) N° 1272/2009 DE LA COMISION. Artículo 56, apartado 3.

Maíz grano, precios de comercio al por mayor. Mercancía nacional y/o importada, sobre vehículo en almacén
Arroz cáscara, arroz blanco precios salida almacén agricultor

PRODUCTO	MERCADO REPRESENTATIVO	Semana 27/01-02/02 2014	Semana 03-09/02 2014	Variación €
Maíz Grano	Albacete	176,30	176,30	0,00
	Badajoz	170,00	172,00	2,00
	Barcelona	186,00	188,00	2,00
	Cáceres	170,00	172,00	2,00
	Cádiz	176,00	177,00	1,00
	Ciudad Real	177,00	180,00	3,00
	La Coruña	180,00	180,00	0,00
	Cuenca	176,00	176,00	0,00
	Gerona	186,00	188,00	2,00
	Guadalajara	175,00	175,00	0,00
	Huelva	175,00	177,00	2,00
	Huesca	175,00	178,00	3,00
	León	168,00	172,00	4,00
	Lérida	182,00	182,00	0,00
	La Rioja	181,00	186,00	5,00
	Madrid	175,00	175,00	0,00
	Murcia	176,00	178,00	2,00
	Navarra	181,00	181,00	0,00
	Pontevedra	180,00	180,00	0,00
	Salamanca	175,40	175,40	0,00
Sevilla	176,00	177,00	1,00	
Tarragona	177,00	180,00	3,00	
Toledo	181,00	183,00	2,00	
Valencia	185,00	188,00	3,00	
Valladolid	175,00	174,20	-0,80	
Zamora	168,00	170,00	2,00	
Zaragoza	175,00	183,00	8,00	
Arroz Cáscara (Indica- L)	Sevilla	260,00	260,00	0,00
Arroz Cáscara (Japónica/Bahía R)	Valencia	277,50	277,50	0,00
Arroz Cáscara (Japónica/Bahía y otros R)	Sevilla	260,00	260,00	0,00
Arroz Blanco Extra	Tarragona	550,00	550,00	0,00
	Valencia	530,00	530,00	0,00

**I-3 PRECIOS EN MERCADOS REPRESENTATIVOS
VINOS BLANCO Y TINTO SIN INDICACION GEOGRAFICA
Reglamentos UE N° 479/2008 y 144/2013**

**En €/hgdo, salida bodega, a granel, pago al contado sin I.V.A.
Precio de vino tinto referido al producto de 12 puntos de color**

PRODUCTO	MERCADO REPRESENTATIVO	Semana 27/01-2/02 2013	Semana 3-9/02 2014	Variación €
VINO BLANCO	Albacete	4,08	3,81	-0,27
	Badajoz	2,93	2,93	0,00
	Ciudad Real	3,64	3,64	0,00
	Toledo	2,41	2,60	0,19
VINO TINTO	Albacete	4,02	4,02	0,00
	Ciudad Real	3,88	3,88	0,00
	Murcia	3,58	3,54	-0,04
	Toledo	3,59	3,40	-0,20
	Valencia	2,83	2,68	-0,15

I-4 PRECIOS EN MERCADOS REPRESENTATIVOS DE ACEITES

Aceites. Precios sobre almazara, en €/100 kg, sin I.V.A.Rgtos C.E. 865/04 y 826/08

Semilla de girasol. Precios en centros de demanda, en €/100 kg, sin I.V.A. Rgto C.E.E. 3405/93

PRODUCTO Y ESPECIFICACIONES	MERCADO REPRESENTATIVO	Semana 27/01-2/02 2013	Semana 3-9/02 2014	Variación €
ACEITE DE OLIVA VIRGEN EXTRA Menos de 0,8°	Badajoz	210,40	207,40	-3,00
	Ciudad Real	204,00	206,00	2,00
	Córdoba	203,00	204,30	1,30
	Granada	207,50	207,50	0,00
	Jaén	204,50	206,20	1,70
	Málaga	200,90	206,40	5,50
	Sevilla	221,00	217,00	-4,00
	Tarragona Toledo	213,36 205,00	213,36 207,00	0,00 2,00
ACEITE DE OLIVA VIRGEN De 0,8° a 2°	Badajoz	186,30	187,80	1,50
	Córdoba	189,00	189,31	0,31
	Granada	185,00	189,00	4,00
	Jaén	189,60	187,90	-1,70
	Sevilla	190,80	190,80	0,00
	Cadiz	187,00	187,00	0,00
	Tarragona	192,32	195,33	3,01
	Toledo	186,00	186,00	0,00
ACEITE DE OLIVA LAMPANTE Más de 2°	Córdoba	182,00	178,80	-3,20
	Granada	180,00	180,00	0,00
	Jaén	182,10	181,50	-0,60
	Málaga	180,70	180,60	-0,10
	Sevilla	182,00	177,00	-5,00
	Tarragona	180,30	178,66	-1,64
	Badajoz	180,30	181,80	1,50
ACEITE DE OLIVA REFINADO	Córdoba	190,80	192,32	1,52
	Jaén	194,13	194,13	0,00
	Tarragona	195,33	195,33	0,00
ACEITE DE ORUJO CRUDO	Córdoba	79,60	79,63	0,03
	Jaén	82,94	82,94	0,00
	Tarragona	78,13	78,13	0,00
ACEITE DE ORUJO REFINADO	Córdoba	121,70	121,70	0,00
	Jaén	122,01	122,01	0,00
	Tarragona	120,20	120,20	0,00
ACEITE DE GIRASOL REFINADO	Córdoba	76,00	75,31	-0,69
	Sevilla	75,00	76,00	1,00
	Tarragona	78,50	78,00	-0,50
SEMILLA DE GIRASOL	Andalucía	33,90	34,20	0,30
	Centro-Norte	33,15	33,26	0,11

I-5 PRECIOS EN MERCADOS REPRESENTATIVOS - FRUTAS Y HORTALIZAS
PRECIOS DE PRODUCTOS NACIONALES

Mercados representativos de producción
 Rgtos. CE 1234/2007 y 543/2011
 En €100 kg, a salida agrupación de productores, envasado, sin I.V.A, incluyendo el precio del envase.

CITRICOS

PRODUCTO	MERCADO	VARIEDAD O TIPO	CAT.	CALIBRE mm.	DIA/MES				
					3/2	4/2	5/2	6/2	7/2
CLEMENTINA	Castellón	Hernandina	I	1X-3	90,00	-	85,00	-	86,19
LIMON	Alicante	Fino	I	3-4	80,17	80,67	81,67	81,67	81,17
	Málaga	Fino	I	3-4	91,00	89,00	90,00	91,00	89,00
	Murcia	Fino	I	3-4	86,00	86,00	86,50	86,00	85,50
NARANJA	Alicante	Navelina	I	6-9	33,18	33,18	33,18	33,18	33,18
	Alicante	Navel	I	6-9	30,00	30,00	30,00	30,00	30,00
MANDARINA	Castellón	Nadorcott	I	1-2	-	135,00	135,00	135,00	135,00
	Alicante	Ortanique	I	1-2	56,73	56,73	56,73	56,73	56,73

FRUTAS DE PEPITA

PRODUCTO	MERCADO	VARIEDAD O TIPO	CAT.	CALIBRE mm.	DIA/MES				
					3/2	4/2	5/2	6/2	7/2
MANZANA	Girona	Fuji	I	70-80	85,56	85,56	85,56	85,56	85,56
	Girona	Golden Delicious	I	70-80	74,42	74,42	74,42	74,42	74,42
	Girona	Granny Smith	I	70-80	78,31	78,31	78,31	78,31	78,31
	Girona	Royal Gala	I	65-70	74,89	74,89	74,89	74,89	74,89
	Girona	Red Delicious	I	70-80	73,56	73,56	73,56	73,56	73,56
	Lleida	Fuji	I	70-80	64,00	68,00	64,00	64,00	-
	Lleida	Golden Delicious	I	70-80	60,69	61,13	61,25	61,16	62,65
	Lleida	Granny Smith	I	70-80	63,25	63,25	63,25	63,25	63,25
	Lleida	Red Chief	I	70-80	65,27	64,06	65,69	64,21	65,80
	Lleida	Royal Gala	I	65-70	71,78	70,85	71,65	71,74	70,90
	Zaragoza	Grupo Reineta	I	85y+	69,49	73,57	72,14	-	74,07
	Zaragoza	Fuji	I	70-80	54,47	66,48	-	-	75,35
	Zaragoza	Grupo Gala	I	70y+	-	68,50	69,53	70,91	70,53
	Zaragoza	Red Chief	I	60-65	-	71,13	72,52	-	72,69
	Zaragoza	Golden Delicious	I	70-80	-	61,04	61,05	60,94	64,34
	Zaragoza	Verde Doncella	I	75y+	-	82,88	82,88	-	-
	PERA	Lleida	Blanquilla	I	55-60	77,35	77,07	78,18	78,00
Lleida		Conferencia	I	60-65	67,73	65,59	65,93	66,82	68,51
Lleida		Alejandrina	I	65-70	59,00	59,00	62,00	61,00	61,00
Zaragoza		Blanquilla	I	55-60	74,86	74,86	74,86	74,86	74,86
Zaragoza		Conferencia	I	60-65	-	64,16	66,64	-	72,26
Zaragoza		Williams	I	65-75	-	51,62	-	-	48,76

FRUTAS DE HUESO

PRODUCTO	MERCADO	VARIEDAD O TIPO	CAT.	CALIBRE mm	DIA/MES				
					3/2	4/2	5/2	6/2	7/2
AGUACATE	Granada	Hass	I	16-20	185,00	186,00	200,00	184,00	-

I-5 PRECIOS EN MERCADOS REPRESENTATIVOS - FRUTAS Y HORTALIZAS

PRECIOS DE PRODUCTOS NACIONALES

Mercados representativos de producción

Rgtos. CE 1234/2007 y 543/2011

En €/100 kg, a salida agrupación de productores, envasado, sin I.V.A, incluyendo el precio del envase.

HORTALIZAS

PRODUCTO	MERCADO	VARIEDAD O TIPO	CAT.	CALIBRE mm.	DIA/MES				
					3/2	4/2	5/2	6/2	7/2
AJO	Córdoba	Blanco	I	50-60	130,00	130,00	130,00	130,00	130,00
	Córdoba	Morado	I	45-55	130,00	130,00	130,00	130,00	130,00
	Córdoba	Spring Blanco	I	50-60	140,00	140,00	140,00	140,00	140,00
	Córdoba	Spring Violeta	I	50-60	130,00	130,00	130,00	130,00	130,00
	Cuenca	Blanco	I	50-60	125,00	125,00	125,00	125,00	125,00
	Cuenca	Morado	I	45-55	189,00	189,00	189,00	189,00	189,00
	Cuenca	Spring Blanco	I	50-60	150,00	150,00	150,00	150,00	150,00
	Cuenca	Spring Violeta	I	50-60	135,00	135,00	135,00	135,00	135,00
BERENJENA	Almería	Alargada	I	40y+	84,44	85,00	85,07	83,50	84,31
CALABACÍN	Almería	-	I	14-21	48,25	49,00	46,50	51,00	51,36
CHAMPIÑÓN	La Rioja	Cerrado	I	30-65	145,57	146,25	145,40	144,86	146,37
COLIFLOR	La Rioja	Coronada	I	-	20,45	20,45	20,45	20,45	20,45
ESPARRAGO	Granada	Verde	I	10-16	305,00	305,00	305,00	305,00	305,00
FRESA	Huelva	-	I	-	210,00	200,00	188,00	190,00	178,00
JUDÍA VERDE	Almería	Plana	I	-	200,00	175,88	155,14	151,00	176,50
	Granada	Plana	I	-	291,74	312,40	314,05	290,91	318,18
LECHUGA	Almería	Iceberg	I	400g.y+	71,06	72,24	74,26	67,10	70,52
	Murcia	Iceberg	I	400g.y+	69,00	69,00	69,00	69,00	69,00
PEPINO	Almería	Liso	I	350-500 gr	164,00	164,00	157,00	155,00	155,00
	Almería	Corto	I	-	102,00	103,50	97,00	102,00	104,00
PIMIENTO	Almería	Cuadrado color (rojo y amarillo)	I	70y+	92,00	-	90,00	-	98,00
	Almería	Cuadrado Verde	I	70y+	-	89,50	93,50	83,00	86,00
	Almería	Verde Alargado	I	40y+	73,00	-	79,00	-	78,00
TOMATE	Almería	Racimo	I	-	65,00	61,00	65,00	-	70,00
	Almería	Redondo	I	57-100	55,01	52,00	51,00	-	52,00
	Granada	Redondo	I	57-100	62,00	61,00	58,00	58,00	57,00
	Granada	Cereza	I	-	194,00	-	190,00	-	188,00
	Murcia	Racimo	I	-	100,00	100,00	100,00	100,00	100,00
	Murcia	Redondo	I	57-100	80,12	80,12	80,12	80,12	80,12
ZANAHORIA	Cádiz	-	I	-	60,00	60,00	60,00	60,00	60,00

I-6 PRECIOS EN MERCADOS REPRESENTATIVOS VACUNO Y OVINO

A) BOVINO

**1.- PRECIO MEDIO NACIONAL (Euro/100 kg Canal) DE CANALES DE BOVINO PESADO
SEGÚN MODELO COMUNITARIO DE CLASIFICACIÓN R(CE) Nº 1249/2008.**

CATEGORÍA	CLASE DE CONFORMACIÓN Y DE ESTADO DE ENGRASAMIENTO	Semana 27/01-02/02 2014	Semana 03-09/02 2014	Variación
Categoría A: Canales de machos jóvenes sin castrar de más de un año y menos de dos años	Muy buena y poco cubierta (U-2)	414,83	421,55	6,72
	Muy buena y cubierta (U-3)	406,79	407,83	1,04
	Precio medio ponderado Categoría U	409,77	412,91	3,14
	Buena y poco cubierta (R-2)	395,96	403,57	7,61
	Buena y cubierta (R-3)	390,59	395,92	5,33
	Precio medio ponderado Categoría R	392,58	398,75	6,17
Categoría D: Canales de hembras que hayan parido	Mediocre y poco cubierta (P-2)	206,48	195,84	-10,64
	Mediocre y cubierta (P-3)	210,64	205,73	-4,92
	Precio medio ponderado Categoría P	209,27	202,47	-6,80
	Buena y cubierta (R-3)	233,06	242,83	9,77
	Buena y grasa (R-4)	278,96	279,88	0,92
	Precio medio ponderado Categoría R	244,54	252,09	7,56
Categoría E: Canales de otras hembras	Muy buena y poco cubierta (U-2)	423,69	424,14	0,45
	Muy buena y cubierta (U-3)	438,76	434,81	-3,95
	Precio medio ponderado Categoría U	430,92	429,26	-1,66
	Buena y poco cubierta (R-2)	405,02	412,84	7,82
	Buena y cubierta (R-3)	414,16	419,48	5,32
	Buena y grasa (R-4)	388,18	384,94	-3,24
Categoría E: Canales de otras hembras	Precio medio ponderado Categoría R	407,14	413,13	5,99
	Menos buena y poco cubierta (O-2)	374,40	384,25	9,85
	Menos buena y cubierta (O-3)	381,19	385,29	4,09
	Menos buena y grasa (O-4)	408,99	408,99	0,00
Precio medio ponderado Categoría O	378,63	385,67	7,04	

I-6 PRECIOS EN MERCADOS REPRESENTATIVOS VACUNO Y OVINO**2.-PRECIO MEDIO NACIONAL DEL BOVINO (Euro/100 kg)**

BOVINO VIVO	Semana 27/01-02/02 2014	Semana 03-09/02 2014	Variación
Machos hasta 480 Kg. vivo	237,59	237,57	-0,02
Machos de más de 480 kg. vivo	222,79	222,79	-0,01
Hembras que hayan parido	103,21	104,69	1,48
Otras hembras de hasta 380 Kg. vivo	249,51	249,51	0,00
Otras hembras de más de 380 Kg. vivo	242,72	242,72	0,00

3.-PRECIO MEDIO NACIONAL DE OTROS ANIMALES DE LA ESPECIE BOVINA (R(CE) N° 2273/2002).

OTROS BOVINOS	Semana 27/01-02/02 2014	Semana 03-09/02 2014	Variación
Terneros de ocho días a cuatro semanas			
tipo cruzado	307,75	302,75	-5,00
tipo frisón/país	89,75	79,75	-10,00
<i>Media ponderada nacional (Euro/Cabeza)</i>	198,75	191,25	-7,50
Bovinos ligeros comprendidos entre seis y doce meses			
tipo cruzado	278,23	281,02	2,79
tipo frisón/país	197,10	199,89	2,79
<i>Media ponderada nacional (Euro/100 kg Vivo)</i>	249,84	252,63	2,79

B) CORDEROS**1.-PRECIOS MEDIOS NACIONALES DE CANALES DE OVINO FRESCAS O REFRIGERADAS R(CE) N° 315/2002
. Euro/100 Kg Canal**

CORDEROS I y II	Semana 27/01-02/02 2014	Semana 03-09/02 2014	Variación
Corderos I (12 a 13 kg/canal)	551,28	540,63	-10,65
Corderos II (13,1 a 16 kg/canal)	440,27	431,64	-8,63
<i>Media ponderada</i>	495,78	486,13	-9,64

2.-PRECIOS MEDIOS DE CANALES DE OVINO FRESCAS O REFRIGERADAS EN LOS MERCADOS NACIONALES REPRESENTATIVOS PARA LA C.E.

MERCADO REPRESENTATIVO Cordero 9-19 kg	Semana 27/01-02/02 2014	Semana 03-09/02 2014	Variación
Mat. Valencia	606,07	606,12	0,05
Mercabarna	469,65	468,09	-1,56
Mercamadrid	496,56	496,56	0,00
Albacete	561,99	561,99	0,00
Extremadura	512,42	512,42	0,00
Medina del Campo	592,50	552,50	-40,00
Talavera de la Reina	493,79	493,79	0,00
Zaragoza	578,35	578,35	0,00
<i>Media ponderada nacional</i>	547,82	537,10	-10,73

PRECIOS EN MERCADOS REPRESENTATIVOS - PRODUCTOS GANADEROS**D) - PORCINO**

CLASIFICACIÓN EUROPEA (CE) Nº 1249/2008.

Euro/100 kg Canal

MERCADO REPRESENTATIVO	Clase E			Clase U			Clase R		
	Semana 27/01-02/02 2014	Semana 03-09/02 2014	Variación	Semana 27/01-02/02 2014	Semana 03-09/02 2014	Variación	Semana 27/01-02/02 2014	Semana 03-09/02 2014	Variación
LONJAS									
Ebro	155,66	167,33	11,67	154,65	156,19	1,54	153,12	154,65	1,53
Mercalleida	154,88	166,50	11,62	153,89	155,42	1,53	152,35	153,89	1,54
Segovia	159,39	170,63	11,24	158,36	159,28	0,92	171,43	172,74	1,31
Silleda	164,47	164,47	0,00	163,41	153,52	-9,89	--	--	--
Conjunto de Lonjas Media Ponderada	157,50	160,87	3,37	155,23	156,51	1,28	156,70	158,19	1,49
MATADEROS Media Ponderada	186,91	190,62	3,71	184,21	185,45	1,23	187,71	187,65	-0,06
Media Nacional	172,21	175,74	3,54	169,72	170,98	1,26	172,20	172,92	0,72

PRECIOS EN MERCADOS REPRESENTATIVOS - PRODUCTOS GANADEROS - PORCINO.**E) - PORCINO PRECOZ
LECHONES, OTRAS CALIDADES.**

Euro/100 Kg vivo

Cerdas de Desvieje	Semana 27/01-02/02 2014	Semana 03-09/02 2014	Variación
Cerdas de Desvieje	69,14	69,04	-0,10
CERDOS CEBADOS			
Categoría U	127,03	124,21	-2,82
LECHONES			
Lleida.Base 20kg de peso.	235,00	242,50	7,50
Segovia.Base 20kg de peso.	265,00	267,50	2,50
Normal.Base 20kg de peso.	249,69	256,12	6,42

F) -TRONCO IBÉRICO

Euro/100 Kg vivo

LECHONES	Semana 27/01- 02/02 2014	Semana 03-09/02 2014	Variación
Base 23 Kg.	508,07	508,22	0,16
DESVIEJE			
Reproductores de desvieje	165,22	165,22	0,00
CEBADOS			
Marranillos, de 35 a 60 Kg.	--	521,74	--
Primals, de 60 a 100 Kg.	--	--	--
Cerdos cebados de pienso (extensivo)	248,09	248,13	0,04
Cerdos cebados de bellota	287,35	287,61	0,26

I
S C



GOBIERNO
DE ESPAÑA

MINISTERIO
DE AGRICULTURA, ALIMENTACIÓN
Y MEDIO AMBIENTE