



9 de abril 2014

---

**Índice:**

---

**1. Precios Medios Nacionales, comentarios y gráficos**

**2. Precios en Mercados Representativos UE**

- 2.1 Cereales
- 2.2 Vinos de mesa
- 2.3 Aceites y Semillas
- 2.4 Frutas y Hortalizas
- 2.5 Vacuno
- 2.6 Ovino
- 2.7 Porcino



GOBIERNO  
DE ESPAÑA

MINISTERIO  
DE AGRICULTURA, ALIMENTACIÓN  
Y MEDIO AMBIENTE

## **SECRETARÍA GENERAL TÉCNICA**

Subdirección General de Estadística

[sgestadi@magrama.es](mailto:sgestadi@magrama.es)

<http://www.magrama.gob.es/es/estadistica/temas/default.aspx>

Publicación elaborada por la  
Secretaría General Técnica  
Subdirección General de Estadística



**MINISTERIO DE AGRICULTURA, ALIMENTACIÓN Y MEDIO AMBIENTE**

### **Edita**

© Ministerio de Agricultura, Alimentación y Medio Ambiente  
Secretaría General Técnica  
Centro de Publicaciones  
Catálogo de Publicaciones de la Administración General del Estado:  
<http://publicacionesoficiales.boe.es/>

N.I.P.O.: 280-14-010-0

Se permite la utilización, copia o reproducción de los datos de este Boletín siempre que se cite expresamente su procedencia

**CEREALES (=):** Bajada del trigo blando panificable (-0,22%) y cebada pienso (-0,68%), subida del maíz grano (0,39%).

**VINO DE MESA:** Descenso del vino de mesa blanco (-1,79%) y subida del vino de mesa tinto (2,02%).

**ACEITES VEGETALES:** Subida del aceite de oliva virgen (0,47%) y bajada del aceite de girasol refinado (-0,55%), los demás aceites se mantienen estables.

**CITRICOS:** Estabilidad en limón y descenso en naranja (-8,09%).

**FRUTA DE PEPITA (=):** Repetición en pera Blanquilla y disminución en manzana Golden Delicious (-0,44%).

**HORTALIZAS:** Comportamiento desigual en los productos objeto de seguimiento; subidas en judía verde plana (17,15%), pimiento verde italiano (12,60%) y acelga (5,34%); descensos en pepino (-15,88%) y tomate liso (-14,74%). Se observa retrocesos en patata (-1,44%).

**VACUNO (▲):** Subida en el precio de las canales de añojo (1,51%), sin variaciones en las canales de ternera (-0,24%). Los animales con destino vida mantienen sus cotizaciones iguales a las de la semana precedente.

**CORDERO (▲):** Las cotizaciones de las canales de cordero siguen subiendo. En este caso, la revalorización se acusó más en las canales 12-16 kilos (1,65%) que en las canales de 9-19 kilos (1,57%).

**PORCINO (▲):** Los precios de las canales de porcino de capa blanca aumentan esta semana (3,87% las de 60-55% de contenido magro, 1,19% las de 50-55% de magro y 2,39% las de <50% de magro). Suben las cotizaciones de los lechones base 20 kg (2,00%).

**POLLOS (▲):** Ligero aumento en el precio de la canal de pollo (0,46%).

**HUEVOS (▼):** Se anotan descensos en los huevos de la Clase M (-1,03%); sin cambios en la Clase L (-0,12%).

**CONEJO (=):** Se mantiene el precio del conejo vivo de granja registrado en el período anterior (-0,04%).

**LÁCTEOS (▼):** El precio de la leche de vaca se situó en el mes de febrero en 39,00 €/100 litros. Nuevo descenso del precio del suero de leche en polvo (-0,58%).

PRODUCTOS AGRARIOS (especificaciones)		Semana 13 24-30/03	Semana 14 31/03-6/04	Variación semanal euros	Variación semanal %
<b>AGRICOLAS</b>					
(1)	Trigo blando panificable (€/t)	201,26	200,82	-0,44	-0,22
(1)	Cebada pienso (€/t)	172,11	170,95	-1,16	-0,68
(1)	Maíz grano (€/t)	187,86	188,59	0,73	0,39
(4)	Arroz cáscara (€/t)	282,50	282,50	0,00	0,00
(1)	Alfalfa (€/t)	173,21	173,21	0,00	0,00
(2)	Vino blanco sin indicación geográfica (€/hgdo)	2,80	2,75	-0,05	-1,79
(2)	Vino tinto sin indicación geográfica (€/hgdo. 12p. color)	3,46	3,53	0,07	2,02
(3)	Aceite de oliva virgen de 0,8 a 2° (€/100 kg)	182,27	183,13	0,86	0,47
(3)	Aceite de oliva lampante. más de 2° (€/100 kg)	166,22	166,08	-0,14	-0,08
(3)	Aceite de orujo crudo (€/100 kg)	82,59	82,59	0,00	0,00
(3)	Aceite girasol refinado (€/100 kg)	78,00	77,57	-0,43	-0,55
(4)	Limón(€/100kg)	34,28	34,28	0,00	0,00
(4)	Naranja(€/100/kg)	19,01	17,48	-1,54	-8,09
(4)	Manzana Golden Delicious (€/100 kg)	40,88	40,70	-0,18	-0,44
(4)	Pera Blanquilla (€/100kg)	63,71	63,71	0,00	0,00
(4)	Acelga (€/100kg)	41,05	43,24	2,19	5,34
(4)	Cebolla (€/100kg)	24,43	23,47	-0,96	-3,95
(4)	Fresón(€/100kg)	68,00	70,00	2,00	2,94
(4)	Judía verde tipo plana (€/100 kg)	128,05	150,01	21,96	17,15
(4)	Pepino (€/100kg)	22,30	18,76	-3,54	-15,88
(4)	Pimiento verde tipo italiano (€/100 kg)	96,65	108,83	12,18	12,60
(4)	Tomate liso (€/100 kg)	62,69	53,45	-9,24	-14,74
(4)	Patata (€/100 kg)	31,20	30,75	-0,45	-1,44
<b>GANADEROS</b>					
(5)	Ternera, conjunto clases (€/100 kg canal)	408,34	407,37	-0,97	-0,24
(5)	Añojo, buena conformación (€/100 kg canal)	392,57	398,48	5,91	1,51
(5)	Bovino vivo, conjunto categorías (€/100 kg vivo)	213,24	213,24	0,01	0,00
(5)	Corderos 9-19 kilos (€/100 kg canal)	565,48	574,38	8,90	1,57
(5)	Corderos 12-16 kilos (€/100 kg canal)	510,82	519,27	8,45	1,65
(5)	Porcino 60-55% magro (€/100 kg canal)	178,31	185,20	6,89	3,87
(5)	Porcino 50-55% magro (€/100 kg canal)	170,85	172,89	2,04	1,19
(5)	Porcino <50% magro (€/100 kg canal)	173,24	177,39	4,15	2,39
(5)	Lechon 20 kg (€/unidad)	50,12	51,12	0,99	1,98
(6)	Pollo, media de canales del 83% y 65% rdto. (€/100 kg canal)	191,67	192,55	0,88	0,46
(7)	Huevos - Clase L (€/docena)	0,82	0,82	-0,00	-0,12
(7)	Huevos - Clase M (€/docena)	0,77	0,77	-0,01	-1,03
(8)	Conejo 1,8-2,2 kilo vivo (€/100 kg)	186,46	186,39	-0,07	-0,04
(10)	Suero de leche en polvo (€/100kg)	99,54	98,96	-0,58	-0,58
(9)	Leche de vaca (€/100 litros): Fuente FEGA	Precio febrero 2014: 39,00 €/100 litros			

**Posición comercial:** (1) Entrada industria ; (2) Salida bodega; (3) Salida almazara; (4) Granel; s/árbol, finca,almacén agricultor,alhóndiga,lonja; (5) Entrada matadero; (6) Salida muelle matadero; (7) Salida muelle centro de embalaje; (8) Salida granja; (9) Precio pagado al ganadero (10) Precio franco fábrica sin impuestos ni costes

# PRECIOS MEDIOS NACIONALES

■ antepenúltima campaña  
■ penúltima campaña  
■ campaña actual

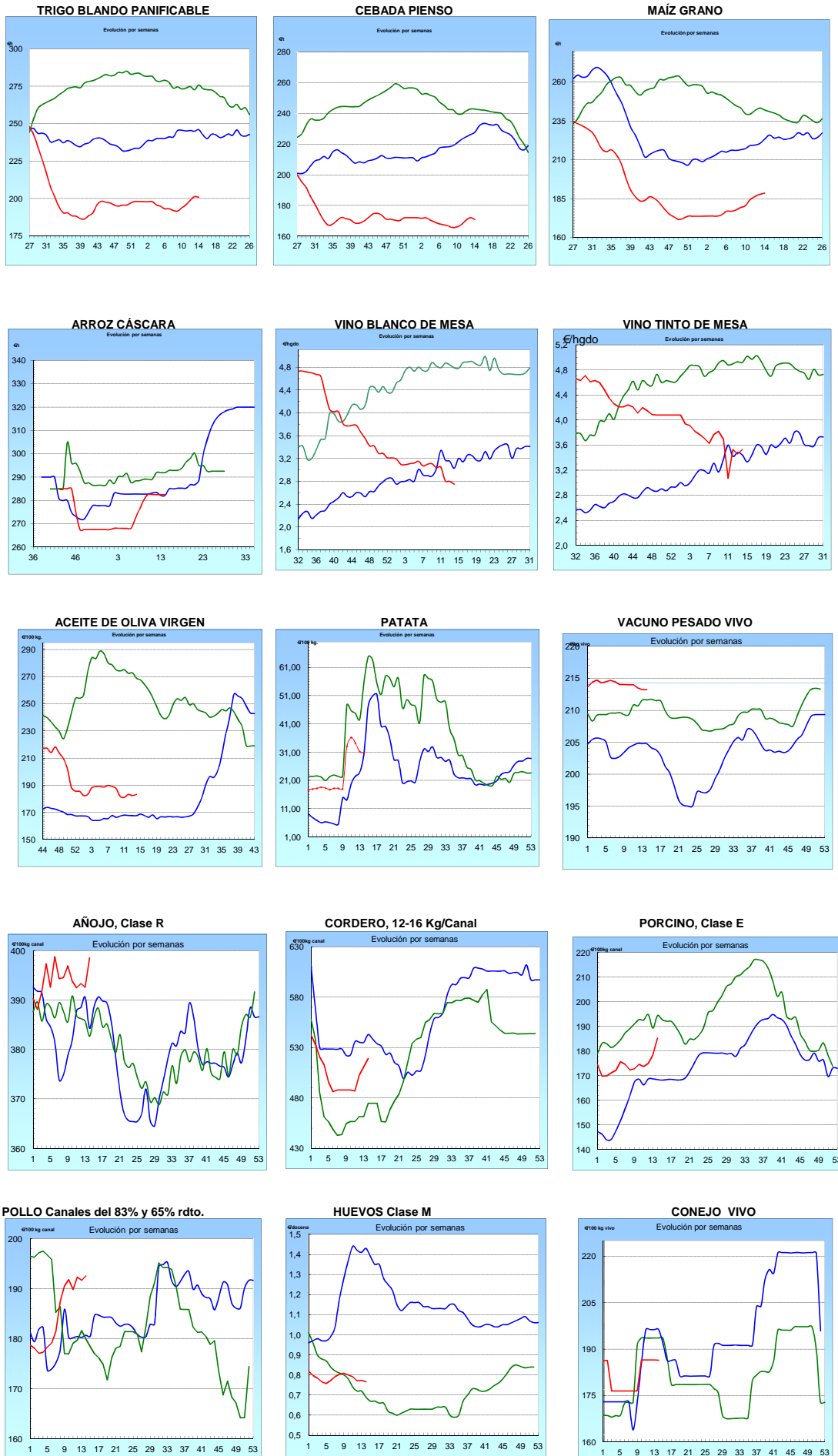

I-2 PRECIOS EN MERCADOS REPRESENTATIVOS - CEREAL

Precios en Euro/Tonelada

REGLAMENTO (UE) N° 1272/2009 DE LA COMISION. Artículo 56, apartado 3.

Precios de comercio al por mayor. Mercancía nacional y/o importada, sobre vehículo en posición almacén

PRODUCTO	MERCADO REPRESENTATIVO	Semana 24-30/03 2014	Semana 31/03-06/04 2014	Variación €
Trigo Blando Panificable	Álava	201,00	201,00	0,00
	Albacete	208,00	208,00	0,00
	Ávila	194,00	193,00	-1,00
	Badajoz	200,00	209,00	9,00
	Barcelona	226,00	224,00	-2,00
	Burgos	192,40	191,20	-1,20
	Cádiz	235,00	235,00	0,00
	Ciudad Real	202,00	202,00	0,00
	Córdoba	220,00	220,00	0,00
	La Coruña	215,00	215,00	0,00
	Cuenca	208,00	208,00	0,00
	Gerona	226,00	224,00	-2,00
	Guadalajara	200,00	194,00	-6,00
	Huesca	207,00	205,00	-2,00
	León	197,00	197,00	0,00
	Lérida	210,00	209,00	-1,00
	La Rioja	198,00	201,00	3,00
	Madrid	200,00	194,00	-6,00
	Navarra	206,00	206,00	0,00
	Orense	210,00	210,00	0,00
	Palencia	195,00	195,00	0,00
	Pontevedra	210,00	210,00	0,00
	Salamanca	194,40	194,20	-0,20
	Segovia	189,00	189,00	0,00
	Sevilla	235,00	235,00	0,00
	Soria	202,00	201,00	-1,00
	Tarragona	227,00	225,00	-2,00
Teruel	212,00	212,00	0,00	
Toledo	199,00	200,00	1,00	
Valencia	217,00	215,00	-2,00	
Valladolid	191,60	192,00	0,40	
Zamora	194,70	195,10	0,40	
Zaragoza	212,00	212,00	0,00	
Trigo Duro	Burgos	180,00	186,00	6,00
	Cádiz	250,00	250,00	0,00
	Córdoba	265,00	265,00	0,00
	Sevilla	250,00	250,00	0,00
	Zamora	224,00	226,00	2,00
	Zaragoza	243,00	243,00	0,00

## I-2 PRECIOS EN MERCADOS REPRESENTATIVOS - CEREAL

Precios en Euro/Tonelada

REGLAMENTO (UE) N° 1272/2009 DE LA COMISION. Artículo 56, apartado 3.

Precios de comercio al por mayor. Mercancía nacional y/o importada, sobre vehículo en posición almacén

PRODUCTO	MERCADO REPRESENTATIVO	Semana 24-30/03 2014	Semana 31/03-06/04 2014	Variación €
Cebada Pienso	Albacete	170,20	170,00	-0,20
	Ávila	167,00	166,00	-1,00
	Badajoz	183,00	186,00	3,00
	Barcelona	191,00	188,00	-3,00
	Burgos	169,40	167,00	-2,40
	Ciudad Real	169,90	170,00	0,10
	La Coruña	185,00	185,00	0,00
	Cuenca	170,00	170,00	0,00
	Gerona	191,00	188,00	-3,00
	Granada	174,00	174,00	0,00
	Guadalajara	166,90	166,00	-0,90
	Huelva	185,00	188,00	3,00
	Huesca	175,00	173,00	-2,00
	León	172,00	172,00	0,00
	Lérida	182,00	175,00	-7,00
	Madrid	166,00	166,00	0,00
	Murcia	181,00	181,00	0,00
	Navarra	175,00	175,00	0,00
	Palencia	170,00	170,00	0,00
	Salamanca	171,20	170,60	-0,60
	Segovia	163,00	163,00	0,00
	Sevilla	185,00	185,00	0,00
	Soria	172,00	172,00	0,00
	Teruel	170,00	170,00	0,00
Toledo	172,90	173,00	0,10	
Valladolid	167,40	166,60	-0,80	
Zamora	170,00	170,00	0,00	
Zaragoza	172,00	172,00	0,00	
Cebada Malta	Albacete	189,00	189,00	0,00
	Cuenca	189,00	189,00	0,00
	La Rioja	180,00	180,00	0,00
	Madrid	200,00	200,00	0,00
	Navarra	178,00	178,00	0,00

## I-2 PRECIOS EN MERCADOS REPRESENTATIVOS - CEREAL

Precios en Euro/Tonelada

REGLAMENTO (UE) N° 1272/2009 DE LA COMISION. Artículo 56, apartado 3.

Maíz grano, precios de comercio al por mayor. Mercancía nacional y/o importada, sobre vehículo en almacén  
Arroz cáscara, arroz blanco precios salida almacén agricultor

PRODUCTO	MERCADO REPRESENTATIVO	Semana 24-30/03 2014	Semana 31/03-06/04 2014	Variación €
Maíz Grano	Albacete	189,80	190,00	0,20
	Badajoz	182,00	187,00	5,00
	Barcelona	196,00	196,00	0,00
	Cáceres	182,00	187,00	5,00
	Cádiz	190,00	190,00	0,00
	Ciudad Real	190,00	190,00	0,00
	Córdoba	185,00	185,00	0,00
	La Coruña	196,00	196,00	0,00
	Cuenca	190,00	190,00	0,00
	Gerona	196,00	196,00	0,00
	Guadalajara	200,00	196,00	-4,00
	Huelva	188,00	190,00	2,00
	Huesca	185,00	185,00	0,00
	León	186,00	186,00	0,00
	Lérida	189,00	189,00	0,00
	La Rioja	193,00	194,00	1,00
	Madrid	200,00	196,00	-4,00
	Murcia	192,00	192,00	0,00
	Navarra	190,00	192,00	2,00
	Pontevedra	196,00	196,00	0,00
Salamanca	188,20	188,80	0,60	
Sevilla	190,00	192,00	2,00	
Tarragona	190,00	190,00	0,00	
Toledo	194,00	196,00	2,00	
Valencia	199,00	198,00	-1,00	
Valladolid	187,40	191,00	3,60	
Zamora	186,00	186,00	0,00	
Zaragoza	189,00	189,00	0,00	
Arroz Cáscara (Japónica/Bahía R)	Valencia	282,50	282,50	0,00
Arroz Blanco Extra	Tarragona	550,00	550,00	0,00
	Valencia	535,00	535,00	0,00

**I-3 PRECIOS EN MERCADOS REPRESENTATIVOS  
VINOS BLANCO Y TINTO SIN INDICACION GEOGRAFICA  
Reglamentos UE N° 479/2008 y 144/2013**

**En €/hgdo, salida bodega, a granel, pago al contado sin I.V.A.  
Precio de vino tinto referido al producto de 12 puntos de color**

<b>PRODUCTO</b>	<b>MERCADO REPRESENTATIVO</b>	<b>Semana 24-30/03 2014</b>	<b>Semana 31/03-6/04 2014</b>	<b>Variación €</b>
<b>VINO BLANCO</b>	<b>Albacete</b>	<b>3,26</b>	<b>3,48</b>	<b>0,22</b>
	<b>Badajoz</b>	<b>2,34</b>	<b>2,08</b>	<b>-0,26</b>
	<b>Ciudad Real</b>	<b>3,05</b>	<b>3,05</b>	<b>0,00</b>
	<b>Toledo</b>	<b>2,63</b>	<b>2,63</b>	<b>0,00</b>
<b>VINO TINTO</b>	<b>Albacete</b>	<b>3,70</b>	<b>3,83</b>	<b>0,14</b>
	<b>Ciudad Real</b>	<b>3,88</b>	<b>3,88</b>	<b>0,00</b>
	<b>Murcia</b>	<b>3,54</b>	<b>3,54</b>	<b>0,00</b>
	<b>Toledo</b>	<b>2,74</b>	<b>2,74</b>	<b>0,00</b>
	<b>Valencia</b>	<b>2,24</b>	<b>2,44</b>	<b>0,20</b>



**I-4 PRECIOS EN MERCADOS REPRESENTATIVOS DE ACEITES**

Aceites. Precios sobre almazara, en €/100 kg, sin I.V.A.Rgtos C.E. 865/04 y 826/08

Semilla de girasol. Precios en centros de demanda, en €/100 kg, sin I.V.A. Rgto C.E.E. 3405/93

PRODUCTO Y ESPECIFICACIONES	MERCADO REPRESENTATIVO	Semana 24-30/03 2014	Semana 31/03-6/04 2014	Variación €
ACEITE DE OLIVA VIRGEN EXTRA Menos de 0,8°	Badajoz	196,80	195,30	-1,50
	Ciudad Real	197,00	200,00	3,00
	Córdoba	198,30	198,30	0,00
	Granada	199,00	206,00	7,00
	Jaén	199,90	203,50	3,60
	Málaga	198,30	198,30	0,00
	Sevilla	222,00	226,00	4,00
	Tarragona	219,37	219,37	0,00
ACEITE DE OLIVA VIRGEN De 0,8° a 2°	Badajoz	180,30	180,30	0,00
	Córdoba	181,80	181,80	0,00
	Granada	180,50	181,00	0,50
	Jaén	183,00	184,00	1,00
	Sevilla	180,00	184,00	4,00
	Cadiz	179,00	180,00	1,00
	Tarragona	189,32	189,32	0,00
	Toledo	178,00	180,00	2,00
ACEITE DE OLIVA LAMPANTE Más de 2°	Córdoba	165,30	165,30	0,00
	Granada	165,00	165,00	0,00
	Jaén	167,10	167,00	-0,10
	Málaga	164,40	166,00	1,60
	Sevilla	163,00	162,00	-1,00
	Tarragona	162,27	162,27	0,00
	Badajoz	168,30	165,30	-3,00
ACEITE DE OLIVA REFINADO	Córdoba	181,80	178,80	-3,00
	Jaén	181,81	180,90	-0,91
	Tarragona	180,30	180,30	0,00
ACEITE DE ORUJO CRUDO	Córdoba	82,50	82,50	0,00
	Jaén	84,14	84,14	0,00
	Tarragona	81,14	81,14	0,00
ACEITE DE ORUJO REFINADO	Córdoba	119,90	119,45	-0,45
	Jaén	120,80	119,90	-0,90
	Tarragona	120,20	120,20	0,00
ACEITE DE GIRASOL REFINADO	Córdoba	78,50	77,23	-1,27
	Sevilla	77,00	77,00	0,00
	Tarragona	78,50	78,50	0,00
SEMILLA DE GIRASOL	Andalucía	36,50	37,50	1,00
	Centro-Norte	34,71	34,89	0,18

**I-5 PRECIOS EN MERCADOS REPRESENTATIVOS - FRUTAS Y HORTALIZAS****PRECIOS DE PRODUCTOS NACIONALES**

Mercados representativos de producción

Rgtos. CE 1234/2007 y 543/2011

En €/100 kg, a salida agrupación de productores, envasado, sin I.V.A, incluyendo el precio del envase.

**CITRICOS**

PRODUCTO	MERCADO	VARIEDAD O TIPO	CAT.	CALIBRE mm.	DIA/MES				
					31/3	1/4	2/4	3/4	4/4
LIMON	Alicante	Fino	I	3-4	88,24	88,74	88,24	87,74	88,24
	Málaga	Fino	I	3-4	90,00	89,00	89,00	88,00	90,00
	Murcia	Fino	I	3-4	86,50	86,00	85,50	86,50	86,00
NARANJA	Alicante	Lanelate	I	6-9	50,00	50,00	50,00	50,00	50,00
	Valencia	Salustiana	I	6-9	30,00	30,00	30,00	30,00	30,00
	Sevilla	Lanelate	I	6-9	39,00	39,00	39,00	39,00	39,00
	Sevilla	Salustiana	I	6-9	38,28	38,28	38,28	38,28	38,28
MANDARINA	Alicante	Ortanique	I	1-2	50,00	50,00	50,00	-	50,00
	Castellón	Nadorcott	I	1-2	140,00	-	-	-	129,80
	Castellón	Ortanique	I	1-2	65,68	63,75	68,76	66,34	69,15
	Valencia	Ortanique	I	1-2	60,00	60,00	60,00	60,00	60,00

**FRUTAS DE PEPITA**

PRODUCTO	MERCADO	VARIEDAD O TIPO	CAT.	CALIBRE mm.	DIA/MES				
					31/3	1/4	2/4	3/4	4/4
MANZANA	Girona	Fuji	I	70-80	79,88	79,88	79,88	79,88	79,88
	Girona	Golden Delicious	I	70-80	71,96	71,96	71,96	71,96	71,96
	Girona	Granny Smith	I	70-80	74,99	74,99	74,99	74,99	74,99
	Girona	Red Delicious	I	70-80	73,15	73,15	73,15	73,15	73,15
	Lleida	Fuji	I	70-80	62,00	62,00	63,00	63,00	66,00
	Lleida	Golden Delicious	I	70-80	57,78	59,63	60,48	58,56	57,03
	Lleida	Red Chief	I	70-80	63,08	62,59	63,78	63,11	59,15
	Lleida	Royal Gala	I	65-70	67,27	67,27	67,27	67,27	67,27
	Zaragoza	Grupo Reineta	I	85y+	71,17	-	-	-	-
	Zaragoza	Fuji	I	60-65	71,18	-	-	-	-
	Zaragoza	Golden Delicious	I	60-65	58,51	-	58,29	57,16	-
	Zaragoza	Verde Doncella	I	75y+	87,75	-	-	-	-
PERA	Lleida	Blanquilla	I	55-60	82,00	82,00	82,00	82,00	82,00
	Lleida	Conferencia	I	60-65	57,41	57,18	61,15	60,62	60,05
	Lleida	Alejandrina	I	65-70	51,00	51,00	51,00	51,00	51,00
	Lleida	Grand Champion	I	65-70	-	-	-	-	73,00
	Lleida	Devoe	I	65-70	-	-	66,00	-	-
	Zaragoza	Conferencia	I	60-65	60,45	60,45	60,45	60,45	60,45

**FRUTAS DE HUESO**

PRODUCTO	MERCADO	VARIEDAD O TIPO	CAT.	CALIBRE mm	DIA/MES				
					31/3	1/4	2/4	3/4	4/4
AGUACATE	Granada	Hass	I	16-20	200,00	189,00	202,00	178,00	-

## I-5 PRECIOS EN MERCADOS REPRESENTATIVOS - FRUTAS Y HORTALIZAS

### PRECIOS DE PRODUCTOS NACIONALES

Mercados representativos de producción

Rgtos. CE 1234/2007 y 543/2011

En €/100 kg, a salida agrupación de productores, envasado, sin I.V.A, incluyendo el precio del envase.

### HORTALIZAS

PRODUCTO	MERCADO	VARIEDAD O TIPO	CAT.	CALIBRE mm.	DIA/MES				
					31/3	1/4	2/4	3/4	4/4
AJO	Córdoba	Morado	I	45-55	155,00	155,00	155,00	155,00	155,00
	Córdoba	Spring Blanco	I	50-60	130,00	130,00	130,00	130,00	130,00
	Córdoba	Spring Violeta	I	50-60	125,00	125,00	125,00	125,00	125,00
	Cuenca	Morado	I	45-55	153,00	153,00	153,00	153,00	153,00
	Cuenca	Blanco	I	50-60	132,00	132,00	132,00	132,00	132,00
BERENJENA	Almería	Alargada	I	40y+	26,75	35,50	28,95	36,00	38,13
CALABACÍN	Almería	-	I	14-21	21,79	23,57	20,36	27,86	28,93
CHAMPIÑON	La Rioja	Cerrado	I	30-65	146,43	145,90	145,63	145,50	145,89
COLIFLOR	La Rioja	Coronada	I	-	27,27	22,72	22,72	22,72	20,45
ESPARRAGO	Granada	Verde	I	10-16	332,00	335,00	320,00	333,00	336,00
	Navarra	Blanco	I	16y+	453,50	453,50	453,50	453,50	453,50
	Navarra	Morado	I	16y+	272,50	272,50	272,50	272,50	272,50
FRESA	Huelva	-	I	-	124,12	139,12	134,12	109,12	94,12
JUDÍA VERDE	Granada	Plana	I	-	217,36	228,10	226,36	212,73	210,74
LECHUGA	Almería	Iceberg	I	400g.y+	-	73,33	76,22	83,04	89,86
	Murcia	Iceberg	I	400g.y+	80,00	80,00	80,00	80,00	80,00
PEPINO	Almería	Liso	I	350-500 gr	58,00	57,00	60,00	64,00	65,00
	Almería	Corto	I	-	29,00	28,00	29,50	31,50	35,00
PIMIENTO	Almería	Cuadrado color (rojo y amarillo)	I	70y+	98,00	-	90,00	-	89,00
	Almería	Cuadrado Verde	I	70y+	92,00	-	89,41	91,43	-
	Almería	Verde Alargado	I	40y+	131,00	131,00	131,00	131,00	131,00
	Murcia	Cuadrado color (rojo y amarillo)	I	70y+	143,51	143,51	143,51	143,51	143,51
	Murcia	Cuadrado Verde	I	70y+	103,00	103,00	103,00	103,00	103,00
TOMATE	Almería	Racimo	I	-	-	59,00	60,00	62,00	62,00
	Almería	Redondo	I	57-100	-	60,10	61,09	62,22	60,13
	Canarias	Redondo	I	57-100	55,75	55,75	55,75	55,75	55,75
	Granada	Racimo	I	-	76,00	76,00	76,00	76,00	76,00
	Granada	Redondo	I	57-100	57,00	69,00	62,00	64,00	73,00
	Granada	Cereza	I	-	207,00	203,00	199,00	192,00	188,00
	Murcia	Redondo	I	57-100	88,31	88,31	88,31	88,31	88,31

<b>I-6 PRECIOS EN MERCADOS REPRESENTATIVOS VACUNO Y OVINO</b>
---

**A) BOVINO**

**1.- PRECIO MEDIO NACIONAL (Euro/100 kg Canal) DE CANALES DE BOVINO PESADO  
SEGÚN MODELO COMUNITARIO DE CLASIFICACIÓN R(CE) Nº 1249/2008.**

CATEGORÍA	CLASE DE CONFORMACIÓN Y DE ESTADO DE ENGRASAMIENTO	Semana 24-30/03 2014	Semana 31/03-06/04 2014	Variación
<b>Categoría A: Canales de machos jóvenes sin castrar de más de un año y menos de dos años</b>	Muy buena y poco cubierta (U-2)	415,18	410,88	-4,30
	Muy buena y cubierta (U-3)	414,60	405,84	-8,76
	Precio medio ponderado Categoría U	414,82	407,71	-7,11
	Buena y poco cubierta (R-2)	395,71	402,65	6,94
	Buena y cubierta (R-3)	390,73	396,03	5,30
	Precio medio ponderado Categoría R	392,57	398,48	5,91
<b>Categoría D: Canales de hembras que hayan parido</b>	Mediocre y poco cubierta (P-2)	197,20	198,30	1,10
	Mediocre y cubierta (P-3)	196,32	204,80	8,48
	Precio medio ponderado Categoría P	196,61	202,65	6,04
	Buena y cubierta (R-3)	253,85	251,34	-2,51
	Buena y grasa (R-4)	289,25	283,63	-5,62
	Precio medio ponderado Categoría R	262,70	259,41	-3,29
<b>Categoría E: Canales de otras hembras</b>	Muy buena y poco cubierta (U-2)	442,58	450,57	7,99
	Muy buena y cubierta (U-3)	435,51	438,44	2,93
	Precio medio ponderado Categoría U	439,19	444,75	5,56
	Buena y poco cubierta (R-2)	410,70	413,41	2,71
	Buena y cubierta (R-3)	418,34	419,47	1,13
	Buena y grasa (R-4)	415,29	405,78	-9,51
Precio medio ponderado Categoría R	413,97	415,10	1,13	
<b>Categoría O: Canales de otras hembras</b>	Menos buena y poco cubierta (O-2)	384,19	377,65	-6,54
	Menos buena y cubierta (O-3)	382,93	387,52	4,59
	Menos buena y grasa (O-4)	416,00	416,00	0,00
Precio medio ponderado Categoría O	384,93	383,33	-1,60	

**I-6 PRECIOS EN MERCADOS REPRESENTATIVOS VACUNO Y OVINO****2.-PRECIO MEDIO NACIONAL DEL BOVINO (Euro/100 kg)**

<b>BOVINO VIVO</b>	<b>Semana 24-30/03 2014</b>	<b>Semana 31/03-06/04 2014</b>	<b>Variación</b>
Machos hasta 480 Kg. vivo	235,39	234,68	-0,71
Machos de más de 480 kg. vivo	221,69	221,60	-0,09
Hembras que hayan parido	105,17	106,53	1,36
Otras hembras de hasta 380 Kg. vivo	246,45	246,01	-0,44
Otras hembras de más de 380 Kg. vivo	240,86	240,75	-0,12

**3.-PRECIO MEDIO NACIONAL DE OTROS ANIMALES DE LA ESPECIE BOVINA ( R(CE) N° 2273/2002).**

<b>OTROS BOVINOS</b>	<b>Semana 24-30/03 2014</b>	<b>Semana 31/03-06/04 2014</b>	<b>Variación</b>
Terneros de ocho días a cuatro semanas			
tipo cruzado	325,50	325,50	0,00
tipo frisón/país	93,00	93,00	0,00
<i>Media ponderada nacional (Euro/Cabeza )</i>	209,25	209,25	0,00
Bovinos ligeros comprendidos entre seis y doce meses			
tipo cruzado	286,66	288,12	1,46
tipo frisón/país	202,74	204,20	1,46
<i>Media ponderada nacional (Euro/100 kg Vivo )</i>	257,29	258,74	1,46

**B) CORDEROS****1.-PRECIOS MEDIOS NACIONALES DE CANALES DE OVINO FRESCAS O REFRIGERADAS R(CE) N° 315/2002  
. Euro/100 Kg Canal**

<b>CORDEROS I y II</b>	<b>Semana 24-30/03 2014</b>	<b>Semana 31/03-06/04 2014</b>	<b>Variación</b>
Corderos I (12 a 13 kg/canal)	568,37	577,29	8,92
Corderos II (13,1 a 16 kg/canal)	453,28	461,26	7,98
<i>Media ponderada</i>	510,82	519,27	8,45

**2.-PRECIOS MEDIOS DE CANALES DE OVINO FRESCAS O REFRIGERADAS EN LOS MERCADOS NACIONALES REPRESENTATIVOS PARA LA C.E.**

<b>MERCADO REPRESENTATIVO Cordero 9-19 kg</b>	<b>Semana 24-30/03 2014</b>	<b>Semana 31/03-06/04 2014</b>	<b>Variación</b>
Mat. Valencia	635,99	646,12	10,13
Mercabarna	557,80	576,36	18,56
Mercamadrid	556,56	586,56	30,00
Albacete	615,18	615,18	0,00
Extremadura	525,47	525,47	0,00
Medina del Campo	552,50	572,50	20,00
Talavera de la Reina	553,79	573,79	20,00
Zaragoza	622,35	622,35	0,00
<i>Media ponderada nacional</i>	565,48	574,38	8,90

**PRECIOS EN MERCADOS REPRESENTATIVOS - PRODUCTOS GANADEROS****D) - PORCINO**

CLASIFICACIÓN EUROPEA (CE) Nº 1249/2008.

Euro/100 kg Canal

MERCADO REPRESENTATIVO	Clase E			Clase U			Clase R		
	Semana 24-30/03 2014	Semana 31/03-06/04 2014	Variación	Semana 24-30/03 2014	Semana 31/03-06/04 2014	Variación	Semana 24-30/03 2014	Semana 31/03-06/04 2014	Variación
<b>LONJAS</b>									
Ebro	166,08	173,90	7,82	159,14	162,35	3,21	157,60	160,81	3,21
Mercalleida	165,28	173,08	7,80	158,37	161,58	3,21	156,83	160,04	3,21
Segovia	170,73	179,44	8,71	163,59	167,51	3,92	177,97	181,89	3,92
Silleda	162,52	166,42	3,90	155,73	155,36	-0,37	--	--	--
Conjunto de Lonjas Media Ponderada	166,45	174,32	7,86	159,50	162,73	3,23	161,64	165,01	3,37
<b>MATADEROS</b> Media Ponderada	190,16	196,08	5,92	182,21	183,05	0,84	184,83	189,76	4,93
<b>Media Nacional</b>	<b>178,31</b>	<b>185,20</b>	<b>6,89</b>	<b>170,85</b>	<b>172,89</b>	<b>2,04</b>	<b>173,24</b>	<b>177,39</b>	<b>4,15</b>

**PRECIOS EN MERCADOS REPRESENTATIVOS - PRODUCTOS GANADEROS - PORCINO.****E) - PORCINO PRECOZ  
LECHONES, OTRAS CALIDADES.**

Euro/100 Kg vivo

<b>Cerdas de Desvieje</b>	<b>Semana 24-30/03 2014</b>	<b>Semana 31/03-06/04 2014</b>	<b>Variación</b>
Cerdas de Desvieje	68,52	70,56	2,04
<b>CERDOS CEBADOS</b>			
Categoría U	131,56	133,13	1,57
<b>LECHONES</b>			
Lleida.Base 20kg de peso.	238,75	242,50	3,75
Segovia.Base 20kg de peso.	255,00	265,00	10,00
Normal.Base 20kg de peso.	250,62	255,58	4,96

**F) -TRONCO IBÉRICO**

Euro/100 Kg vivo

<b>LECHONES</b>	<b>Semana 24-30/03 2014</b>	<b>Semana 31/03-06/04 2014</b>	<b>Variación</b>
Base 23 Kg.	525,00	527,50	2,50
<b>DESVIEJE</b>			
Reproductores de desvieje	173,91	173,91	0,00
<b>CEBADOS</b>			
Marranillos, de 35 a 60 Kg.	367,13	372,00	4,87
Primals, de 60 a 100 Kg.	--	--	--
Cerdos cebados de pienso (extensivo)	248,78	248,78	0,00
Cerdos cebados de bellota	287,61	287,61	0,00



GOBIERNO  
DE ESPAÑA

MINISTERIO  
DE AGRICULTURA, ALIMENTACIÓN  
Y MEDIO AMBIENTE