



12 de abril 2017

Índice:

1. Precios Medios Nacionales, comentarios y gráficos
2. Precios en Mercados Representativos UE (nacionales)
 - 2.1 Cereales
 - 2.2 Vinos de mesa
 - 2.3 Aceites y Semillas
 - 2.4 Frutas y Hortalizas
 - 2.5 Vacuno
 - 2.6 Ovino
 - 2.7 Porcino
3. Precios en Mercados Representativos UE (semana anterior)



GOBIERNO
DE ESPAÑA

MINISTERIO
DE AGRICULTURA Y PESCA,
ALIMENTACIÓN Y MEDIO AMBIENTE

SECRETARÍA GENERAL TÉCNICA

Subdirección General de Estadística

sgestadi@mapama.es

<http://www.mapama.gob.es/es/estadistica/temas/default.aspx>

Publicación elaborada por la
Secretaría General Técnica
Subdirección General de Estadística



**MINISTERIO
DE AGRICULTURA Y PESCA,
ALIMENTACIÓN Y MEDIO AMBIENTE**

Edita

© Ministerio de Agricultura y Pesca, Alimentación y Medio Ambiente
Secretaría General Técnica
Centro de Publicaciones
Catálogo de Publicaciones de la Administración General del Estado:
<http://publicacionesoficiales.boe.es/>

N.I.P.O.: 280-15-017-3

Se permite la utilización, copia o reproducción de los datos de este Boletín siempre que se cite expresamente su procedencia

PRECIOS MEDIOS NACIONALES AGRÍCOLAS

PRODUCTOS AGRÍCOLAS (especificaciones)		Semana 13 27/03-02/04	Semana 14 03-09/04	Variación semanal euros	Variación semanal %
CEREALES, alfalfa y pipa de girasol					
(1)	Trigo blando panificable (€/t)	167,58	167,13	-0,45	-0,27
(1)	Trigo duro (€/t)	205,47	203,74	-1,73	-0,84
(1)	Cebada pienso (€/t)	151,52	150,85	-0,67	-0,44
(1)	Cebada malta (€/t)	156,98	156,82	-0,16	-0,10
(1)	Maíz grano (€/t)	176,08	176,01	-0,07	-0,04
(4)	Arroz cáscara (€/t)	297,95	297,95	0,00	0,00
(1)	Alfalfa (€/t)	152,59	152,59	0,00	0,00
(1)	Pipa de girasol (€/t)	365,28	365,17	-0,11	-0,03
VINOS (sin Indicación Geográfica)					
(2)	Vino blanco (€/hgdo)	2,61	2,58	-0,03	-1,17
(2)	Vino tinto, 12 puntos de color (€/hgdo)	3,16	3,13	-0,04	-1,11
ACEITES VEGETALES					
(3)	Aceite de oliva virgen, de 0,8° a 2° (€/100 kg)	371,45	373,51	2,06	0,55
(3)	Aceite de oliva lampante, más de 2° (€/100 kg)	365,27	366,88	1,61	0,44
(3)	Aceite de orujo crudo (€/100 kg)	199,17	199,17	0,00	0,00
(3)	Aceite girasol refinado (€/100 kg)	82,85	82,64	-0,22	-0,26
FRUTAS					
(4)	Limón (€/100kg)	33,63	33,84	0,21	0,62
(4)	Naranja (€/100 kg)	31,07	31,93	0,86	2,75
(4)	Aguacate (€/100 kg)	228,54	240,27	11,73	5,13
(4)	Manzana Golden (€/100kg)	26,03	26,71	0,68	2,62
(4)	Pera Blanquilla (€/100kg)	52,64	50,00	-2,64	-5,01
(4)	Plátano (€/100 kg)	39,91	36,75	-3,16	-7,92
HORTALIZAS					
(4)	Acelga (€/100kg)	47,15	47,12	-0,04	-0,08
(4)	Alcachofa (€/100 kg)	43,62	42,43	-1,19	-2,73
(4)	Berenjena (€/100 kg)	31,43	29,86	-1,58	-5,01
(4)	Calabacín (€/100 kg)	14,03	13,87	-0,16	-1,12
(4)	Cebolla (€/100 kg)	29,68	27,62	-2,05	-6,92
(4)	Champiñón (€/100kg)	108,71	110,78	2,06	1,90
(4)	Coliflor (€/100kg)	37,88	39,19	1,32	3,48
(4)	Espárrago (€/100 kg)	234,73	207,40	-27,33	-11,64
(4)	Fresón (€/100 kg)	80,00	70,00	-10,00	-12,50
(4)	Judía verde tipo plana (€/100 kg)	213,87	243,49	29,62	13,85
(4)	Lechuga Romana (€/100 ud)	19,38	22,99	3,62	18,67
(4)	Pepino (€/100 kg)	30,93	31,35	0,42	1,35
(4)	Pimiento verde tipo italiano (€/100 kg)	87,80	81,91	-5,88	-6,70
(4)	Tomate liso (€/100 kg)	65,22	92,64	27,42	42,04
(4)	Zanahoria (€/100 kg)	34,26	35,55	1,29	3,77
(4)	Patata (€/100 kg)	43,03	50,86	7,83	18,19

Posición comercial:

(1) Entrada industria; (2) Salida bodega; (3) Salida almazara; (4) Granel: sobre árbol, finca, almacén, agricultor, alhóndiga, lonja

COMENTARIOS DE MERCADO

- **CEREALES (▼)**: Los precios de cereales experimentan una ligera tendencia a la baja para trigo blando (-0,27%), trigo duro (-0,84%) y cebada pienso (-0,44%), mientras que permanecen estables en cebada malta (-0,10%), maíz grano (-0,04%) y arroz cáscara (0,00%).
- **VINOS SIN DOP/IGP (▼)**: Disminuciones de precios tanto en vino blanco (-1,17%) como en tinto (-1,11%).
- **ACEITES VEGETALES (▲▼)**: Los precios permanecen estables en oliva virgen (0,55%), lampante (0,44%) y orujo crudo (0,00%), con una ligera disminución en girasol refinado (-0,26%).
- **CÍTRICOS (▲)**: Finalizando la campaña del Fino y comenzando la del Verna, no se observan de momento grandes cambios en el precio medio del *limón* (0,63%). Las variedades Lane Late y Navel Powel siguen marcando la pauta, con ligera subida esta semana, en los mercados en origen de la *naranja tipo Navel* (2,75%).
- **FRUTA DE PEPITA (▼▲)**: Leves ajustes de distinto signo en las cotizaciones medias de la fruta de pepita: a la baja la *pera Blanquilla* (-5,01%) y al alza la *manzana Golden* (2,62%).
- **HORTALIZAS (▲▼)**: En un marco de relativa estabilidad en los precios medios de gran parte de las producciones horticolas, sobresalen algunas subidas destacadas esta semana: *tomate redondo liso* (42,04%), *lechuga romana* (13,85%) y *judía verde plana* (13,85%). Entre las bajadas, reseñables las de los productos que van entrando de lleno en campaña: *fresón* (-12,5%) y *espárrago* (-11,64%). El predominio generalizado a estas alturas del año de la comercialización de extratempranas y tempranas en los mercados del sur sigue impulsando significativamente el precio medio de la *patata* (18,19%).

PRECIOS MEDIOS NACIONALES AGRÍCOLAS

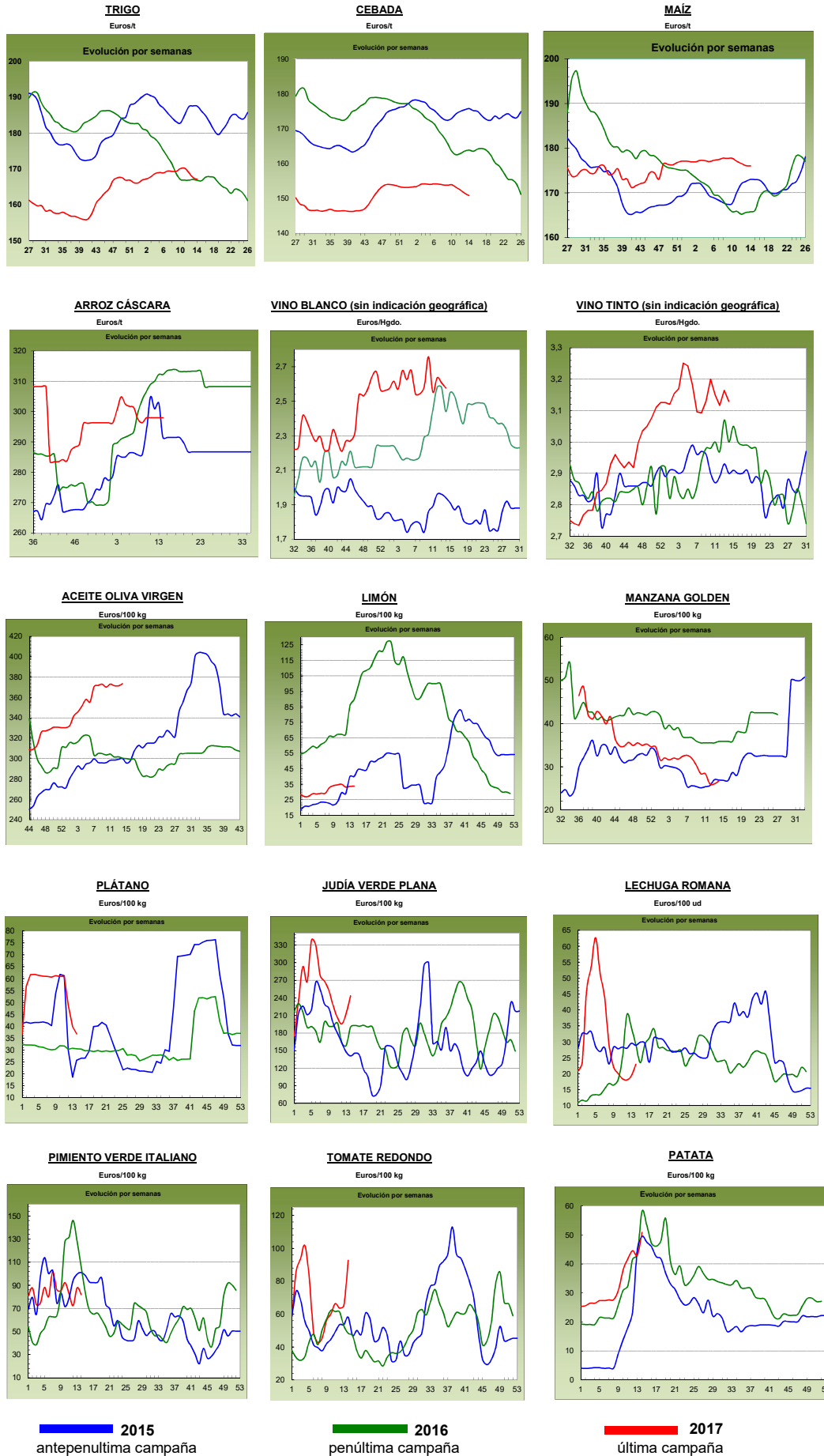

PRECIOS MEDIOS NACIONALES GANADEROS

PRODUCTOS GANADEROS (especificaciones)		Semana 13 27/03-02/04	Semana 14 03-09/04	Variación semanal euros	Variación semanal %
VACUNO					
(5)	Ternera, 180-300 kilos (€/100 kg canal)	380,89	380,54	-0,35	-0,09
(5)	Machos de 12 a 24 meses (Clase R) (€/100 kg canal)	370,19	370,07	-0,12	-0,03
(5)	Animales de 8 a 12 meses (Clase R) (€/100 kg canal)	383,79	383,92	0,13	0,03
(5)	Bovino vivo, conjunto categorías (€/100 kg vivo)	196,71	196,51	-0,20	-0,10
CORDERO					
(5)	Corderos 9-19 kilos (€/100 kg canal)	510,80	510,70	-0,10	-0,02
(5)	Corderos 12-16 kilos (€/100 kg canal)	484,84	483,76	-1,08	-0,22
PORCINO					
(5)	Porcino >60% magro (Clase S) (€/100 kg canal)	163,24	167,44	4,20	2,57
(5)	Porcino 60-55% magro (Clase E) (€/100 kg canal)	156,64	160,68	4,04	2,58
(5)	Porcino 55-50% magro (Clase U) (€/100 kg canal)	162,92	166,86	3,94	2,42
(5)	Porcino 50-45% magro (Clase R) (€/100 kg canal)	162,44	166,19	3,75	2,31
(5)	Lechon 20 kg (€/unidad)	56,68	57,48	0,80	1,41
POLLO					
(6)	Pollo, media de canales del 83% y 65% rdto. (€/100 kg canal)	156,99	154,97	-2,02	-1,29
(6)	Pollo P10 (83% rdto.) (€/100 kg canal)	160,67	160,63	-0,04	-0,02
(6)	Pollo P90 (65% rdto.) (€/100 kg canal)	156,54	154,27	-2,27	-1,45
HUEVOS					
(7)	Huevos, media Clase L y M (€/100 kg)	109,81	109,34	-0,47	-0,43
(7)	Huevos - Clase L (€/docena)	0,88	0,88	0,00	0,00
(7)	Huevos - Clase M (€/docena)	0,78	0,77	-0,01	-1,28
CONEJO					
(8)	Conejo 1,8-2,2 kilo, vivo (€/100 kg)	173,46	173,46	0,00	0,00
LECHE Y PRODUCTOS LÁCTEOS					
(10)	Suero de leche en polvo (€/100 kg)	91,25	92,14	0,89	0,98
(9)	Leche de vaca (€/100 litros). Fuente: FEAGA	Precio febrero 2017: 31,60 €/100 litros			
MIEL					
(11)	Miel multifloral a granel (€/100 kg)	Precio febrero 2017: 290,96 €/100 kg			

Posición comercial:

- (5) Entrada matadero; (6) Salida muelle matadero; (7) Salida muelle centro de embalaje; (8) Salida granja; (9) Precio pagado al ganadero
 (10) Precio franco fábrica sin impuestos ni costes; (11) Venta a la industria o mayorista

COMENTARIOS DE MERCADO

- **VACUNO** (=): En cuanto a las **canales de vacuno**, sigue el goteo de cotizaciones a la baja de las últimas semanas, con precios de las canales de ternera que bajan un (-0,09%), el de los machos 12-24 meses lo hace un (-0,03%) y el de los animales 8-12 meses un (0,03%). La oferta supera a la demanda, por lo que aún quedan varias semanas con precios a la baja. Las cotizaciones de los **animales con destino vida** también registran bajadas (-0,10%).
- **CORDERO** (=): Semana con precios estables en las canales de cordero (-0,12% en el conjunto de clasificaciones). La demanda sigue muy baja a pesar de la proximidad de las fiestas de Semana Santa. Hacia el exterior no han salido los volúmenes esperados, por lo que las expectativas no son muy halagüeñas para los ganaderos.
- **PORCINO** (▲): Nueva semana con precios al alza en las **canales de porcino de capa blanca**, anotándose un incremento de cotizaciones del 2,47%, de media en sus diferentes clasificaciones. La oferta empieza a quedarse escasa ante la gran demanda, no sólo de China, sino también de los propios países europeos. El incremento de precios en toda Europa permite que los precios españoles sigan siendo muy competitivos. Subida del 1,41% en el precio de los **lechones base 20 kg**. La demanda tan elevada de este tipo de animal permite que los precios sigan, una semana más, al alza. En lo que se lleva de año 2017, los precios de este animal han subido un 18,22%.
- **POLLOS** (▼): El precio medio de la canal de pollo descendió un (-1,29%) debido al descenso de la demanda.
- **HUEVOS**: El mercado de los huevos sigue instalado en un buen nivel comercializador, con oferta y demanda muy equilibradas. El precio de la docena de huevos de la Clase L no varió respecto a la semana anterior (0,00%), mientras que el de la Clase M bajó un (-1,28%).
- **CONEJO** (=): Sin variaciones en el precio del conejo vivo de granja (0,00%). Con baja oferta y baja demanda.
- **PRODUCTOS LÁCTEOS**: Subida del 0,98% en el precio semanal del **suero de leche en polvo** (▲).

PRECIOS MEDIOS NACIONALES GANADEROS

VACUNO VIVO

Euro/100 kg vivo

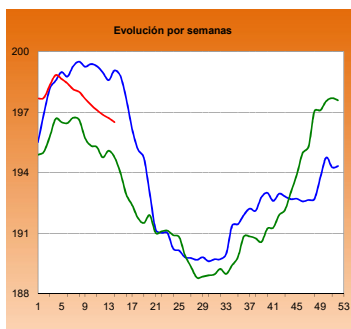

MACHOS 12-24 MESES (Clase R)

Euro/100 kg canal

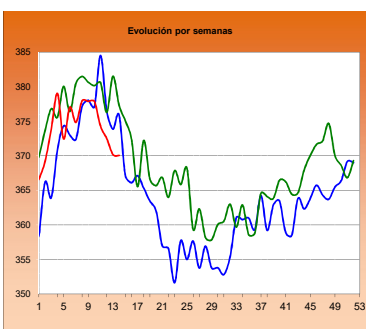

TERNERAS (Conjunto de Clases)

Euro/100 kg canal

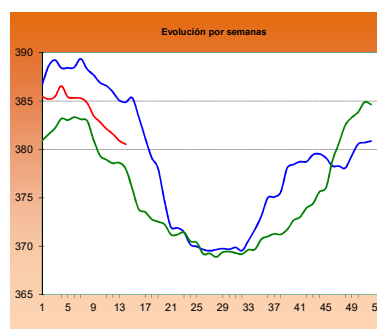

ANIMALES DE 8-12 MESES (Clase R)

Euro/100 kg canal

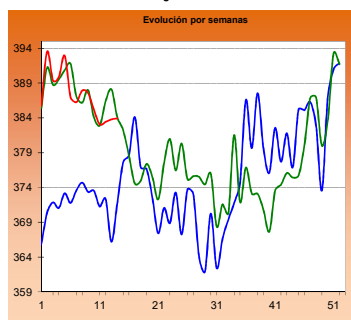

CORDERO 12-16 kilos

Euro/100 kg canal

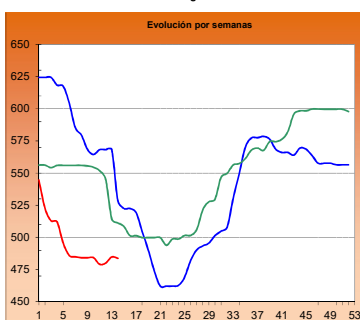

CORDERO 9-19 kilos

Euro/100 kg canal

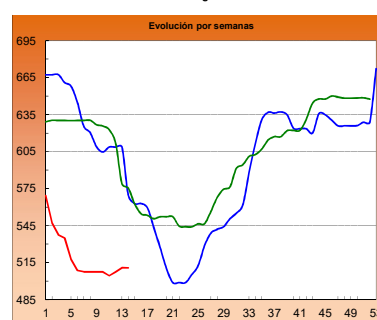

PORCINO >60% magro (Clase S)

Euro/100 kg canal

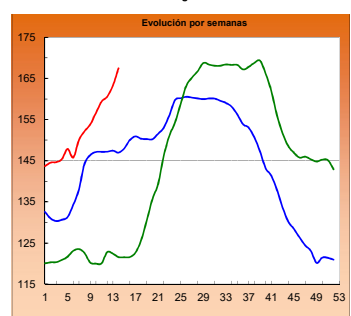

PORCINO 60-55% magro (Clase E)

Euro/100 kg canal

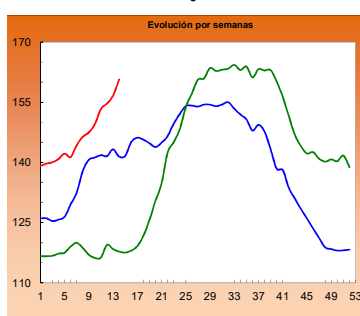

LECHONES Base 20 kg

Euro/unidad

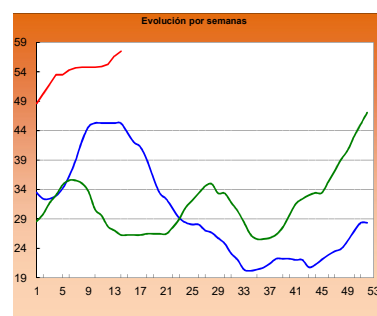

POLLO Canales del 83% y 65% rdto.

Euro/100 kg canal

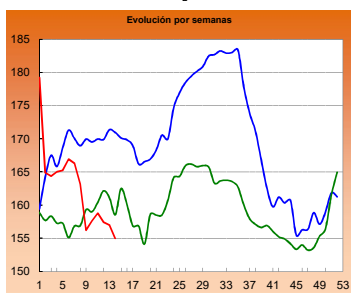

POLLO P90

Euro/100 kg canal

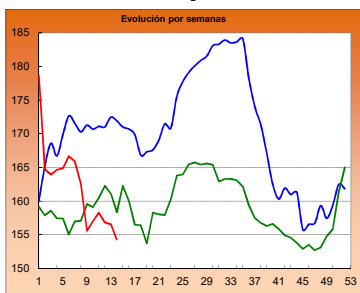

POLLO P10

Euro/100 kg canal

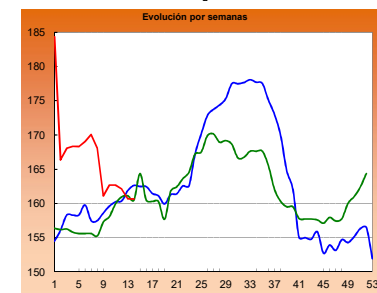

HUEVOS Clase L

Euro/ 100 kg canal

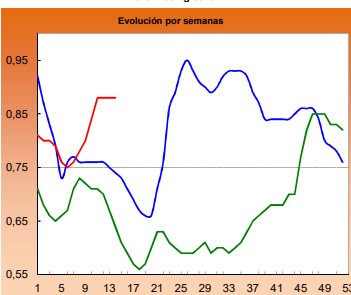

HUEVOS Clase M

Euro/ Docena

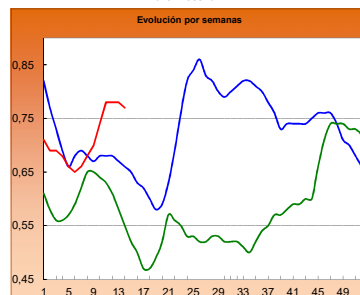

CONEJO VIVO

Euro/100 kg vivo

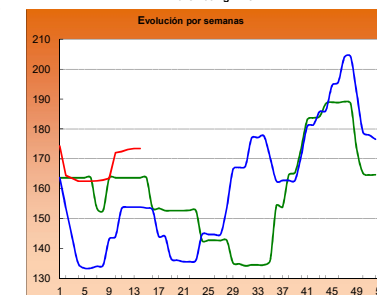
2015
2016
2017

I-2 PRECIOS EN MERCADOS REPRESENTATIVOS - CEREAL

Precios en Euro/Tonelada

REGLAMENTO (UE) N° 1272/2009 DE LA COMISION. Artículo 56, apartado 3.

Precios de comercio al por mayor. Mercancía nacional y/o importada, sobre vehículo

PRODUCTO	MERCADO REPRESENTATIVO	Semana 27/03-02/04 2017	Semana 03-09/04 2017	Variación €
Trigo Blando Panificable	Albacete	164,00	164,00	0,00
	Ávila	157,00	157,00	0,00
	Barcelona	185,00	185,00	0,00
	Burgos	156,00	155,20	-0,80
	Cádiz	182,00	181,00	-1,00
	Huesca	166,00	167,00	1,00
	León	161,90	161,80	-0,10
	Lérida	170,00	169,00	-1,00
	Madrid	162,00	164,00	2,00
	Murcia	182,00	178,00	-4,00
	Navarra	164,00	163,00	-1,00
	Palencia	157,60	155,80	-1,80
	Pontevedra	178,00	178,00	0,00
	Salamanca	160,00	160,00	0,00
	Segovia	161,00	161,00	0,00
	Sevilla	182,00	181,00	-1,00
	Soria	164,20	163,20	-1,00
	Tarragona	178,00	179,00	1,00
	Valladolid	155,80	155,72	-0,08
	Zamora	160,40	160,40	0,00
Trigo Duro	Cádiz	205,00	202,00	-3,00
	Córdoba	216,00	215,00	-1,00
	Sevilla	205,00	202,00	-3,00
	Zaragoza	200,00	200,00	0,00

I-2 PRECIOS EN MERCADOS REPRESENTATIVOS - CEREAL

Precios en Euro/Tonelada

REGLAMENTO (UE) N° 1272/2009 DE LA COMISION. Artículo 56, apartado 3.

Precios de comercio al por mayor. Mercancía nacional y/o importada, sobre vehículo

PRODUCTO	MERCADO REPRESENTATIVO	Semana 27/03-02/04 2017	Semana 03-09/04 2017	Variación €
Cebada Pienso	Albacete	143,30	143,30	0,00
	Ávila	147,00	146,00	-1,00
	Ciudad Real	150,30	150,20	-0,10
	La Coruña	166,00	166,00	0,00
	Cuenca	144,00	144,00	0,00
	Gerona	160,00	159,00	-1,00
	Granada	163,00	163,00	0,00
	Huesca	149,00	148,00	-1,00
	León	147,00	147,00	0,00
	Lérida	150,00	149,00	-1,00
	Murcia	158,00	157,00	-1,00
	Palencia	144,80	143,00	-1,80
	Pontevedra	164,00	164,00	0,00
	Segovia	146,10	146,10	0,00
	Sevilla	168,00	164,00	-4,00
	Teruel	147,00	147,00	0,00
	Valladolid	144,96	144,00	-0,96
	Zamora	145,20	145,20	0,00
	Zaragoza	147,00	147,00	0,00
	Cebada Malta	Albacete	167,00	167,00
Burgos		152,80	152,80	0,00
Cuenca		167,00	167,00	0,00
Huesca		158,00	158,00	0,00
Navarra		160,00	160,00	0,00
Palencia		152,00	151,00	-1,00
Valladolid		146,30	146,00	-0,30

I-2 PRECIOS EN MERCADOS REPRESENTATIVOS - CEREAL

Precios en Euro/Tonelada

REGLAMENTO (UE) N° 1272/2009 DE LA COMISION. Artículo 56, apartado 3.

Maíz grano, precios de comercio al por mayor. Mercancia nacional y/o importada, sobre vehículo

Arroz cáscara, arroz blanco precios salida almacén agricultor

PRODUCTO	MERCADO REPRESENTATIVO	Semana 27/03-02/04 2017	Semana 03-09/04 2017	Variación €
Maiz Grano	Badajoz	182,00	181,00	-1,00
	Barcelona	181,00	181,00	0,00
	Cáceres	182,00	181,00	-1,00
	La Coruña	178,00	178,00	0,00
	Gerona	181,00	181,00	0,00
	Huesca	168,00	168,00	0,00
	León	170,00	170,00	0,00
	Lérida	170,00	170,00	0,00
	Madrid	176,00	176,00	0,00
	Murcia	176,00	176,00	0,00
	Navarra	173,00	173,00	0,00
	Sevilla	181,00	182,00	1,00
	Valencia	178,00	178,00	0,00
	Zaragoza	174,00	174,00	0,00
Arroz cáscara (Indica)	Badajoz	267,48	267,48	0,00
	Sevilla	295,50	295,50	0,00
Arroz cáscara (Japónica)	Badajoz	287,28	287,28	0,00
	Sevilla	305,50	305,50	0,00
	Valencia	322,50	322,50	0,00
Arroz blanco (Indica)	Badajoz	570,00	570,00	0,00
	Sevilla	580,00	580,00	0,00
	Valencia	550,00	550,00	0,00
Arroz blanco (Japónica)	Badajoz	601,75	601,75	0,00
	Sevilla	610,00	610,00	0,00
	Valencia	565,00	565,00	0,00
Arroz blanco vaporizado (Indica)	Badajoz	624,00	624,00	0,00
	Sevilla	600,00	600,00	0,00
	Valencia	595,00	595,00	0,00
Arroz partido	Badajoz	296,35	296,35	0,00
	Sevilla	318,00	318,00	0,00
	Valencia	325,00	325,00	0,00

**I-3 PRECIOS EN MERCADOS REPRESENTATIVOS
VINOS BLANCO Y TINTO SIN INDICACION GEOGRAFICA
Reglamentos UE Nº 479/2008 y 144/2013**

**En €/hgdo, salida bodega, a granel, pago al contado sin I.V.A.
Precio de vino tinto referido al producto de 12 puntos de color**

PRODUCTO	MERCADO REPRESENTATIVO	Semana 27/3 - 2/4 13 2017	Semana 3 - 9/4 14 2017	Variación €
VINO BLANCO	Albacete	2,50	2,57	0,07
	Badajoz	2,63	2,63	0,00
	Ciudad Real	2,59	2,54	-0,05
	Cuenca	2,63	2,59	-0,04
	Toledo	2,64	2,60	-0,04
VINO TINTO	Albacete	3,35	3,35	0,00
	Ciudad Real	3,26	3,04	-0,22
	Cuenca	3,28	3,28	0,00
	Badajoz	2,90	2,90	0,00
	Murcia	3,31	3,51	0,20
	Toledo	3,04	3,04	0,00
	Valencia	3,07	3,07	0,00

I-4 PRECIOS EN MERCADOS REPRESENTATIVOS DE ACEITES

Aceites. Precios sobre almazara, en €100 kg, sin I.V.A.Rgto C.E. 865/04 y 826/08
Semilla de girasol. Precios en centros de demanda, en €100 kg, sin I.V.A. Rgto C.E.E. 3405/93

PRODUCTO Y ESPECIFICACIONES	MERCADO REPRESENTATIVO	Semana 13 27/3 - 2/4 2017	Semana 14 3 - 9/4 2017	Variación €
ACEITE DE OLIVA VIRGEN EXTRA Menos de 0,8°	Badajoz	382,50	382,50	0,00
	Ciudad Real	385,00	383,00	-2,00
	Córdoba	381,00	381,50	0,50
	Granada	386,63	384,38	-2,25
	Jaén	383,47	383,16	-0,31
	Málaga	385,94	381,68	-4,26
	Sevilla	390,78	390,00	-0,77
	Tarragona	385,00	385,00	0,00
	Toledo	379,00	379,00	0,00
ACEITE DE OLIVA VIRGEN De 0,8° a 2°	Badajoz	372,50	372,50	0,00
	Córdoba	371,00	374,50	3,50
	Granada	369,00	370,50	1,50
	Jaén	372,17	373,32	1,16
	Sevilla	373,25	372,83	-0,43
	Cádiz	370,00	370,00	0,00
	Tarragona	375,00	375,00	0,00
	Toledo	372,00	372,00	0,00
ACEITE DE OLIVA LAMPANTE Más de 2°	Córdoba	361,00	364,50	3,50
	Granada	362,50	364,00	1,50
	Jaén	367,68	368,95	1,27
	Málaga	368,81	369,09	0,28
	Sevilla	367,20	367,00	-0,19
	Tarragona	350,00	350,00	0,00
	Badajoz	365,00	365,00	0,00
ACEITE DE OLIVA REFINADO	Córdoba	375,28	375,28	0,00
	Jaén	375,00	375,50	0,50
	Tarragona	370,00	367,50	-2,50
ACEITE DE ORUJO CRUDO	Córdoba	198,50	198,50	0,00
	Jaén	199,00	199,00	0,00
	Tarragona	200,00	200,00	0,00
ACEITE DE ORUJO REFINADO	Córdoba	243,73	250,00	6,28
	Jaén	245,00	252,50	7,50
	Tarragona	255,00	255,00	0,00
ACEITE DE GIRASOL REFINADO	Córdoba	82,00	82,00	0,00
	Sevilla	83,55	83,41	-0,14
	Tarragona	83,00	82,50	-0,50
PIPA DE GIRASOL	Andalucía	371,38	371,12	-0,27
	Centro-Norte	361,21	361,21	0,00

I-5 PRECIOS EN MERCADOS REPRESENTATIVOS - FRUTAS Y HORTALIZAS

PRECIOS DE PRODUCTOS NACIONALES

Mercados representativos de producción

Referencia: Rgts. CE 1234/2007 y 543/2011

En €/100 kg, a salida agrupación de productores, envasado, sin I.V.A, incluyendo el precio del envase.

CÍTRICOS

PRODUCTO	MERCADO	VARIEDAD O TIPO	CAT.	CALIBRE	DIA/MES						
					3/4	4/4	5/4	6/4	7/4	8/4	9/4
LIMÓN	Alicante	Fino	I	3-4	83,00	83,42	82,47	80,67	83,07	--	--
	Málaga	Fino	I	3-4	99,00	98,00	100,00	98,00	99,00	--	--
	Murcia	Fino	I	3-4	95,00	96,00	97,00	94,00	96,00	--	--
	Alicante	Fino/Primofiori	I	3-4	--	--	--	--	95,00	--	--
MANDARINA	Valencia	Nadorcott	I	1-2	102,13	102,13	102,13	102,13	--	--	--
	Castellón	Orri	I	1-2	--	--	--	--	120,35	--	--
	Valencia	Orri	I	1-2	--	--	--	97,54	146,79	--	--
	Castellón	Ortanique	I	1-2	--	--	--	--	183,81	172,09	--
	Valencia	Ortanique	I	1-2	--	--	--	168,52	--	--	--
NARANJA	Alicante	Navel Lane Late	I	6-9	50,06	50,00	57,25	59,79	60,98	--	--
	Valencia	Navel Lane Late	I	6-9	--	--	51,00	52,81	--	--	--
	Valencia	Navel Powel	I	6-9	--	--	--	71,06	--	--	--
	Valencia	Salustiana	I	6-9	--	--	--	54,72	--	--	--

FRUTAS DE PEPITA

PRODUCTO	MERCADO	VARIEDAD O TIPO	CAT.	CALIBRE mm	DIA/MES						
					3/4	4/4	5/4	6/4	7/4	8/4	9/4
MANZANA	Girona	Fuji	I	70-80 mm	101,65	101,65	101,65	101,65	101,65	--	--
	Girona	Golden Delicious	I	70-80 mm	76,72	76,72	76,72	76,72	76,72	--	--
	Lleida	Golden Delicious	I	70-80 mm	51,93	51,40	51,45	51,54	51,31	--	--
	Zaragoza	Golden Delicious	I	70-80 mm	--	50,36	60,00	56,62	64,98	--	--
	Girona	Granny Smith	I	70-80 mm	82,88	82,88	82,88	82,88	82,88	--	--
	Lleida	Granny Smith	I	70-80 mm	54,00	54,00	54,00	54,00	54,00	--	--
	Zaragoza	Granny Smith	I	70-80 mm	--	--	68,18	68,18	--	--	--
	Lleida	Red Chief	I	70-80 mm	54,00	54,00	54,00	54,00	54,00	--	--
	Zaragoza	Red Chief	I	70-80 mm	--	90,00	90,00	70,00	90,20	--	--
	Girona	Red Delicious	I	70-80 mm	87,59	87,59	87,59	87,59	87,59	--	--
	Zaragoza	Reineta	I	70-80 mm	--	--	--	57,59	60,00	--	--
	Girona	Royal Gala	I	70-80 mm	74,88	74,88	74,88	74,88	74,88	--	--
	Lleida	Royal Gala	I	70-80 mm	69,00	69,00	69,00	69,00	69,00	--	--
	PERA	Lleida	Blanquilla	I	55-60 mm	79,00	79,00	--	79,00	79,00	--
Zaragoza		Blanquilla	I	55-60 mm	--	68,18	68,18	68,18	78,18	--	--
Lleida		Condesa (Alexandrina)	I	65-70 mm	67,00	66,00	65,00	65,00	65,00	--	--
Lleida		Conferencia	I	60-65+mm	80,36	79,84	80,04	79,44	79,46	--	--
Zaragoza	Conferencia	I	60-65+mm	--	81,82	71,96	72,06	76,32	--	--	

FRUTAS DE HUESO

PRODUCTO	MERCADO	VARIEDAD O TIPO	CAT.	CALIBRE	DIA/MES						
					3/4	4/4	5/4	6/4	7/4	8/4	9/4
AGUACATE	Granada	Hass	-	-	315,00	315,00	315,00	315,00	--	--	--

I-5 PRECIOS EN MERCADOS REPRESENTATIVOS - FRUTAS Y HORTALIZAS

PRECIOS DE PRODUCTOS NACIONALES

Mercados representativos de producción

Referencia: Rgts. CE 1234/2007 y 543/2011

En €/100 kg, a salida agrupación de productores, envasado, sin I.V.A, incluyendo el precio del envase.

HORTALIZAS

PRODUCTO	MERCADO	VARIEDAD O TIPO	CAT.	CALIBRE	DIA/MES						
					3/4	4/4	5/4	6/4	7/4	8/4	9/4
AJO	Córdoba	Morado	-	50-80 mm	298,00	298,00	298,00	298,00	298,00	--	--
	Cuenca	Morado	-	50-80 mm	316,00	316,00	316,00	316,00	316,00	--	--
	Córdoba	Spring Blanco	-	50-60 mm	305,00	305,00	305,00	305,00	305,00	--	--
	Córdoba	Spring Violeta	-	50-60 mm	305,00	305,00	305,00	305,00	305,00	--	--
	Cuenca	Spring Violeta	-	50-60 mm	310,00	310,00	310,00	310,00	310,00	--	--
ALCACHOFA	Murcia	--	-	-	105,00	105,00	105,00	105,00	105,00	--	--
APIO	Murcia	Verde	-	-	60,00	60,00	58,00	58,00	58,00	--	--
BERENJENA	Almería	Alargada	-	-	39,87	37,65	35,29	37,14	42,86	--	--
BRÓCOLI	Murcia	--	-	-	240,00	240,00	240,00	240,00	240,00	--	--
CALABACÍN	Almería	--	-	14-21 g	17,14	18,57	24,29	24,29	30,00	--	--
CHAMPIÑÓN	La Rioja	Cerrado	-	30-65 mm	148,74	148,81	148,24	147,83	148,70	--	--
COLIFLOR	La Rioja	--	-	-	22,73	22,73	22,73	22,73	22,73	--	--
	Murcia	--	-	-	70,00	70,00	70,00	85,00	85,00	--	--
HABA	Murcia	Tierna	-	-	52,00	52,00	49,00	49,00	50,00	--	--
JUDÍA VERDE	Almería	Plana	-	-	222,86	370,00	210,00	300,00	231,00	--	--
LECHUGA	Murcia	Baby	I	-	120,00	120,00	120,00	120,00	120,00	--	--
	Murcia	Iceberg	I	400g y+	50,00	50,00	50,00	50,00	50,00	--	--
	Murcia	Romana	I	-	100,00	100,00	100,00	100,00	100,00	--	--
PEPINO	Almería	De Almería	-	350-500 g	32,94	18,82	45,00	23,53	--	--	--
PIMIENTO	Almería	Cuadrado Color (rojo o amarillo)	I	70 mm y +	82,35	--	--	--	--	--	--
	Murcia	Cuadrado Color (rojo o amarillo)	I	70 mm y +	120,42	120,00	121,14	122,06	123,25	--	--
	Almería	Cuadrado Verde	I	70 mm y +	96,00	--	81,00	86,00	98,00	--	--
	Murcia	Cuadrado Verde	I	70 mm y +	114,00	117,73	118,57	123,04	122,78	--	--
TOMATE	Almería	Cereza	I	-	--	250,00	--	--	--	--	--
	Granada	Cereza	I	-	204,00	190,00	197,00	206,00	--	--	--
	Almería	Racimo	I	-	--	123,53	--	--	--	--	--
	Almería	Redondo	I	57-100mm	82,35	95,44	94,12	116,00	130,00	--	--
	Granada	Redondo	I	57-100mm	112,00	119,00	121,00	135,00	135,00	132,00	--
	Murcia	Redondo	I	57-100mm	121,22	121,70	122,78	123,09	102,25	--	--

I-6 PRECIOS EN MERCADOS REPRESENTATIVOS VACUNO Y OVINO

A) BOVINO

1.- PRECIO MEDIO NACIONAL (Euro/100 kg Canal) DE CANALES DE BOVINO PESADO SEGÚN MODELO COMUNITARIO DE CLASIFICACIÓN (R(CE) No 1249/2008 y R(UE) No 148/2014).

CATEGORÍA	CLASE DE CONFORMACIÓN Y DE ESTADO DE ENGRASAMIENTO	Semana 27/03-02/04 2017	Semana 03-09/04 2017	Variación €
Categoría A: Canales de machos jóvenes sin castrar de más de un año y menos de dos años	Muy buena y poco cubierta (U-2)	398,43	400,09	1,66
	Muy buena y cubierta (U-3)	384,86	385,17	0,31
	Precio medio ponderado	391,14	392,08	0,93
	Buena y poco cubierta (R-2)	371,14	368,20	-2,93
	Buena y cubierta (R-3)	369,12	372,20	3,08
	Precio medio ponderado	370,19	370,07	-0,12
	Menos buena y poco cubierta(O-2)	345,80	349,09	3,29
Menos buena y cubierta (O-3)	346,59	342,54	-4,04	
Precio medio ponderado	346,07	346,86	0,80	
Categoría D: Canales de hembras que hayan parido	Mediocre y poco cubierta (P-2)	182,99	174,03	-8,96
	Mediocre y cubierta (P-3)	213,23	206,32	-6,91
	Precio medio ponderado	184,99	176,16	-8,83
	Buena y cubierta (R-3)	252,64	248,68	-3,96
	Buena y grasa (R-4)	283,92	276,00	-7,92
	Precio medio ponderado	263,15	257,86	-5,29
	Menos buena y poco cubierta(O-2)	211,26	214,91	3,65
	Menos buena y cubierta (O-3)	221,89	228,94	7,04
Menos buena y grasa (O-4)	249,51	244,89	-4,61	
Precio medio ponderado	220,25	224,75	4,49	
Categoría E: Canales de otras hembras (de 12 meses ó más)	Muy buena y poco cubierta (U-2)	409,25	414,30	5,05
	Muy buena y cubierta (U-3)	402,65	403,76	1,11
	Precio medio ponderado	403,82	405,63	1,81
	Buena y poco cubierta (R-2)	392,83	386,44	-6,39
	Buena y cubierta (R-3)	383,33	382,51	-0,82
	Buena y grasa (R-4)	386,93	380,59	-6,34
	Precio medio ponderado	384,35	382,68	-1,68
	Menos buena y poco cubierta(O-2)	321,15	334,18	13,03
	Menos buena y cubierta (O-3)	348,91	349,60	0,69
Menos buena y grasa (O-4)	345,49	345,00	-0,49	
Precio medio ponderado	343,81	346,74	2,93	
Categoría Z: Canales de animales desde 8 a menos de 12 meses	Muy buena y poco cubierta (U-2)	412,14	412,17	0,03
	Muy buena y cubierta (U-3)	400,78	399,46	-1,32
	Precio medio ponderado	406,14	405,45	-0,68
	Buena y poco cubierta (R-2)	389,83	387,35	-2,48
	Buena y cubierta (R-3)	381,58	382,66	1,08
	Precio medio ponderado	383,79	383,92	0,12
	Menos buena y poco cubierta(O-2)	332,92	329,83	-3,09
Menos buena y cubierta (O-3)	339,85	334,06	-5,79	
Precio medio ponderado	335,81	331,59	-4,22	

I-6 PRECIOS EN MERCADOS REPRESENTATIVOS VACUNO Y OVINO

2.-PRECIO MEDIO NACIONAL DEL BOVINO (Euro/100 kg)

BOVINO VIVO	Semana 27/03-02/04 2017	Semana 03-09/04 2017	Variación €
Machos hasta 480 Kg. vivo	221,42	221,16	-0,26
Machos de más de 480 kg. vivo	204,74	204,52	-0,22
Hembras que hayan parido	92,38	92,71	0,33
Otras hembras de hasta 380 Kg. vivo	228,02	227,87	-0,15
Otras hembras de más de 380 Kg. vivo	220,42	219,74	-0,68

3.-PRECIO MEDIO NACIONAL DE OTROS ANIMALES DE LA ESPECIE BOVINA (R(CE) N° 2273/2002).

OTROS BOVINOS	Semana 27/03-02/04 2017	Semana 03-09/04 2017	Variación €
Terneros de ocho días a cuatro semanas			
tipo cruzado	230,00	230,00	0,00
tipo frisón/país	96,25	95,00	-1,25
<i>Media ponderada nacional (Euro/Cabeza)</i>	163,12	162,50	-0,62
Bovinos ligeros comprendidos entre seis y doce meses			
tipo cruzado	294,58	294,58	0,00
tipo frisón/país	166,82	166,82	0,00
<i>Media ponderada nacional (Euro/100 kg Vivo)</i>	249,87	249,87	0,00

B) CORDEROS

**1.-PRECIOS MEDIOS NACIONALES DE CANALES DE OVINO FRESCAS O REFRIGERADAS R(CE) N° 315/2002
Euro/100 kg Canal**

CORDEROS I y II	Semana 27/03-02/04 2017	Semana 03-09/04 2017	Variación €
Corderos I (12 a 13 kg/canal)	509,40	509,40	0,00
Corderos II (13,1 a 16 kg/canal)	460,27	458,12	-2,15
<i>Media ponderada</i>	484,84	483,76	-1,08

**2.-PRECIOS MEDIOS DE CANALES DE OVINO FRESCAS O REFRIGERADAS EN LOS MERCADOS NACIONALES
REPRESENTATIVOS PARA LA C.E.**

MERCADO REPRESENTATIVO Cordero 9-19 kg	Semana 27/03-02/04 2017	Semana 03-09/04 2017	Variación €
Barcelona	599,63	597,55	-2,08
Madrid	592,64	592,64	0,00
Valencia	668,91	668,91	0,00
Albacete	488,98	488,98	0,00
Extremadura	502,43	502,43	0,00
Segovia	488,45	488,45	0,00
Toledo	484,14	484,14	0,00
Zaragoza	536,28	536,28	0,00
<i>Media ponderada</i>	510,80	510,70	-0,10

PRECIOS EN MERCADOS REPRESENTATIVOS - PRODUCTOS GANADEROS

D-1)-CANAL PORCINO CAPA BLANCA
CLASIFICACIÓN EUROP (R(CE) No 1249/2008 y R(UE) No 148/2014)
Euro/100 kg Canal

	Clase S			Clase E			Clase U		
	Semana 27/03-02/04 2017	Semana 03-09/04 2017	Variación €	Semana 27/03-02/04 2017	Semana 03-09/04 2017	Variación €	Semana 27/03-02/04 2017	Semana 03-09/04 2017	Variación €
PRECIO MEDIO NACIONAL	163,24	167,44	4,20	156,64	160,68	4,04	162,92	166,86	3,94

	Clase R			Clase O			Clase P		
	Semana 27/03-02/04 2017	Semana 03-09/04 2017	Variación €	Semana 27/03-02/04 2017	Semana 03-09/04 2017	Variación €	Semana 27/03-02/04 2017	Semana 03-09/04 2017	Variación €
PRECIO MEDIO NACIONAL	162,44	166,19	3,76	163,22	168,22	5,00	153,50	158,14	4,64

D-2)-PORCINO CEBADO

Euros/kg vivo

MERCADO REPRESENTATIVO	SELECTO			NORMAL			GRASO		
	Semana 27/03-02/04 2017	Semana 03-09/04 2017	Variación €	Semana 27/03-02/04 2017	Semana 03-09/04 2017	Variación €	Semana 27/03-02/04 2017	Semana 03-09/04 2017	Variación €
Albacete	1,48	1,51	0,03	1,45	1,48	0,03	1,42	1,45	0,03
Barcelona	--	--	--	1,37	1,42	0,05	1,34	1,39	0,05
Huesca	1,29	1,33	0,04	1,27	1,31	0,04	1,25	1,29	0,04
Lleida	1,29	1,32	0,04	1,28	1,31	0,04	1,26	1,30	0,04
Murcia	1,36	1,38	0,03	1,35	1,38	0,03	1,34	1,36	0,03
Pontevedra	1,32	1,36	0,04	1,29	1,33	0,04	1,68	1,73	0,05
Salamanca	1,28	1,32	0,04	1,28	1,32	0,04	1,32	1,34	0,02
Segovia	1,31	1,34	0,03	1,30	1,33	0,03	1,35	1,37	0,02
Zaragoza	1,32	1,35	0,04	1,28	1,31	0,04	1,26	1,30	0,04

PRECIOS EN MERCADOS REPRESENTATIVOS - PRODUCTOS GANADEROS - PORCINO

**E) - PORCINO PRECOZ
LECHONES, OTRAS CALIDADES.**

Euro/100 Kg vivo

Cerdas de Desvieje	Semana 27/03-02/04 2017	Semana 03-09/04 2017	Variación €
Cerdas de Desvieje	76,22	78,25	2,03
CERDOS CEBADOS			
Categoría U	125,45	128,48	3,04
LECHONES			
Lleida.Base 20kg de peso.	269,00	272,50	3,50
Segovia.Base 20kg de peso.	310,00	315,00	5,00
Media nacional. Calidad Normal. Base 20 kg de peso	283,38	287,41	4,03

F) - TRONCO IBÉRICO

Euro/100 Kg vivo

TOSTONES	Semana 27/03-02/04 2017	Semana 03-09/04 2017	Variación €
De 5 a 9 kilos	310,54	324,82	14,28
De 9 a 12 kilos	464,14	489,85	25,71
LECHONES			
Lechón Ibérico Cruzado Base 23 kg	408,30	411,41	3,11
MARRANOS			
Marranos Ibéricos de 35 a 60 kg	274,76	275,99	1,23
PRIMALES			
Primales Ibéricos de 60 a 100 kg	--	--	--
CERDO CEBADO			
Cerdo Cebado (Intensivo)	194,45	194,85	0,40
Cerdo Cebado de Campo (Extensivo)	211,02	211,80	0,78
Cerdo Cebado de Bellota 100% Ibérico	--	--	--
DESVIEJE			
Reproductores de desvieje	108,70	108,70	0,00
REPRODUCTORES			
Reproductores >6 meses	341,21	341,21	0,00
CASTRONAS			
Castronas	97,83	97,83	0,00

Denominaciones de acuerdo con la Norma de Calidad (RD 4/2014)

PRECIOS DE MERCADO. PAÍSES MIEMBROS UE

Semana 13 (del 27 de marzo al 02 de abril). Año 2017

**1.- PRECIO MEDIO NACIONAL (EUROS\100 kg CANAL) DE CANALES DE BOVINO PESADO
SEGÚN MODELO COMUNITARIO DE CLASIFICACIÓN (R(CE) No 1249/2008 y R(UE) No 148/2014)
(Euros/100 kg)**

CATEGORIA	CLASE DE CONFORMACIÓN Y DE ESTADO DE ENGRASAMIENTO	Alemania (DE)	Irlanda (IE)	España (ES)	Francia (FR)	Italia (IT)	Polonia (PL)	Portugal (PT)	Reino Unido (UK)	UE-28	% España / UE
Categoría A: Canales de machos jóvenes sin castrar de mas de 12 y menos 24 meses	Muy buena y poco cubierta (U-2)	382,4	385,0	398,4	408,0	420,6	325,1	392,3	391,1	399,2	-0,2
	Muy buena y cubierta (U-3)	378,4	384,0	384,9	391,0	418,3	326,5	385,6	396,0	386,6	-0,5
	Buena y poco cubierta (R-2)	375,5	373,7	371,1	377,0	379,2	320,1	374,6	381,4	368,5	0,7
	Buena y cubierta (R-3)	371,4	374,6	369,1	374,0	394,7	320,8	374,1	389,0	371,7	-0,7
	Menos buena y poco cubierta (O-2)	338,1	353,1	345,8	325,0	299,5	306,9	330,5	347,7	332,7	3,9
	Menos buena y cubierta (O-3)	342,2	357,5	346,6	326,0	306,8	309,7	355,1	354,4	341,6	1,5
	Categoría A		366,9	373,4	374,5	378,2	410,1	313,6	370,4	374,2	370,5
Categoría D: Hembras paridas	Buena y cubierta (R-3)	315,8	335,4	252,6	380,0	290,1	282,2	233,2	320,4	346,1	-27,0
	Buena y grasa (R-4)	316,1	335,5	283,9	357,0	302,8	284,8	230,9	317,9	316,5	-10,3
	Menos buena y poco cubierta (O-2)	286,7	309,6	211,3	329,0	211,3	260,7	201,9	279,9	259,8	-18,7
	Menos buena y cubierta (O-3)	290,7	315,3	221,9	318,0	262,3	269,2	200,7	296,3	283,5	-21,7
	Menos buena y grasa (O-4)	296,3	316,5	249,5	302,0	273,0	273,9	209,5	298,7	289,7	-13,9
	Mediocre y poco cubierta (P-2)	229,3	285,8	183,0	261,0	206,0	223,9	182,3	243,4	230,0	-20,4
	Mediocre y cubierta (P-3)	240,3	307,9	213,2	286,0	240,1	229,1	184,8	262,8	272,2	-21,7
	Categoría D		281,9	312,4	224,1	322,5	230,0	259,5	195,3	286,6	279,9
Categoría E: Hembras de más de 12 meses	Muy buena y poco cubierta (U-2)	375,8	407,4	409,3	468,0	425,4	321,5	391,7	412,1	416,9	-1,8
	Muy buena y cubierta (U-3)	365,7	408,7	402,7	462,0	457,1	324,6	384,8	419,6	424,5	-5,1
	Buena y poco cubierta (R-2)	367,8	389,5	392,8	383,0	433,3	312,6	384,0	403,9	376,5	4,4
	Buena y cubierta (R-3)	360,8	395,8	383,3	393,0	411,9	315,4	371,8	409,9	383,0	0,1
	Buena y grasa (R-4)	354,5	395,6	386,9	371,0	385,9	314,2		407,6	395,4	-2,1
	Menos buena y poco cubierta (O-2)	281,7	359,3	321,2	312,0	284,1	285,7	356,5	362,5	302,2	6,3
	Menos buena y cubierta (O-3)	295,7	378,2	348,9	329,0	267,6	291,8	337,5	379,0	331,8	5,2
	Menos buena y grasa (O-4)	298,5	380,9	345,5	322,0	295,2	294,2		389,4	370,1	-6,6
	Categoría E		340,9	391,1	389,8	411,3	435,1	299,8	371,6	401,2	382,6
Categoría Z: Canales de machos y hembras de más de 8 y menos de 12 meses	Muy buena y poco cubierta (U-2)		395,5	424,1		454,6		390,8		428,7	-1,1
	Muy buena y cubierta (U-3)			400,8				392,1	395,7	400,6	0,0
	Buena y poco cubierta (R-2)	308,8		389,8		439,9		363,2		385,1	1,2
	Buena y cubierta (R-3)			381,6		398,3	307,1	375,4	386,5	382,0	-0,1
	Menos buena y poco cubierta (O-2)	170,1		332,9		424,0	287,1	330,6		342,3	-2,7
	Menos buena y cubierta (O-3)			339,9		390,0	255,3	358,7	376,1	347,2	-2,1
	Categoría Z		223,7	395,5	367,5		449,2	281,0	349,2	380,6	368,9

**2.- PRECIO MEDIO NACIONAL DE ANIMALES VIVOS DE LA ESPECIE BOVINA EN MERCADOS REPRESENTATIVOS
(R(UE) N° 807/2013)**

CATEGORIA	Alemania (DE)	Irlanda (IE)	España (ES)	Francia (FR)	Italia (IT)	Polonia (PL)	Reino Unido (UK)	UE-28	% España / UE
Bovinos de mas de 6 y menos de 12 meses (Euros/100 kg vivo) (Media ponderada Frison y Cruzado)	179,00	242,00	249,87	264,00	287,00	236,67	248,57	242,50	3,04
Terberos de 8 días a 4 semanas (Euros/cabeza):									
. FRISON/PAIS	101,62	125,17	96,25	97,00	101,82	142,99	48,12	98,31	-2,09
. CRUZADO	178,10	210,13	230,00	212,00	274,45	179,02	202,04	212,72	8,12

PRECIOS DE MERCADO. PAÍSES MIEMBROS UE
Semana 13 (del 27 de marzo al 02 de abril). Año 2017

B) OVINO

PRECIO MEDIO NACIONAL DE CANALES DE OVINO EN MERCADOS REPRESENTATIVOS (R(CE) No 315/2002)
(EUROS\100 kg CANAL)

CATEGORIA	Bélgica (BE)	Alemania (DE)	España (ES)	Francia (FR)	Irlanda (IE)	Italia (IT)	Holanda (NL)	Polonia (PL)	Portugal (PT)	Reino Unido (UK)	UE-28	% España / UE
Canales de Corderos Pesados (>13 kg)	506,40	550,60	460,27	578,00	472,45	475,00	510,61	360,76		477,53	480,87	-4,28
Canales de Corderos Ligeros (<13 kg)			509,40			544,00		432,89	414,00		494,00	3,12

C) PORCINO

PRECIO MEDIO NACIONAL DE LA ESPECIE PORCINA, SEGÚN MODELO COMUNITARIO DE CLASIFICACIÓN (R(CE) No 1249/2008 y R(UE) No 148/2014)
(EUROS\100 kg CANAL)

CATEGORIA	Bélgica (BE)	Alemania (DE)	España (ES)	Francia (FR)	Irlanda (IE)	Italia (IT)	Holanda (NL)	Polonia (PL)	Portugal (PT)	Reino Unido (UK)	UE-28	% España / UE
Porcino. Clase S (>60% magro)	152,20	174,24	163,24	163,00	164,28		150,49	165,49	177,00	178,55	163,47	-0,14
Porcino. Clase E (60-55% magro)	143,00	169,14	156,64	155,00	163,72	178,00	149,58	162,03	177,00	175,79	161,75	-3,16
Porcino. Clase R (50-45% magro)		137,25	162,44			199,00				143,44	197,00	-17,54
Lechones (Euros/unidad)	59,00	65,40	56,68	46,40		90,58	53,00	44,95	46,00	67,45	57,28	-1,05

D) POLLOS Y HUEVOS

PRECIO MEDIO NACIONAL DE CANALES DE POLLOS (65% RENDIMIENTO), Y DE HUEVOS, MEDIA DE LAS CLASES L Y M
SEGÚN MODELO COMUNITARIO DE CLASIFICACIÓN (R(CE) No 546/2003)

CATEGORIA	Bélgica (BE)	Alemania (DE)	España (ES)	Francia (FR)	Irlanda (IE)	Italia (IT)	Holanda (NL)	Polonia (PL)	Portugal (PT)	Reino Unido (UK)	UE-28	% España / UE
Pollos. 65% de rendimiento (Euros/100kg canal)	168,00	266,00	156,54	230,00	97,77	192,50	171,00	120,41	130,00	150,65	176,76	-11,44
Huevos. Media Clases L y M (Euros/100 kg)	117,71	146,21	109,81	122,92	137,24	163,89	116,00	128,18	138,23	107,25	130,18	-15,65



GOBIERNO
DE ESPAÑA

MINISTERIO
DE AGRICULTURA Y PESCA,
ALIMENTACIÓN Y MEDIO AMBIENTE