



11 de octubre 2017

Índice:

1. Precios Medios Nacionales, comentarios y gráficos

2. Precios en Mercados Representativos UE (nacionales)

- 2.1 Cereales
- 2.2 Vinos
- 2.3 Aceites y Semillas
- 2.4 Frutas y Hortalizas
- 2.5 Vacuno
- 2.6 Ovino
- 2.7 Porcino

3. Precios en Mercados Representativos UE (semana anterior)



GOBIERNO
DE ESPAÑA

MINISTERIO
DE AGRICULTURA Y PESCA,
ALIMENTACIÓN Y MEDIO AMBIENTE

SECRETARÍA GENERAL TÉCNICA

Subdirección General de Estadística

sgestadi@mapama.es

<http://www.mapama.gob.es/es/estadistica/temas/default.aspx>

Publicación elaborada por la
Secretaría General Técnica
Subdirección General de Estadística



**MINISTERIO
DE AGRICULTURA Y PESCA,
ALIMENTACIÓN Y MEDIO AMBIENTE**

Edita

© Ministerio de Agricultura y Pesca, Alimentación y Medio Ambiente
Secretaría General Técnica
Centro de Publicaciones
Catálogo de Publicaciones de la Administración General del Estado:
<http://publicacionesoficiales.boe.es/>

N.I.P.O.: 280-15-017-3

Se permite la utilización, copia o reproducción de los datos de este Boletín siempre que se cite expresamente su procedencia

PRECIOS MEDIOS NACIONALES AGRÍCOLAS

| PRODUCTOS AGRÍCOLAS (especificaciones) | | Semana 39 24/09-01/10 | Semana 40 02-08/10 | Variación semanal euros | Variación semanal % |
|--|--|--------------------------|-----------------------|-------------------------------|---------------------------|
| CEREALES, alfalfa y pisa de girasol | | | | | |
| (1) | Trigo blando panificable (€/t) | 180,03 | 182,12 | 2,09 | 1,16 |
| (1) | Trigo duro (€/t) | 232,14 | 232,14 | 0,00 | 0,00 |
| (1) | Cebada pienso (€/t) | 170,00 | 173,25 | 3,25 | 1,91 |
| (1) | Cebada malta (€/t) | 178,20 | 177,51 | -0,69 | -0,39 |
| (1) | Maíz grano (€/t) | 172,94 | 167,99 | -4,95 | -2,86 |
| (4) | Arroz cáscara (€/t) | 289,21 | 282,30 | -6,91 | -2,39 |
| (1) | Alfalfa (€/t) | 154,77 | 154,77 | 0,00 | 0,00 |
| (1) | Pisa de girasol (€/t) | 332,39 | 330,86 | -1,52 | -0,46 |
| VINOS | | | | | |
| (2) | Vino blanco sin DOP/IGP (€/hectolitro) | 36,58 | 38,31 | 1,73 | 4,73 |
| (2) | Vino tinto sin DOP/IGP, 12 p. color (€/hectolitro) | 45,24 | 46,47 | 1,23 | 2,72 |
| (2) | Vino blanco DOP/IGP Rueda (€/hectolitro) | 145,75 | 145,75 | 0,00 | 0,00 |
| (2) | Vino tinto DOP/IGP Rioja (€/hectolitro) | 154,43 | 154,43 | 0,00 | 0,00 |
| ACEITES VEGETALES | | | | | |
| (3) | Aceite de oliva virgen extra < 0,8° (€/100 kg) | 371,63 | 373,93 | 2,30 | 0,62 |
| (3) | Aceite de oliva virgen, de 0,8° a 2° (€/100 kg) | 364,24 | 365,19 | 0,95 | 0,26 |
| (3) | Aceite de oliva lampante > 2° (€/100 kg) | 357,12 | 358,48 | 1,36 | 0,38 |
| (3) | Aceite de oliva refinado (€/100 kg) | 365,25 | 366,92 | 1,67 | 0,46 |
| (3) | Aceite de oliva orujo crudo (€/100 kg) | 195,69 | 195,69 | 0,00 | 0,00 |
| (3) | Aceite de oliva orujo refinado (€/100 kg) | 251,67 | 251,34 | -0,33 | -0,13 |
| (3) | Aceite de girasol refinado (€/100 kg) | 77,83 | 77,71 | -0,12 | -0,16 |
| FRUTAS | | | | | |
| (4) | Clementina (€/100 kg) | 33,45 | 33,35 | -0,10 | -0,29 |
| (4) | Limón (€/100 kg) | 46,64 | 47,28 | 0,64 | 1,37 |
| (4) | Naranja (€/100 kg) | 22,17 | 22,30 | 0,13 | 0,58 |
| (4) | Ciruela (€/100 kg) | 58,33 | 77,50 | 19,17 | 32,86 |
| (4) | Melocotón (€/100 kg) | 43,10 | 54,55 | 11,46 | 26,59 |
| (4) | Manzana Golden (€/100 kg) | 44,68 | 45,52 | 0,84 | 1,87 |
| (4) | Pera Blanquilla (€/100 kg) | 53,46 | 51,63 | -1,82 | -3,41 |
| (4) | Uva de mesa (€/100 kg) | 57,94 | 57,49 | -0,45 | -0,77 |
| (4) | Plátano (€/100 kg) | 51,19 | 61,64 | 10,45 | 20,41 |
| HORTALIZAS | | | | | |
| (4) | Acelga (€/100kg) | 54,22 | 52,99 | -1,23 | -2,26 |
| (4) | Ajo seco (€/100kg) | 122,96 | 129,21 | 6,25 | 5,08 |
| (4) | Berenjena (€/100 kg) | 52,83 | 44,33 | -8,50 | -16,10 |
| (4) | Calabacín (€/100 kg) | 93,95 | 99,69 | 5,74 | 6,11 |
| (4) | Cebolla (€/100 kg) | 18,88 | 14,57 | -4,31 | -22,83 |
| (4) | Champiñón (€/100kg) | 152,45 | 160,05 | 7,61 | 4,99 |
| (4) | Judía verde tipo plana (€/100 kg) | 189,94 | 159,12 | -30,82 | -16,22 |
| (4) | Lechuga Romana (€/100 ud) | 16,80 | 19,35 | 2,55 | 15,17 |
| (4) | Melón, Piel de Sapo (€/100 kg) | 35,18 | 35,00 | -0,18 | -0,52 |
| (4) | Pepino (€/100 kg) | 32,32 | 34,07 | 1,75 | 5,40 |
| (4) | Pimiento verde tipo italiano (€/100 kg) | 67,82 | 75,69 | 7,87 | 11,61 |
| (4) | Sandía (€/100 kg) | 14,14 | 13,21 | -0,93 | -6,56 |
| (4) | Tomate liso (€/100 kg) | 91,15 | 77,00 | -14,15 | -15,52 |
| (4) | Zanahoria (€/100 kg) | 11,21 | 11,00 | -0,21 | -1,87 |
| (4) | Patata (€/100 kg) | 7,74 | 7,17 | -0,57 | -7,31 |

Posición comercial:

(1) Entrada industria; (2) Salida bodega; (3) Salida almazara; (4) Granel: sobre árbol, finca, almacén, agricultor, alhóndiga, lonja

COMENTARIOS DE MERCADO

● **CEREALES** (▼▲): Diferente comportamiento en los precios medios de los cereales grano con bajadas en maíz grano (-2,86%), arroz cáscara (-2,39%) y cebada malta (-0,39%), y subidas en cebada pienso 1,91% y trigo blando panificable 1,16%. El trigo duro permanece estable.

● **VINOS** (▲=): Importante subida en los precios medios de los vinos sin DOP/IGP, sobre todo en blanco con un 4,73%; el tinto sube un 2,72%.

Los precios medios de los vinos con DOP/IGP blanco Rueda y tinto Rioja permanecen estables.

● **ACEITES VEGETALES** (▲▼): Ligeros incrementos en los precios medios de los aceites de oliva, excepto en el de orujo refinado que desciende un (-0,13%). Virgen extra 0,62%, oliva refinado 0,46%, lampante 0,38% y oliva virgen 0,26%. El aceite de orujo crudo de oliva permanece estable.

El aceite de girasol refinado desciende un (-0,16%).

● **CÍTRICOS** (▲▼): Estabilidad en los precios medios nacionales en origen de los cítricos de referencia, con variaciones inferiores al 2%: *limón* (1,37%), *naranja tipo Navel* (0,58%) y *clementina* (-0,29%).

● **FRUTA DE HUESO** (▲): Importantes subidas en las cotizaciones de la fruta de hueso de esta semana, impulsadas desde los mercados aragoneses: *ciruela* (32,86%) y *melocotón* (26,59%).

● **FRUTA DE PEPITA** (▼▲): Pocas variaciones en fruta de pepita: *pera Blanquilla* (-3,41%), *uva de mesa* (-0,77%) y *manzana Golden* (1,87%).

-Destacable también la habitual subida otoñal del precio medio del *plátano canario* (20,41%).

● **HORTALIZAS** (▼▲): Disparidad de tendencias en las variaciones semanales de los precios en origen de los hortalizas, con variaciones, en general, tampoco demasiado relevantes en comparación con las registradas en otros momentos del año. Entre los que suben, destacan la *lechuga romana* (15,17%) y el *pimiento verde italiano* (11,61%). Sobresalen entre los descendentes la *cebolla* (-22,83%), la *judía verde plana* (-16,22%), la *berenjena* (-16,10%) y el *tomate redondo liso* (-15,52%). El precio en origen de la *patata*, que vuelve a bajar (-7,31%), se mantiene en cotas muy reducidas.

PRECIOS MEDIOS NACIONALES AGRÍCOLAS

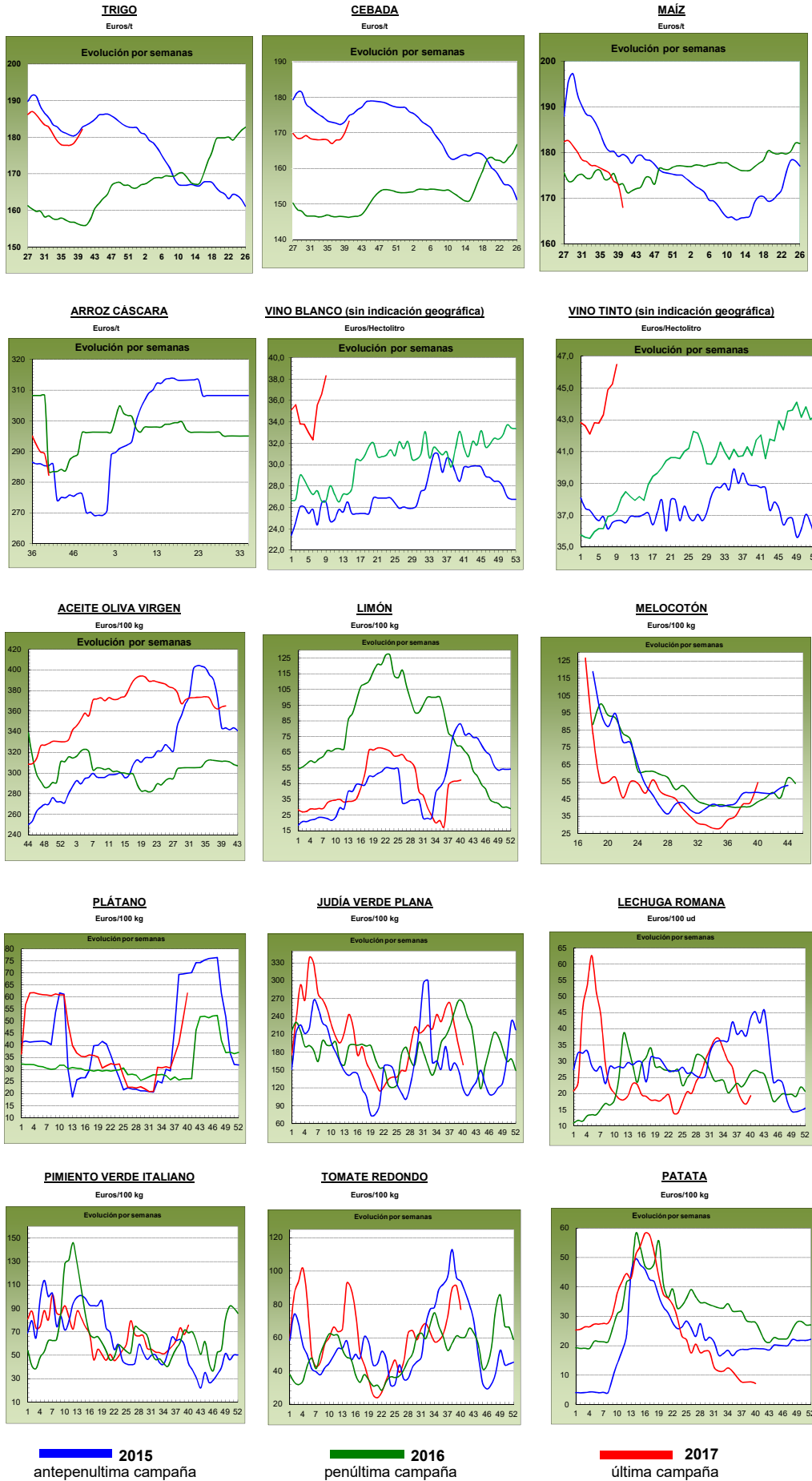

PRECIOS MEDIOS NACIONALES GANADEROS

| PRODUCTOS GANADEROS (especificaciones) | | Semana 39 25/09-01/10 | Semana 40 02-08/10 | Variación semanal euros | Variación semanal % |
|---|--|--|-----------------------|-------------------------------|---------------------------|
| VACUNO | | | | | |
| (5) | Ternera, 180-300 kilos (€/100 kg canal) | 391,15 | 391,94 | 0,79 | 0,20 |
| (5) | Machos de 12 a 24 meses (Clase R) (€/100 kg canal) | 386,70 | 384,78 | -1,92 | -0,50 |
| (5) | Animales de 8 a 12 meses (Clase R) (€/100 kg canal) | 395,12 | 398,95 | 3,83 | 0,97 |
| (5) | Bovino vivo, conjunto categorías (€/100 kg vivo) | 201,21 | 201,51 | 0,30 | 0,15 |
| CORDERO | | | | | |
| (5) | Corderos 9-19 kilos (€/100 kg canal) | 683,40 | 683,54 | 0,14 | 0,02 |
| (5) | Corderos 12-16 kilos (€/100 kg canal) | 658,91 | 659,16 | 0,25 | 0,04 |
| PORCINO | | | | | |
| (5) | Porcino >60% magro (Clase S) (€/100 kg canal) | 164,07 | 156,83 | -7,24 | -4,41 |
| (5) | Porcino 60-55% magro (Clase E) (€/100 kg canal) | 160,37 | 153,50 | -6,87 | -4,28 |
| (5) | Porcino 55-50% magro (Clase U) (€/100 kg canal) | 166,92 | 160,43 | -6,49 | -3,89 |
| (5) | Porcino 50-45% magro (Clase R) (€/100 kg canal) | 167,53 | 161,31 | -6,22 | -3,71 |
| (5) | Lechon 20 kg (€/unidad) | 32,89 | 33,68 | 0,79 | 2,40 |
| POLLO | | | | | |
| (6) | Pollo, media de canales del 83% y 65% rdto. (€/100 kg canal) | 156,15 | 153,41 | -2,74 | -1,75 |
| (6) | Pollo P10 (83% rdto.) (€/100 kg canal) | 154,40 | 153,56 | -0,84 | -0,54 |
| (6) | Pollo P90 (65% rdto.) (€/100 kg canal) | 156,37 | 153,39 | -2,98 | -1,91 |
| HUEVOS | | | | | |
| (7) | Huevos, media Clase L y M (€/100 kg) | 119,62 | 127,84 | 8,22 | 6,87 |
| (7) | Huevos - Clase L (€/docena) | 0,97 | 1,03 | 0,06 | 6,19 |
| (7) | Huevos - Clase M (€/docena) | 0,84 | 0,91 | 0,07 | 8,33 |
| CONEJO | | | | | |
| (8) | Conejo 1,8-2,2 kilo, vivo (€/100 kg) | 192,51 | 197,83 | 5,32 | 2,76 |
| LECHE Y PRODUCTOS LÁCTEOS | | | | | |
| (10) | Suero de leche en polvo (€/100 kg) | 82,37 | 83,51 | 1,14 | 1,38 |
| (9) | Leche de vaca (€/100 litros). Fuente: FEAGA | Precio agosto 2017: 31,60 €/100 litros (*) | | | |
| MIEL | | | | | |
| (11) | Miel multifloral a granel (€/100 kg) | Precio agosto 2017: 350,47 €/100 kg | | | |

Posición comercial:

- (5) Entrada matadero; (6) Salida muelle matadero; (7) Salida muelle centro de embalaje; (8) Salida granja; (9) Precio pagado al ganadero
 (10) Precio franco fábrica sin impuestos ni costes; (11) Venta a la industria o mayorista

COMENTARIOS DE MERCADO

- **VACUNO:** Los precios de la carne de vacuno están muy condicionados por los altos niveles que presentan, repercutiéndose a las cotizaciones de las **canales** porcentajes limitados para no ahuyentar a la demanda. La oferta va decreciendo y, esta semana, las variaciones registradas han sido del 0,20% en las canales de terneras, (-0,50%) en las de los machos 12-24 meses y 0,97% en las de los animales 8-12 meses. Respecto a los animales con destino vida (=), prosiguen las alzas en sus cotizaciones (0,15%) debido a una disminución nacional de la oferta y a un aumento de la demanda, sumándose a los destinos clásicos, países como Libia y Egipto.
- **CORDERO (=):** Repetición de cotizaciones en las canales de los corderos (0,03% de media en sus diferentes clasificaciones). La oferta sigue muy escasa en campo, pero se ha paralizado la demanda a estos precios tan elevados, por lo que repercutir las subidas en los precios de los animales vivos a la carne es muy complicado.
- **PORCINO (▼):** Las **canales de porcino de capa blanca** registran descensos de cotizaciones del (-4,07%), de media en sus diferentes clasificaciones. Estas bajadas se producen en todo el mercado europeo, debido a un aumento de la oferta y un mantenimiento de la demanda. Con estas bajadas se intenta atraer a comercializadores asiáticos, sobre todo chinos, que tienen su mirada en los mercados americanos, favorecidos por precios más competitivos que los europeos y con un favorable tipo de cambio €/\$. Subida del 2,40% en el precio de los **lechones base 20 kg (▲)**. Se amplía la oferta de estos animales, que no encuentran problemas en su comercialización, pues la demanda sigue muy activa.
- **POLLOS (▼):** Una semana más se anotan precios a la baja en las canales de pollos (-1,75%). Desde el mes de julio los precios han descendido un (-14,08%). La oferta sigue superando ampliamente a la demanda.
- **HUEVOS (▲):** La elevada demanda europea proveniente de los mercados europeos, creciente semana a semana, provoca una importante subida en las cotizaciones de los huevos (6,19% en la Clase L y 8,33% en la Clase M).
- **CONEJO (▲):** Se sigue reduciendo la oferta de conejos vivos de granja, por lo que los precios suben un 2,76%.
- **PRODUCTOS LÁCTEOS (▲):** En el mes de agosto, el precio de la **leche de vaca** (Fuente: FEAGA) aumentó un 1,94% respecto al mes precedente. Subida del 1,38% en el precio semanal del **suero de leche en polvo**.

PRECIOS MEDIOS NACIONALES GANADEROS

VACUNO VIVO

Euro/100 kg vivo

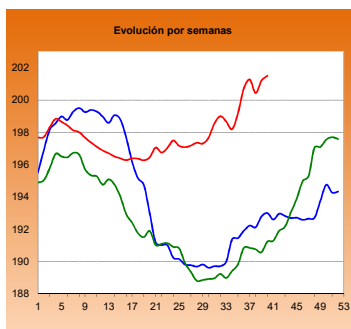

MACHOS 12-24 MESES (Clase R)

Euro/100 kg canal

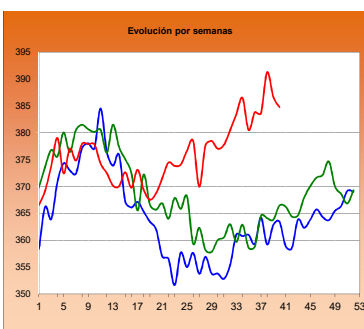

TERNERAS (Conjunto de Clases)

Euro/100 kg canal

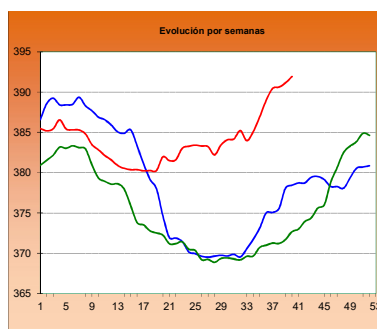

ANIMALES DE 8-12 MESES (Clase R)

Euro/100 kg canal

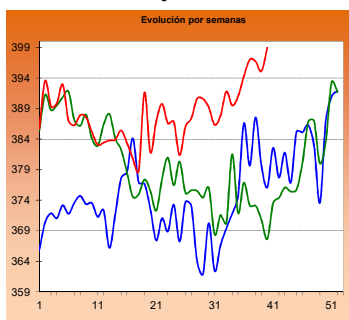

CORDERO 12-16 kilos

Euro/100 kg canal

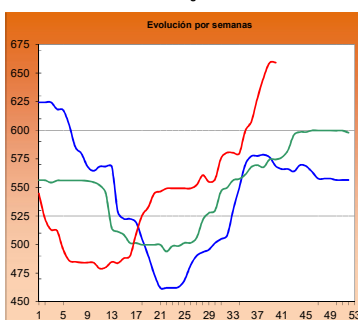

CORDERO 9-19 kilos

Euro/100 kg canal

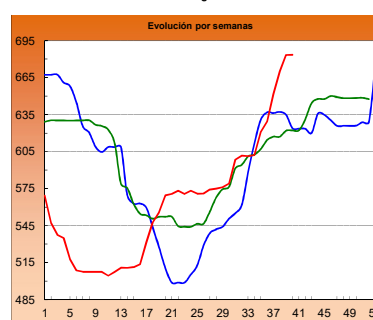

PORCINO >60% magro (Clase S)

Euro/100 kg canal

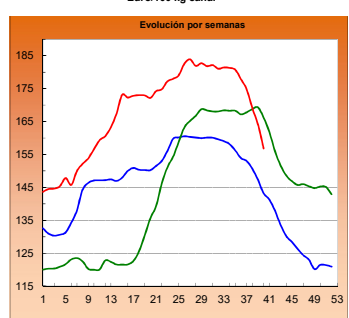

PORCINO 60-55% magro (Clase E)

Euro/100 kg canal

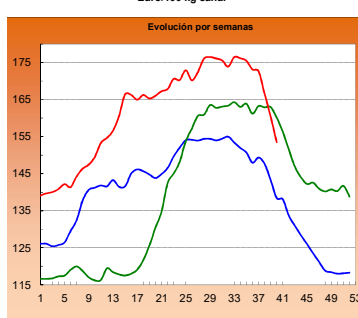

LECHONES Base 20 kg

Euro/unidad

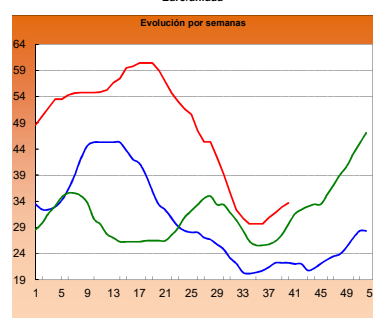

POLLO Canales del 83% y 65% rdto.

Euro/100 kg canal

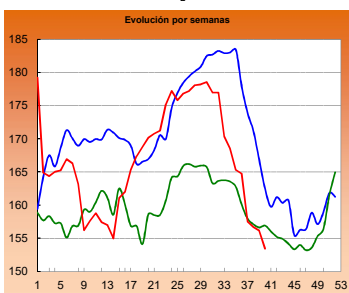

POLLO P90

Euro/100 kg canal

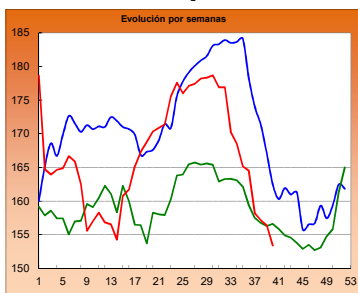

POLLO P10

Euro/100 kg canal

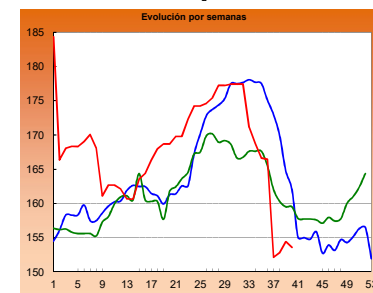

HUEVOS Clase L

Euro/ Docena

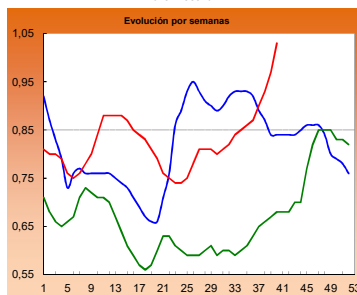

HUEVOS Clase M

Euro/ Docena

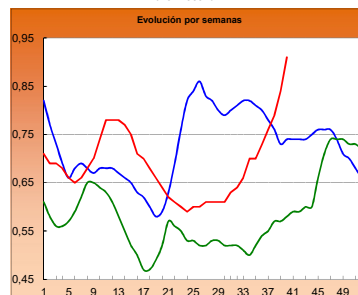

CONEJO VIVO

Euro/100 kg vivo

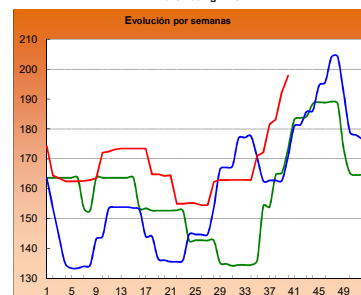
2015
2016
2017

| |
|---|
| I-2 PRECIOS EN MERCADOS REPRESENTATIVOS - CEREAL |
|---|

Precios en Euro/Tonelada

REGLAMENTO (UE) N° 1272/2009 DE LA COMISION. Artículo 56, apartado 3.

Precios de comercio al por mayor. Mercancía nacional y/o importada, sobre vehículo

| PRODUCTO | MERCADO REPRESENTATIVO | Semana 25/09-01/10 2017 | Semana 02-08/10 2017 | Variación € |
|--------------------------|------------------------|-------------------------------|----------------------------|----------------|
| Trigo Blando Panificable | Albacete | 176,00 | 178,00 | 2,00 |
| | Ávila | 187,00 | 189,00 | 2,00 |
| | Barcelona | 187,00 | 190,00 | 3,00 |
| | Burgos | 181,30 | 183,10 | 1,80 |
| | Cádiz | 185,00 | 185,00 | 0,00 |
| | Huesca | 179,00 | 182,00 | 3,00 |
| | León | 182,60 | 182,80 | 0,20 |
| | Lérida | 173,00 | 176,00 | 3,00 |
| | Madrid | 186,00 | 188,00 | 2,00 |
| | Murcia | 172,00 | 176,00 | 4,00 |
| | Navarra | 183,00 | 186,00 | 3,00 |
| | Palencia | 182,20 | 184,20 | 2,00 |
| | Pontevedra | 186,00 | 188,00 | 2,00 |
| | Salamanca | 191,00 | 192,00 | 1,00 |
| | Segovia | 186,20 | 189,00 | 2,80 |
| | Sevilla | 183,00 | 183,00 | 0,00 |
| | Soria | 177,40 | 177,60 | 0,20 |
| | Tarragona | 173,00 | 176,00 | 3,00 |
| | Valladolid | 182,40 | 185,00 | 2,60 |
| Zamora | 182,70 | 182,90 | 0,20 | |
| Trigo Duro | Córdoba | 235,00 | 235,00 | 0,00 |
| | Zaragoza | 230,00 | 230,00 | 0,00 |

I-2 PRECIOS EN MERCADOS REPRESENTATIVOS - CEREAL

Precios en Euro/Tonelada

REGLAMENTO (UE) N° 1272/2009 DE LA COMISION. Artículo 56, apartado 3.**Precios de comercio al por mayor. Mercancía nacional y/o importada, sobre vehículo**

| PRODUCTO | MERCADO REPRESENTATIVO | Semana 25/09-01/10 2017 | Semana 02-08/10 2017 | Variación € |
|----------------------|-------------------------------|-------------------------------|----------------------------|----------------|
| Cebada Pienso | Albacete | 161,50 | 163,70 | 2,20 |
| | Ávila | 179,00 | 181,00 | 2,00 |
| | Ciudad Real | 170,00 | 171,10 | 1,10 |
| | La Coruña | 170,00 | 175,00 | 5,00 |
| | Cuenca | 163,00 | 166,00 | 3,00 |
| | Gerona | 172,00 | 174,00 | 2,00 |
| | Granada | 169,00 | 172,00 | 3,00 |
| | Huesca | 165,00 | 166,00 | 1,00 |
| | León | 175,00 | 178,00 | 3,00 |
| | Lérida | 165,00 | 168,00 | 3,00 |
| | Murcia | 165,00 | 167,00 | 2,00 |
| | Palencia | 173,00 | 175,00 | 2,00 |
| | Pontevedra | 176,00 | 183,00 | 7,00 |
| | Segovia | 180,00 | 183,00 | 3,00 |
| | Sevilla | 175,00 | 178,00 | 3,00 |
| | Teruel | 168,00 | 168,00 | 0,00 |
| | Valladolid | 177,00 | 180,00 | 3,00 |
| | Zamora | 175,00 | 178,00 | 3,00 |
| | Zaragoza | 168,00 | 168,00 | 0,00 |
| Cebada Malta | Albacete | 188,00 | 188,00 | 0,00 |
| | Burgos | 169,00 | 170,00 | 1,00 |
| | Cuenca | 188,00 | 188,00 | 0,00 |
| | Huesca | 192,00 | 186,00 | -6,00 |
| | Navarra | 172,00 | 172,00 | 0,00 |
| | Palencia | 167,00 | 168,00 | 1,00 |
| | Valladolid | 167,00 | 168,00 | 1,00 |

I-2 PRECIOS EN MERCADOS REPRESENTATIVOS - CEREAL

Precios en Euro/Tonelada

REGLAMENTO (UE) N° 1272/2009 DE LA COMISION. Artículo 56, apartado 3.

Maíz grano, precios de comercio al por mayor. Mercancía nacional y/o importada, sobre vehículo

Arroz cáscara, arroz blanco precios salida almacén agricultor

| PRODUCTO | MERCADO REPRESENTATIVO | Semana 25/09-01/10 2017 | Semana 02-08/10 2017 | Variación € |
|----------------------------------|------------------------|-------------------------------|----------------------------|----------------|
| Maíz Grano | Badajoz | 180,00 | 180,00 | 0,00 |
| | Barcelona | 175,00 | 174,00 | -1,00 |
| | Cáceres | 180,00 | 180,00 | 0,00 |
| | La Coruña | 172,00 | 172,00 | 0,00 |
| | Gerona | 175,00 | 174,00 | -1,00 |
| | Huesca | 171,00 | 171,00 | 0,00 |
| | León | 172,40 | 140,73 | -31,67 |
| | Lérida | 167,00 | 166,00 | -1,00 |
| | Madrid | 180,00 | 184,00 | 4,00 |
| | Murcia | 168,00 | 166,00 | -2,00 |
| | Navarra | 172,00 | 172,00 | 0,00 |
| | Sevilla | 180,00 | 180,00 | 0,00 |
| | Valencia | 171,00 | 170,00 | -1,00 |
| | Zaragoza | 173,00 | 173,00 | 0,00 |
| Arroz cáscara (Indica) | Badajoz | 265,59 | 265,59 | 0,00 |
| | Sevilla | 295,00 | 277,50 | -17,50 |
| | Valencia | 260,00 | 260,00 | 0,00 |
| Arroz cáscara (Japónica) | Badajoz | 287,36 | 287,36 | 0,00 |
| | Sevilla | 310,00 | 300,00 | -10,00 |
| | Valencia | 285,00 | 285,00 | 0,00 |
| Arroz blanco (Indica) | Badajoz | 569,00 | 569,00 | 0,00 |
| | Sevilla | 490,00 | 490,00 | 0,00 |
| | Valencia | 550,00 | 550,00 | 0,00 |
| Arroz blanco (Japónica) | Badajoz | 602,00 | 602,00 | 0,00 |
| | Sevilla | 500,00 | 500,00 | 0,00 |
| | Valencia | 565,00 | 565,00 | 0,00 |
| Arroz blanco vaporizado (Indica) | Badajoz | 622,75 | 622,75 | 0,00 |
| | Sevilla | 612,00 | 612,00 | 0,00 |
| | Valencia | 595,00 | 595,00 | 0,00 |
| Arroz partido | Badajoz | 295,90 | 295,90 | 0,00 |
| | Sevilla | 307,00 | 307,00 | 0,00 |
| | Valencia | 325,00 | 325,00 | 0,00 |

**I-3 PRECIOS EN MERCADOS REPRESENTATIVOS
VINOS BLANCOS Y TINTOS**

Rg EJECUCIÓN (UE) 2017/1185 (Art 11 letra a. Anexo II 3) de la COMISIÓN

En €/hectolitro, salida bodega, a granel, pago al contado sin I.V.A.

| PRODUCTO | MERCADO REPRESENTATIVO | Semana 25/9 - 1/10 39 2017 | Semana 2 - 8/10 40 2017 | Variación € |
|--------------------------------|---|---|--|------------------------|
| VINO BLANCO sin DOP/IGP | | | | |
| | Albacete | 38,28 | 37,85 | -0,42 |
| | Badajoz | 41,02 | 41,02 | 0,00 |
| | Ciudad Real | 33,32 | 35,61 | 2,29 |
| | Cuenca | 34,43 | 35,14 | 0,70 |
| | Toledo | 38,96 | 41,67 | 2,71 |
| VINO TINTO sin DOP/IGP | | | | |
| | Precio de vino tinto referido al producto de 12 puntos de color | | | |
| | Albacete | 41,14 | 42,69 | 1,55 |
| | Ciudad Real | 44,60 | 44,60 | 0,00 |
| | Cuenca | 47,28 | 45,24 | -2,03 |
| | Badajoz | 51,92 | 51,92 | 0,00 |
| | Murcia | 40,11 | 39,55 | -0,56 |
| | Toledo | 37,04 | 42,13 | 5,08 |
| | Valencia | 55,64 | 57,75 | 2,11 |
| VINO BLANCO con DOP/IGP | | | | |
| | RUEDA | 145,75 | 145,75 | 0,00 |
| VINO TINTO con DOP/IGP | | | | |
| | RIOJA | 154,43 | 154,43 | 0,00 |

I-4 PRECIOS EN MERCADOS REPRESENTATIVOS DE ACEITES

Aceites. Precios sobre almazara, en €/100 kg, sin I.V.A.Rgto C.E. 865/04 y 826/08

Semilla de girasol. Precios en centros de demanda, en €/100 kg, sin I.V.A. Rgto C.E.E. 3405/93

| PRODUCTO Y ESPECIFICACIONES | MERCADO REPRESENTATIVO | Semana 39 25/9 - 1/10 2017 | Semana 40 2 - 8/10 2017 | Variación € |
|---|---------------------------|-------------------------------------|-----------------------------------|----------------|
| ACEITE DE OLIVA VIRGEN EXTRA Menos de 0,8° | Badajoz | 373,75 | 375,00 | 1,25 |
| | Ciudad Real | 370,00 | 378,00 | 8,00 |
| | Córdoba | 376,50 | 376,50 | 0,00 |
| | Granada | 361,73 | 364,23 | 2,50 |
| | Jaén | 368,35 | 371,31 | 2,96 |
| | Málaga | 372,00 | 372,00 | 0,00 |
| | Sevilla | 382,63 | 383,25 | 0,62 |
| | Tarragona | 380,00 | 380,00 | 0,00 |
| | Toledo | 370,00 | 374,00 | 4,00 |
| ACEITE DE OLIVA VIRGEN De 0,8° a 2° | Badajoz | 362,50 | 362,50 | 0,00 |
| | Córdoba | 366,50 | 366,50 | 0,00 |
| | Granada | 358,00 | 361,50 | 3,50 |
| | Jaén | 362,54 | 364,09 | 1,55 |
| | Sevilla | 371,61 | 371,61 | 0,00 |
| | Cadiz | 360,00 | 361,00 | 1,00 |
| | Tarragona | 370,00 | 370,00 | 0,00 |
| | Toledo | 362,00 | 365,00 | 3,00 |
| ACEITE DE OLIVA LAMPANTE Más de 2° | Córdoba | 358,63 | 358,63 | 0,00 |
| | Granada | 357,00 | 359,50 | 2,50 |
| | Jaén | 357,30 | 358,91 | 1,60 |
| | Málaga | 355,00 | 355,00 | 0,00 |
| | Sevilla | 363,70 | 364,16 | 0,46 |
| | Tarragona | 342,50 | 347,50 | 5,00 |
| | Badajoz | 352,75 | 357,50 | 4,75 |
| ACEITE DE OLIVA REFINADO | Córdoba | 366,50 | 366,50 | 0,00 |
| | Jaén | 366,75 | 366,75 | 0,00 |
| | Tarragona | 362,50 | 367,50 | 5,00 |
| ACEITE DE ORUJO CRUDO | Córdoba | 198,00 | 198,00 | 0,00 |
| | Jaén | 199,08 | 199,08 | 0,00 |
| | Tarragona | 190,00 | 190,00 | 0,00 |
| ACEITE DE ORUJO REFINADO | Córdoba | 251,89 | 251,89 | 0,00 |
| | Jaén | 253,12 | 252,13 | -0,99 |
| | Tarragona | 250,00 | 250,00 | 0,00 |
| ACEITE DE GIRASOL REFINADO | Córdoba | 77,38 | 77,30 | -0,08 |
| | Sevilla | 77,13 | 76,84 | -0,28 |
| | Tarragona | 79,00 | 79,00 | 0,00 |
| PIPA DE GIRASOL | Andalucía | 340,90 | 340,04 <small>Estadística</small> | -0,86 |
| | Centro-Norte | 326,72 | 324,75 | -1,97 |

I-5 PRECIOS EN MERCADOS REPRESENTATIVOS - FRUTAS Y HORTALIZAS

PRECIOS DE PRODUCTOS NACIONALES
Mercados representativos de producción

Precios a la salida del centro de acondicionamiento de productos seleccionados, embalados y, en su caso, en palés (€/100 kg peso neto)

CÍTRICOS

| PRODUCTO | MERCADO | VARIEDAD O TIPO | CAT. | CALIBRE | DIA/MES | | | | | | |
|------------|-----------|---------------------------|------|---------|---------|--------|--------|--------|--------|--------|--------|
| | | | | | 2/10 | 3/10 | 4/10 | 5/10 | 6/10 | 7/10 | 8/10 |
| CLEMENTINA | Castellón | Arrufatina | I | 1x-3 | -- | -- | -- | -- | 108,94 | 107,40 | 118,34 |
| | Castellón | Clemenrubi/PRI23 | I | 1x-3 | -- | -- | -- | -- | 122,43 | 127,71 | 137,68 |
| | Valencia | Clemenrubi/PRI23 | I | 1x-3 | 120,00 | 100,00 | -- | 106,77 | 94,94 | -- | -- |
| | Castellón | Marisol | I | 1x-3 | -- | -- | -- | -- | 70,57 | 71,06 | -- |
| | Valencia | Marisol | I | 1x-3 | 90,00 | 90,00 | 86,80 | -- | 75,12 | -- | -- |
| | Castellón | Oronules | I | 1x-3 | -- | -- | -- | -- | 100,50 | 150,78 | 134,54 |
| LIMÓN | Alicante | Fino | I | 3-4 | 110,04 | 114,07 | 113,18 | 110,00 | 110,00 | -- | -- |
| | Málaga | Fino | I | 3-4 | 129,00 | 130,00 | 129,00 | 128,00 | 130,00 | -- | -- |
| | Murcia | Fino | I | 3-4 | 120,00 | 120,00 | 122,00 | 122,00 | 120,00 | -- | -- |
| | Alicante | Fino/Primofiori (1 corte) | I | 3-4 | -- | -- | -- | -- | 135,00 | -- | -- |
| SATSUMA | Valencia | Clausellina/Okitsu | I | 1x-3 | 76,50 | 71,79 | 98,00 | 71,79 | 68,78 | 77,70 | 98,00 |

FRUTAS DE PEPITA

| PRODUCTO | MERCADO | VARIEDAD O TIPO | CAT. | CALIBRE mm | DIA/MES | | | | | | |
|-------------|----------|-----------------------|------------|---------------|---------|--------|--------|--------|--------|--------|------|
| | | | | | 2/10 | 3/10 | 4/10 | 5/10 | 6/10 | 7/10 | 8/10 |
| MANZANA | Gerona | Fuji | I | 70-80 | 101,38 | 101,38 | 101,38 | 101,38 | 101,38 | -- | -- |
| | Gerona | Golden Delicious | I | 70-80 | 77,86 | 77,86 | 77,86 | 77,86 | 77,86 | -- | -- |
| | Lérida | Golden Delicious | I | 70-80 | 52,18 | 50,88 | 51,17 | 51,44 | 51,50 | -- | -- |
| | Zaragoza | Golden Delicious | I | 70-80 | 65,36 | 70,97 | 68,06 | 73,21 | -- | -- | -- |
| | Gerona | Granny Smith | I | 70-80 | 81,07 | 81,07 | 81,07 | 81,07 | 81,07 | -- | -- |
| | Lérida | Granny Smith | I | 70-80 | 59,00 | 59,00 | 59,00 | 59,00 | 59,00 | -- | -- |
| | Lérida | Red Chief | I | 70-80 | 59,00 | 59,00 | 58,00 | 58,00 | 59,00 | -- | -- |
| | Zaragoza | Red Chief | I | 70-80 | -- | -- | 79,71 | 78,07 | -- | -- | -- |
| | Gerona | Red Delicious | I | 70-80 | 79,96 | 79,96 | 79,96 | 79,96 | 79,96 | -- | -- |
| | Zaragoza | Reineta | I | 70-80 | -- | -- | -- | 73,79 | -- | -- | -- |
| | Gerona | Royal Gala | I | 70-80 | 86,08 | 86,08 | 86,08 | 86,08 | 86,08 | -- | -- |
| | Lérida | Royal Gala | I | 70-80 | 66,31 | 68,47 | 66,37 | 68,55 | 68,28 | -- | -- |
| | Zaragoza | Royal Gala | I | 70-80 | 72,16 | 75,90 | 74,50 | 90,24 | -- | -- | -- |
| | PERA | Lérida | Abbé Fétel | I | 70-75 | 90,00 | 92,00 | 90,00 | -- | 91,00 | -- |
| Lérida | | Blanquilla | I | 55-60 | 77,38 | 77,32 | 78,48 | 78,49 | 78,39 | -- | -- |
| Zaragoza | | Blanquilla | I | 55-60 | 79,53 | 84,42 | 85,39 | 88,18 | -- | -- | -- |
| Lérida | | Condesa (Alexandrina) | I | 55-60 | -- | -- | 65,00 | 67,00 | -- | -- | -- |
| La Rioja | | Conferencia | I | 60-65+ | 78,00 | 78,00 | 78,00 | 78,00 | 78,00 | -- | -- |
| Lérida | | Conferencia | I | 60-65+ | 80,03 | 81,96 | 80,49 | 80,05 | 79,61 | -- | -- |
| Navarra | | Conferencia | I | 60-65+ | 93,00 | 93,00 | 93,00 | 93,00 | 93,00 | -- | -- |
| Zaragoza | | Conferencia | I | 60-65+ | 79,35 | 73,52 | 72,74 | 71,35 | -- | -- | -- |
| Lérida | | Ercolini | I | 50-60 | 79,26 | 81,13 | 81,02 | 81,88 | 80,92 | -- | -- |
| Navarra | | Ercolini | I | 50-60 | 83,00 | 83,00 | 83,00 | 83,00 | 83,00 | -- | -- |
| Lérida | | Limonera | I | 60-65 | 67,12 | 63,40 | 69,16 | 69,49 | 68,02 | -- | -- |
| Navarra | | Limonera | I | 60-65 | 78,00 | 78,00 | 78,00 | 78,00 | 78,00 | -- | -- |
| Lérida | | Red Bartlett | I | 60-65 | -- | 63,00 | 63,00 | -- | 68,00 | -- | -- |
| Lérida | | Williams | I | 65+-75+ | -- | -- | -- | 66,00 | 65,00 | -- | -- |
| Zaragoza | | Williams | I | 65+-75+ | -- | 81,25 | -- | -- | -- | -- | -- |
| UVA DE MESA | Murcia | Autumn Royal | I | - | 174,00 | 170,00 | 170,00 | 165,00 | 170,00 | -- | -- |
| | Alicante | Dª. Maria | I | - | -- | -- | -- | -- | -- | 106,71 | -- |
| | Alicante | Moscatel Italia | I | - | -- | -- | -- | -- | -- | 110,79 | -- |
| | Murcia | Napoléon | I | - | 88,00 | 88,00 | 85,00 | 85,00 | 84,00 | -- | -- |
| | Alicante | Red Globe | I | - | -- | -- | -- | -- | -- | 114,47 | -- |

FRUTAS DE HUESO

| PRODUCTO | MERCADO | VARIEDAD O TIPO | CAT. | CALIBRE | DIA/MES | | | | | | |
|-----------|----------|--------------------|------|---------|---------|-------|-------|-------|-------|-------|------|
| | | | | | 2/10 | 3/10 | 4/10 | 5/10 | 6/10 | 7/10 | 8/10 |
| MELOCOTÓN | Lérida | Pulpa Amarilla | I | A/B | 52,00 | 52,00 | 52,00 | 51,00 | 53,00 | -- | -- |
| | Teruel | Pulpa Amarilla | I | A/B | -- | -- | 95,95 | 62,50 | -- | 95,29 | -- |
| | Zaragoza | Pulpa Amarilla | I | A/B | 59,05 | 61,24 | 59,02 | 61,96 | -- | -- | -- |
| | Lérida | Pulpa Blanca | I | A/B | 63,00 | 63,00 | -- | 63,00 | 63,00 | -- | -- |
| NECTARINA | Zaragoza | Pulpa Amarilla | I | A/B | 63,29 | 61,36 | 62,86 | -- | -- | -- | -- |
| PARAGUAYA | Lérida | - | - | A/B | 64,00 | 64,00 | 63,00 | 65,00 | 64,00 | -- | -- |

I-5 b FRUTAS Y HORTALIZAS

PRECIOS DE PRODUCTOS NACIONALES
Mercados representativos de producción

Referencia: Reglamento Delegado (UE) 2017/891 de la Comisión, de 13 de marzo (DOUE de 25 de mayo). Art. 55 y Anexo VI

Precios a la salida del centro de acondicionamiento de productos seleccionados, embalados y, en su caso, en palés (€/100kg peso neto)

CÍTRICOS

| PRODUCTO | MERCADO | VARIEDAD O TIPO | CAT. | CALIBRE | PRECIO MEDIO PONDERADO SEMANAL NACIONAL Semana 40 - 2017: 02/10 - 08/10 |
|------------|---------|----------------------|------|---------|--|
| CLEMENTINA | ESPAÑA | Todas las variedades | I | 1X-3 | 93,60 |
| LIMÓN | ESPAÑA | Todas las variedades | I | 3-4 | 119,75 |
| SATSUMA | ESPAÑA | Todas las variedades | I | 1X-3 | 70,02 |

FRUTAS DE PEPITA

| PRODUCTO | MERCADO | VARIEDAD O TIPO | CAT. | CALIBRE mm | PRECIO MEDIO PONDERADO SEMANAL NACIONAL Semana 40 - 2017: 02/10 - 08/10 |
|-------------|---------|--|------|---------------|--|
| MANZANA | ESPAÑA | Fuji | I | 70/80 | 101,38 |
| | ESPAÑA | Golden delicious | I | 70/80 | 69,56 |
| | ESPAÑA | Granny Smith | I | 70/80 | 74,18 |
| | ESPAÑA | Red Delicious y demás variedades rojas | I | 70/80 | 73,70 |
| PERA | ESPAÑA | Abbé Fétel | I | 70/75 | 91,05 |
| | ESPAÑA | Blanquilla | I | 55/60 | 78,65 |
| | ESPAÑA | Conferencia | I | 60/65+ | 81,22 |
| | ESPAÑA | Williams | I | 65-75+ | 66,62 |
| UVA DE MESA | ESPAÑA | Todos los tipos y variedades con pepitas | I | A/B | 95,16 |
| | ESPAÑA | Todos los tipos y variedades sin pepitas | I | A/B | 169,77 |

FRUTAS DE HUESO

| PRODUCTO | MERCADO | VARIEDAD O TIPO | CAT. | CALIBRE | PRECIO MEDIO PONDERADO SEMANAL NACIONAL Semana 40 - 2017: 02/10 - 08/10 |
|-----------|---------|--------------------|------|---------|--|
| MELOCOTÓN | ESPAÑA | Carne blanca | I | A/B | 63,00 |
| | ESPAÑA | Carne amarilla | I | A/B | 63,45 |
| NECTARINA | ESPAÑA | Carne amarilla | I | A/B | 62,58 |

I-5 PRECIOS EN MERCADOS REPRESENTATIVOS - FRUTAS Y HORTALIZAS

PRECIOS DE PRODUCTOS NACIONALES

Mercados representativos de producción

Precios a la salida del centro de acondicionamiento de productos seleccionados, embalados y, en su caso, en palés (€/100 kg peso neto)

HORTALIZAS

| PRODUCTO | MERCADO | VARIEDAD O TIPO | CAT. | CALIBRE | DIA/MES | | | | | | |
|------------------|-------------------------------|----------------------------------|------|--------------|---------|--------|--------|--------|--------|--------|------|
| | | | | | 2/10 | 3/10 | 4/10 | 5/10 | 6/10 | 7/10 | 8/10 |
| AJO | Cuenca | Blanco | - | 50-60 mm | 180,00 | 180,00 | 180,00 | 180,00 | 180,00 | -- | -- |
| | Toledo | Blanco | - | 50-60 mm | 180,00 | 180,00 | 180,00 | 180,00 | 180,00 | -- | -- |
| | Córdoba | Chino | - | 50-60 mm | 163,00 | 163,00 | 163,00 | 163,00 | 163,00 | -- | -- |
| | Albacete | Morado | - | 50-80 mm | 190,00 | 190,00 | 190,00 | 190,00 | 190,00 | -- | -- |
| | Córdoba | Morado | - | 50-80 mm | 250,00 | 250,00 | 250,00 | 250,00 | 250,00 | -- | -- |
| | Cuenca | Morado | - | 50-80 mm | 254,00 | 254,00 | 254,00 | 254,00 | 254,00 | -- | -- |
| | Albacete | Primavera | - | 50-60 mm | 155,00 | 155,00 | 155,00 | 155,00 | 155,00 | -- | -- |
| | Córdoba | Spring Blanco | - | 50-60 mm | 180,00 | 180,00 | 180,00 | 180,00 | 180,00 | -- | -- |
| | Cuenca | Spring Blanco | - | 50-60 mm | 225,00 | 225,00 | 225,00 | 225,00 | 225,00 | -- | -- |
| | Córdoba | Spring Violeta | - | 50-60 mm | 180,00 | 180,00 | 180,00 | 180,00 | 180,00 | -- | -- |
| ALCACHOFA | Murcia | - | - | - | 200,00 | 200,00 | 200,00 | 199,00 | 199,00 | -- | -- |
| BERENJENA | Almería | - | - | - | 70,28 | 68,24 | 62,70 | 61,00 | 67,10 | -- | -- |
| BRÓCOLI | Murcia | - | - | - | 80,00 | 75,00 | 75,00 | 75,00 | 75,00 | -- | -- |
| CALABACÍN | Almería | - | - | 14-21 g | 164,00 | 149,00 | 142,86 | 120,00 | 115,00 | -- | -- |
| CEBOLLA | Albacete | Todos los tipos y variedades | - | 40-80 mm | 20,90 | 20,90 | 20,90 | 20,90 | 20,90 | -- | -- |
| | Ciudad Real | Todos los tipos y variedades | - | 40-80 mm | 29,00 | 29,00 | 29,00 | 29,00 | 29,00 | -- | -- |
| | Cuenca | Todos los tipos y variedades | - | 40-80 mm | 12,70 | 12,70 | 12,70 | 12,70 | 12,70 | -- | -- |
| | Murcia | Grano | - | - | 40,00 | 40,00 | 50,00 | 50,00 | 40,00 | -- | -- |
| CHAMPIÑÓN | La Rioja Navarra | Cerrado | - | 30-65 mm | 212,58 | 212,46 | 212,30 | 212,05 | 213,36 | -- | -- |
| | | Cerrado | - | 30-65 mm | 190,00 | 190,00 | 190,00 | 190,00 | 190,00 | -- | -- |
| COLIFLOR | La Rioja Murcia Navarra | Todos los tipos y variedades | - | 16-20 cm | 34,09 | 34,04 | 34,09 | 34,09 | 34,09 | -- | -- |
| | | Todos los tipos y variedades | - | 16-20 cm | 95,00 | 90,00 | 90,00 | 95,00 | 95,00 | -- | -- |
| | | Todos los tipos y variedades | - | 16-20 cm | 76,00 | 76,00 | 76,00 | 76,00 | 76,00 | -- | -- |
| ESPÁRRAGO | Granada | Verde | - | 10-16+ | -- | -- | -- | -- | 486,00 | -- | -- |
| JUDÍA VERDE | Almería | Plana | - | - | 178,82 | 196,00 | 176,00 | 182,35 | 176,47 | -- | -- |
| LECHUGA | Murcia | Baby | I | - | 112,00 | 112,00 | 112,00 | 112,00 | 112,00 | -- | -- |
| | Almería | Iceberg | I | 400g y+ | 100,87 | 86,13 | 84,87 | 80,76 | 83,45 | 77,92 | -- |
| | Murcia | Iceberg | I | 400g y+ | 86,00 | 86,00 | 87,00 | 87,00 | 87,00 | -- | -- |
| | Murcia | Mini Romana | I | - | 83,00 | 83,00 | 83,00 | 83,00 | 83,00 | -- | -- |
| MELÓN | Ciudad Real | Piel de Sapo | - | - | 52,00 | 52,00 | 52,00 | 52,00 | 52,00 | -- | -- |
| PEPINO | Almería | De Almería | - | 350-500 g | 24,00 | 25,00 | 28,00 | 42,86 | 42,86 | -- | -- |
| | Murcia | Español | - | M (20-25 cm) | 55,00 | 55,00 | 55,00 | 55,00 | 53,00 | -- | -- |
| | Almería | Morico | - | - | 36,00 | -- | 39,00 | -- | 47,00 | -- | -- |
| PIMIENTO | Almería | Cuadrado Color (rojo o amarillo) | I | 70 mm y + | 157,00 | -- | 100,00 | -- | 126,00 | -- | -- |
| | Almería | Cuadrado Verde | I | 70 mm y + | 72,00 | 80,00 | 78,82 | 78,57 | 62,35 | -- | -- |
| | Almería | Italiano verde | I | 40 mm y + | -- | -- | 105,00 | -- | -- | -- | -- |
| | Ciudad Real | Italiano verde | I | 40 mm y + | 100,00 | 100,00 | 100,00 | 100,00 | 100,00 | -- | -- |
| PUERRO | Segovia | - | - | - | 60,00 | 60,00 | 60,00 | 60,00 | 60,00 | -- | -- |
| | Valladolid | - | - | - | 60,00 | 60,00 | 60,00 | 60,00 | 60,00 | -- | -- |
| SANDÍA | Almería | Sin pepitas | - | - | 25,00 | -- | -- | -- | -- | -- | -- |
| | Ciudad Real | Todos los tipos y variedades | - | - | 27,60 | 27,60 | 27,60 | 27,60 | 27,60 | -- | -- |
| | Toledo | Todos los tipos y variedades | - | - | 10,20 | 10,20 | 10,20 | 10,20 | 10,20 | -- | -- |
| SETAS CULTIVADAS | Albacete | Cerradas | - | 30-65 mm | 250,00 | 250,00 | 250,00 | 250,00 | 250,00 | -- | -- |
| | Cuenca | Cerradas | - | 30-65 mm | 203,00 | 203,00 | 203,00 | 203,00 | 203,00 | -- | -- |
| TOMATE | Granada | Cereza | I | - | 200,00 | 193,00 | 189,00 | 184,00 | 193,00 | 200,00 | -- |
| | Murcia | Cereza | I | - | 240,00 | 240,00 | 245,00 | 245,00 | 242,00 | -- | -- |
| | Almería | Redondo | I | 57-100mm | 82,35 | 71,76 | 77,00 | 67,06 | 71,43 | -- | -- |
| | Granada | Redondo | I | 57-100mm | -- | 111,00 | -- | -- | 111,00 | -- | -- |
| | Murcia | Redondo | I | 57-100mm | 83,00 | 80,00 | 80,00 | 80,00 | 80,00 | -- | -- |
| ZANAHORIA | Segovia | - | - | - | 17,00 | 17,00 | 17,00 | 17,00 | 17,00 | -- | -- |
| | Valladolid | - | - | - | 18,00 | 18,00 | 18,00 | 18,00 | 18,00 | -- | -- |

I-5 b FRUTAS Y HORTALIZAS
PRECIOS DE PRODUCTOS NACIONALES
Mercados representativos de producción

Referencia: Reglamento Delegado (UE) 2017/891 de la Comisión, de 13 de marzo (DOUE de 25 de mayo). Art. 55 y Anexo VI

Precios a la salida del centro de acondicionamiento de productos seleccionados, embalados y, en su caso, en palés (€/100kg peso neto)

HORTALIZAS

| PRODUCTO | MERCADO | VARIEDAD O TIPO | CAT. | CALIBRE | PRECIO MEDIO PONDERADO SEMANAL NACIONAL Semana 40 - 2017: 02/10 - 08/10 |
|------------------|---------|------------------------------|------|------------------|--|
| AJO | ESPAÑA | Blanco | - | 50-60 mm | 195,07 |
| | ESPAÑA | Morado | - | 45-55 mm | 214,80 |
| | ESPAÑA | Primavera | - | 50-60 mm | 177,12 |
| BERENJENA | ESPAÑA | Todos los tipos y variedades | - | 40+/70+ | 65,46 |
| CALABACÍN | ESPAÑA | Todas las variedades | - | 14-21 | 138,17 |
| CEBOLLA | ESPAÑA | Todos los tipos y variedades | - | 40-80 | 23,22 |
| COLIFLOR | ESPAÑA | Todos los tipos y variedades | - | 16-20 cm | 54,34 |
| ESPÁRRAGO | ESPAÑA | Todos los tipos y variedades | - | 10-16+ | 486,00 |
| JUDÍA (VERDE) | ESPAÑA | Todos los tipos y variedades | - | - | 181,93 |
| LECHUGA | ESPAÑA | Todos los tipos y variedades | I | 400 g o superior | 89,97 |
| MELÓN | ESPAÑA | Todos los tipos y variedades | - | - | 52,00 |
| PEPINO | ESPAÑA | Variedades lisas | - | 350-500 g | 32,54 |
| PIMIENTO DULCE | ESPAÑA | Todos los tipos y variedades | I | 40 mm o superior | 111,80 |
| PUERRO | ESPAÑA | Todos los tipos y variedades | - | - | 60,00 |
| SANDÍA | ESPAÑA | Todos los tipos y variedades | - | - | 23,13 |
| SETAS CULTIVADAS | ESPAÑA | Cerradas | - | Medio (30-65 mm) | 214,70 |
| TOMATE | ESPAÑA | Redondo | I | 57-100 mm | 89,70 |
| | ESPAÑA | "Cereza" | I | - | 226,64 |
| ZANAHORIA | ESPAÑA | Todos los tipos y variedades | - | - | 17,33 |

I-6 PRECIOS MEDIOS NACIONALES EN MERCADOS REPRESENTATIVOS VACUNO Y OVINO**A) BOVINO****1.- PRECIO MEDIO NACIONAL DE LAS CANALES DE BOVINO PESADO PROCEDENTES DE MATADEROS, SEGÚN MODELO DE CLASIFICACIÓN (R/CE) No 1308/2013. Annex IV. A).**

(Commission Regulation - R 2017/1185 Art. 11 - Annex I.6). Euros/kg canal

| CATEGORÍA | CLASE DE CONFORMACIÓN Y DE ESTADO DE ENGRASAMIENTO | Semana 25/09-01/10 2017 | Semana 02-08/10 2017 | Variación € |
|--|--|-------------------------|----------------------|-------------|
| Categoría A: Canales de machos jóvenes sin castrar de más de un año y menos de dos años | Muy buena y poco cubierta (U-2) | 405,34 | 411,46 | 6,12 |
| | Muy buena y cubierta (U-3) | 407,20 | 409,36 | 2,16 |
| | Precio medio ponderado | 406,34 | 410,33 | 3,99 |
| | Buena y poco cubierta (R-2) | 384,68 | 383,51 | -1,17 |
| | Buena y cubierta (R-3) | 388,99 | 386,22 | -2,77 |
| | Precio medio ponderado | 386,70 | 384,78 | -1,92 |
| | Menos buena y poco cubierta (O-2) | 359,58 | 347,06 | -12,52 |
| Menos buena y cubierta (O-3) | 361,96 | 366,32 | 4,36 | |
| Precio medio ponderado | 360,39 | 353,62 | -6,77 | |
| Categoría D: Canales de hembras que hayan parido | Mediocre y poco cubierta (P-2) | 191,12 | 195,92 | 4,80 |
| | Mediocre y cubierta (P-3) | 222,59 | 229,05 | 6,47 |
| | Precio medio ponderado | 193,20 | 198,11 | 4,91 |
| | Buena y cubierta (R-3) | 248,39 | 251,66 | 3,27 |
| | Buena y grasa (R-4) | 275,87 | 273,33 | -2,54 |
| | Precio medio ponderado | 257,62 | 258,94 | 1,32 |
| | Menos buena y poco cubierta (O-2) | 219,80 | 218,03 | -1,77 |
| Menos buena y cubierta (O-3) | 214,74 | 225,89 | 11,15 | |
| Menos buena y grasa (O-4) | 288,08 | 285,50 | -2,57 | |
| Precio medio ponderado | 224,08 | 228,56 | 4,48 | |
| Categoría E: Canales de otras hembras (de 12 meses ó más) | Muy buena y poco cubierta (U-2) | 422,76 | 419,78 | -2,99 |
| | Muy buena y cubierta (U-3) | 417,04 | 415,30 | -1,74 |
| | Precio medio ponderado | 418,06 | 416,10 | -1,96 |
| | Buena y poco cubierta (R-2) | 391,23 | 384,08 | -7,15 |
| | Buena y cubierta (R-3) | 382,55 | 394,53 | 11,98 |
| | Buena y grasa (R-4) | 401,96 | 398,69 | -3,27 |
| | Precio medio ponderado | 384,72 | 394,03 | 9,31 |
| Menos buena y poco cubierta (O-2) | 335,09 | 337,87 | 2,78 | |
| Menos buena y cubierta (O-3) | 356,97 | 360,16 | 3,19 | |
| Menos buena y grasa (O-4) | 330,32 | 332,00 | 1,68 | |
| Precio medio ponderado | 352,68 | 355,78 | 3,10 | |
| Categoría Z: Canales de animales desde 8 a menos de 12 meses | Muy buena y poco cubierta (U-2) | 428,74 | 429,15 | 0,41 |
| | Muy buena y cubierta (U-3) | 414,31 | 417,42 | 3,11 |
| | Precio medio ponderado | 421,11 | 422,95 | 1,84 |
| | Buena y poco cubierta (R-2) | 401,53 | 393,63 | -7,90 |
| | Buena y cubierta (R-3) | 392,78 | 400,90 | 8,13 |
| | Precio medio ponderado | 395,12 | 398,95 | 3,83 |
| | Menos buena y poco cubierta (O-2) | 355,88 | 353,22 | -2,66 |
| Menos buena y cubierta (O-3) | 342,70 | 349,48 | 6,77 | |
| Precio medio ponderado | 350,38 | 351,66 | 1,28 | |

I-6 PRECIOS MEDIOS NACIONALES EN MERCADOS REPRESENTATIVOS VACUNO Y OVINO**2.-PRECIO MEDIO NACIONAL DEL BOVINO (Euro/100 kg)**

| BOVINO VIVO | Semana 25/09-01/10 2017 | Semana 02-08/10 2017 | Variación € |
|--------------------------------------|-------------------------------|----------------------------|------------------------|
| Machos hasta 480 Kg. vivo | 228,22 | 228,68 | 0,46 |
| Machos de más de 480 kg. vivo | 210,06 | 210,48 | 0,42 |
| Hembras que hayan parido | 93,70 | 93,55 | -0,15 |
| Otras hembras de hasta 380 Kg. vivo | 233,34 | 233,80 | 0,47 |
| Otras hembras de más de 380 Kg. vivo | 225,28 | 225,88 | 0,59 |

3.-PRECIO MEDIO NACIONAL DE ANIMALES VIVOS DE LA ESPECIE BOVINA (Commission Regulation - R 2017/1185 Art. 11 - Annex I.6)

| OTROS BOVINOS | Semana 25/09-01/10 2017 | Semana 02-08/10 2017 | Variación € |
|--|-------------------------------|----------------------------|------------------------|
| Terneros de ocho días a cuatro semanas | | | |
| tipo cruzado | 187,50 | 192,50 | 5,00 |
| tipo frisón/país | 88,75 | 88,75 | 0,00 |
| <i>Media ponderada nacional (Euro/Cabeza)</i> | 138,12 | 140,62 | 2,50 |
| Bovinos ligeros comprendidos entre seis y doce meses | | | |
| tipo cruzado | 287,37 | 287,37 | 0,00 |
| tipo frisón/país | 159,60 | 159,60 | 0,00 |
| <i>Media ponderada nacional (Euro/100 kg Vivo)</i> | 242,65 | 242,65 | 0,00 |

B) CORDEROS**1.-PRECIOS MEDIOS NACIONALES DE CANALES DE OVINO FRESCAS O REFRIGERADAS EN MERCADOS REPRESENTATIVOS (Commission Regulation - R 2017/1185 Art. 11 - Annex I.6)**
Euro/100 kg Canal

| CORDEROS I y II | Semana 25/09-01/10 2017 | Semana 02-08/10 2017 | Variación € |
|----------------------------------|-------------------------------|----------------------------|------------------------|
| Corderos I (12 a 13 kg/canal) | 685,73 | 685,99 | 0,26 |
| Corderos II (13,1 a 16 kg/canal) | 632,08 | 632,34 | 0,26 |
| <i>Media ponderada</i> | 658,91 | 659,16 | 0,26 |

2.-PRECIOS MEDIOS DE CANALES DE OVINO FRESCAS O REFRIGERADAS EN LOS MERCADOS REPRESENTATIVOS (Commission Regulation - R 2017/1185 Art. 11 - Annex I.6). Euro/100 kg canal

| MERCADO REPRESENTATIVO Cordero 9-19 kg | Semana 25/09-01/10 2017 | Semana 02-08/10 2017 | Variación € |
|---|-------------------------------|----------------------------|------------------------|
| Barcelona | 731,77 | 730,73 | -1,04 |
| Madrid | 682,64 | 712,64 | 30,00 |
| Valencia | 760,09 | 760,06 | -0,03 |
| Albacete | 663,37 | 663,37 | 0,00 |
| Extremadura | 678,32 | 678,06 | -0,26 |
| Segovia | 668,45 | 668,45 | 0,00 |
| Toledo | 677,42 | 677,42 | 0,00 |
| Zaragoza | 706,73 | 706,73 | 0,00 |
| <i>Media ponderada</i> | 683,40 | 683,54 | 0,14 |

PRECIOS MEDIOS NACIONALES EN MERCADOS REPRESENTATIVOS - PRODUCTOS**D-1) PRECIOS MEDIOS NACIONALES DE LAS CANALES DE LA ESPECIE PORCINA, SEGÚN MODELO DE CLASIFICACIÓN (R(CE) No 1308/2013. Annex IV. B). (Commission Regulation - R 2017/1185 Art. 11 - Annex I.6)**

Euro/100 kg Canal

| | Clase S | | | Clase E | | | Clase U | | |
|------------------------------|-------------------------|----------------------|-------------|-------------------------|----------------------|-------------|-------------------------|----------------------|-------------|
| | Semana 25/09-01/10 2017 | Semana 02-08/10 2017 | Variación € | Semana 25/09-01/10 2017 | Semana 02-08/10 2017 | Variación € | Semana 25/09-01/10 2017 | Semana 02-08/10 2017 | Variación € |
| PRECIO MEDIO NACIONAL | 164,07 | 156,82 | -7,25 | 160,37 | 153,50 | -6,86 | 166,92 | 160,43 | -6,49 |

| | Clase R | | | Clase O | | | Clase P | | |
|------------------------------|-------------------------|----------------------|-------------|-------------------------|----------------------|-------------|-------------------------|----------------------|-------------|
| | Semana 25/09-01/10 2017 | Semana 02-08/10 2017 | Variación € | Semana 25/09-01/10 2017 | Semana 02-08/10 2017 | Variación € | Semana 25/09-01/10 2017 | Semana 02-08/10 2017 | Variación € |
| PRECIO MEDIO NACIONAL | 167,53 | 161,31 | -6,22 | 165,96 | 158,37 | -7,58 | 151,04 | 147,37 | -3,66 |

D-2)-PORCINO CEBADO

Euros/kg vivo

| MERCADO REPRESENTATIVO | SELECTO | | | NORMAL | | | GRASO | | |
|------------------------|-------------------------|----------------------|-------------|-------------------------|----------------------|-------------|-------------------------|----------------------|-------------|
| | Semana 25/09-01/10 2017 | Semana 02-08/10 2017 | Variación € | Semana 25/09-01/10 2017 | Semana 02-08/10 2017 | Variación € | Semana 25/09-01/10 2017 | Semana 02-08/10 2017 | Variación € |
| Albacete | 1,43 | 1,38 | -0,05 | 1,40 | 1,35 | -0,05 | 1,37 | 1,32 | -0,05 |
| Barcelona | -- | -- | -- | 1,30 | 1,24 | -0,06 | 1,27 | 1,21 | -0,06 |
| Huesca | 1,31 | 1,26 | -0,05 | 1,29 | 1,24 | -0,05 | 1,28 | 1,23 | -0,05 |
| Lleida | 1,40 | 1,25 | -0,15 | 1,29 | 1,24 | -0,05 | 1,28 | 1,23 | -0,05 |
| Murcia | 1,30 | 1,25 | -0,05 | 1,29 | 1,24 | -0,05 | 1,28 | 1,23 | -0,05 |
| Pontevedra | 1,35 | 1,29 | -0,06 | 1,32 | 1,26 | -0,06 | 1,72 | 1,64 | -0,08 |
| Salamanca | 1,30 | 1,24 | -0,06 | 1,28 | 1,22 | -0,06 | 1,32 | 1,30 | -0,02 |
| Segovia | 1,26 | 1,20 | -0,06 | 1,25 | 1,19 | -0,06 | 1,38 | 1,35 | -0,03 |
| Zaragoza | 1,34 | 1,28 | -0,05 | 1,29 | 1,24 | -0,05 | 1,28 | 1,23 | -0,05 |

**PRECIOS MEDIOS NACIONALES EN MERCADOS REPRESENTATIVOS - PRODUCTOS
GANADEROS - PORCINO**

**E) - PORCINO PRECOZ
LECHONES, OTRAS CALIDADES.**

Euro/100 Kg vivo

| Cerdas de Desvieje | Semana 25/09-01/10 2017 | Semana 02-08/10 2017 | Variación € |
|--|-------------------------------|----------------------------|------------------------|
| Cerdas de Desvieje | 65,39 | 61,80 | -3,59 |
| CERDOS CEBADOS | | | |
| Categoría U | 128,53 | 123,53 | -5,00 |
| LECHONES | | | |
| Lleida.Base 20kg de peso. | 145,00 | 150,00 | 5,00 |
| Segovia.Base 20kg de peso. | 200,00 | 200,00 | 0,00 |
| Media nacional. Calidad Normal. Base 20 kg de peso | 164,43 | 168,40 | 3,97 |

F) - TRONCO IBÉRICO

Euro/100 Kg vivo

| TOSTONES | Semana 25/09-01/10 2017 | Semana 02-08/10 2017 | Variación € |
|--------------------------------------|-------------------------------|----------------------------|------------------------|
| De 5 a 9 kilos | 314,98 | 314,98 | 0,00 |
| De 9 a 12 kilos | 503,69 | 500,68 | -3,01 |
| LECHONES | | | |
| Lechón Ibérico Cruzado Base 23 kg | 382,90 | 369,56 | -13,34 |
| MARRANOS | | | |
| Marranos Ibéricos de 35 a 60 kg | 322,00 | 321,74 | -0,26 |
| PRIMALES | | | |
| Primals Ibéricos de 60 a 100 kg | 277,44 | 277,62 | 0,18 |
| CERDO CEBADO | | | |
| Cerdo Cebado (Intensivo) | 220,79 | 222,03 | 1,25 |
| Cerdo Cebado de Campo (Extensivo) | 233,87 | 234,47 | 0,60 |
| Cerdo Cebado de Bellota 100% Ibérico | -- | -- | -- |
| DESVIEJE | | | |
| Reproductores de desvieje | 136,96 | 137,39 | 0,43 |
| REPRODUCTORES | | | |
| Reproductores >6 meses | 362,80 | 370,17 | 7,37 |
| CASTRONAS | | | |
| Castronas | 104,35 | 104,35 | 0,00 |

Denominaciones de acuerdo con la Norma de Calidad (RD 4/2014)

PRECIOS DE MERCADO. PAÍSES MIEMBROS UE

Semana 39 (del 25 de septiembre al 1 de octubre). Año 2017

**1.- PRECIO MEDIO NACIONAL DE LAS CANALES DE BOVINO PESADO SEGÚN MODELO DE CLASIFICACIÓN (R(CE) No 1308/2013. Annex IV. A)
(Commission Regulation - R 2017/1185 Art. 11 - Annex I.6)
(Euros/100 kg)**

| CATEGORIA | CLASE DE CONFORMACIÓN Y DE ESTADO DE ENGRASAMIENTO | Alemania (DE) | Irlanda (IE) | España (ES) | Francia (FR) | Italia (IT) | Polonia (PL) | Portugal (PT) | Reino Unido (UK) | UE-28 | % España / UE |
|---|--|---------------|--------------|--------------|--------------|--------------|--------------|---------------|------------------|--------------|---------------|
| Categoría A: Canales de machos jóvenes sin castrar de mas de 12 y menos 24 meses | Muy buena y poco cubierta (U-2) | 405,1 | 378,8 | 405,3 | 418,0 | 436,9 | 350,2 | 389,7 | 417,6 | 410,9 | -1,4 |
| | Muy buena y cubierta (U-3) | 401,6 | 379,2 | 407,2 | 403,0 | 434,1 | 338,6 | 390,4 | 417,0 | 402,1 | 1,3 |
| | Buena y poco cubierta (R-2) | 397,7 | 369,0 | 384,7 | 388,0 | 386,3 | 331,8 | 373,7 | 403,7 | 379,7 | 1,3 |
| | Buena y cubierta (R-3) | 393,9 | 371,0 | 389,0 | 386,0 | 408,6 | 333,9 | 377,0 | 407,2 | 384,5 | 1,2 |
| | Menos buena y poco cubierta (O-2) | 357,0 | 350,5 | 359,6 | 332,0 | 325,1 | 319,2 | 332,4 | 362,8 | 341,4 | 5,3 |
| | Menos buena y cubierta (O-3) | 362,2 | 354,4 | 362,0 | 331,0 | 326,1 | 322,0 | 353,2 | 372,2 | 351,4 | 3,0 |
| | Categoría A | | 389,1 | 369,4 | 392,3 | 388,9 | 426,7 | 326,4 | 371,5 | 394,5 | 382,5 |
| Categoría D: Hembras paridas | Buena y cubierta (R-3) | 343,3 | 334,4 | 248,4 | 381,0 | 316,0 | 292,9 | 238,4 | 342,3 | 353,6 | -29,8 |
| | Buena y grasa (R-4) | 344,2 | 334,9 | 275,9 | 364,0 | 330,9 | 298,3 | 246,5 | 337,3 | 328,7 | -16,1 |
| | Menos buena y poco cubierta (O-2) | 314,6 | 311,4 | 219,8 | 327,0 | 258,7 | 273,1 | 211,2 | 300,8 | 276,8 | -20,6 |
| | Menos buena y cubierta (O-3) | 318,4 | 315,2 | 214,7 | 325,0 | 286,8 | 282,4 | 206,8 | 315,6 | 299,3 | -28,3 |
| | Menos buena y grasa (O-4) | 325,3 | 315,3 | 288,1 | 313,0 | 290,3 | 283,8 | 219,1 | 315,2 | 309,5 | -6,9 |
| | Mediocre y poco cubierta (P-2) | 256,6 | 286,2 | 191,1 | 265,0 | 235,5 | 230,9 | 185,5 | 267,1 | 246,8 | -22,6 |
| | Mediocre y cubierta (P-3) | 266,1 | 305,2 | 222,6 | 290,0 | 261,7 | 249,3 | 196,9 | 280,6 | 283,1 | -21,4 |
| | Categoría D | | 309,1 | 311,7 | 226,7 | 325,9 | 257,4 | 271,1 | 201,8 | 304,4 | 295,0 |
| Categoría E: Hembras de más de 12 meses | Muy buena y poco cubierta (U-2) | 385,9 | 388,8 | 422,8 | 448,0 | 431,6 | 322,0 | 398,2 | 432,5 | 424,2 | -0,4 |
| | Muy buena y cubierta (U-3) | 382,6 | 395,0 | 417,0 | 450,0 | 460,5 | 321,3 | 394,8 | 436,2 | 427,7 | -2,5 |
| | Buena y poco cubierta (R-2) | 380,9 | 376,8 | 391,2 | 385,0 | 413,6 | 312,2 | 387,3 | 419,3 | 379,4 | 3,1 |
| | Buena y cubierta (R-3) | 376,2 | 382,2 | 382,6 | 395,0 | 437,0 | 314,6 | 374,4 | 428,8 | 386,9 | -1,1 |
| | Buena y grasa (R-4) | 374,1 | 380,2 | 402,0 | 372,0 | | 315,5 | 400,0 | 427,6 | 403,2 | -0,3 |
| | Menos buena y poco cubierta (O-2) | 311,0 | 353,8 | 335,1 | 316,0 | 286,9 | 290,3 | 361,3 | 385,3 | 309,9 | 8,1 |
| | Menos buena y cubierta (O-3) | 319,5 | 365,7 | 357,0 | 335,0 | 290,5 | 298,5 | 345,9 | 406,1 | 340,2 | 4,9 |
| | Menos buena y grasa (O-4) | 326,0 | 365,5 | 330,3 | | | 298,0 | | 411,6 | 379,3 | -12,9 |
| | Categoría E | | 359,8 | 377,2 | 398,8 | 409,9 | 440,1 | 303,3 | 376,3 | 422,2 | 389,0 |
| Categoría Z: Canales de machos y hembras de más de 8 y menos de 12 meses | Muy buena y poco cubierta (U-2) | | | 428,7 | | 550,0 | | 392,1 | | 458,4 | -6,5 |
| | Muy buena y cubierta (U-3) | | | 414,3 | | | | 388,6 | | 413,3 | 0,2 |
| | Buena y poco cubierta (R-2) | | | 401,5 | | 443,2 | 321,3 | 369,5 | | 399,4 | 0,5 |
| | Buena y cubierta (R-3) | | | 392,8 | | | 308,0 | 372,5 | | 392,2 | 0,1 |
| | Menos buena y poco cubierta (O-2) | | | 355,9 | | 395,3 | 289,6 | 326,2 | 343,4 | 354,2 | 0,5 |
| | Menos buena y cubierta (O-3) | | | 342,7 | | 320,8 | 308,0 | 351,6 | 359,2 | 347,8 | -1,5 |
| | Categoría Z | | | 380,1 | | 485,1 | 300,1 | 347,4 | 347,4 | 381,3 | -0,3 |

**2.- PRECIO MEDIO NACIONAL DE ANIMALES VIVOS DE LA ESPECIE BOVINA
(Commission Regulation - R 2017/1185 Art. 11 - Annex I.6)**

| CATEGORIA | Alemania (DE) | Irlanda (IE) | España (ES) | Francia (FR) | Italia (IT) | Polonia (PL) | Reino Unido (UK) | UE-28 | % España / UE |
|---|---------------|--------------|---------------|--------------|-------------|--------------|------------------|---------------|---------------|
| Bovinos de mas de 6 y menos de 12 meses (Euros/100 kg vivo) (Media ponderada Frison y Cruzado) | 195,00 | 232,00 | 242,65 | 268,00 | 288,00 | 242,37 | 208,15 | 238,26 | 1,84 |
| Terberos de 8 días a 4 semanas (Euros/cabeza): | | | | | | | | | |
| . FRISON/PAIS | 85,82 | 137,17 | 88,75 | 64,00 | 122,64 | 139,53 | 47,85 | 91,65 | -3,16 |
| . CRUZADO | 169,50 | 299,70 | 187,50 | 202,00 | 236,61 | 181,17 | 226,05 | 212,63 | -11,82 |

PRECIOS DE MERCADO. PAÍSES MIEMBROS UE
Semana 39 (del 25 de septiembre al 1 de octubre). Año 2017

B) OVINO

PRECIOS MEDIOS NACIONALES DE LAS CANALES DE LA ESPECIES OVINA, SEGÚN MODELO DE CLASIFICACIÓN (R(CE) No 1308/2013. Annex IV. C)
(Commission Regulation - R 2017/1185 Art. 11 - Annex I.6)
(EUROS\100 kg CANAL)

| CATEGORIA | Bélgica (BE) | Alemania (DE) | España (ES) | Francia (FR) | Irlanda (IE) | Italia (IT) | Holanda (NL) | Polonia (PL) | Portugal (PT) | Reino Unido (UK) | UE-28 | % España / UE |
|--------------------------------------|--------------|---------------|---------------|--------------|--------------|-------------|--------------|--------------|---------------|------------------|---------------|---------------|
| Canales de Corderos Pesados (>13 kg) | (*) | (*) | 632,08 | 645,00 | 424,11 | 532,00 | 523,07 | 349,52 | | 429,80 | 482,70 | 30,95 |
| Canales de Corderos Ligeros (<13 kg) | | | 685,73 | | | 644,00 | | (*) | 504,00 | | 614,41 | 11,61 |

| CATEGORIA | Bulgaria (BG) | Estonia (EE) | Grecia (EL) | Croacia (HR) | Letonia (LV) | Hungría (HU) | Rumanía (RO) | Eslovenia (SI) | Eslovaquia (SK) | UE-28 | % Eslovaquia/UE |
|--------------------------------------|---------------|--------------|-------------|---------------|--------------|--------------|--------------|----------------|-----------------|---------------|-----------------|
| Canales de Corderos Pesados (>13 kg) | | "c" | | 536,18 | 314,77 | | 217,43 | | | 482,70 | 11,08 |
| Canales de Corderos Ligeros (<13 kg) | 563,86 | (*) | 524,20 | 586,68 | 365,63 | 596,18 | (*) | 542,32 | "c" | 614,41 | -4,51 |

"c" Confidential

(*) Data unavailable

C) PORCINO

PRECIOS MEDIOS NACIONALES DE LAS CANALES DE LA ESPECIE PORCINA, SEGÚN MODELO DE CLASIFICACIÓN (R(CE) No 1308/2013. Annex IV. B)
(Commission Regulation - R 2017/1185 Art. 11 - Annex I.6)
(EUROS\100 kg CANAL)

| CATEGORIA | Bélgica (BE) | Alemania (DE) | España (ES) | Francia (FR) | Irlanda (IE) | Italia (IT) | Holanda (NL) | Polonia (PL) | Portugal (PT) | Reino Unido (UK) | UE-28 | % España / UE |
|---------------------------------|--------------|---------------|---------------|--------------|--------------|-------------|--------------|--------------|---------------|------------------|---------------|---------------|
| Porcino. Clase S (>60% magro) | 146,70 | (*) | 164,07 | 151,00 | 159,07 | | 141,28 | 158,15 | 179,00 | 185,81 | 162,33 | 1,07 |
| Porcino. Clase E (60-55% magro) | 137,40 | (*) | 160,37 | 143,00 | 157,57 | 167,99 | 140,14 | 156,57 | 179,00 | 182,78 | 159,35 | 0,64 |
| Porcino. Clase R (50-45% magro) | | (*) | 167,53 | | | 224,46 | | | | 176,76 | 191,55 | -12,54 |
| Lechones (Euros/unidad) | 39,00 | (*) | 32,89 | 26,40 | | 84,67 | 33,00 | 45,87 | 36,00 | 68,50 | 45,59 | -27,86 |

(*) Data unavailable

"c" is confidential

D) POLLOS Y HUEVOS

PRECIO MEDIO NACIONAL DE CANALES DE POLLÓS (65% RENDIMIENTO), Y DE HUEVOS (MEDIA DE LAS CLASES L Y M)
(Commission Regulation - R 2017/1185 Art. 11 - Annex I.8 (Eggs) y Annex I.9 (chicken))

| CATEGORIA | Bélgica (BE) | Alemania (DE) | España (ES) | Francia (FR) | Irlanda (IE) | Italia (IT) | Holanda (NL) | Polonia (PL) | Portugal (PT) | Reino Unido (UK) | UE-28 | % España / UE |
|--|--------------|---------------|---------------|--------------|--------------|-------------|--------------|--------------|---------------|------------------|---------------|---------------|
| Pollos. 65% de rendimiento (Euros/100kg canal) | 165,00 | (*) | 156,37 | 230,00 | 97,72 | 222,50 | 171,00 | 118,99 | 149,00 | (*) | 181,73 | -13,96 |
| Huevos. Media Clases L y M (Euros/100 kg) | 98,11 | (*) | 119,62 | 141,81 | 133,93 | 214,48 | 137,00 | 147,35 | 134,92 | (*) | 145,43 | -17,75 |

(*) Data unavailable

I
S C



GOBIERNO
DE ESPAÑA

MINISTERIO
DE AGRICULTURA Y PESCA,
ALIMENTACIÓN Y MEDIO AMBIENTE