



22 de agosto 2018

Índice:

1. Precios Medios Nacionales, comentarios y gráficos

2. Precios en Mercados Representativos UE (nacionales)

- 2.1 Cereales
- 2.2 Vinos
- 2.3 Aceites y Semillas
- 2.4 Frutas y Hortalizas
- 2.5 Vacuno
- 2.6 Ovino
- 2.7 Porcino

3. Precios en Mercados Representativos UE (semana anterior)



GOBIERNO
DE ESPAÑA

MINISTERIO
DE AGRICULTURA, PESCA
Y ALIMENTACIÓN

SECRETARÍA GENERAL TÉCNICA

Subdirección General de Estadística

sgestadi@mapama.es

<http://www.mapama.gob.es/es/estadistica/temas/default.aspx>

Publicación elaborada por la
Secretaría General Técnica
Subdirección General de Estadística



**MINISTERIO
DE AGRICULTURA, PESCA
Y ALIMENTACIÓN**

Edita

© Ministerio de Agricultura, Pesca y Alimentación
Secretaría General Técnica
Centro de Publicaciones
Catálogo de Publicaciones de la Administración General del Estado:
<http://publicacionesoficiales.boe.es/>

N.I.P.O.: 013-18-086-0

Se permite la utilización, copia o reproducción de los datos de este Boletín siempre que se cite expresamente su procedencia

PRECIOS MEDIOS NACIONALES AGRÍCOLAS (I)

PRODUCTOS AGRÍCOLAS (especificaciones)		Semana 32 06-12/08	Semana 33 13-19/08	Variación semanal euros	Variación semanal %
CEREALES					
(1)	Trigo blando panificable (€/t)	194,14	195,06	0,92	0,47
(1)	Trigo duro (€/t)	197,09	202,47	5,38	2,73
(1)	Cebada pienso (€/t)	179,50	180,93	1,43	0,80
(1)	Cebada malta (€/t)	184,69	188,09	3,40	1,84
(1)	Maíz grano (€/t)	189,12	191,37	2,25	1,19
(4)	Arroz cáscara (€/t)	312,27	312,27	0,00	0,00
(4)	Arroz blanco (€/t)	515,22	525,80	10,58	2,05
(4)	Arroz blanco vaporizado (€/t)	612,00	612,00	0,00	0,00
ALFALFA, PIPA DE GIRASOL, COLZA Y GUISANTES					
(1)	Alfalfa (€/t)	156,39	157,06	0,66	0,42
(1)	Pipa de girasol 9-2-44 (€/t)	319,68	319,29	-0,39	-0,12
(1)	Pipa de girasol alto oleico (€/t)	352,62	351,72	-0,90	-0,26
(4)	Colza grano (€/t)	326,25	324,40	-1,85	-0,57
(4)	Guisantes secos (€/t)	186,34	199,65	13,31	7,14
VINOS					
(2)	Vino blanco sin DOP/IGP (€/hectolitro)	49,44	48,14	-1,31	-2,64
(2)	Vino tinto sin DOP/IGP, 12 p. color (€/hectolitro)	63,17	62,94	-0,23	-0,37
(2)	Vino con DOP/IGP blanco RUEDA (€/hectolitro)	(*) 273,90	(**) 273,90	0,00	0,00
(2)	Vino con DOP/IGP tinto RIOJA (€/hectolitro)	(*) 240,30	(**) 240,30	0,00	0,00
ACEITES VEGETALES					
(3)	Aceite de oliva virgen extra < 0,8° (€/100 kg)	278,57	277,61	-0,96	-0,35
(3)	Aceite de oliva virgen, de 0,8° a 2° (€/100 kg)	248,44	247,35	-1,08	-0,44
(3)	Aceite de oliva lampante > 2° (€/100 kg)	234,66	235,91	1,25	0,53
(3)	Aceite de oliva refinado (€/100 kg)	238,44	241,19	2,75	1,15
(3)	Aceite de oliva orujo crudo (€/100 kg)	126,83	124,50	-2,33	-1,84
(3)	Aceite de oliva orujo refinado (€/100 kg)	170,88	168,86	-2,03	-1,19
(3)	Aceite de girasol refinado (€/100 kg)	75,64	75,48	-0,17	-0,22

Posición comercial:

(1) Entrada industria; (2) Salida bodega; (3) Salida almazara; (4) Granel sobre almacén

(*) (**) En los vinos con DOP/IGP los precios son mensuales.

(*) Precio Junio 2018. (**) Precio Julio 2018

COMENTARIOS DE MERCADO

● **CEREALES (▲)**: Incrementos generalizados en los precios medios de los cereales grano. Trigo duro 2,73%, arroz blanco 2,05%, cebada malta 1,84%, maíz grano 1,19%, cebada pienso 0,80% y trigo blando panificable 0,47%.

● **VINOS (▼=)**: Descenso en los precios medios de los vinos sin DOP/IGP. El blanco desciende un (-2,64%) y el tinto un (-0,37%). Los vinos con DOP/IGP blanco RUEDA y tinto RIOJA mantienen los precios; ya que la campaña está prácticamente terminada y no hay transacciones de vinos a granel.

● **ACEITES VEGETALES (▼▲)**: Predominio de los descensos en los precios medios de los aceites de oliva. Aceite de orujo crudo (-1,84%), aceite de orujo refinado (-1,19%), aceite virgen (-0,44%) y aceite virgen extra (-0,35%). Las subidas se han producido en aceite de oliva refinado 1,15% y aceite lampante 0,53%. El aceite de girasol refinado también desciende un (-0,22%).

PRECIOS MEDIOS NACIONALES AGRÍCOLAS (2)

PRODUCTOS AGRÍCOLAS (especificaciones)		Semana 32 06-12/08	Semana 33 13-19/08	Variación semanal euros	Variación semanal %
FRUTAS					
(4)	Limón (€/100 kg)	50,00	55,00	5,00	10,00
(4)	Albaricoque (€/100 kg)	52,60	76,13	23,53	44,73
(4)	Cereza (€/100 kg)	95,50	102,90	7,40	7,75
(4)	Ciruela (€/100 kg)	77,24	77,24	0,00	0,00
(4)	Melocotón (€/100 kg)	55,21	53,59	-1,62	-2,94
(4)	Higo fresco (€/100 kg)	170,05	171,17	1,12	0,66
(4)	Uva de mesa (€/100 kg)	73,97	73,46	-0,50	-0,68
(4)	Plátano (€/100 kg)	83,29	83,41	0,12	0,14
HORTALIZAS					
(4)	Acelga (€/100kg)	45,24	45,16	-0,08	-0,18
(4)	Ajo seco (€/100kg)	100,51	101,40	0,90	0,89
(4)	Berenjena (€/100 kg)	34,65	38,74	4,10	11,83
(4)	Calabacín (€/100 kg)	29,27	29,86	0,59	2,01
(4)	Cebolla (€/100 kg)	21,04	19,72	-1,32	-6,28
(4)	Champiñón (€/100kg)	107,52	107,52	0,00	0,00
(4)	Judía verde tipo plana (€/100 kg)	116,96	123,63	6,66	5,70
(4)	Lechuga Romana (€/100 ud)	27,36	26,60	-0,76	-2,77
(4)	Melón (€/100 kg)	45,00	34,09	-10,91	-24,24
(4)	Pepino (€/100 kg)	26,81	26,59	-0,22	-0,84
(4)	Pimiento verde tipo italiano (€/100 kg)	47,71	44,21	-3,50	-7,34
(4)	Sandía (€/100 kg)	18,31	20,17	1,85	10,12
(4)	Tomate liso (€/100 kg)	51,78	47,33	-4,46	-8,60
(4)	Zanahoria (€/100 kg)	19,26	19,26	0,00	0,00
(4)	Patata (€/100 kg)	27,87	27,79	-0,07	-0,27

Posición comercial:

(4) Granel: sobre árbol, finca, almacén, agricultor, alhóndiga, lonja

COMENTARIOS DE MERCADO

- **CÍTRICOS (▲):** Subida en el precio del *limón* (10%).
- **FRUTAS DE HUESO (▼▲):** Importante subida del *albaricoque* (44,73%), la *cereza* sube más moderadamente (7,75%). El *melocotón* baja su precio (-2,94%).
- **HORTALIZAS (▼▲):** Esta semana destacamos las subidas en el precio de la *berenjena* (11,83%) y la *sandía* (10,12%). Las bajadas más destacadas son en el *melón* (-24,24%) y el *tomate* (-8,60%). La *patata* presenta una bajada moderada en el precio de (-0,275%).

PRECIOS MEDIOS NACIONALES AGRÍCOLAS

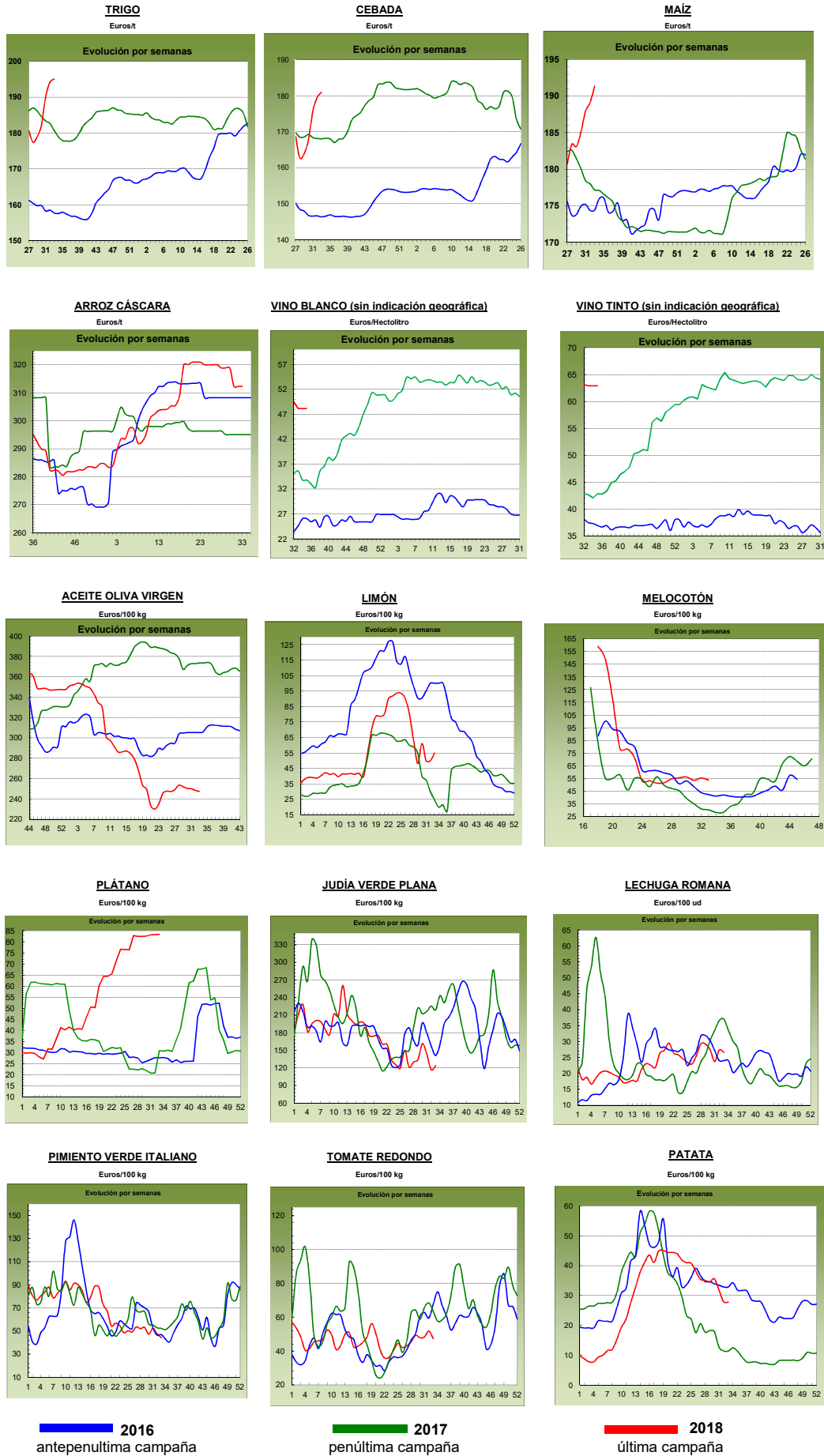

PRECIOS MEDIOS NACIONALES GANADEROS

PRODUCTOS GANADEROS (especificaciones)		Semana 32 06-12/08	Semana 33 13-19/08	Variación semanal euros	Variación semanal %
VACUNO					
(5)	Ternera, 180-300 kilos (€/100 kg canal)	388,10	388,04	-0,06	-0,02
(5)	Machos de 12 a 24 meses (Clase R) (€/100 kg canal)	385,18	386,13	0,95	0,25
(5)	Animales de 8 a 12 meses (Clase R) (€/100 kg canal)	388,00	387,05	-0,95	-0,24
(5)	Bovino vivo, conjunto categorías (€/100 kg vivo)	200,27	200,18	-0,09	-0,04
CORDERO					
(5)	Corderos 9-19 kilos (€/100 kg canal)	577,07	590,90	13,83	2,40
(5)	Corderos 12-16 kilos (€/100 kg canal)	553,81	567,13	13,32	2,41
PORCINO					
(5)	Porcino >60% magro (Clase S) (€/100 kg canal)	157,38	156,99	-0,39	-0,25
(5)	Porcino 60-55% magro (Clase E) (€/100 kg canal)	151,54	153,12	1,58	1,04
(5)	Porcino 55-50% magro (Clase U) (€/100 kg canal)	158,45	159,90	1,45	0,92
(5)	Porcino 50-45% magro (Clase R) (€/100 kg canal)	159,74	161,34	1,60	1,00
(5)	Lechón 20 kg (€/unidad)	23,81	23,81	0,00	0,00
POLLO					
(6)	Pollo, media de canales del 83% y 65% rdto. (€/100 kg canal)	177,65	180,69	3,04	1,71
(6)	Pollo P10 (83% rdto.) (€/100 kg canal)	178,40	180,37	1,97	1,10
(6)	Pollo P90 (65% rdto.) (€/100 kg canal)	177,56	180,73	3,17	1,79
HUEVOS					
(7)	Huevos, media Clase L y M (€/100 kg)	84,04	84,26	0,22	0,26
(7)	Huevos - Clase L (€/docena)	0,72	0,73	0,01	1,39
(7)	Huevos - Clase M (€/docena)	0,55	0,55	0,00	0,00
CONEJO					
(8)	Conejo 1,8-2,2 kilo, vivo (€/100 kg)	173,15	173,90	0,75	0,43
LECHE Y PRODUCTOS LÁCTEOS					
(10)	Suero de leche en polvo (€/100 kg)	69,36	80,00	10,64	15,34
(9)	Leche de vaca (€/100 litros). Fuente: FEAGA	Precio junio 2018: 31,30 €/100 litros			
MIEL					
(11)	Miel multifloral a granel (€/100 kg)	Precio junio 2018: 323,45 €/100 kg			

Posición comercial:

- (5) Entrada matadero; (6) Salida muelle matadero; (7) Salida muelle centro de embalaje; (8) Salida granja; (9) Precio pagado al ganadero
(10) Precio franco fábrica sin impuestos ni costes; (11) Venta a la industria o mayorista

COMENTARIOS DE MERCADO

- **VACUNO** (=): Ligeras variaciones registradas en precios esta semana en el sector del bovino; la ternera para el conjunto de clases permanece estable, mientras que la clase R observa un comportamiento desigual disminuyendo para las categorías de 8 a 12 meses (-0,24%) e incrementándose para las categorías de 12 a 24 meses (0,25%). El conjunto de bovino vivo permanece prácticamente estable (-0,04%).
- **OVINO** (▲): El ovino continua la tendencia al alza registrada la semana anterior, tanto para el conjunto de corderos de 9-19 kg como para los de 12-16 kg (I y II) en torno al 2,40% de incremento.
- **PORCINO** (▲): Aumento del precio en prácticamente todas las categorías (como media 1,00%), salvo en la presentación de mayor contenido magro, (clase S, >60%) con una ligera disminución (-0,25%). El lechón base de 20 kg permanece estable.
- **POLLOS** (▲): Incremento del precio del pollo para ambas presentaciones, P10 (1,10%) y P90 (1,79%).
- **HUEVOS** (=): Estabilidad en cotizaciones para la Clase M e incremento (1,39%) para la clase L.
- **CONEJO** (▲): Leve incremento del precio del conejo vivo (0,43%).
- **PRODUCTOS LÁCTEOS**: Fuerte incremento del suero de leche en polvo, posiblemente debido a la escasez de las transacciones registradas esta semana (15%?)

PRECIOS MEDIOS NACIONALES GANADEROS

VACUNO VIVO

Euro/100 kg vivo

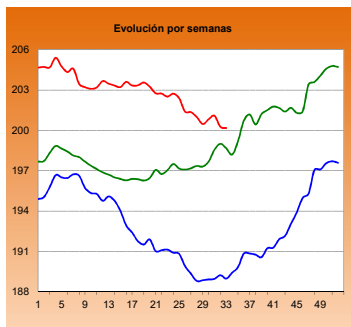

MACHOS 12-24 MESES (Clase R)

Euro/100 kg canal

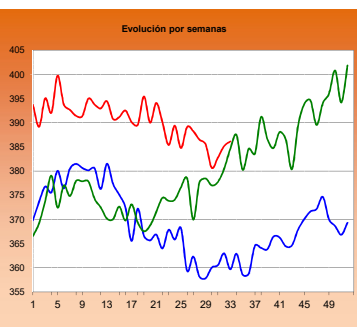

TERNERAS (Conjunto de Clases)

Euro/100 kg canal

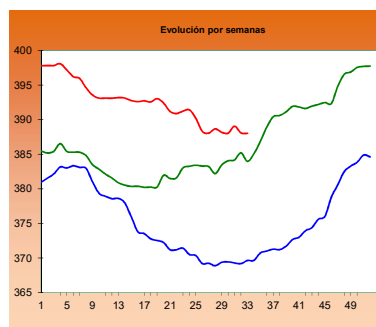

ANIMALES DE 8-12 MESES (Clase R)

Euro/100 kg canal

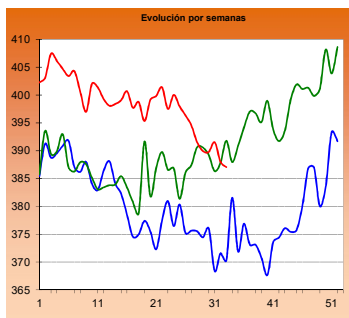

CORDERO 12-16 kilos

Euro/100 kg canal

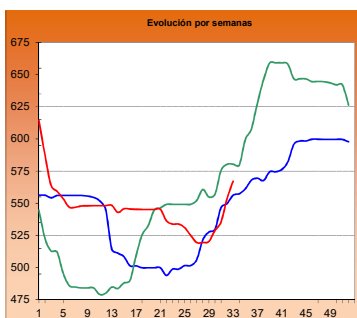

CORDERO 9-19 kilos

Euro/100 kg canal

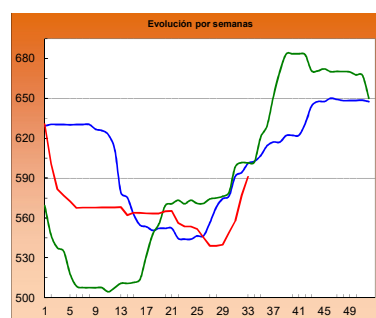

PORCINO >60% magro (Clase S)

Euro/100 kg canal

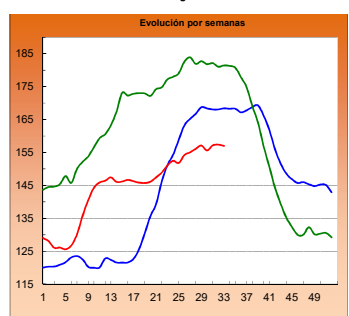

PORCINO 60-55% magro (Clase E)

Euro/100 kg canal

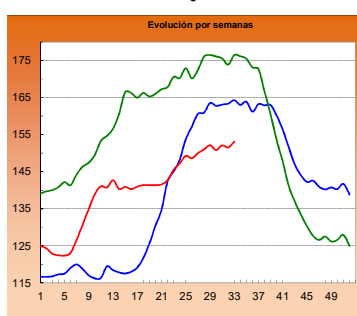

LECHONES Base 20 kg

Euro/unidad

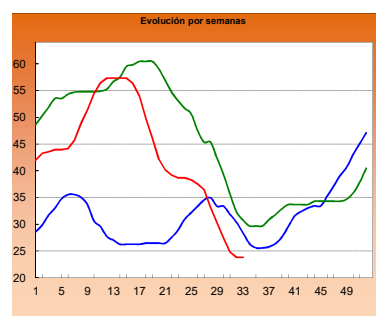

POLLO Canales del 83% y 65% rdto.

Euro/100 kg canal

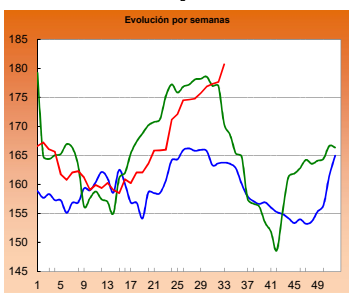

POLLO P90

Euro/100 kg canal

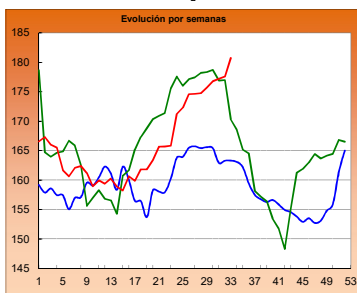

POLLO P10

Euro/100 kg canal

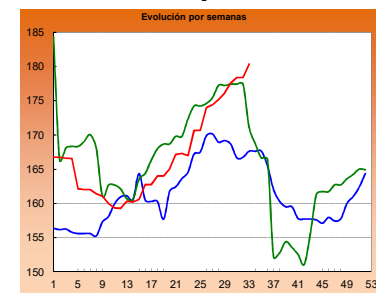

HUEVOS Clase L

Euro/ 100 kg canal

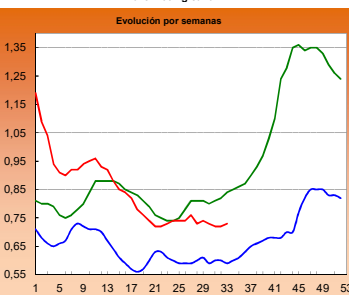

HUEVOS Clase M

Euro/ Docena

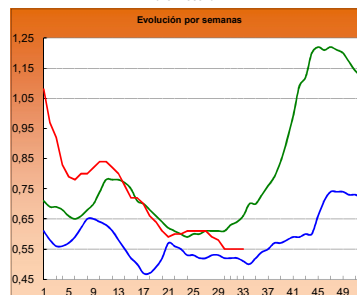

CONEJO VIVO

Euro/100 kg vivo

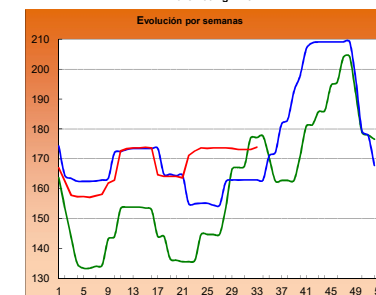
2016
2017
2018

I-2 PRECIOS EN MERCADOS REPRESENTATIVOS - CEREAL

Precios en Euro/Tonelada

REGLAMENTO (UE) 2017/1185 DE LA COMISION. Artículo 11, Anexo I. 1.**Precios de comercio al por mayor. Mercancía nacional y/o importada, sobre vehículo**

PRODUCTO	MERCADO REPRESENTATIVO	Semana 06-12/08 2018	Semana 13-19/08 2018	Variación €
Trigo Blando Panificable	Albacete	193,00	194,00	1,00
	Ávila	196,00	196,00	0,00
	Barcelona	219,00	219,00	0,00
	Burgos	188,00	190,80	2,80
	Cádiz	187,00	190,00	3,00
	Guadalajara	171,20	175,60	4,40
	Huesca	198,00	197,00	-1,00
	León	190,80	190,80	0,00
	Lérida	198,00	202,00	4,00
	Madrid	170,00	180,00	10,00
	Murcia	210,00	210,00	0,00
	Navarra	199,00	199,00	0,00
	Palencia	185,20	187,90	2,70
	Salamanca	195,20	197,20	2,00
	Segovia	196,40	196,40	0,00
	Sevilla	185,00	188,00	3,00
	Soria	194,40	194,80	0,40
	Tarragona	212,00	209,00	-3,00
	Valladolid	185,50	185,80	0,30
	Zamora	190,00	191,00	1,00
Zaragoza	200,00	202,00	2,00	
Trigo Duro	Cádiz	190,00	200,00	10,00
	Córdoba	210,00	210,00	0,00
	Sevilla	190,00	200,00	10,00
	Zaragoza	198,00	198,00	0,00

I-2 PRECIOS EN MERCADOS REPRESENTATIVOS - CEREAL

Precios en Euro/Tonelada

REGLAMENTO (UE) 2017/1185 DE LA COMISION. Artículo 11, Anexo I. 1.

Precios de comercio al por mayor. Mercancía nacional y/o importada, sobre vehículo

PRODUCTO	MERCADO REPRESENTATIVO	Semana 06-12/08 2018	Semana 13-19/08 2018	Variación €
Cebada Pienso	Albacete	174,70	175,50	0,80
	Ávila	182,00	182,00	0,00
	Burgos	180,00	180,00	0,00
	Cádiz	168,00	186,00	18,00
	Ciudad Real	175,50	179,40	3,90
	Córdoba	178,00	178,00	0,00
	La Coruña	208,00	208,00	0,00
	Cuenca	178,00	179,00	1,00
	Granada	182,00	182,00	0,00
	Guadalajara	172,60	176,00	3,40
	Huesca	178,00	178,00	0,00
	León	182,00	182,00	0,00
	Lérida	180,00	179,00	-1,00
	Murcia	193,00	194,00	1,00
	Palencia	178,00	180,00	2,00
	Salamanca	186,00	186,00	0,00
	Segovia	185,00	185,00	0,00
	Soria	178,00	178,00	0,00
	Teruel	181,00	181,00	0,00
	Toledo	177,80	178,60	0,80
	Valladolid	180,00	181,00	1,00
	Zamora	182,00	182,00	0,00
	Zaragoza	181,00	181,00	0,00
Cebada Malta	Albacete	205,00	205,00	0,00
	Burgos	182,80	172,00	-10,80
	Ciudad Real	164,50	197,20	32,70
	Cuenca	--	205,00	--
	Guadalajara	176,60	168,00	-8,60
	Huesca	184,00	196,00	12,00
	Lérida	196,00	196,00	0,00
	Madrid	180,00	215,00	35,00
	Navarra	--	195,00	--
	Palencia	180,00	166,50	-13,50
	Soria	183,00	195,00	12,00
Valladolid	182,20	169,50	-12,70	

I-2 PRECIOS EN MERCADOS REPRESENTATIVOS - CEREAL

Precios en Euro/Tonelada

REGLAMENTO (UE) 2017/1185 DE LA COMISION. Artículo 11, Anexo I. 1. Cereales y 2 Arroz
Maíz grano, precios de comercio al por mayor. Mercancia nacional y/o importada, sobre vehículo
Arroz cáscara, arroz blanco precios salida almacén agricultor

PRODUCTO	MERCADO REPRESENTATIVO	Semana 06-12/08 2018	Semana 13-19/08 2018	Variación €
Maíz Grano	Albacete	189,20	190,00	0,80
	Badajoz	193,00	193,00	0,00
	Cáceres	193,00	193,00	0,00
	Ciudad Real	192,40	194,80	2,40
	Córdoba	188,00	188,00	0,00
	La Coruña	184,00	194,00	10,00
	Gerona	198,00	199,00	1,00
	Huesca	188,00	191,00	3,00
	León	189,80	189,80	0,00
	Lérida	186,00	192,00	6,00
	Madrid	187,00	183,00	-4,00
	Navarra	186,00	186,00	0,00
	Pontevedra	184,00	184,00	0,00
	Salamanca	198,00	198,00	0,00
	Sevilla	180,00	200,00	20,00
	Toledo	188,40	188,80	0,40
	Valladolid	190,00	190,00	0,00
	Zamora	192,00	192,00	0,00
	Zaragoza	182,00	186,00	4,00
Arroz cáscara (Indica)	Sevilla	314,00	314,00	0,00
Arroz cáscara (Japónica)	Sevilla	310,67	310,67	0,00
Arroz blanco (Indica)	Badajoz	535,00	535,00	0,00
	Sevilla	490,00	490,00	0,00
Arroz blanco (Japónica)	Badajoz	550,00	550,00	0,00
	Sevilla	500,00	500,00	0,00
Arroz blanco vaporizado (Indica)	Sevilla	612,00	612,00	0,00
Arroz partido	Sevilla	307,00	307,00	0,00

**II-3 PRECIOS EN MERCADOS REPRESENTATIVOS
VINOS BLANCOS Y TINTOS**

R. EJECUCIÓN (UE) 2017/1185 de la COMISIÓN. Art 11 Anexo II. 3.

En €/hectolitro, salida bodega, a granel, pago al contado sin I.V.A.

PRODUCTO	MERCADO REPRESENTATIVO	Semana	Semana	Variación €
		6 - 12/ 08 32 2018	13 - 19/ 08 33 2018	
VINO BLANCO sin DOP/IGP				
	Albacete	58,87	58,87	0,00
	Badajoz	51,33	51,33	0,00
	Ciudad Real	48,07	46,01	-2,06
	Cuenca	50,20	50,20	0,00
	Toledo	48,95	47,73	-1,22
VINO TINTO sin DOP/IGP				
Precio de vino tinto referido al producto de 12 puntos de color				
	Albacete	67,23	69,18	1,95
	Ciudad Real	61,31	59,40	-1,91
	Cuenca	61,58	61,58	0,00
	Badajoz	63,92	63,92	0,00
	Murcia	62,34	62,34	0,00
	Toledo	64,45	63,80	-0,65
	Valencia	56,77	55,06	-1,71
PRODUCTO	ZONA DOP / IGP	Euros / Hectolitro		Variación €
		Junio	Julio	
VINO BLANCO con DOP/IGP	RUEDA	273,90	273,90	0,00
VINO TINTO con DOP/IGP	RIOJA	240,30	240,30	0,00

I-4 PRECIOS EN MERCADOS REPRESENTATIVOS DE ACEITES

Aceites. Precios sobre almazara, en €/100 kg, sin I.V.A. Rgto. 2017/1185. Art.11. Anexo I.3.
Semilla de girasol. Precios en centros de demanda, en €/100 kg, sin I.V.A. Rgto 2017/1185. Art. 8

PRODUCTO Y ESPECIFICACIONES	MERCADO REPRESENTATIVO	Semana 32 6 - 12/ 08 2018	Semana 33 13 - 19/ 08 2018	Variación €
ACEITE DE OLIVA VIRGEN EXTRA Menos de 0,8°	Badajoz	282,50	282,50	0,00
	Ciudad Real	278,00	278,00	0,00
	Córdoba	270,50	272,50	2,00
	Granada	275,00	273,50	-1,50
	Jaén	278,00	275,38	-2,63
	Málaga	277,00	277,80	0,80
	Sevilla	287,82	287,32	-0,50
	Tarragona	285,00	282,50	-2,50
	Toledo	280,00	276,00	-4,00
ACEITE DE OLIVA VIRGEN De 0,8° a 2°	Badajoz	247,50	247,50	0,00
	Córdoba	247,50	247,50	0,00
	Granada	245,50	245,50	0,00
	Jaén	250,00	247,22	-2,78
	Sevilla	250,71	250,39	-0,31
	Cádiz	240,00	242,00	2,00
	Tarragona	250,00	255,00	5,00
	Toledo	245,00	245,00	0,00
ACEITE DE OLIVA LAMPANTE Más de 2°	Córdoba	233,50	236,50	3,00
	Granada	235,00	235,50	0,50
	Jaén	235,00	236,02	1,01
	Málaga	238,00	238,34	0,33
	Sevilla	242,10	240,60	-1,50
	Tarragona	225,00	225,00	0,00
	Badajoz	232,50	232,50	0,00
ACEITE DE OLIVA REFINADO	Córdoba	236,50	240,00	3,50
	Jaén	235,00	240,00	5,00
	Sevilla	239,78	239,78	0,00
	Tarragona	242,50	245,00	2,50
ACEITE DE ORUJO CRUDO	Córdoba	129,50	129,00	-0,50
	Jaén	136,00	129,50	-6,50
	Tarragona	115,00	115,00	0,00
ACEITE DE ORUJO REFINADO	Córdoba	171,50	172,00	0,50
	Jaén	176,15	169,58	-6,58
	Tarragona	165,00	165,00	0,00
ACEITE DE GIRASOL REFINADO	Córdoba	75,50	75,50	0,00
	Sevilla	74,43	74,43	0,00
	Tarragona	77,00	76,50	-0,50
PIPA DE GIRASOL	Andalucía	331,94	330,97	-0,97
	Centro-Norte	311,50	311,50	0,00

I-5 PRECIOS EN MERCADOS REPRESENTATIVOS - FRUTAS Y HORTALIZAS

PRECIOS DE PRODUCTOS NACIONALES

Mercados representativos de producción

Precios a la salida del centro de acondicionamiento de productos seleccionados, embalados y, en su caso, en palés €/100 kg peso neto)

CÍTRICOS

PRODUCTO	MERCADO	VARIEDAD O TIPO	CAT.	CALIBRE	DIA/MES							
					13/8	14/8	15/8	16/8	17/8	18/8	19/8	PMPS
LIMÓN	Alicante	Verna	I	3-4	104,66	104,66	104,66	104,66	104,66	--	--	104,66

FRUTAS DE PEPITA

PRODUCTO	MERCADO	VARIEDAD O TIPO	CAT.	CALIBRE mm	DIA/MES							
					13/8	14/8	15/8	16/8	17/8	18/8	19/8	PMPS
MANZANA	Lérida	Golden Delicious	I	70-80	90,00	90,00	90,00	90,00	90,00	--	--	90,00
	Zaragoza	Golden Delicious	I	70-80	155,93	116,25	--	127,83	150,67	107,22	--	117,02
	Lérida	Granny Smith	I	70-80	63,00	--	--	63,00	--	--	--	63,00
	Lérida	Royal Gala	I	70-80	80,00	80,00	80,00	80,00	80,00	--	--	80,00
PERA	Lérida	Blanquilla	I	55-60	62,73	65,46	--	70,44	74,27	--	--	69,26
	Lérida	Conferencia	I	60-65+	89,00	89,00	89,00	89,00	88,60	--	--	88,93
	Lérida	Ercolini	I	55-60	97,00	--	--	82,03	71,00	--	--	81,07
	Murcia	Ercolini	I	55-60	150,00	155,00	155,00	160,00	160,00	--	--	156,02
	Lérida	Limonera	I	60-65	71,48	71,51	65,46	69,95	76,57	--	--	73,69
	Zaragoza	Limonera	I	60-65	--	90,00	--	90,00	90,00	90,00	--	--
UVA DE MESA	Murcia	Crimson Seedless	I	-	85,00	85,00	80,00	83,00	84,00	--	--	83,41
	Murcia	Red Globe	I	-	138,00	138,00	138,00	138,00	138,00	--	--	138,00
	Alicante	Victoria	I	-	122,05	122,05	122,05	122,05	122,05	--	--	122,05

FRUTAS DE HUESO

PRODUCTO	MERCADO	VARIEDAD O TIPO	CAT.	CALIBRE	DIA/MES							
					13/8	14/8	15/8	16/8	17/8	18/8	19/8	PMPS
ALBARICOQUE	Zaragoza	Todos los tipos y variedades	-	45-50 mm	125,00	118,24	--	153,56	--	121,21	--	130,58
CIRUELA	Badajoz	Todos los tipos y variedades	-	35 mm o superior	90,00	90,00	90,00	90,00	90,00	--	--	90,00
	Cáceres	Todos los tipos y variedades	-	35 mm o superior	90,00	90,00	90,00	90,00	90,00	--	--	90,00
	Zaragoza	Todos los tipos y variedades	-	35 mm o superior	--	135,80	--	--	--	158,62	--	150,94
MELOCOTÓN	Lérida	Pulpa Amarilla	I	A/B	73,58	71,96	71,45	73,61	72,95	--	--	72,99
	Murcia	Pulpa Amarilla	I	A/B	70,00	65,00	68,00	70,00	70,00	--	--	68,30
	Zaragoza	Pulpa Amarilla	I	A/B	65,60	73,82	--	73,46	65,35	64,67	--	69,04
	Lérida	Pulpa Blanca	I	A/B	100,77	99,26	70,12	100,19	100,04	--	--	99,91
NECTARINA	Lérida	Pulpa Amarilla	I	A/B	96,85	95,79	70,85	101,16	91,52	--	--	95,49
	Zaragoza	Pulpa Amarilla	I	A/B	--	73,54	--	86,20	--	--	--	82,95
	Lérida	Pulpa Blanca	I	A/B	75,00	--	--	72,85	60,00	--	--	69,10
PARAGUAYA	Lérida	--	-	A/B	80,64	79,98	79,98	73,10	74,15	--	--	78,03
	Murcia	--	-	A/B	68,00	65,00	67,00	68,00	68,00	--	--	67,47
	Zaragoza	--	-	A/B	75,00	74,86	--	88,33	79,61	--	--	80,53
PLATERINA	Lérida	--	-	A/B	97,76	104,30	88,61	96,26	93,44	--	--	99,39

1-5 b FRUTAS Y HORTALIZAS
PRECIOS DE PRODUCTOS NACIONALES
Mercados representativos de producción

Referencia: Reglamento Delegado (UE) 2017/891 de la Comisión, de 13 de marzo (DOUE de 25 de mayo). Art. 55 y Anexo VI
 Precios a la salida del centro de acondicionamiento de productos seleccionados, embalados y, en su caso, en palés (€/100kg peso neto)

CÍTRICOS

PRODUCTO	MERCADO	VARIEDAD O TIPO	CAT.	CALIBRE	PRECIO MEDIO PONDERADO SEMANAL NACIONAL Semana 30 - 2018: 23/07 - 29/07
LIMÓN	ESPAÑA	Todas las variedades	I	3-4	104,66

FRUTAS DE PEPITA

PRODUCTO	MERCADO	VARIEDAD O TIPO	CAT.	CALIBRE mm	PRECIO MEDIO PONDERADO SEMANAL NACIONAL Semana 30 - 2018: 23/07 - 29/07
MANZANA	ESPAÑA	Golden delicious	I	70/80	90,27
	ESPAÑA	Granny Smith	I	70/80	63,00
PERA	ESPAÑA	Blanquilla	I	55-60	92,31
	ESPAÑA	Conferencia	I	60/65+	88,93
UVA DE MESA	ESPAÑA	Todas las variedades con pepitas	I	-	124,42
	ESPAÑA	Todas las variedades sin pepitas	I	-	83,41

FRUTAS DE HUESO

PRODUCTO	MERCADO	VARIEDAD O TIPO	CAT.	CALIBRE	PRECIO MEDIO PONDERADO SEMANAL NACIONAL Semana 30 - 2018: 23/07 - 29/07
ALBARICOQUE	ESPAÑA	Todos los tipos y variedades	-	45-50 mm	130,58
CIRUELA	ESPAÑA	Todos los tipos y variedades	-	35-40 mm o superior	90,78
MELOCOTÓN	ESPAÑA	Pulpa Amarilla	I	A/B	71,43
	ESPAÑA	Pulpa Blanca	I	A/B	99,91
NECTARINA	ESPAÑA	Pulpa Amarilla	I	A/B	93,15
	ESPAÑA	Pulpa Blanca	I	A/B	69,10

I-5 PRECIOS EN MERCADOS REPRESENTATIVOS - FRUTAS Y HORTALIZAS

PRECIOS DE PRODUCTOS NACIONALES

Mercados representativos de producción

Precios a la salida del centro de acondicionamiento de productos seleccionados, embalados y, en su caso, en palé/100 kg peso neto)

HORTALIZAS

PRODUCTO	MERCADO	VARIEDAD O TIPO	CAT.	CALIBRE	DIA/MES							
					13/8	14/8	15/8	16/8	17/8	18/8	19/8	PMPS
AJO	Cuenca	BLANCO	-	50-60 mm	180,00	180,00	180,00	180,00	180,00	--	--	180,00
	Albacete	MORADO	-	50-80 mm	160,00	160,00	160,00	160,00	160,00	--	--	160,00
	Córdoba	MORADO	-	50-80 mm	170,00	170,00	--	170,00	170,00	--	--	170,00
	Cuenca	MORADO	-	50-80 mm	263,46	263,46	237,28	263,46	263,46	--	--	262,21
	Albacete	PRIMAVERA	-	50-60 mm	95,00	95,00	95,00	95,00	95,00	--	--	95,00
	Córdoba	PRIMAVERA	-	50-60 mm	135,20	135,17	128,00	135,20	135,26	--	--	135,08
Cuenca	PRIMAVERA	-	50-60 mm	200,00	200,00	--	200,00	200,00	--	--	200,00	
BERENJENA	Almería	Todos los tipos y variedades	-	-	50,34	25,71	30,00	52,86	50,00	--	--	48,98
	Tarragona	Todos los tipos y variedades	-	-	69,08	69,08	69,08	69,08	69,08	--	--	69,08
CALABACÍN	Almería	Todas las variedades	-	14-21 g	21,06	15,71	17,14	18,57	28,68	--	--	22,06
	Murcia	Todas las variedades	-	14-21 g	40,00	40,00	39,00	39,00	40,00	--	--	39,61
CEBOLLA	Albacete	Todos los tipos y variedades	-	40-80 mm	20,30	20,30	20,30	20,30	20,30	--	--	20,30
	Ciudad Real	Todos los tipos y variedades	-	40-80 mm	12,00	12,00	12,00	12,00	12,00	--	--	12,00
	Cuenca	Babosa	-	40-80 mm	21,00	21,00	21,00	21,00	21,00	--	--	21,00
	Murcia	Grano	-	40-80 mm	15,00	15,00	14,00	14,00	15,00	--	--	14,58
CHAMPIÑÓN	Albacete	Cerrado	-	30-65 mm	180,55	180,55	180,55	180,55	180,55	--	--	180,55
	Cuenca	Cerrado	-	30-65 mm	195,00	195,00	195,00	195,00	195,00	--	--	195,00
	La Rioja	Cerrado	-	30-65 mm	222,26	222,35	--	222,67	222,67	--	--	222,49
COL-REPOLLO	Toledo	Todos los tipos y variedades	-	-	36,00	36,00	36,00	36,00	36,00	--	--	36,00
JUDÍA VERDE	Almería	Plana	-	-	95,29	82,35	94,12	111,76	117,65	--	--	100,23
	Tarragona	Todos los tipos y variedades	-	-	219,23	219,23	219,23	219,23	219,23	--	--	219,23
LECHUGA	Murcia	Baby	I	-	84,00	83,00	82,00	82,00	83,00	--	--	82,74
	Murcia	Iceberg	I	400g y+	95,00	91,00	96,00	98,00	95,00	--	--	95,06
	Murcia	Romana	I	400g y+	120,00	127,00	130,00	123,00	122,00	--	--	124,69
MELÓN	Murcia	Amarillo	-	-	48,00	50,00	52,00	48,00	50,00	--	--	49,80
	Murcia	Galia	-	-	57,00	50,00	50,00	55,00	56,00	--	--	53,48
	Murcia	Piel de Sapo	-	-	65,00	60,00	57,00	55,00	57,00	--	--	58,53
	Ciudad Real	Todos los tipos y variedades	-	-	34,80	34,80	34,80	34,80	34,80	--	--	34,80
PEPINO	Almería	De Almería	-	350-500 g	61,68	59,38	54,12	59,88	67,50	80,14	--	63,61
	Murcia	Español	-	M (20-25 cm)	45,00	48,00	54,00	55,00	55,00	--	--	51,37
	Almería	Morico	-	-	32,00	--	--	--	35,00	--	--	33,63
PIMIENTO	Alicante	Cuadrado Color	I	70 mm y +	110,65	110,65	110,65	110,65	110,65	--	--	110,65
	Almería	Cuadrado Color	I	70 mm y +	125,00	--	--	--	130,00	--	--	129,16
	Murcia	Cuadrado Color	I	70 mm y +	78,46	92,86	83,72	79,33	84,44	--	--	83,95
	Alicante	Cuadrado Verde	I	70 mm y +	112,26	112,26	112,26	112,26	112,26	--	--	112,26
	Almería	Cuadrado Verde	I	70 mm y +	70,00	57,65	70,59	72,94	67,06	--	--	67,65
	Murcia	Cuadrado Verde	I	70 mm y +	61,00	58,94	58,01	59,87	58,31	--	--	59,23
	Almería	Italiano Verde	I	40 mm y +	50,00	--	--	--	50,00	--	--	50,00
	Castellón	Italiano Verde	I	40 mm y +	68,00	68,00	68,00	68,00	68,00	--	--	68,00
	Ciudad Real	Italiano Verde	I	40 mm y +	62,40	62,40	62,40	62,40	62,40	--	--	62,40
	SANDÍA	Alicante	Con semillas	-	-	41,00	41,00	41,00	41,00	41,00	--	--
Castellón		Con semillas	-	-	45,00	45,00	45,00	45,00	45,00	--	--	45,00
Alicante		Sin semillas	-	-	60,00	60,00	60,00	60,00	60,00	--	--	60,00
Castellón		Sin semillas	-	-	45,00	45,00	45,00	45,00	45,00	--	--	45,00
Murcia		Sin semillas	-	-	40,00	45,00	40,00	50,00	45,00	--	--	44,18
Toledo		Sin semillas	-	-	25,00	25,00	25,00	25,00	25,00	--	--	25,00
Ciudad Real		Todos los tipos y variedades	-	-	21,60	21,60	21,60	21,60	21,60	--	--	21,60
SETAS CULTIVADAS	La Rioja	Pleurotus ostreatus	-	-	256,36	256,29	--	256,57	256,57	--	--	256,45
TOMATE	Murcia	Cereza	I	-	135,00	134,00	120,00	125,00	135,00	--	--	130,36
	Almería	Redondo	I	57-100mm	69,00	49,00	43,00	37,65	42,35	--	--	48,20
	Murcia	Redondo	I	57-100mm	63,00	55,00	50,00	60,00	55,00	--	--	56,33
	Tarragona	Redondo	I	57-100mm	61,11	61,11	61,11	61,11	61,11	--	--	61,11
ZANAHORIA	Toledo	Todos los tipos y variedades	-	-	34,00	34,00	34,00	34,00	34,00	--	--	34,00

I-5 b FRUTAS Y HORTALIZAS
PRECIOS DE PRODUCTOS NACIONALES
Mercados representativos de producción

Referencia: Reglamento Delegado (UE) 2017/891 de la Comisión, de 13 de marzo (DOUE de 25 de mayo). Art. 55 y Anexo VI

Precios a la salida del centro de acondicionamiento de productos seleccionados, embalados y, en su caso, en palés (€/100kg peso neto)

HORTALIZAS

PRODUCTO	MERCADO	VARIEDAD O TIPO	CAT.	CALIBRE	PRECIO MEDIO PONDERADO SEMANAL NACIONAL Semana 30 - 2018: 23/07 - 29/07
AJO	ESPAÑA	Blanco	-	50-60 mm	180,00
	ESPAÑA	Morado	-	45-55 mm	191,77
	ESPAÑA	Primavera	-	50-60 mm	129,46
BERENJENA	ESPAÑA	Todos los tipos y variedades	-	40+/70+	51,51
CALABACÍN	ESPAÑA	Todas las variedades	-	14-21	43,89
CEBOLLA	ESPAÑA	Todos los tipos y variedades	-	40-80	20,51
CHAMPIÑÓN (SETAS CULTIVADAS)	ESPAÑA	Cerrado	-	Medio (30-65 mm)	189,79
COL-REPOLLO	ESPAÑA	Todos los tipos y variedades	-	-	36,00
JUDÍA (VERDE)	ESPAÑA	Todos los tipos y variedades	-	-	159,73
LECHUGA	ESPAÑA	Todos los tipos y variedades	I	400 g o superior	104,61
MELÓN	ESPAÑA	Todos los tipos y variedades	-	-	38,87
PEPINO	ESPAÑA	Variedades lisas	-	350-500 g	63,61
PIMIENTO DULCE	ESPAÑA	Todos los tipos y variedades	I	40 mm o superior	82,64
SANDÍA	ESPAÑA	Todos los tipos y variedades	-	-	31,29
TOMATE	ESPAÑA	Cereza	I	-	130,36
	ESPAÑA	Redondo	I	57-100mm	56,57
ZANAHORIA	ESPAÑA	Todos los tipos y variedades	-	-	34,00

I-6 PRECIOS EN MERCADOS REPRESENTATIVOS VACUNO Y OVINO

A) BOVINO

1.- PRECIO MEDIO NACIONAL (Euro/100 kg Canal) DE CANALES DE BOVINO PESADO SEGÚN MODELO COMUNITARIO DE CLASIFICACIÓN (R(CE) No 1249/2008 y R(UE) No 148/2014).

CATEGORÍA	CLASE DE CONFORMACIÓN Y DE ESTADO DE ENGRASAMIENTO	Semana 06-12/08 2018	Semana 13-19/08 2018	Variación €
Categoría A: Canales de machos jóvenes sin castrar de más de un año y menos de dos años	Muy buena y poco cubierta (U-2)	391,54	397,93	6,39
	Muy buena y cubierta (U-3)	396,03	395,98	-0,05
	Precio medio ponderado Categoría U	393,95	396,88	2,93
	Buena y poco cubierta (R-2)	387,64	389,07	1,43
	Buena y cubierta (R-3)	382,36	382,77	0,41
	Precio medio ponderado Categoría R	385,18	386,13	0,95
	Menos buena y poco cubierta(O-2)	359,70	363,08	3,38
Menos buena y cubierta (O-3)	357,64	362,06	4,42	
Precio medio ponderado Categoría O	359,00	362,73	3,74	
Categoría D: Canales de hembras que hayan parido	Mediocre y poco cubierta (P-2)	202,95	205,96	3,01
	Mediocre y cubierta (P-3)	224,77	221,60	-3,17
	Precio medio ponderado Categoría P	204,39	206,99	2,60
	Buena y cubierta (R-3)	273,87	260,02	-13,85
	Buena y grasa (R-4)	318,14	322,92	4,78
	Precio medio ponderado Categoría R	288,74	281,15	-7,59
	Menos buena y poco cubierta(O-2)	238,32	227,20	-11,13
Menos buena y cubierta (O-3)	251,45	250,48	-0,97	
Menos buena y grasa (O-4)	277,80	280,77	2,96	
Precio medio ponderado Categoría O	248,66	243,90	-4,76	
Categoría E: Canales de otras hembras (de 12 meses ó más)	Muy buena y poco cubierta (U-2)	403,54	406,67	3,13
	Muy buena y cubierta (U-3)	398,60	398,90	0,29
	Precio medio ponderado Categoría U	399,48	400,27	0,79
	Buena y poco cubierta (R-2)	380,20	382,62	2,42
	Buena y cubierta (R-3)	387,19	357,37	-29,82
	Buena y grasa (R-4)	370,53	382,59	12,06
	Precio medio ponderado Categoría R	385,36	361,28	-24,08
Menos buena y poco cubierta(O-2)	325,43	323,21	-2,22	
Menos buena y cubierta (O-3)	336,51	325,82	-10,69	
Menos buena y grasa (O-4)	358,06	365,00	6,94	
Precio medio ponderado Categoría O	334,72	325,77	-8,95	
Categoría Z: Canales de animales desde 8 a menos de 12 meses	Muy buena y poco cubierta (U-2)	418,57	411,42	-7,16
	Muy buena y cubierta (U-3)	405,65	403,90	-1,75
	Precio medio ponderado Categoría U	411,74	407,44	-4,30
	Buena y poco cubierta (R-2)	395,03	394,00	-1,02
	Buena y cubierta (R-3)	385,43	384,50	-0,92
	Precio medio ponderado Categoría R	388,00	387,05	-0,95
	Menos buena y poco cubierta(O-2)	343,93	359,21	15,28
Menos buena y cubierta (O-3)	352,98	340,64	-12,33	
Precio medio ponderado Categoría O	347,70	351,46	3,76	

I-6 PRECIOS EN MERCADOS REPRESENTATIVOS VACUNO Y OVINO

2.-PRECIO MEDIO NACIONAL DEL BOVINO (Euro/100 kg)

BOVINO VIVO	Semana 06-12/08 2018	Semana 13-19/08 2018	Variación €
Machos hasta 480 Kg. vivo	232,42	232,52	0,10
Machos de más de 480 kg. vivo	209,52	209,52	0,00
Hembras que hayan parido	97,25	97,09	-0,17
Otras hembras de hasta 380 Kg. vivo	225,54	225,37	-0,18
Otras hembras de más de 380 Kg. vivo	211,38	211,60	0,22

3.-PRECIO MEDIO NACIONAL DE OTROS ANIMALES DE LA ESPECIE BOVINA ((R(UE) No 807/2013)).

OTROS BOVINOS	Semana 06-12/08 2018	Semana 13-19/08 2018	Variación €
Terneros de ocho días a cuatro semanas			
tipo cruzado	235,00	220,00	-15,00
tipo frisón/país	116,25	123,33	7,08
<i>Media ponderada nacional (Euro/Cabeza)</i>	175,62	171,67	-3,96
Bovinos ligeros comprendidos entre seis y doce meses			
tipo cruzado	289,12	287,67	-1,46
tipo frisón/país	161,36	159,90	-1,46
<i>Media ponderada nacional (Euro/100 kg Vivo)</i>	244,41	242,95	-1,46

B) CORDEROS

**1.-PRECIOS MEDIOS NACIONALES DE CANALES DE OVINO FRESCAS O REFRIGERADAS R(CE) N° 315/2002
Euro/100 kg Canal**

CORDEROS I y II	Semana 06-12/08 2018	Semana 13-19/08 2018	Variación €
Corderos I (12 a 13 kg/canal)	576,96	589,27	12,31
Corderos II (13,1 a 16 kg/canal)	530,66	544,98	14,32
<i>Media ponderada</i>	553,81	567,12	13,31

**2.-PRECIOS MEDIOS DE CANALES DE OVINO FRESCAS O REFRIGERADAS EN LOS MERCADOS NACIONALES
REPRESENTATIVOS PARA LA C.E.**

MERCADO REPRESENTATIVO Cordero 9-19 kg	Semana 06-12/08 2018	Semana 13-19/08 2018	Variación €
Barcelona	656,79	669,12	12,33
Madrid	680,08	700,08	20,00
Valencia	684,26	678,37	-5,89
Albacete	578,77	578,77	0,00
Extremadura	586,63	586,63	0,00
Segovia	542,20	567,83	25,62
Toledo	573,80	593,80	20,00
Zaragoza	572,46	598,46	26,00
<i>Media ponderada</i>	577,07	590,90	13,82

PRECIOS EN MERCADOS REPRESENTATIVOS - PRODUCTOS GANADEROS

D-1)-CANAL PORCINO CAPA BLANCA
CLASIFICACIÓN EUROP (R(CE) No 1249/2008 y R(UE) No 148/2014)
 Euro/100 kg Canal

	Clase S			Clase E			Clase U		
	Semana 06-12/08 2018	Semana 13-19/08 2018	Variación €	Semana 06-12/08 2018	Semana 13-19/08 2018	Variación €	Semana 06-12/08 2018	Semana 13-19/08 2018	Variación €
PRECIO MEDIO NACIONAL	157,38	156,99	-0,39	151,54	153,12	1,57	158,44	159,90	1,46

	Clase R			Clase O			Clase P		
	Semana 06-12/08 2018	Semana 13-19/08 2018	Variación €	Semana 06-12/08 2018	Semana 13-19/08 2018	Variación €	Semana 06-12/08 2018	Semana 13-19/08 2018	Variación €
PRECIO MEDIO NACIONAL	159,74	161,34	1,60	156,46	156,62	0,16	143,43	144,61	1,18

D-2)-PORCINO CEBADO

Euros/kg vivo

MERCADO REPRESENTATIVO	SELECTO			NORMAL			GRASO		
	Semana 06-12/08 2018	Semana 13-19/08 2018	Variación €	Semana 06-12/08 2018	Semana 13-19/08 2018	Variación €	Semana 06-12/08 2018	Semana 13-19/08 2018	Variación €
Albacete	--	--	--	--	--	--	--	--	--
Barcelona	--	--	--	1,31	--	--	1,28	--	--
Huesca	1,27	1,27	0,00	1,25	1,25	0,00	1,23	1,23	0,00
Lleida	1,26	1,26	0,00	1,25	1,25	0,00	1,23	1,23	0,00
Murcia	1,30	1,30	0,00	1,28	1,28	0,00	1,28	1,28	0,00
Pontevedra	1,28	1,28	0,00	1,26	1,26	0,00	1,63	1,63	0,00
Salamanca	1,26	1,26	0,00	1,24	1,24	0,00	1,38	1,38	0,00
Segovia	1,26	1,26	0,00	1,25	1,25	0,00	1,38	1,39	0,00
Zaragoza	1,29	1,29	0,00	1,25	1,25	0,00	1,23	1,23	0,00

PRECIOS EN MERCADOS REPRESENTATIVOS - PRODUCTOS GANADEROS - PORCINO**E) - PORCINO PRECOZ
LECHONES, OTRAS CALIDADES.**

Euro/100 Kg vivo

Cerdas de Desvieje	Semana 06-12/08 2018	Semana 13-19/08 2018	Variación €
Cerdas de Desvieje	52,63	53,03	0,40
CERDOS CEBADOS			
Categoría U	122,00	123,12	1,12
LECHONES			
Lleida.Base 20kg de peso.	100,00	100,00	0,00
Segovia.Base 20kg de peso.	145,00	145,00	0,00
Media nacional. Calidad Normal. Base 20 kg de peso	119,07	119,07	0,00

F) - TRONCO IBÉRICO

Euro/100 Kg vivo

TOSTONES	Semana 06-12/08 2018	Semana 13-19/08 2018	Variación €
De 5 a 9 kilos	343,57	343,57	0,00
De 9 a 12 kilos	532,86	532,86	0,00
LECHONES			
Lechón Ibérico Cruzado Base 23 kg	360,83	370,95	10,12
MARRANOS			
Marranos Ibéricos de 35 a 60 kg	339,13	339,13	0,00
PRIMALES			
Primals Ibéricos de 60 a 100 kg	--	--	--
CERDO CEBADO			
Cerdo Cebado (Intensivo)	206,90	206,90	0,00
Cerdo Cebado de Campo (Extensivo)	214,95	214,95	0,00
Cerdo Cebado de Bellota 100% Ibérico	--	--	--
DESVIEJE			
Reproductores de desvieje	108,70	108,70	0,00
REPRODUCTORES			
Reproductores >6 meses	374,50	374,50	0,00
CASTRONAS			
Castronas	100,00	100,00	0,00

Denominaciones de acuerdo con la Norma de Calidad (RD 4/2014)

PRECIOS DE MERCADO. PAÍSES MIEMBROS UE

Semana 32 (del 6 al 12 de agosto). Año 2018

1.- PRECIO MEDIO NACIONAL DE LAS CANALES DE BOVINO PESADO SEGÚN MODELO DE CLASIFICACIÓN (R(CE) No 1308/2013. Annex IV. A)
(Commission Regulation - R 2017/1185 Art. 11 - Annex I.6)
(Euros/100 kg)

CATEGORIA	CLASE DE CONFORMACIÓN Y DE ESTADO DE ENGRASAMIENTO	Alemania (DE)	Irlanda (IE)	España (ES)	Francia (FR)	Italia (IT)	Polonia (PL)	Portugal (PT)	Reino Unido (UK)	UE-28	% España / UE
Categoría A: Canales de machos jóvenes sin castrar de más de 12 y menos 24 meses	Muy buena y poco cubierta (U-2)	373,5	387,0	391,5	410,0	404,0	345,8	394,9	388,6	391,0	0,1
	Muy buena y cubierta (U-3)	370,1	389,4	396,0	387,0	399,1	348,3	397,3	390,3	383,5	3,3
	Buena y poco cubierta (R-2)	367,6	374,2	387,7	380,0	376,7	334,5	374,4	379,2	365,6	6,0
	Buena y cubierta (R-3)	363,8	377,0	382,4	371,0	372,8	336,2	386,4	385,3	368,4	3,8
	Menos buena y poco cubierta (O-2)	328,8	355,9	359,7	325,0	317,2	326,8	342,6	338,7	335,2	7,3
	Menos buena y cubierta (O-3)	336,2	358,8	357,6	323,0	308,6	329,6	365,8	352,0	339,8	5,3
	Categoría A	359,3	376,5	384,9	376,9	396,1	331,7	377,5	370,4	367,4	4,8
Categoría D: Hembras paridas	Buena y cubierta (R-3)	309,5	325,4	273,9	378,0	313,7	297,8	241,1	313,1	342,9	-20,1
	Buena y grasa (R-4)	312,3	324,5	318,1	356,0	302,3	295,7	234,3	310,1	312,5	1,8
	Menos buena y poco cubierta (O-2)	278,5	295,7	238,3	337,0	261,6	267,8	215,4	273,2	268,1	-11,1
	Menos buena y cubierta (O-3)	280,0	302,0	251,5	329,0	272,7	282,8	213,2	288,1	288,0	-12,7
	Menos buena y grasa (O-4)	288,0	303,6	277,8	316,0	281,9	288,4	218,9	287,8	289,9	-4,2
	Mediocre y poco cubierta (P-2)	225,8	264,0	203,0	274,0	224,8	242,5	201,5	240,5	238,2	-14,8
	Mediocre y cubierta (P-3)	236,6	288,7	224,8	299,0	245,5	269,0	201,0	258,0	277,8	-19,1
Categoría D	273,8	297,2	250,3	329,7	246,5	272,9	210,1	277,6	285,1	-12,2	
Categoría E: Hembras de más de 12 meses	Muy buena y poco cubierta (U-2)	375,5	402,5	403,5	451,0	434,3	328,4	396,8	403,5	421,8	-4,3
	Muy buena y cubierta (U-3)	368,4	407,1	398,6	446,0	462,4	331,7	392,7	411,4	420,3	-5,2
	Buena y poco cubierta (R-2)	362,3	387,4	380,2	388,0	414,3	322,6	387,4	390,8	372,0	2,2
	Buena y cubierta (R-3)	360,3	392,2	387,2	392,0	439,8	321,2	382,5	400,8	382,1	1,3
	Buena y grasa (R-4)	353,8	393,8	370,5	375,0	395,9	325,2	387,0	405,3	391,9	-5,4
	Menos buena y poco cubierta (O-2)	271,5	361,5	325,4	311,0	300,4	294,7	365,9	352,6	301,0	8,1
	Menos buena y cubierta (O-3)	282,8	373,8	336,5	333,0	319,4	301,7	355,6	381,9	327,9	2,6
	Menos buena y grasa (O-4)	290,6	373,7	358,1		261,5	303,6	366,2	392,8	369,0	-3,0
	Categoría E	337,1	387,9	388,5	407,0	442,5	309,0	379,4	399,0	381,1	1,9
Categoría Z: Canales de machos y hembras de más de 8 y menos de 12 meses	Muy buena y poco cubierta (U-2)			418,6		499,4	362,8	394,2		437,2	-4,3
	Muy buena y cubierta (U-3)			405,7		442,2		397,4		405,2	0,1
	Buena y poco cubierta (R-2)			395,0		395,1	337,6	362,5	234,3	388,5	1,7
	Buena y cubierta (R-3)			385,4		420,8		382,9		384,5	0,2
	Menos buena y poco cubierta (O-2)	217,4		343,9		420,8	281,4	336,1	344,3	340,6	1,0
	Menos buena y cubierta (O-3)			353,0		423,1	319,5	358,7	343,9	344,9	2,4
	Categoría Z	217,4		374,4		451,4	301,3	352,8	339,4	371,2	0,9

https://ec.europa.eu/agriculture/market-observatory/meat/beef/weekly-carcase-prices_en

2.- PRECIO MEDIO NACIONAL DE ANIMALES VIVOS DE LA ESPECIE BOVINA
(Commission Regulation - R 2017/1185 Art. 11 - Annex I.6)

CATEGORIA	Alemania (DE)	Irlanda (IE)	España (ES)	Francia (FR)	Italia (IT)	Polonia (PL)	Reino Unido (UK)	UE-28	% España / UE
Bovinos de más de 6 y menos de 12 meses (Euros/kg vivo) (Media ponderada Frison y Cruzado)	1,95	2,23	2,82	2,80	2,98	2,47	1,95	2,40	17,60
Terneros de 8 días a 4 semanas (Euros/cabeza):									
	. FRISON/PAIS	104,03	164,45	123,31	78,00	156,66	156,45	46,54	108,95
. CRUZADO	183,20	282,92	176,67	226,00	281,39	219,70	205,73	225,00	-21,48

https://ec.europa.eu/agriculture/market-observatory/meat/beef/weekly-live-prices_en

Semana 32 (del 6 al 12 de agosto). Año 2018

B) OVINO

PRECIOS MEDIOS NACIONALES DE LAS CANALES DE LA ESPECIES OVINA, SEGÚN MODELO DE CLASIFICACIÓN (R(CE) No 1308/2013. Annex IV. C)
(Commission Regulation - R 2017/1185 Art. 11 - Annex I.6)
(EUROS\100 kg CANAL)

CATEGORIA	Bélgica (BE)	Alemania (DE)	España (ES)	Francia (FR)	Irlanda (IE)	Italia (IT)	Holanda (NL)	Polonia (PL)	Portugal (PT)	Reino Unido (UK)	UE-28	% España / UE
Canales de Corderos Pesados (>13 kg)	511,90	527,21	530,66	622,00	445,08	487,00	557,94	(*)		469,38	464,93	14,14
Canales de Corderos Ligeros (<13 kg)			576,96			584,00		(*)	493,20		540,11	6,82

CATEGORIA	Bulgaria (BG)	Estonia (EE)	Grecia (EL)	Croacia (HR)	Letonia (LV)	Hungría (HU)	Rumanía (RO)	Eslovenia (SI)	Eslovaquia (SK)	UE-28	% Croacia/UE
Canales de Corderos Pesados (>13 kg)		c		657,70	375,24	(*)	(*)			464,93	41,46
Canales de Corderos Ligeros (<13 kg)	573,99		(*)	616,11	393,96	575,49	(*)	520,52	c	540,11	14,07

(*) Data unavailable

c Confidential

https://ec.europa.eu/agriculture/sheep-goats/presentations_en

C) PORCINO

PRECIOS MEDIOS NACIONALES DE LAS CANALES DE LA ESPECIE PORCINA, SEGÚN MODELO DE CLASIFICACIÓN (R(CE) No 1308/2013. Annex IV. B)
(Commission Regulation - R 2017/1185 Art. 11 - Annex I.6)
(EUROS\100 kg CANAL)

CATEGORIA	Bélgica (BE)	Alemania (DE)	España (ES)	Francia (FR)	Irlanda (IE)	Italia (IT)	Holanda (NL)	Polonia (PL)	Portugal (PT)	Reino Unido (UK)	UE-28	% España / UE
Porcino. Clase S (>60% magro)	127,80	153,04	157,38	140,00	137,57		127,34	146,90	174,00	168,85	149,09	5,56
Porcino. Clase E (60-55% magro)	118,00	149,64	151,54	133,00	137,37	(*)	126,20	144,67	174,00	165,70	145,65	4,04
Porcino. Clase R (50-45% magro)		124,79	159,74			198,70				153,06	170,94	-6,55
Lechones (Euros/unidad)	30,75	39,60	23,81	24,60		79,85	19,25	43,66	38,00	58,92	36,74	-35,19

(*) Data unavailable

https://ec.europa.eu/agriculture/market-observatory/meat/pigmeat/statistics_en

D) POLLOS Y HUEVOS

PRECIO MEDIO NACIONAL DE CANALES DE POLLOS (65% RENDIMIENTO), Y DE HUEVOS (MEDIA DE LAS CLASES L Y M)
(Commission Regulation - R 2017/1185 Art. 11 - Annex I.8 (Eggs) y Annex I.9 (chicken))

CATEGORIA	Bélgica (BE)	Alemania (DE)	España (ES)	Francia (FR)	Irlanda (IE)	Italia (IT)	Holanda (NL)	Polonia (PL)	Portugal (PT)	Reino Unido (UK)	UE-28	% España / UE
Pollos. 65% de rendimiento (Euros/100kg canal)	181,00	277,00	177,56	230,00	97,32	193,75	176,00	140,03	173,00	169,33	189,66	-6,38
Huevos. Media Clases L y M (Euros/100 kg)	88,90	99,94	84,04	102,60	150,46	164,68	83,00	(*)	112,43	100,71	112,77	-25,47

(*) Data unavailable

https://ec.europa.eu/agriculture/poultry/presentations_en
https://ec.europa.eu/agriculture/eggs/presentations_en



GOBIERNO
DE ESPAÑA

MINISTERIO
DE AGRICULTURA, PESCA
Y ALIMENTACIÓN