

PRECIOS COYUNTURALES



SEMANA 04 – 2023
Del 23 al 29 de enero



SUBSECRETARÍA

Subdirección General de Análisis, Coordinación y Estadística

sgapc@mapa.es

<https://www.mapa.gob.es/es/estadistica/temas/>

Publicación elaborada por la
Subsecretaría
Subdirección General de Análisis, Coordinación y Estadística

**MINISTERIO
DE AGRICULTURA, PESCA
Y ALIMENTACIÓN**

© Ministerio de Agricultura, Pesca y Alimentación
Secretaría General Técnica
Centro de Publicaciones
Catálogo de Publicaciones de la Administración General del Estado:
<https://cpage.mpr.gob.es/>

N.I.P.O.: 003190900

Se permite la utilización, copia o reproducción de los datos de este Boletín siempre que se cite expresamente su procedencia.

Índice:

	PÁGINA
PRECIOS MEDIOS NACIONALES.....	4
PRECIOS MEDIOS NACIONALES DE PRODUCTOS AGRÍCOLAS.....	4 - 6
PRECIOS MEDIOS NACIONALES DE PRODUCTOS GANADEROS.....	7 - 8
PRECIOS EN MERCADOS REPRESENTATIVOS DE CEREALES, VINOS Y ACEITES.....	9
PRECIOS MEDIOS EN MERCADOS REPRESENTATIVOS DE CEREALES.....	9 - 11
PRECIOS MEDIOS EN MERCADOS REPRESENTATIVOS DE VINOS.....	12
PRECIOS MEDIOS EN MERCADOS REPRESENTATIVOS DE ACEITES.....	13
PRECIOS DE PRODUCCIÓN DE FRUTAS Y HORTALIZAS EN EL MERCADO INTERIOR.....	14
PRECIOS DE PRODUCCIÓN EN EL MERCADO INTERIOR: FRUTAS.....	14
PRECIOS DE PRODUCCIÓN EN EL MERCADO INTERIOR: PRODUCTOS HORTÍCOLAS.....	16 - 17
PRECIOS REPRESENTATIVOS DE PRODUCTOS GANADEROS.....	18
PRECIOS REPRESENTATIVOS DE PRODUCTOS GANADEROS: BOVINO.....	18
PRECIOS REPRESENTATIVOS DE PRODUCTOS GANADEROS: OVINO.....	19
PRECIOS REPRESENTATIVOS DE PRODUCTOS GANADEROS: PORCINO.....	20 - 21





MINISTERIO
DE AGRICULTURA, PESCA
Y ALIMENTACIÓN

SUBSECRETARÍA

Subdirección General de Análisis, Coordinación y Estadística

sgapc@mapa.es

<https://www.mapa.gob.es/es/estadistica/temas/>

Publicación elaborada por la
Subsecretaría
Subdirección General de Análisis, Coordinación y Estadística

**MINISTERIO
DE AGRICULTURA, PESCA
Y ALIMENTACIÓN**

© Ministerio de Agricultura, Pesca y Alimentación
Secretaría General Técnica
Centro de Publicaciones
Catálogo de Publicaciones de la Administración General del Estado:
<https://cpage.mpr.gob.es/>

N.I.P.O.: 003190900

Se permite la utilización, copia o reproducción de los datos de este Boletín siempre que se cite expresamente su procedencia.

Índice:

	PÁGINA
PRECIOS MEDIOS NACIONALES.....	4
PRECIOS MEDIOS NACIONALES DE PRODUCTOS AGRÍCOLAS.....	4 - 6
PRECIOS MEDIOS NACIONALES DE PRODUCTOS GANADEROS.....	7 - 8
PRECIOS EN MERCADOS REPRESENTATIVOS DE CEREALES, VINOS Y ACEITES.....	9
PRECIOS MEDIOS EN MERCADOS REPRESENTATIVOS DE CEREALES.....	9 - 11
PRECIOS MEDIOS EN MERCADOS REPRESENTATIVOS DE VINOS.....	12
PRECIOS MEDIOS EN MERCADOS REPRESENTATIVOS DE ACEITES.....	13
PRECIOS DE PRODUCCIÓN DE FRUTAS Y HORTALIZAS EN EL MERCADO INTERIOR.....	14
PRECIOS DE PRODUCCIÓN EN EL MERCADO INTERIOR: FRUTAS.....	14
PRECIOS DE PRODUCCIÓN EN EL MERCADO INTERIOR: PRODUCTOS HORTÍCOLAS.....	16 - 17
PRECIOS REPRESENTATIVOS DE PRODUCTOS GANADEROS.....	18
PRECIOS REPRESENTATIVOS DE PRODUCTOS GANADEROS: BOVINO.....	18
PRECIOS REPRESENTATIVOS DE PRODUCTOS GANADEROS: OVINO.....	19
PRECIOS REPRESENTATIVOS DE PRODUCTOS GANADEROS: PORCINO.....	20 - 21



1. PRECIOS MEDIOS NACIONALES

1.1. PRECIOS MEDIOS NACIONALES DE PRODUCTOS AGRÍCOLAS

1.1.1. Precios Medios Nacionales de Cereales, Arroz, Oleaginosas, Tortas, Proteicos, Vinos y Aceites.					
PRODUCTOS AGRÍCOLAS (especificaciones)		Semana 03 16/01-22/01 2023	Semana 04 23/01-29/01 2023	Variación semanal euros	Variación semanal %
CEREALES					
(1)	Trigo blando panificable (€/t)	326,79	321,65	-5,14	-1,57
(1)	Trigo duro (€/t)	454,07	420,00	-34,07	-7,50
(1)	Cebada pienso (€/t)	309,02	301,62	-7,40	-2,39
(1)	Cebada malta (€/t)	315,72	309,00	-6,72	-2,13
(1)	Maíz grano (€/t)	314,56	311,25	-3,31	-1,05
ARROZ					
(2)	Arroz cáscara japónica (€/t)	522,76	522,95	0,19	0,04
(2)	Arroz cáscara índica (€/t)	558,04	558,69	0,65	0,12
(3)	Arroz blanco japónica (€/t)	1081,59	1081,59	0,00	0,00
(3)	Arroz blanco índica (€/t)	677,85	677,85	0,00	0,00
(3)	Arroz blanco vaporizado (€/t)	708,94	708,94	0,00	0,00
(3)	Arroz partido (€/t)	420,85	420,85	0,00	0,00
SEMILLAS OLEAGINOSAS					
(4)	Pipa de girasol alto oleico (€/t)	672,79	670,92	-1,87	-0,28
(4)	Pipa de girasol convencional (€/t)	589,96	586,55	-3,41	-0,58
(4)	Colza (€/t)	571,08	573,57	2,49	0,44
TORTAS DE GIRASOL Y SOJA					
(9)	Torta de girasol. 34%-36% proteína (€/t)	317,41	317,69	0,28	0,09
(9)	Torta de soja. 44%-47% proteína (€/t)	596,82	607,77	10,95	1,83
PROTEICOS					
(10)	Alfalfa. Balas 1ª Cat. 16,5%-18% proteína (€/t)	364,65	364,65	0,00	0,00
(10)	Alfalfa. Pellets estándar. 14%-16% proteína (€/t)	322,09	322,21	0,12	0,04
(4)	Guisantes secos (€/t)	417,22	418,08	0,86	0,21
(2)	Lentejas (€/t)	774,34	774,99	0,65	0,08
(2)	Garbanzos (€/t)	791,64	792,43	0,79	0,10
(2)	Habas secas (€/t)	449,73	449,73	0,00	0,00
VINOS					
(5)	Vino blanco sin DOP/IGP (€/hectolitro)	38,31	38,16	-0,15	-0,39
(5)	Vino tinto sin DOP/IGP, 12 p. color (€/hectolitro)	41,64	41,15	-0,49	-1,18
ACEITE DE OLIVA Y ORUJO					
(6)	Aceite de oliva virgen extra < 0,8º (€/100 kg)	538,32	522,57	-15,75	-2,93
(6)	Aceite de oliva virgen, de 0,8º a 2º (€/100 kg)	498,00	495,82	-2,18	-0,44
(6)	Aceite de oliva lampante > 2º (€/100 kg)	475,20	466,87	-8,33	-1,75
(7)	Aceite de oliva refinado (€/100 kg)	479,38	476,88	-2,50	-0,52
(8)	Aceite de orujo de oliva crudo (€/100 kg)	206,51	207,65	1,14	0,55
(7)	Aceite de orujo de oliva refinado (€/100 kg)	290,46	290,46	0,00	0,00
ACEITE DE GIRASOL					
(7)	Aceite de girasol refinado convencional (€/100 kg)	146,29	143,69	-2,60	-1,78
(7)	Aceite de girasol refinado alto oleico (€/100 kg)	178,33	174,62	-3,71	-2,08
ACEITE DE SOJA					
(7)	Aceite refinado de soja (€/100 kg)	134,38	134,14	-0,24	-0,18

Posición comercial:

- (1) Salida de almacén cargado o entregado al transformador después de intermediario; (2) Granel sobre almacén agricultor/cooperativa
(3) Salida granel industria; (4) Almacén comprador mayorista; (5) Salida bodega; (6) Salida almazara; (7) Salida industria refinadora
(8) Salida industria extractora; (9) Salida industria molturadora; (10) Salida industria deshidratadora; (11) Entrada a entamadora

COMENTARIOS DE MERCADO

- **CEREALES** (▼): Finaliza el primer mes del año, de nuevo con las tendencias descendentes en los precios medios de los cereales que han dominado durante el mismo. La mayor bajada esta semana le corresponde al **trigo duro** (-7,50 %), seguido de la **cebada pienso** (-2,39 %) y de la **cebada malta** (-2,13 %).
- **ARROZ** (▲): Subidas muy ligeras de los **arrozos cáscara: índica** (0,12 %) y **japónica** (0,04 %), y repetición los valores medios de la semana anterior para el resto de tipos en seguimiento.
- **SEMILLAS OLEAGINOSAS** (▼▲): Al alza el precio medio de la **semilla de colza** (0,44 %) esta semana, mientras que los de la de **girasol** bajan: convencional (-0,58 %) y alto oleico (-0,28 %).
- **TORTAS DE GIRASOL Y SOJA** (▲): Subida de la cotización media de la **torta de soja** (1,83 %) y también,, más leve, de la de **girasol** (0,09 %);
- **PROTEICOS** (=▲): Estabilidad en este apartado, en el que los productos que no repiten su cotización media, experimentan incrementos no muy acentuados; los más significativos se observan para los **guisantes secos** (0,21 %) y los **garbanzos** (0,10 %).
- **VINOS** (▼): Como las dos semanas anteriores, vuelven a bajar los **vinos sin DOP/IGP: tinto** (-1,18 %) y **blanco** (-0,39 %).
- **ACEITE DE OLIVA Y ORUJO** (▼▲): Se rompe la tendencia alcista esta semana para el **aceite de oliva virgen extra** (-2,93 %). Destaca también el descenso del **aceite de oliva lampante** (-1,75 %). Solo el **aceite de oliva de orujo crudo** (0,55 %) ve incrementar su precio medio con respecto al de la semana precedente.
- **ACEITE DE GIRASOL** (▼): Bajadas del -1,78 % y del -2,08 %, respectivamente, en el aceite de girasol **refinado convencional** y en **el refinado alto oleico**.
- **ACEITE DE SOJA** (▼): Descenso del -0,18 % respecto de la semana previa.

1.1.2. Precios Medios Nacionales en Origen de Frutas y Hortalizas				
PRODUCTOS AGRÍCOLAS (especificaciones)	Semana 3 16/01-22/01 2023	Semana 4 23/01-29/01 2023	Variación semanal euros	Variación semanal %
FRUTAS				
(1) Clementina (C/100 kg)	47,17	49,40	2,23	4,73
(1) Limón (C/100 kg)	34,17	33,67	-0,49	-1,45
(1) Mandarina (C/100 kg)	75,48	81,71	6,23	8,26
(1) Naranja Grupo Blancas (C/100 kg)	30,05	30,63	0,58	1,91
(1) Naranja Salustiana (C/100 kg)*	25,81	26,26	0,46	1,78
(1) Naranja Valencia Late (C/100 kg)*	38,74	40,15	1,41	3,65
(1) Naranja Grupo Navel (C/100 kg)	32,08	33,95	1,87	5,82
(1) Naranja Lanelate (C/100 kg)*	32,31	32,71	0,41	1,25
(1) Naranja Navel (C/100 kg)*	30,20	31,19	0,99	3,27
(1) Naranja Navelate (C/100 kg)*	33,74	35,05	1,31	3,88
(1) Naranja Navelina (C/100 kg)*	24,27	28,00	3,73	15,36
(1) Manzana Fuji (C/100 kg)*	64,70	61,62	-3,09	-4,77
(1) Manzana Gala (C/100 kg)*	56,68	56,58	-0,11	-0,19
(1) Manzana Golden (C/100 kg)*	58,89	58,57	-0,33	-0,55
(1) Manzana Granny Smith (C/100 kg)*	65,95	57,52	-8,44	-12,79
(1) Manzana Red Delicious y demás var. rojas (C/100 kg)*	74,64	57,82	-16,82	-22,54
(1) Pera Blanquilla (C/100 kg)	75,00	76,90	1,90	2,53
(1) Pera Conferencia (C/100 kg)	72,29	72,29	0,00	0,00
(1) Ciruela (C/100 kg)	80,00	80,00	0,00	0,00
(1) Aguacate (C/100 kg)	206,55	229,58	23,03	11,15
(1) Plátano (C/100 kg)*	29,33	37,25	7,92	27,00
HORTALIZAS				
(1) Acelga (C/100 kg)	53,24	55,72	2,49	4,67
(1) Ajo (C/100 kg)	137,84	137,84	0,00	0,00
(1) Alcachofa (C/100 kg)	124,26	143,83	19,57	15,75
(1) Berenjena (C/100 kg)	73,58	125,92	52,34	71,14
(1) Brócoli (C/100 kg)	75,55	86,52	10,98	14,53
(1) Calabacín (C/100 kg)	68,55	67,51	-1,04	-1,52
(1) Cebolla (C/100 kg)	41,30	42,17	0,87	2,10
(1) Champiñón (C/100 kg)	166,40	163,67	-2,74	-1,64
(1) Coliflor (C/100 kg)	73,52	85,43	11,91	16,20
(1) Col Repollo de hoja lisa (C/100 kg)	45,54	54,31	8,77	19,25
(1) Escarola (C/100ud)	35,25	42,43	7,18	20,36
(1) Espinaca (C/100 kg)	103,81	108,33	4,52	4,35
(1) Fresa (C/100 kg)	267,00	280,50	13,50	5,06
(1) Habas verdes (C/100 kg)	185,44	169,39	-16,04	-8,65
(1) Judía verde tipo plana (C/100 kg)	388,39	385,13	-3,25	-0,84
(1) Lechuga Romana (C/100 ud)	23,39	27,52	4,14	17,69
(1) Pepino (C/100 kg)	81,94	72,96	-8,98	-10,96
(1) Pimiento verde tipo italiano (C/100 kg)	100,66	99,75	-0,91	-0,90
(1) Puerro (C/100 kg)	60,46	61,35	0,89	1,47
(1) Tomate cereza (C/100 kg)*	167,00	227,96	60,97	36,51
(1) Tomate racimo (C/100 kg)*	90,08	100,03	9,95	11,04
(1) Tomate redondo liso (C/100 kg)*	88,81	88,35	-0,46	-0,52
(1) Zanahoria (C/100 kg)	29,69	31,11	1,42	4,78
(1) Patata (C/100 kg)	40,83	41,30	0,47	1,15

Posición comercial:

(1) Granel: En árbol, finca, almacén agricultor, alhóndiga, lonja, etc. En cítricos y uva de mesa, los precios se dan "en árbol" y "en cepa" respectivamente. Los precios del plátano, por las peculiaridades de su comercialización, son estimados a partir de las cotizaciones obtenidas y contrastadas por la organización de productores (OP), en la posición comercial "venta en verde al madurador".

*Precios notificados a la Comisión Europea (art. 11 y anexo I.5.c del Reglamento de Ejecución (UE) 2017/1185).

COMENTARIOS DE MERCADO

- **CÍTRICOS (▲▼):** Termina enero conservándose las tendencias ascendentes de los precios medios en árbol de la mayor parte de los productos en seguimiento de este sector: **mandarinas** (8,26 %), **naranjas tipo Navel** (5,82 %), **clementinas** (4,73 %) y **naranjas Blancas** (1,91 %). También vuelve a descender el del **limón** (-1,45 %).
- **FRUTA DE PEPITA (▼▲):** A la baja las **manzanas –Golden** (-0,55 %)– y al alza la **pera Blanquilla** (2,53 %); sin variaciones en la **Conferencia**.
- **FRUTA DE HUESO (=):** Repetición en la **ciruela**, único producto del sector aún con cotización.
- **OTRAS FRUTAS (▲):** Se recuperan notablemente, esta semana, los precios medios en origen del **plátano** (27 %) —comenzándose a incrementar también los volúmenes puestos en el mercado— y el **aguacate** (11,15%) —por el aumento de la comercialización variedades y categorías más cotizadas—.
- **HORTALIZAS (▲▼):** Manteniéndose el claro predominio de hortalizas con precios medios en origen crecientes, el frío intenso de la última semana del mes, con el consiguiente recorte de la oferta, propicia incrementos aún más acentuados en una mayor parte de los productos de referencia. La variación más sobresaliente se registra para la **berenjena** (71,14 %), seguida por las del **tomate cereza** (36,51 %), la **escarola** (20,36 %), la **col repollo de hoja lisa** (19,25 %) la **lechuga romana** (17,69 %), la **coliflor** (16,2 %), la **alcachofa** (15,75 %) y el **brócoli** (14,53 %). Solo la cotización media del **pepino** (-10,96 %), por los descensos de las variedades rugosas, experimenta un descenso mayor de un diez por ciento con respecto al de la semana anterior. Sube la **patata** (1,15 %).

1.1.3. Precios Medios Nacionales de Productos Agrícolas: Gráficos

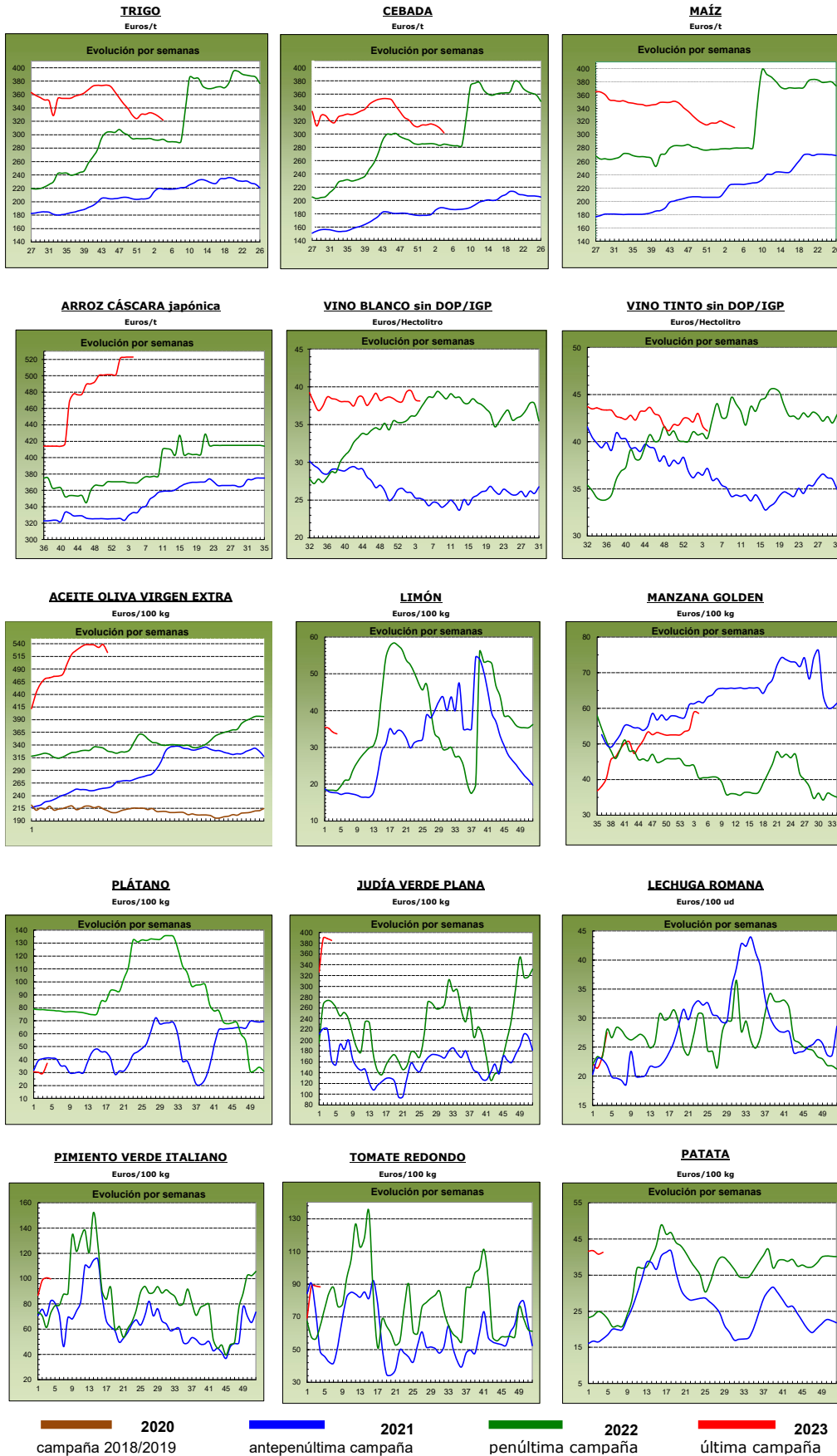

1.2. PRECIOS MEDIOS NACIONALES DE PRODUCTOS GANADEROS

1.2.1. Precios Medios Nacionales de Productos Ganaderos				
PRODUCTOS GANADEROS (especificaciones)	Semana 03 16-22/01 2023	Semana 04 23-29/01 2023	Variación semanal euros	Variación semanal %
VACUNO				
(1) Ternera, 180-300 kilos (€/100 kg canal)	502,96	503,09	0,13	0,03
(1) Machos de 12 a 24 meses (Clase R) (€/100 kg canal)	529,99	539,16	9,17	1,73
(1) Animales de 8 a 12 meses (Clase R) (€/100 kg canal)	542,87	537,21	-5,66	-1,04
(1) Bovino vivo, conjunto categorías (€/100 kg vivo)	268,67	268,69	0,02	0,01
CORDERO				
(1) Corderos 9-19 kilos (€/100 kg canal)	744,39	741,12	-3,27	-0,44
(1) Corderos 12-16 kilos (€/100 kg canal)	712,98	709,82	-3,16	-0,44
(1) Corderos Ligeros (12-13 kilos) (€/100 kg canal)	721,22	718,18	-3,04	-0,42
(1) Corderos Pesados (13-16 kilos) (€/100 kg canal)	704,74	701,46	-3,28	-0,47
PORCINO				
(1) Porcino >60% magro (Clase S) (€/100 kg canal)	211,63	215,43	3,80	1,80
(1) Porcino 60-55% magro (Clase E) (€/100 kg canal)	200,80	205,66	4,86	2,42
(1) Porcino 55-50% magro (Clase U) (€/100 kg canal)	209,40	212,81	3,41	1,63
(1) Porcino 50-45% magro (Clase R) (€/100 kg canal)	207,86	211,44	3,58	1,72
(1) Lechon 20 kg (€/unidad)	74,64	76,96	2,32	3,11
POLLO				
(2) Pollo, media de canales del 83% y 65% rdto. (€/100 kg canal)	204,09	204,09	0,00	0,00
(2) Pollo P10 (83% rdto.) (€/100 kg canal)	161,51	161,51	0,00	0,00
(2) Pollo P90 (65% rdto.) (€/100 kg canal)	207,34	207,34	0,00	0,00
HUEVOS				
(3) Huevos Tipo Jaula, media Clase L y M (€/100 kg)	224,89	227,81	2,92	1,30
(3) Huevos Tipo Jaula - Clase L (€/docena)	1,79	1,81	0,02	1,12
(3) Huevos Tipo Jaula - Clase M (€/docena)	1,61	1,63	0,02	1,24
(3) Huevos Tipo Suelo media Clase L y M (€/100 kg)	239,78	239,98	0,20	0,08
(3) Huevos Tipo Suelo - Clase L (€/docena)	1,90	1,89	-0,01	-0,53
(3) Huevos Tipo Suelo - Clase M (€/docena)	1,73	1,74	0,01	0,58
(3) Huevos Tipo Campero, media Clase L y M (€/100 kg)	264,27	268,94	4,67	1,77
(3) Huevos Tipo Campero- Mezcla Clase L y M (€/docena)	2,00	2,03	0,03	1,50
CONEJO				
(4) Conejo 1,8-2,2 kilo,vivo (€/100 kg)	252,84	250,34	-2,50	-0,99
LECHE Y PRODUCTOS LÁCTEOS				
(6) Suero de leche en polvo (€/100 kg)	97,32	97,32	0,00	0,00
(6) Mantequilla sin sal (formato 25 kg) (€/100 kg)	589,77	602,22	12,45	2,11
(5) Leche cruda de vaca (€/100 kg). Fuente: INFOLAC			Precio noviembre 2022: 56,99 €/100 kg	
MIEL Y PRODUCTOS APÍCOLAS				
(7) Miel multifloral a granel (€/100 kg)			Precio noviembre 2022: 371,86 €/100 kg	
(7) Miel multifloral envasada (€/100 kg)			Precio noviembre 2022: 581,85 €/100 kg	
(7) Polen a granel (€/100 kg)			Precio noviembre 2022: 688,05 €/100 kg	
(7) Polen envasado (€/100 kg)			Precio noviembre 2022: 1.079,20 €/100 kg	

Posición comercial:

(1) Entrada matadero; (2) Salida muelle matadero; (3) Salida muelle centro de embalaje; (4) Salida granja;
(5) Precio pagado al ganadero; (6) Precio franco fábrica sin impuestos ni costes; (7) Venta a la industria o mayorista

COMENTARIOS DE MERCADO

- **VACUNO** (▲=▼): Evolución dispar de los precios de las **canales de vacuno** según el producto considerado: variaciones leves en las canales de las terneras (0,03 %), subidas del 1,73 % en las de los machos 12-24 meses y bajadas del -1,04 % en las de los animales 8-12 meses. Las cotizaciones de los **animales vivos** se mantienen también casi invariables (0,01 %).
- **OVINO** (▼): Descenso medio del -0,44 % en el precio semanal de las **canales de cordero**.
- **PORCINO** (▲): El precio de las **canales de porcino de capa blanca** sube, de media en sus diferentes categorías, un 1,89 %. Esta semana, se anotan subidas de precios de los **porcinos cebados** en todas las plazas nacionales. Se mantiene la tendencia ascendente en la cotización media de los **lechones base 20 kg** (▲), con un incremento del 3,11 % con respecto a la de la semana previa.
- **POLLOS** (=): De nuevo sin variación en los precios de las **canales de pollo** (0,00 %).
- **HUEVOS** (▲=▼): Subidas generalizadas en los precios de los huevos, más significativas en los **tipo campero** (1,77 %) y **jaula** (1,30 %), y menos acentuadas en los **tipo suelo** (0,08 %). Tan solo se registran cotizaciones a la baja en la docena de los **tipo suelo, clase L** (-0,53 %).
- **CONEJO** (▼): Descenso del -0,99 % en el precio medio semanal del **conejo vivo de granja**.
- **PRODUCTOS LÁCTEOS** (=▲): Sin variación en los precios del **suero de leche en polvo**; subida del 2,11 % en la cotización media de la **mantequilla sin sal**.

1.2.2. Precios Medios Nacionales de Productos Ganaderos: Gráficos

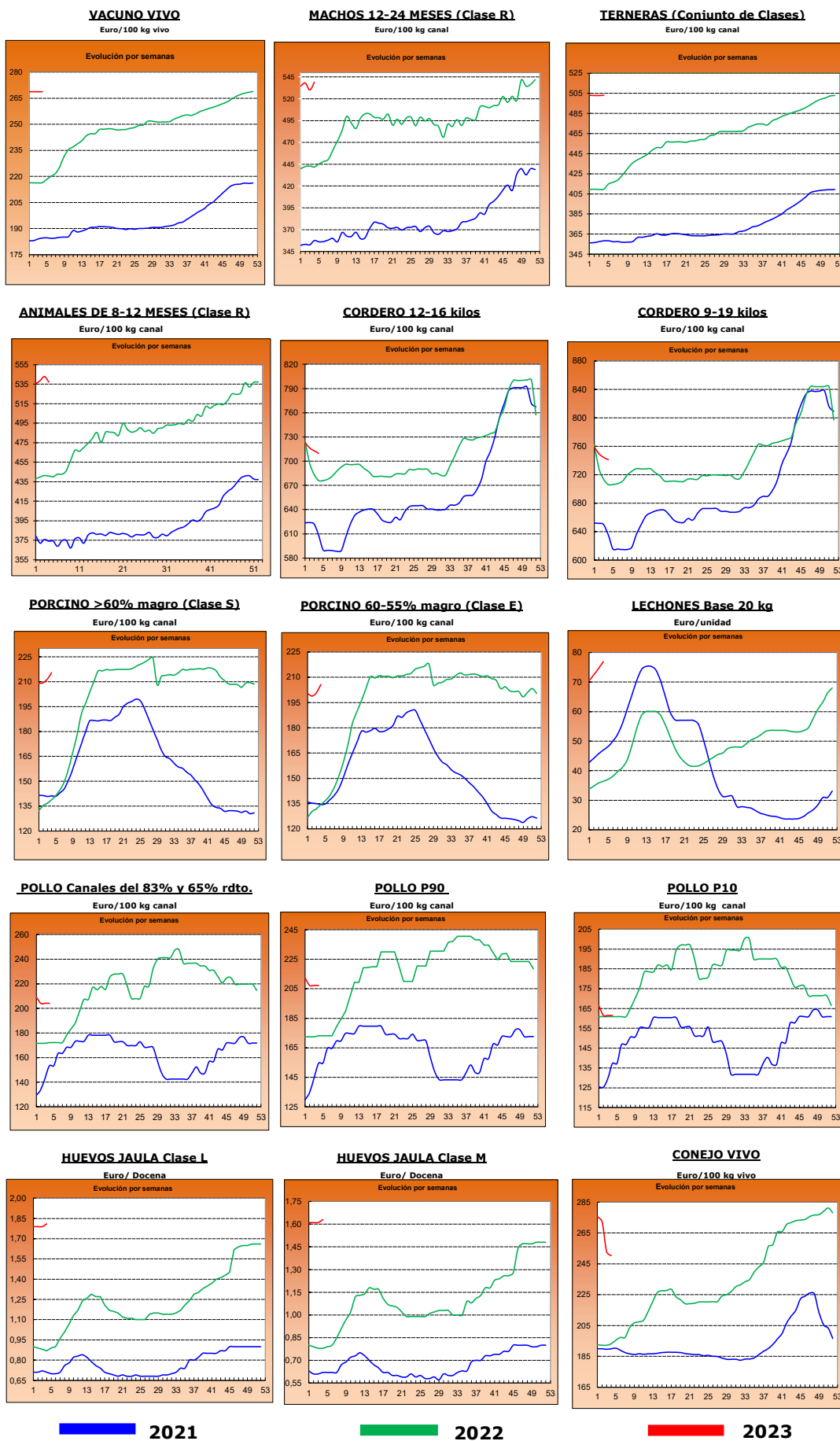

2.- PRECIOS EN MERCADOS REPRESENTATIVOS DE CEREALES, ALFALFA, ARROZ, VINOS, ACEITES Y SEMILLA DE GIRASOL

2.1. PRECIOS EN MERCADOS REPRESENTATIVOS DE CEREALES, ALFALFA Y ARROZ

2.1.1. Precios Medios en Mercados Representativos: Trigo y Alfalfa

Precios en Euro/Tonelada

REGLAMENTO (UE) 2017/1185 DE LA COMISION. Artículo 11, Anexo I. 1. (trigo); Artículo 12 (a), Anexo II.2 (alfalfa)

TRIGO: Salida de almacén cargado o entregado al transformador después de intermediario. Mercancia nacional y/o importada.

ALFALFA: Salida industria deshidratadora

PRODUCTO	MERCADO REPRESENTATIVO	Semana 3 16-22/01 2023	Semana 4 23-29/01 2023	Variación €
Trigo Blando Panificable	Albacete	320,00	318,80	-1,20
	Ávila	328,00	325,00	-3,00
	Barcelona	342,00	332,00	-10,00
	Burgos	322,10	317,44	-4,66
	Cádiz	318,00	318,00	0,00
	Ciudad Real	373,00	372,00	-1,00
	Cuenca	320,00	314,00	-6,00
	Guadalajara	317,80	316,40	-1,40
	Huesca	323,00	317,00	-6,00
	León	328,40	321,00	-7,40
	Lérida	315,00	315,00	0,00
	Madrid	330,00	320,00	-10,00
	Murcia	325,00	325,00	0,00
	Navarra	335,00	323,00	-12,00
	Palencia	330,20	325,80	-4,40
	Pontevedra	340,00	320,00	-20,00
	Salamanca	328,80	326,20	-2,60
	Segovia	319,40	314,00	-5,40
	Sevilla	318,00	319,00	1,00
	Soria	326,00	314,20	-11,80
Tarragona	322,00	312,00	-10,00	
Toledo	341,00	337,00	-4,00	
Valladolid	324,40	323,14	-1,26	
Zamora	329,00	322,00	-7,00	
Zaragoza	335,00	327,00	-8,00	
Trigo Duro	Toledo	433,00	430,00	-3,00
	Zaragoza	455,00	420,00	-35,00
Alfalfa Balas	Albacete	310,00	310,00	0,00
	Burgos	305,00	305,00	0,00
	Córdoba	248,00	248,00	0,00
	Huesca	376,00	376,00	0,00
	León	377,50	377,50	0,00
	Lérida	353,46	353,46	0,00
	Navarra	370,00	370,00	0,00
	Palencia	312,00	312,00	0,00
	Sevilla	265,00	265,00	0,00
	Teruel	335,00	335,00	0,00
	Toledo	430,00	430,00	0,00
	Valladolid	312,00	312,00	0,00
	Zamora	440,00	440,00	0,00
Zaragoza	380,00	380,00	0,00	
Alfalfa Pellets	Albacete	290,00	290,00	0,00
	Burgos	315,00	315,00	0,00
	Córdoba	258,00	258,00	0,00
	Huesca	324,50	324,50	0,00
	Lérida	304,84	305,34	0,50
	Navarra	340,00	340,00	0,00
	Palencia	320,00	320,00	0,00
	Sevilla	248,00	248,00	0,00
	Toledo	399,00	399,00	0,00
	Valladolid	336,00	336,00	0,00
	Zamora	370,00	370,00	0,00
	Zaragoza	330,33	330,33	0,00

2.1.2. Precios Medios en Mercados Representativos: Cebada

Precios en Euro/Tonelada

REGLAMENTO (UE) 2017/1185 DE LA COMISION. Artículo 11, Anexo I. 1.

Salida de almacén cargado o entregado al transformador después de intermediario. Mercancía nacional y/o importada.

PRODUCTO	MERCADO REPRESENTATIVO	Semana 3 16-22/01 2023	Semana 4 23-29/01 2023	Variación €
Cebada Pienso	Albacete	300,70	293,00	-7,70
	Ávila	312,00	312,00	0,00
	Burgos	305,00	305,00	0,00
	Ciudad Real	311,20	303,00	-8,20
	Córdoba	315,00	300,00	-15,00
	La Coruña	323,00	304,00	-19,00
	Cuenca	304,00	295,00	-9,00
	Granada	310,00	300,00	-10,00
	Guadalajara	306,00	297,00	-9,00
	Huesca	305,00	301,00	-4,00
	León	320,00	315,00	-5,00
	Lérida	304,00	298,00	-6,00
	Murcia	295,00	295,00	0,00
	Palencia	318,00	318,00	0,00
	Salamanca	318,00	318,00	0,00
	Segovia	304,00	300,00	-4,00
	Soria	310,00	295,00	-15,00
	Teruel	315,00	307,00	-8,00
	Toledo	316,40	306,00	-10,40
	Valladolid	315,00	308,00	-7,00
Zamora	320,00	315,00	-5,00	
Zaragoza	315,00	307,00	-8,00	
Cebada Malta	Albacete	312,00	303,00	-9,00
	Burgos	306,76	306,22	-0,54
	Ciudad Real	317,60	309,40	-8,20
	Cuenca	312,00	303,00	-9,00
	Guadalajara	311,60	302,60	-9,00
	Huesca	315,00	308,00	-7,00
	Navarra	320,00	308,00	-12,00
	Palencia	317,60	318,80	1,20
	Salamanca	319,20	319,80	0,60
	Segovia	294,00	304,60	10,60
	Soria	312,60	301,00	-11,60
	Teruel	325,00	315,00	-10,00
	Toledo	327,00	313,00	-14,00
	Valladolid	316,60	308,94	-7,66
	Zamora	321,40	317,60	-3,80
Zaragoza	325,00	315,00	-10,00	

2.1.3. Precios Medios en Mercados Representativos: Maíz y Arroz

Precios en Euro/Tonelada

REGLAMENTO (UE) 2017/1185 DE LA COMISION. Artículo 11, Anexo I. 1. Cereales y 2 Arroz

Maíz grano: precios salida de almacén cargado. Mercancía nacional y/o importada.

Arroz cáscara precios salida almacén agricultor o en cooperativa, y arroz blanco precios salida industria

PRODUCTO	MERCADO REPRESENTATIVO	Semana 3 16-22/01 2023	Semana 4 23-29/01 2023	Variación €
Maiz Grano	Albacete	308,60	308,20	-0,40
	Badajoz	330,00	326,00	-4,00
	Cáceres	330,00	326,00	-4,00
	Ciudad Real	323,80	321,00	-2,80
	La Coruña	318,00	305,00	-13,00
	Gerona	317,00	313,00	-4,00
	Huesca	308,00	305,00	-3,00
	León	310,00	307,40	-2,60
	Lérida	305,00	300,00	-5,00
	Madrid	320,00	310,00	-10,00
	Navarra	325,00	320,00	-5,00
	Pontevedra	318,00	305,00	-13,00
	Salamanca	318,40	317,00	-1,40
	Toledo	317,00	306,60	-10,40
	Valladolid	320,40	314,14	-6,26
Zamora	309,40	307,60	-1,80	
Zaragoza	315,00	318,00	3,00	
Arroz cáscara (Indica)	Cádiz	348,00	348,00	0,00
	Sevilla	583,50	584,50	1,00
	Valencia	320,00	320,00	0,00
Arroz cáscara (Japónica)	Huesca	500,00	500,00	0,00
	Sevilla	598,50	599,50	1,00
	Tarragona	500,00	500,00	0,00
	Valencia	490,00	490,00	0,00
	Zaragoza	480,00	480,00	0,00
Arroz blanco (Indica)	Sevilla	611,00	611,00	0,00
	Valencia	1150,00	1150,00	0,00
Arroz blanco (Japónica)	Sevilla	993,00	993,00	0,00
	Tarragona	1150,00	1150,00	0,00
	Valencia	1150,00	1150,00	0,00
Arroz blanco vaporizado	Valencia	1075,00	1075,00	0,00
Arroz partido	Sevilla	318,56	318,56	0,00
	Tarragona	525,00	525,00	0,00
	Valencia	515,00	515,00	0,00

2.2. PRECIOS EN MERCADOS REPRESENTATIVOS DE VINOS
--

R. EJECUCIÓN (UE) 2017/1185 DE LA COMISION. Artículo 11, Anexo II. 3.

En €/hectólitro, salida bodega, a granel, pago al contado sin I. V. A.

PRODUCTO	MERCADO REPRESENTATIVO	Semana 3		Semana 4	Variación €
		16-22/01	2023	23-29/01 2023	
Vino Blanco sin DOP/IPG	Albacete	55,42		54,62	-0,81
	Badajoz	38,66		37,33	-1,33
	Ciudad Real	35,85		35,52	-0,33
	Cuenca	35,79		34,80	-1,00
	Toledo	39,00		40,72	1,72
Vino Tinto sin DOP / IPG	Precio de vino tinto referido al producto de 12 puntos de color				
	Albacete	42,54		40,43	-2,10
	Badajoz	49,54		49,54	0,00
	Ciudad Real	37,10		36,54	-0,56
	Cuenca	44,49		43,08	-1,42
	Murcia	48,78		49,32	0,54
	Toledo	42,64		40,69	-1,95
	Valencia	38,04		39,59	1,56

2.3. PRECIOS EN MERCADOS REPRESENTATIVOS DE ACEITES Y SEMILLAS DE GIRASOL

Aceites. Precios salida almazara/orujera/refinadora, en €/100 kg, sin I.V.A. Rgto. 2017/1185. Art.11. Anexo I.3.
Semilla de girasol. Precios en almacén del comprador mayorista, en €/100 kg, sin I.V.A. Rgto 2017/1185. Art. 8

PRODUCTO Y ESPECIFICACIONES	MERCADO REPRESENTATIVO	Semana 3		Semana 4	Variación €
		16-22/01	2023		
ACEITE DE OLIVA VIRGEN EXTRA Menos de 0,8°	Albacete	535,00		535,00	0,00
	Almería	540,00		530,00	-10,00
	Badajoz	549,83		520,50	-29,33
	Cáceres	549,00		533,00	-16,00
	Cádiz	536,00		522,00	-14,00
	Ciudad Real	540,00		526,00	-14,00
	Córdoba	536,00		527,50	-8,50
	Cuenca	540,00		537,10	-2,90
	Granada	532,50		512,50	-20,00
	Huelva	535,00		522,00	-13,00
	Jaén	536,00		518,00	-18,00
	Málaga	538,50		520,00	-18,50
	Murcia	549,00		535,00	-14,00
	Sevilla	543,50		529,00	-14,50
Tarragona	550,00		550,00	0,00	
Toledo	538,50		523,50	-15,00	
ACEITE DE OLIVA VIRGEN De 0,8° a 2°	Albacete	495,00		495,00	0,00
	Badajoz	505,83		503,33	-2,50
	Cáceres	505,00		505,00	0,00
	Cádiz	493,00		493,00	0,00
	Ciudad Real	495,50		486,00	-9,50
	Córdoba	507,50		507,50	0,00
	Cuenca	486,20		468,10	-18,10
	Granada	496,00		490,00	-6,00
	Huelva	485,00		485,00	0,00
	Jaén	494,00		492,50	-1,50
	Málaga	498,50		494,50	-4,00
	Murcia	502,00		489,00	-13,00
	Sevilla	502,00		496,00	-6,00
	Tarragona	517,50		512,50	-5,00
Toledo	497,00		489,50	-7,50	
ACEITE DE OLIVA LAMPANTE Más de 2°	Albacete	470,00		470,00	0,00
	Badajoz	466,67		465,83	-0,83
	Cáceres	440,00		478,00	38,00
	Cádiz	478,00		478,00	0,00
	Ciudad Real	472,00		463,50	-8,50
	Córdoba	483,00		475,00	-8,00
	Cuenca	471,20		462,50	-8,70
	Granada	477,50		463,50	-14,00
	Huelva	470,00		470,00	0,00
	Jaén	473,50		463,50	-10,00
	Málaga	474,00		471,50	-2,50
	Murcia	472,00		457,00	-15,00
	Sevilla	482,50		480,00	-2,50
	Tarragona	452,50		442,50	-10,00
Toledo	474,50		464,50	-10,00	
ACEITE DE OLIVA REFINADO	Córdoba	455,00		455,00	0,00
	Jaén	489,50		484,50	-5,00
	Sevilla	491,50		488,50	-3,00
	Tarragona	492,50		487,50	-5,00
ACEITE DE ORUJO DE OLIVA CRUDO	Córdoba	195,00		195,00	0,00
	Jaén	212,50		213,50	1,00
	Málaga	209,00		213,00	4,00
	Sevilla	210,00		212,00	2,00
	Tarragona	222,50		217,50	-5,00
	Toledo	215,00		215,00	0,00
ACEITE DE ORUJO DE OLIVA REFINADO	Sevilla	290,00		290,00	0,00
PIPA DE GIRASOL Alto oleico	Centro	693,68		693,68	0,00
	Norte	674,93		674,93	0,00
	Sur	660,52		655,49	-5,03
PIPA DE GIRASOL Convencional	Centro	598,81		598,81	0,00
	Norte	602,99		602,99	0,00
	Sur	569,68		560,48	-9,20

3. PRECIOS DE PRODUCCIÓN DE FRUTAS Y HORTALIZAS EN EL MERCADO INTERIOR

3.1. PRECIOS DE PRODUCCIÓN EN EL MERCADO INTERIOR FRUTAS

3.1.1. Precios de Producción de Frutas en el Mercado Interior:											
Precios diarios y Precios Medios Ponderados Semanales en mercados representativos provinciales.											
Precios a la salida del centro de acondicionamiento de productos seleccionados, embalados y, en su caso, en palés (€/100 kg peso neto)											

CÍTRICOS

PRODUCTO	MERCADO	VARIEDAD O TIPO	CAT.	CALIBRE	DIA/MES							PMPS	
					23/1	24/1	25/1	26/1	27/1	28/1	29/1		
CLEMENTINA	Castellón	Hernandina	I	1x-3	118,40	118,40	118,40	118,40	114,40	--	--	117,11	
	Valencia	Hernandina	I	1x-3	118,37	118,37	118,37	118,37	101,54	--	--	106,62	
	Tarragona	Todas las variedades	I	1X-3	90,00	90,00	90,00	90,00	90,00	--	--	90,00	
LIMÓN	Alicante	Fino	I	3-4	115,70	116,67	115,70	116,68	114,69	--	--	115,89	
	Málaga	Fino	I	3-4	126,14	126,75	125,74	125,38	126,47	--	--	126,11	
	Murcia	Fino	I	3-4	126,00	126,00	127,00	125,00	126,00	--	--	126,00	
MANDARINA	Valencia	Leanri	I	1-2	171,39	171,39	171,39	171,39	149,68	--	--	160,19	
	Castellón	Nadorcott	I	1-2	122,28	122,28	122,28	122,28	141,93	--	--	132,11	
	Valencia	Nadorcott	I	1-2	139,10	139,10	139,10	139,10	132,61	--	--	136,89	
	Castellón	Orri	I	1-2	180,00	180,00	180,00	180,00	183,52	--	--	181,38	
	Valencia	Orri	I	1-2	187,00	187,00	187,00	187,00	187,00	--	--	187,00	
	Castellón	Ortanique	I	1-2	103,65	103,65	103,65	103,65	91,50	--	--	99,29	
	Valencia	Ortanique	I	1-2	97,57	97,57	97,57	97,57	101,36	--	--	100,79	
	Castellón	Safor	I	1-2	--	--	--	--	102,13	--	--	102,13	
	Castellón	Tango	I	1-2	152,28	152,28	152,28	152,28	145,17	--	--	148,36	
	Valencia	Tango	I	1-2	149,55	149,55	149,55	149,55	150,98	--	--	150,10	
	Almería	Todas las variedades	I	1-2	120,00	120,00	120,00	120,00	120,00	--	--	120,00	
	Huelva	Todas las variedades	I	1-2	145,00	145,00	145,00	145,00	145,00	--	--	145,00	
	Sevilla	Todas las variedades	I	1-2	135,00	135,00	135,00	135,00	135,00	--	--	135,00	
	NARANJA	Córdoba	Navel	I	3-6	72,00	72,00	72,00	72,00	72,00	--	--	72,00
		Sevilla	Navel	I	3-6	70,00	70,00	70,00	70,00	70,00	--	--	70,00
Castellón		Navel Lane Late	I	3-6	72,26	72,26	72,26	72,26	69,09	--	--	70,66	
Huelva		Navel Lane Late	I	3-6	75,00	75,00	75,00	75,00	75,00	--	--	75,00	
Sevilla		Navel Lane Late	I	3-6	90,00	90,00	90,00	90,00	90,00	--	--	90,00	
Valencia		Navel Lane Late	I	3-6	78,28	78,28	78,28	78,28	84,34	--	--	81,95	
Castellón		Navelate	I	3-6	85,10	85,10	85,10	85,10	82,47	--	--	84,30	
Córdoba		Navelate	I	3-6	75,00	75,00	75,00	75,00	75,00	--	--	75,00	
Huelva		Navelate	I	3-6	70,00	70,00	70,00	70,00	70,00	--	--	70,00	
Sevilla		Navelate	I	3-6	75,00	75,00	75,00	75,00	75,00	--	--	75,00	
Valencia		Navelate	I	3-6	70,00	70,00	70,00	70,00	78,68	--	--	74,20	
Castellón		Navelina	I	3-6	80,45	80,45	80,45	80,45	73,82	--	--	77,88	
Sevilla		Navelina	I	3-6	63,00	63,00	63,00	63,00	63,00	--	--	63,00	
Valencia		Navelina	I	3-6	69,56	69,56	69,56	69,56	63,55	--	--	65,96	
Castellón		Salustiana	I	3-6	83,60	83,60	83,60	83,60	78,22	--	--	78,31	
Córdoba		Salustiana	I	3-6	73,50	73,50	73,50	73,50	73,50	--	--	73,50	
Huelva		Salustiana	I	3-6	72,00	72,00	72,00	72,00	72,00	--	--	72,00	
Sevilla		Salustiana	I	3-6	73,00	73,00	73,00	73,00	73,00	--	--	73,00	
Valencia		Salustiana	I	3-6	93,59	93,59	93,59	93,59	89,87	--	--	90,38	
Castellón		Washington Navel	I	3-6	62,66	62,66	62,66	62,66	76,36	--	--	70,03	
Valencia		Washington Navel	I	3-6	64,52	64,52	64,52	64,52	71,26	--	--	68,28	

FRUTAS DE PEPITA

PRODUCTO	MERCADO	VARIEDAD O TIPO	CAT.	CALIBRE	DIA/MES							PMPS	
					23/1	24/1	25/1	26/1	27/1	28/1	29/1		
MANZANA	Gerona	Fuji	I	65-80	129,52	129,52	129,52	129,52	129,52	--	--	129,52	
	Lérida	Fuji	I	65-80	84,50	84,50	84,50	84,50	84,50	--	--	84,50	
	Zaragoza	Fuji	I	65-80	94,80	94,80	94,80	94,80	94,80	--	--	94,80	
	Gerona	Gala	I	65-80	105,21	105,21	105,21	105,21	105,21	--	--	105,21	
	Lérida	Gala	I	65-80	77,00	77,39	80,26	93,54	75,86	--	--	78,68	
	Zaragoza	Gala	I	65-80	104,02	104,02	104,02	104,02	104,02	--	--	104,02	
	Gerona	Golden Delicious	I	65-80	107,71	107,71	107,71	107,71	107,71	--	--	107,71	
	Lérida	Golden Delicious	I	65-80	87,89	89,74	88,08	84,11	87,52	--	--	87,14	
	Zaragoza	Golden Delicious	I	65-80	74,47	74,47	74,47	74,47	74,47	--	--	74,47	
	Gerona	Granny Smith	I	65-80	95,17	95,17	95,17	95,17	95,17	--	--	95,17	
	Lérida	Granny Smith	I	65-80	64,50	64,50	71,00	64,50	64,50	--	--	65,55	
	Zaragoza	Granny Smith	I	65-80	92,10	92,10	92,10	92,10	92,10	--	--	92,10	
	Gerona	Red Delicious	I	65-80	117,20	117,20	117,20	117,20	117,20	--	--	117,20	
	Lérida	Red Delicious	I	65-80	--	--	78,48	--	--	--	--	78,48	
	Zaragoza	Red Delicious	I	65-80	90,21	90,21	90,21	90,21	90,21	--	--	90,21	
	Zaragoza	Reineta	I	65-80	108,06	108,06	108,06	108,06	108,06	--	--	108,06	
	PERA	Lérida	Blanquilla	I	55-60	84,00	84,00	85,70	92,55	96,03	--	--	87,31
		Zaragoza	Blanquilla	I	55-60	118,73	118,73	118,73	118,73	118,73	--	--	118,73
La Rioja		Conferencia	I	60-65+	105,00	105,00	105,00	105,00	105,00	--	--	105,00	
Lérida		Conferencia	I	60-65+	103,85	105,55	105,11	101,76	103,79	--	--	103,83	
Zaragoza	Conferencia	I	60-65+	105,60	105,60	105,60	105,60	105,60	--	--	105,60		

OTRAS FRUTAS

PRODUCTO	MERCADO	VARIEDAD O TIPO	CAT.	CALIBRE	DIA/MES							PMPS
					23/1	24/1	25/1	26/1	27/1	28/1	29/1	
AGUACATE	Granada	Hass	-	-	301,43	301,43	301,43	301,43	301,43	--	--	301,43
	Málaga	Hass	-	-	300,00	300,00	300,00	300,00	300,00	--	--	300,00

3.1.2. Precios de Producción de Frutas en el Mercado Interior: Precios Medios Ponderados Semanales Nacionales

Referencia: Reglamento Delegado (UE) 2017/891 de la Comisión, de 13 de marzo (DOUE de 25 de mayo). Art. 55 y Anexo VI
Precios a la salida del centro de acondicionamiento de productos seleccionados, embalados y, en su caso, en palés (€/100kg peso neto)

CÍTRICOS

PRODUCTO	MERCADO	VARIEDAD O TIPO	CAT.	CALIBRE	PRECIO MEDIO PONDERADO SEMANAL NACIONAL Semana 04- 2023: 23/01 -29/01
CLEMENTINA	ESPAÑA	Todas las variedades	I	1x-3	109,89
LIMÓN	ESPAÑA	Todas las variedades	I	3-4	119,03
MANDARINA	ESPAÑA	Todas las variedades	I	1-2	142,07
NARANJA	ESPAÑA	Lanelate	I	3-6	80,63
	ESPAÑA	Navel	I	3-6	70,29
	ESPAÑA	Navelate	I	3-6	75,12
	ESPAÑA	Navelina	I	3-6	64,60
	ESPAÑA	Salustiana	I	3-6	77,41

FRUTAS DE PEPITA

PRODUCTO	MERCADO	VARIEDAD O TIPO	CAT.	CALIBRE mm	PRECIO MEDIO PONDERADO SEMANAL NACIONAL Semana 04- 2023: 23/01 -29/01
MANZANA	ESPAÑA	Fuji	I	65/80	85,86
	ESPAÑA	Gala	I	65/80	80,02
	ESPAÑA	Golden delicious	I	65/80	88,70
	ESPAÑA	Granny Smith	I	65/80	77,52
	ESPAÑA	Red Delicious y demás Var. Rojas	I	65/80	93,22
PERA	ESPAÑA	Blanquilla	I	55-60	99,23
	ESPAÑA	Conferencia	I	60/65+	104,41

OTRAS FRUTAS

PRODUCTO	MERCADO	VARIEDAD O TIPO	CAT.	CALIBRE	PRECIO MEDIO PONDERADO SEMANAL NACIONAL Semana 04- 2023: 23/01 -29/01
AGUACATE	ESPAÑA	Hass	-	-	300,56

3.2. PRECIOS DE PRODUCCIÓN EN EL MERCADO INTERIOR: PRODUCTOS HORTÍCOLAS

3.2.1. Precios de Producción de Hortícolas en el Mercado Interior:
Precios diarios y Precios Medios Ponderados Semanales en mercados representativos provinciales.

Precios a la salida del centro de acondicionamiento de productos seleccionados, embalados y, en su caso, en palés (€/100 kg peso neto)

PRODUCTO	MERCADO	VARIEDAD O TIPO	CAT.	CALIBRE	DIA/MES							PMPS
					23/1	24/1	25/1	26/1	27/1	28/1	29/1	
ACELGA	Navarra	Todos los tipos y variedades	-	-	80,00	80,00	80,00	80,00	80,00	--	--	80,00
AJO	Cuenca	Blanco	-	50-60 mm	191,00	191,00	191,00	191,00	191,00	--	--	191,00
	Córdoba	Morado	-	50-80 mm	220,00	220,00	220,00	220,00	220,00	--	--	220,00
	Cuenca	Morado	-	50-80 mm	214,25	214,25	214,25	214,25	214,25	--	--	214,25
	Albacete	Primavera	-	50-60 mm	205,00	205,00	205,00	205,00	205,00	--	--	205,00
	Córdoba	Primavera	-	50-60 mm	195,72	195,72	195,72	195,72	195,72	--	--	195,72
	Cuenca	Primavera	-	50-60 mm	180,00	180,00	180,00	180,00	180,00	--	--	180,00
ALCACHOFA	Murcia	Todos los tipos y variedades	-	-	141,11	148,93	175,79	203,20	229,07	--	--	170,63
	Navarra	Todos los tipos y variedades	-	-	188,00	188,00	188,00	188,00	188,00	--	--	188,00
APIO	Murcia	Verde	-	-	47,00	50,00	50,00	52,00	50,00	--	--	49,77
BERENJENA	Almería	Todos los tipos y variedades	-	-	111,00	155,00	159,00	147,00	149,00	270,00	--	149,06
	Málaga	Todos los tipos y variedades	-	-	150,00	150,00	150,00	150,00	150,00	--	--	150,00
BRÓCOLI	Murcia	Todos los tipos y variedades	-	-	170,00	150,00	175,00	170,00	180,00	--	--	164,30
	Navarra	Todos los tipos y variedades	-	-	115,00	115,00	115,00	115,00	115,00	--	--	115,00
CALABACÍN	Almería	Todas las variedades	-	14-21 g	103,00	109,00	106,00	114,00	118,00	--	--	110,00
	Málaga	Todas las variedades	-	14-21 g	100,00	100,00	100,00	100,00	100,00	--	--	100,00
CEBOLLA	Albacete	Todos los tipos y variedades	-	-	62,50	62,50	62,50	62,50	62,50	--	--	62,50
	Cuenca	Todos los tipos y variedades	-	-	50,00	50,00	50,00	50,00	50,00	--	--	50,00
	Lérida	Todos los tipos y variedades	-	-	64,50	64,50	64,50	64,50	64,50	--	--	64,50
	Toledo	Todos los tipos y variedades	-	-	51,00	51,00	51,00	51,00	51,00	--	--	51,00
CHAMPIÑÓN	Albacete	Cerrado	-	30-65 mm	187,00	187,00	187,00	187,00	187,00	--	--	187,00
	Cuenca	Cerrado	-	30-65 mm	172,88	172,88	172,88	172,88	172,88	--	--	172,88
	La Rioja	Cerrado	-	30-65 mm	250,00	250,00	250,00	250,00	250,00	--	--	250,00
	Navarra	Cerrado	-	30-65 mm	280,00	280,00	280,00	280,00	280,00	--	--	280,00
COLIFLOR	Barcelona	Todos los tipos y variedades	-	-	160,00	160,00	160,00	160,00	160,00	--	--	160,00
	Ciudad Real	Todos los tipos y variedades	-	-	72,75	72,75	72,00	71,00	70,00	--	--	71,70
	Granada	Todos los tipos y variedades	-	-	104,85	104,85	104,85	104,85	104,85	--	--	104,85
	La Rioja	Todos los tipos y variedades	-	-	105,30	105,30	105,30	105,30	105,30	--	--	105,30
	Murcia	Todos los tipos y variedades	-	-	130,00	135,00	140,00	150,00	145,00	--	--	141,18
	Navarra	Todos los tipos y variedades	-	-	98,00	98,00	98,00	98,00	98,00	--	--	98,00
	Tarragona	Todos los tipos y variedades	-	-	129,75	129,75	129,75	129,75	129,75	--	--	129,75
	Toledo	Todos los tipos y variedades	-	-	108,40	108,40	115,40	120,00	122,75	--	--	114,99
COL-REPOLLO	Murcia	Hoja rizada	-	-	90,00	95,00	92,00	95,00	95,00	--	--	93,79
	Barcelona	Todos los tipos y variedades	-	-	103,64	103,64	103,64	103,64	103,64	--	--	103,64
	Navarra	Todos los tipos y variedades	-	-	63,00	63,00	63,00	63,00	63,00	--	--	63,00
ESCAROLA	Murcia	Todos los tipos y variedades	-	-	64,00	68,00	68,00	68,00	70,00	--	--	67,84
	Navarra	Todos los tipos y variedades	-	-	143,00	143,00	143,00	143,00	143,00	--	--	143,00
	Toledo	Todos los tipos y variedades	-	-	85,60	85,60	85,60	85,60	85,60	--	--	85,60
ESPINACA	Murcia	Todos los tipos y variedades	-	-	140,00	145,00	145,00	150,00	152,00	--	--	147,27
	Toledo	Todos los tipos y variedades	-	-	125,25	125,25	127,80	127,85	127,85	--	--	126,80
FRESA	Huelva	Todas las variedades	-	-	321,45	321,45	321,45	321,45	321,45	--	--	321,45
JUDÍA VERDE	Murcia	Plana	-	-	422,03	426,29	423,50	421,00	440,50	--	--	426,67
	Lérida	Todos los tipos y variedades	-	-	371,00	371,00	371,00	371,00	371,00	--	--	371,00
LECHUGA	Murcia	Baby	I	-	115,00	117,00	115,00	117,00	120,00	--	--	116,80
	Murcia	Iceberg	I	400g y +	150,00	150,00	160,00	160,00	160,00	--	--	155,03
	Murcia	Romana	I	-	60,00	70,00	70,00	75,00	80,00	--	--	70,05
	Lérida	Todos los tipos y variedades	I	400g y +	116,20	116,20	116,20	116,20	116,20	--	--	116,20
	Navarra	Todos los tipos y variedades	I	400g y +	130,00	130,00	130,00	130,00	130,00	--	--	130,00
PEPINO	Almería	De Almería	-	350-500 g	117,20	125,43	117,78	123,24	116,42	119,34	--	119,59
	Granada	De Almería	-	350-500 g	147,00	151,00	144,00	142,00	149,00	147,00	--	147,08
	Murcia	Español	-	-	130,00	130,00	135,00	130,00	135,00	--	--	131,88
PIMIENTO	Granada	Cuadrado Color	I	70 mm y +	197,03	194,00	216,00	225,58	237,95	204,00	--	215,65
	Almería	Cuadrado Verde	I	70 mm y +	84,00	83,00	82,00	94,00	101,00	--	--	88,80
	Granada	Cuadrado Verde	I	70 mm y +	139,00	--	--	144,00	139,00	--	--	140,22
	Málaga	Italiano Verde	I	40 mm y +	170,00	170,00	170,00	170,00	170,00	--	--	170,00
PUERRO	Barcelona	Todos los tipos y variedades	-	-	121,00	121,00	121,00	121,00	121,00	--	--	121,00
	Cádiz	Todos los tipos y variedades	-	-	102,60	102,60	102,60	102,60	102,60	--	--	102,60
	Navarra	Todos los tipos y variedades	-	-	91,00	91,00	91,00	91,00	91,00	--	--	91,00
	Segovia	Todos los tipos y variedades	-	-	94,00	94,00	94,00	94,00	94,00	--	--	94,00
	Toledo	Todos los tipos y variedades	-	-	132,70	132,70	132,70	132,70	132,70	--	--	132,70
	Valladolid	Todos los tipos y variedades	-	-	98,00	98,00	98,00	98,00	98,00	--	--	98,00
TOMATE	Almería	Cereza	I	-	--	274,00	298,00	313,00	315,00	304,00	--	298,69
	Granada	Cereza	I	-	205,61	205,61	205,61	205,61	205,61	--	--	205,61
	Murcia	Cereza	I	-	160,00	160,00	180,00	225,00	225,00	--	--	184,82
	Almería	Racimo	I	-	--	147,00	143,00	148,00	159,00	169,00	--	153,02
	Almería	Redondo	I	57-100mm	103,00	113,36	106,64	101,91	105,73	122,00	--	110,11
	Granada	Redondo	I	57-100mm	115,00	115,00	115,00	115,00	115,00	--	--	115,00
	Málaga	Redondo	I	57-100mm	150,00	150,00	150,00	150,00	150,00	--	--	150,00
	Murcia	Redondo	I	57-100mm	100,00	120,00	125,00	120,00	120,00	--	--	116,22
ZANAHORIA	Cádiz	Todos los tipos y variedades	-	-	81,20	81,20	81,20	81,20	81,20	--	--	81,20
	Segovia	Todos los tipos y variedades	-	-	40,00	40,00	40,00	40,00	40,00	--	--	40,00
	Sevilla	Todos los tipos y variedades	-	-	70,00	70,00	70,00	70,00	70,00	--	--	70,00
	Toledo	Todos los tipos y variedades	-	-	53,00	53,00	53,00	53,00	53,00	--	--	53,00
	Valladolid	Todos los tipos y variedades	-	-	45,00	45,00	45,00	45,00	45,00	--	--	45,00

3.2.2. Precios de Producción de Hortalizas en el Mercado Interior: Precios Medios Ponderados Semanales Nacionales

Referencia: Reglamento Delegado (UE) 2017/891 de la Comisión, de 13 de marzo (DOUE de 25 de mayo). Art. 55 y Anexo VI

Precios a la salida del centro de acondicionamiento de productos seleccionados, embalados y, en su caso, en palés (€/100kg peso neto)

HORTALIZAS

PRODUCTO	MERCADO	VARIEDAD O TIPO	CAT.	CALIBRE	PRECIO MEDIO PONDERADO SEMANAL NACIONAL Semana 04- 2023: 23/01 -29/01
AJO	ESPAÑA	Blanco	-	50-60 mm	204,00
	ESPAÑA	Morado	-	45-55 mm	218,08
	ESPAÑA	Primavera	-	50-60 mm	193,57
BERENJENA	ESPAÑA	Todos los tipos y variedades	-	40+ /70+	149,07
CALABACÍN	ESPAÑA	Todos los tipos y variedades	-	14-21	109,89
CEBOLLA	ESPAÑA	Todos los tipos y variedades	-	-	61,36
CHAMPIÑÓN	ESPAÑA	Cerrado	-	Medio (30-65 mm)	194,92
COLIFLOR	ESPAÑA	Todos los tipos y variedades	-	-	123,06
COL-REPOLLO	ESPAÑA	Todos los tipos y variedades	-	-	90,23
FRESA	ESPAÑA	Todas las variedades	-	-	321,45
JUDÍA VERDE	ESPAÑA	Todos los tipos y variedades	-	-	425,19
LECHUGA	ESPAÑA	Todos los tipos y variedades	I	400 g o superior	112,39
PEPINO	ESPAÑA	Variedades lisas	-	350-500 g	131,85
PIMIENTO	ESPAÑA	Todos los tipos y variedades	I	40 mm o superior	119,39
PUERRO	ESPAÑA	Todos los tipos y variedades	-	-	98,16
TOMATE	ESPAÑA	Cereza	I	-	271,84
	ESPAÑA	Racimo	I	-	153,02
	ESPAÑA	Redondo	I	57-100mm	112,23
ZANAHORIA	ESPAÑA	Todos los tipos y variedades	-	-	43,44

4. PRECIOS REPRESENTATIVOS DE PRODUCTOS GANADEROS

4.1. PRECIOS REPRESENTATIVOS DE PRODUCTOS GANADEROS: BOVINO

4.1.1. Precios Medios Nacionales de Canales de Bovino Pesado

PRECIO MEDIO NACIONAL (€/100kg Canal) DE CANALES DE BOVINO PESADO SEGÚN MODELO COMUNITARIO DE CLASIFICACIÓN R 2017/1182, R 2017/1184, RD 815/2018 (Euro/100kg canal)

CATEGORÍA	CLASE DE CONFORMACIÓN Y DE ESTADO DE ENGRASAMIENTO	Semana 03 16-22/01 2023	Semana 04 23-29/01 2023	Variación €
Categoría A: Canales de machos jóvenes sin castrar de más de un año y menos de dos	Muy buena y poco cubierta (U-2)	536,69	549,18	12,49
	Muy buena y cubierta (U-3)	550,49	543,00	-7,49
	Precio medio ponderado Categoría U	541,71	546,94	5,23
	Buena y poco cubierta (R-2)	529,59	537,54	7,95
	Buena y cubierta (R-3)	530,45	541,05	10,60
	Precio medio ponderado Categoría R	529,99	539,16	9,17
	Menos buena y poco cubierta (O-2)	493,10	486,93	-6,17
Menos buena y cubierta (O-3)	495,26	499,43	4,17	
Precio medio ponderado Categoría O	493,97	492,00	-1,97	
Categoría D: Canales de hembras que hayan parido	Mediocre y poco cubierta (P-2)	343,32	338,30	-5,02
	Mediocre y cubierta (P-3)	327,67	342,76	15,09
	Precio medio ponderado Categoría P	340,42	339,13	-1,29
	Buena y cubierta (R-3)	390,70	392,75	2,05
	Buena y grasa (R-4)	466,91	475,29	8,38
	Precio medio ponderado Categoría R	406,90	410,30	3,40
	Menos buena y poco cubierta (O-2)	362,55	361,05	-1,50
Menos buena y cubierta (O-3)	387,40	392,14	4,74	
Menos buena y grasa (O-4)	464,84	434,36	-30,48	
Precio medio ponderado Categoría O	389,47	387,35	-2,12	
Categoría E: Canales de otras hembras (de 12 meses o más)	Muy buena y poco cubierta (U-2)	557,76	546,92	-10,84
	Muy buena y cubierta (U-3)	549,90	545,82	-4,08
	Precio medio ponderado Categoría U	552,24	546,15	-6,09
	Buena y poco cubierta (R-2)	544,65	539,48	-5,17
	Buena y cubierta (R-3)	531,56	512,48	-19,08
	Buena y grasa (R-4)	547,38	515,62	-31,76
	Precio medio ponderado Categoría R	536,06	519,40	-16,66
Menos buena y poco cubierta (O-2)	437,32	414,62	-22,70	
Menos buena y cubierta (O-3)	475,13	488,86	13,73	
Menos buena y grasa (O-4)	491,08	469,98	-21,10	
Precio medio ponderado Categoría O	467,30	471,16	3,86	
Categoría Z: Canales de animales desde 8 a menos de 12 meses	Muy buena y poco cubierta (U-2)	531,02	554,52	23,50
	Muy buena y cubierta (U-3)	551,30	544,35	-6,95
	Precio medio ponderado Categoría U	542,43	548,80	6,37
	Buena y poco cubierta (R-2)	539,42	543,33	3,91
	Buena y cubierta (R-3)	544,07	535,08	-8,99
	Precio medio ponderado Categoría R	542,87	537,21	-5,66
	Menos buena y poco cubierta (O-2)	482,91	484,78	1,87
Menos buena y cubierta (O-3)	493,83	500,59	6,76	
Precio medio ponderado Categoría O	486,34	489,74	3,40	

4.1.2. Precios Medios Nacionales del Bovino Vivo

R 2017/1182, R 2017/1184 (Euro/100 kg vivo)

BOVINO VIVO	Semana 03 16-22/01 2023	Semana 04 23-29/01 2023	Variación €
Machos hasta 480 Kg. vivo	295,46	295,43	-0,03
Machos de más de 480 kg. vivo	285,15	285,14	-0,01
Hembras que hayan parido	154,60	154,34	-0,26
Otras hembras de hasta 380 Kg. vivo	298,03	298,21	0,18
Otras hembras de más de 380 Kg. vivo	302,20	302,17	-0,03

4.1.3. Precios Medios Nacionales de Otros Animales de la Especie Bovina

OTROS BOVINOS	Semana 03 16-22/01 2023	Semana 04 23-29/01 2023	Variación €
TERNEROS DE 8 DÍAS A 4 SEMANA (Euro/cabeza)			
Macho frisón	122,93	128,90	5,97
Macho cruzado	258,43	253,88	-4,55
Hembra frisón	88,22	91,44	3,22
Hembra cruzado	186,31	184,97	-1,34
<i>Media ponderada nacional (Euro/Cabeza)</i>	178,32	179,07	0,75
TERNEROS DE 6 HASTA 12 MESES (Euro/100kg vivo)			
Macho frisón (base 200 kg)	186,68	190,31	3,63
Macho cruzado (base 200 kg)	352,06	357,95	5,89
Hembra frisón (base 200 kg)	345,00	345,00	0,00
Hembra cruzado (base 200 kg)	255,10	259,28	4,18
<i>Media ponderada nacional (Euro/100kg vivo)</i>	308,34	313,59	5,25

4.2. PRECIOS REPRESENTATIVOS DE PRODUCTOS GANADEROS: OVINO

4.2.1. Precios Medios Nacionales de Canales de Ovino Frescas o Refrigeradas

R 2017/1182, R 2017/1184 (Euro/100 kg canal)

CORDEROS I Y II	Semana 03 16-22/01 2023	Semana 04 23-29/01 2023	Variación €
Corderos I (12 a 13 kg/canal)	721,22	718,18	-3,04
Corderos II (13,1 a 16 kg/canal)	704,74	701,46	-3,28
<i>Media ponderada</i>	712,98	709,82	-3,16

PRECIOS MEDIOS DE CANALES DE OVINO FRESCAS O REFRIGERADAS EN LOS MERCADOS NACIONALES REPRESENTATIVOS PARA LA UE

MERCADO REPRESENTATIVO - Cordero 9-19 kg	Semana 03 16-22/01 2023	Semana 04 23-29/01 2023	Variación €
Barcelona	864,43	849,16	-15,27
Madrid	898,28	898,28	0,00
Valencia	653,95	653,95	0,00
Albacete	766,00	766,00	0,00
Extremadura	722,15	714,41	-7,74
Segovia	705,94	705,94	0,00
Toledo	752,07	752,07	0,00
Zaragoza	804,35	804,35	0,00
<i>Media ponderada</i>	744,39	741,12	-3,27

4.3. PRECIOS REPRESENTATIVOS DE PRODUCTOS GANADEROS: PORCINO

4.3.1. Precios Medios de Canales de Porcino de Capa Blanca

CLASIFICACIÓN EUOP R 2017/1182, R 2017/1184 (Euro/100kg canal)

	Clase S (>60% contenido magro)			Clase E (60%-55% contenido magro)			Clase U (55%-50% contenido magro)		
	Semana 03 16-22/01 2023	Semana 04 23-29/01 2023	Variación €	Semana 03 16-22/01 2023	Semana 04 23-29/01 2023	Variación €	Semana 03 16-22/01 2023	Semana 04 23-29/01 2023	Variación €
PRECIO MEDIO NACIONAL	211,63	215,43	3,80	200,80	205,66	4,86	209,40	212,81	3,41

	Clase R (50%-45% contenido magro)			Clase O (45%-40% contenido magro)			Clase P (<40% contenido magro)		
	Semana 03 16-22/01 2023	Semana 04 23-29/01 2023	Variación €	Semana 03 16-22/01 2023	Semana 04 23-29/01 2023	Variación €	Semana 03 16-22/01 2023	Semana 04 23-29/01 2023	Variación €
PRECIO MEDIO NACIONAL	207,86	211,44	3,58	200,22	208,28	8,06	198,28	194,24	-4,04

4.3.2. Precios Medios en Mercados Representativos Provinciales de Porcino Cebado (*)

MERCADO REPRESENTATIVO	SELECTO (nivel menor de grasa)			NORMAL (nivel normal de grasa)			GRASO (nivel mayor de grasa)		
	Semana 03 16-22/01 2023	Semana 04 23-29/01 2023	Variación €	Semana 03 16-22/01 2023	Semana 04 23-29/01 2023	Variación €	Semana 03 16-22/01 2023	Semana 04 23-29/01 2023	Variación €
Barcelona	--	--	--	1,76	1,78	0,02	1,73	1,76	0,03
Huesca	1,70	1,73	0,03	1,68	1,71	0,03	1,66	1,69	0,03
Lleida	1,70	1,73	0,03	1,69	1,72	0,03	1,68	1,71	0,03
Murcia	1,74	1,76	0,02	1,73	1,75	0,02	1,72	1,74	0,02
Pontevedra	1,69	1,72	0,03	1,66	1,69	0,03	2,16	2,20	0,04
Salamanca	1,66	1,72	0,06	1,66	1,70	0,04	1,68	1,72	0,04
Segovia	1,69	1,72	0,03	1,68	1,71	0,03	1,88	1,89	0,01
Zaragoza	1,71	1,73	0,02	1,66	1,69	0,03	1,65	1,68	0,03

(*) En Euro/kg vivo

4.3.3. Precios Medios de Porcino Precoz, Lechones y Otras Calidades

(Euro/100kg vivo)

CERDAS DE DESVIEJE	Semana 03 16-22/01 2023	Semana 04 23-29/01 2023	Variación €
Cerdas de Desvieje	76,56	78,10	1,54
CERDOS CEBADOS			
Categoría U	161,24	163,87	2,63
LECHONES			
Lleida.Base 20kg de peso.	335,00	350,00	15,00
Segovia.Base 20kg de peso.	405,00	410,00	5,00
Media nacional. Calidad Normal. Base 20 kg de	373,20	384,80	11,60

4.3.4. Precios Medios de Porcino: Tronco Ibérico

TOSTONES	Semana 03 16-22/01 2023	Semana 04 23-29/01 2023	Variación €
De 5 a 9 kilos	530,00	521,43	-8,57
De 9 a 12 kilos	661,43	644,29	-17,14
LECHONES			
Lechón Ibérico Cruzado Base 23 kg	332,20	349,15	16,95
MARRANOS			
Marranos Ibéricos de 35 a 60 kg	344,10	344,10	0,00
PRIMALES			
Primales Ibéricos de 60 a 100 kg	-	-	-
CERDO CEBADO			
Cerdo Cebado (Intensivo)	232,08	230,08	-2,00
Cerdo Cebado de Campo (Extensivo)	243,84	241,91	-1,93
Cerdo Cebado de Bellota 100% Ibérico	335,84	338,64	2,80
DESVIEJE			
Reproductores de desvieje	139,13	139,13	0,00
REPRODUCTORES			
Reproductores >6 meses	365,25	362,25	-3,00
CASTRONAS			
Castronas	115,22	117,39	2,17

Denominaciones de acuerdo con la Norma de Calidad (RD 4/2014)

Para información sobre precios de productos agrícolas y ganaderos en otros Estados Miembros de la UE:

<https://ec.europa.eu/agriculture/>



MINISTERIO
DE AGRICULTURA, PESCA
Y ALIMENTACIÓN